ВЯЛІКІ ГІСТАРЫЧНЫ

Атлас БЕЛАРУСІ



2

ВЯЛІКІ ГІСТАРЫЧНЫ

АТЛАС БЕЛАРУСІ

ў 4-х тамах


MAGNUS DUCAT:
LITHUANIÆ &
RUSSIA ALBA
P. 65.
Wielisz
Wielisz flu:
Ducat9
et
Palatinat
Dorohobuss
Smolensko
Smolensk ensis
Radomil
Propoisk
Branska
Berneski
Dezna flu:
MAGNUS
Pocsop
Starodub
Koreczew
Omby
DUCATUS
Trobiska
Nowogrod
SEVERIENSIS

ДЗЯРЖАЎНЫ КАМІТЭТ ПА МАЁМАСЦІ РЭСПУБЛІКІ БЕЛАРУСЬ

ВЯЛІКІ ГІСТАРЫЧНЫ АТЛАС БЕЛАРУСІ

ТОМ
2

МІНСК
Белкартаграфія
2013

УДК 94(476)(084.4)
ББК 63.3(4 Бел)я6
Г51

ISBN 978-985-508-245-4

© Геаграфічная аснова. Дзяржаўны камітэт па маёмасці Рэспублікі Беларусь, 2013
© РУП „Белкартаграфія", 2013

УВОДЗІНЫ ДА ДРУГОГА ТОМА

Другі том Вялікага гістарычнага атласа Беларусі ахоплівае перыяд ад Люблінскай уніі 1569 г. да трэцяга падзелу Рэчы Паспалітай у 1795 г. На працягу ўсяго гэтага перыяду лёс Беларусі быў цесна звязаны з лёсамі іншых народаў, што ўтваралі Рэч Паспалітую: літоўцаў, палякаў, украінцаў, а таксама яўрэяў, татар і шэрагу іншых этнічных меншасцяў.

Дамінуючай у гэты час была польская культура, і гэта значна паўплывала на этнічныя адметнасці беларусаў. Старабеларуская канцылярская мова, якая ў папярэдні час была мовай справаводства не толькі на Беларусі, а і на іншых землях ВКЛ, паступова выходзіла з ужытку. З канца XVII стагоддзя яе амаль зусім перасталі выкарыстоўваць.

Рэлігійнае жыццё ў гэты час вызначалася сталым дамінаваннем каталіцкай царквы. Першапачаткова поспехі рэфармацыі не атрымалі развіцця, і да канца XVI стагоддзя большасць магнатаў схіліліся да каталіцызму. Берасцейская царкоўная унія 1596 г. уяўляла сабой спробу падпарадкаваць аўтарытэту Папы Рымскага шырокія колы праваслаўнага насельніцтва. Але гэтая спроба мела толькі частковы поспех. Яна прывяла да расколу на ўніятаў і тых, хто захаваў адданасць праваслаўю. Ідэйны канфлікт паміж імі ў значнай ступені вызначаў духоўнае жыццё Беларусі да канца перыяду, надаючы адпаведнае адцэнне і сацыяльным канфліктам.

Большасць помнікаў матэрыяльнай культуры, створаных у гэты час, нясе выразныя прыкметы гэтага панавання каталіцызму і польскасці, але разам з тым і шчыльных кантактаў з Заходняй Еўропай, якія здзяйсняліся перыядама намаганнямі спаланізаваных магнатаў. Даволі рана на беларускія землі пашырялася архітэктура ў стылі барока. Гэты стыль набыў у Беларусі і Літве характэрныя асаблівасці, што вызначаюць так званае «віленскае барока". Цэнтральныя часткі найбольш значных гарадоў набылі цалкам еўрапейскі выгляд, захоўваючы пры гэтым і непаўторны мясцовы каларыт. З заходу ж пашырыліся пазней і сядзібна-паркавая архітэктура, якая надала новае аблічча беларускім краявідам.

Рэч Паспалітая ўяўляла сабой канфедэратыўную дзяржаву, у складзе якой ВКЛ захоўвала пэўную самастойнасць. На момант заключэння уніі грамадства новаўтворанай дзяржавы мела ідэалагія перспектывы развіцця ў тым кірунку, у якім на працягу наступных двух стагоддзяў развівалася вядучыя еўрапейскія дзяржавы. Трэці статут ВКЛ, прыняты ў 1588 г., быў выдатным помнікам палітычнай і юрыдычнай думкі свайго часу. Была створана выбарная сістэма шляхецкага самакіравання, што ўяўляла эфектыўную процівагу манархічнаму самаўладаню. Але гэтая сістэма не прадугледжвала ўдзелу ў грамадскім жыцці працоўнага насельніцтва, якое заставалася цалкам бясправ'ямным. У далейшым гэтая хіба не толькі не выпраўлялася, а ўсё больш пагаблялася, і нарэшце дзяржава трапіла ў пастку шляхецкай анархіі. У XVIII стагоддзі яна ўжо не магла процістаяць моцы вядучых еўрапейскіх дзяржаў, якія вырашалі на яе тэрыторыі свае ваенныя канфлікты, дыктавалі свою волю, а ў рэшце рэшт проста сцёрлі Рэч Паспалітую з палітычнай карты.

У такой атмасферы, на фоне пастаянных ваенных канфліктаў, паланізацыі шляхты, працягваўся працэс фармавання беларускага этнасу. Да канца перыяду беларуская мова жыла толькі ў форме мясцовых гаворак, якія паступова насычаліся паланізмамі, пры гэтым захоўваючы і канчаткова фарміруючы сваю фанетычную непаўторнасць. Вынікі гэтага працэсу былі асэнсаваны ўжо ў наступную эпоху, і працэс пашырэння ў грамадстве беларускай нацыянальнай свядомасці будзе адлюстраваны ў трэцім томе.

Першапачаткова планавалася выдаць „Вялікі гістарычны атлас" у трох тамах, пры гэтым другі том павінен быў ахопліваць і час існавання Беларусі ў складзе Расійскай імперыі да таго моманту, як працэс нацыянальнага развіцця перайшоў са скрытай формы ў яўную. Але ў ходзе работы над томам стала відавочна, што ўсебаковае адлюстраванне гістарычных падзей і працэсаў патрабуе значна большай колькасці тэматычных карт, чым планавалася спачатку. Такая колькасць матэрыялу ў адным томе не змяшчалася. Таму рэдакцыйная калегія прыняла рашэнне ператварыць атлас у чатырохтомны, вярнуўшыся да больш традыцыйнага падзелу на перыяды: другі том цалкам прысвечаны часу існавання Рэчы Паспалітай, а трэці — перыяду Расійскай імперыі, уключна з пачаткам беларускага нацыянальнага руху. Адміністрацыйныя пераўтварэнні і іншыя падзеі на землях, уключаных у склад Расіі ламіж 1772 і 1795 гг., таксама будуць адлюстраваны ў трэцім томе.

Другі том атласа стаў вынікам працы аўтарскага калектыву, аснову якому часку якога склалі працаўнікі Інстытута гісторыі НАН Беларусі і шэрагу дзяржаўных архіўных устаноў. Аўтары імкнуліся як мага паўней данесці да шырокай грамадскасці свае веды, даць максімальна поўнае і навукова абгрунтаванае ўяўленне пра гэты важны перыяд нашай гісторыі, на магчымасці ўпісаць яе ў агульнаеўрапейскі кантэкст.

Аснову тома складаюць пяць тэматычных раздзелаў. Першы з іх прысвечаны ваенна-палітычным падзеям, другі — сацыяльна-эканамічнаму развіццю, трэці — духоўна-культурнаму жыццю, уключна з пашырэннем розных канфесій.

Пры адлюстраванні адміністрацыйнай структуры ВКЛ у складзе Рэчы Паспалітай улічвалася, што фактычныя цэнтры некаторых адміністрацыйных адзінак адрозніваліся ад намінальных. Так, цэнтрам Упіцкага павета на поўначы Літвы ўвесь час было не мястэчка Упіта, а горад Панявеж. Гэтаксама Рэчыца выступала адміністрацыйным цэнтрам Рэчыцкага павета толькі да сярэдзіны XVII стагоддзя. Ў далейшым панаванне соймікі праводзіліся ў Рагачове, там жа захоўваліся і паяўтоўкія актавыя кнігі. Таму на картах адпаведнага перыяду цэнтрам павета пазначаны Рагачоў, хаця павет па-ранейшаму называўся Рэчыцкім.

Пры пазначэнні назваў населеных пунктаў пераважна аддавалася гістарычным формам, замацаваным у крыніцах па старабеларускай мове, хаця ў польскамоўных крыніцах, абсалютна дамінуючых у XVIII стагоддзі, такія формы не ўжываліся. Таму на картах можна ўбачыць назвы „Горадна", „Менск", „Новагародак" і да т. п., а не „Гродна", „Мінск", „Навагрудак", як часам сустракаецца ў гістарычнай літаратуры. Увогуле рашэнне аб тым, які з варыянтаў напісання геаграфічных назваў замацаваць у атласе, прымалася калегіяльна навуковым рэдакцыйным саветам.

Як і ў трэцім томе, значную частку яместу складае падборка рэпрадукцый старых карт. Для гэтага тома яна цалкам падрыхтавана Л. Р. Казловым. Старэйшая карта даюць магчымасць уявіць, якая інфармацыя пра беларускія землі была агульнадаступнай адукаванаму чытачу ў той час. Так, выразна бачна, што ўяўленні пра межы ваяводстваў і паветаў, асабліва на ўсходзе Беларусі, даволі моцна адрозніваліся ад рэчаіснасці. На некаторых картах адлюстраванна і замацаванне на нашых землях назвы „Белая Русь" (па латыні "Russia Alba"), якая сяпрыма ахопліваа толькі Падзвінне і Верхняе Падняпроўе. Пазней, прыкладна з сярэдзіны XIX стагоддзя, яна замацавалася ў якасці этнічнай назвы, але гэта таксама з'яўляецца тэмай наступнага тома. Пакуль што, у залежнасці ад сітуацыі, беларусы звычайна называліся альбо ліцвінамі, альбо русінамі (рускою).

Вялікую частку тома займаюць Генеральная карта „Беларускія землі ў канцы XVIII стагоддзя" і геаграфічны паказальнік да яе. Ён атрымаўся вельмі вялікім у параўнанні з першым томам, што тлумачыцца значнымі павелічэннем колькасці паселішчаў, прыгаданых у крыніцах. Большасць з іх адлюстроўваецца на гістарычных картах упершыню, даючы магчымасць карыстацца гэтай інфармацыяй кваэізпаўнам і ўсім зацікаўленым. Апрача паселішчаў, на Генеральнай карце пазначаны і межы большасці маёнткаў, а у паказальніку — іх прыналежнасць пэўным уласнікам напрадзіні першага падзелу Рэчы Паспалітай.

Аўтарскі калектыў спадзяецца, што вынікі яго працы будуць карыснымі ўсім, хто цікавіцца гісторыяй Беларусі.

Рэдакцыйны савет

РЭДАКЦЫЙНАЯ КАЛЕГІЯ

Старшыня рэдакцыйнай калегіі

Г. І. КУЗНЯЦОЎ — старшыня Дзяржаўнага камітэта па маёмасці Рэспублікі Беларусь

Намеснікі старшыні рэдакцыйнай калегіі

У. І. АДАМУШКА — дырэктар Дэпартамента па архівах і справаводству Міністэрства юстыцыі Рэспублікі Беларусь, кандыдат гістарычных навук

А. А. КАВАЛЕНЯ — акадэмік-сакратар аддзялення гуманітарных навук і мастацтваў НАН Беларусі, доктар гістарычных навук

Галоўны рэдактар атласа

В. Л. НАСЕВІЧ — дырэктар Беларускага палукова-даследчага цэнтра электронавай дакументацыі, кандыдат гістарычных навук

Намеснік галоўнага рэдактара атласа

В. В. ЯНОЎСКАЯ — загадчык аддзела гісторыі беларускай дзяржаўнасці Інстытута гісторыі НАН Беларусі, кандыдат гістарычных навук

Члены рэдакцыйнай калегіі

К. М. БАНДАРЭНКА — рэктар Магілёўскага дзяржаўнага ўніверсітэта імя А. А. Куляшова, кандыдат гістарычных навук

М. А. ВЕРЭЗУН — дырэктар РУП „Белкартаграфія"

В. В. ДАНІЛОВІЧ — дырэктар Інстытута гісторыі НАН Беларусі, кандыдат гістарычных навук

М. П. КАСЦЮК — галоўны навуковы супрацоўнік Інстытута гісторыі НАН Беларусі, акадэмік, доктар гістарычных навук

Сакратар рэдакцыйнай калегіі

Т. І. ВАРАЧКІНА — загадчык аддзела РУП „Белкартаграфія"

НАВУКОВЫ РЭДАКЦЫЙНЫ САВЕТ

Д. В. ВІЦЬКО — вучоны сакратар Беларускага навукова-даследчага цэнтра электронавай дакументацыі, кандыдат гістарычных навук

А. І. ГРУША — загадчык аддзела гісторыі Беларусі Сярэдніх вякоў і пачатку Новага часу Інстытута гісторыі НАН Беларусі, кандыдат гістарычных навук

Л. У. КАМПАНЕЦ — галоўны рэдактар РУП „Белкартаграфія"

І. Л. КАПЫЛОЎ — вучоны сакратар Рэспубліканскай тапанімічнай камісіі пры НАН Беларусі, кандыдат філалагічных навук

А. Г. КАХАНОЎСКІ — загадчык кафедры гісторыі Беларусі Новага і Навейшага часу Беларускага дзяржаўнага ўніверсітэта, кандыдат гістарычных навук

В. П. ЛЕМЦЮГОВА — загадчык аддзела Інстытута мовазнаўства НАН Беларусі, доктар філалагічных навук

А. М. ЛУКАШЭВІЧ — дацэнт кафедры гісторыі Беларусі Новага і Навейшага часу Беларускага дзяржаўнага ўніверсітэта, кандыдат гістарычных навук

В. М. ЛЯЎКО — загадчык цэнтра гісторыі дайдуслоўнянага грамадства Інстытута гісторыі НАН Беларусі, доктар гістарычных навук

В. С. ПАЗДНЯКОЎ — загадчык аддзела археаграфіі Беларускага навукова-даследчага інстытута дакументазнаўства і архіўнай справы, кандыдат гістарычных навук

Д. А. ЯЦКЕВІЧ — загадчык аддзела публікацыі дакументаў Нацыянальнага гістарычнага архіва Беларусі

СПІС АРГАНІЗАЦЫЙ, УСТАНОЎ І АСОБ, ЯКІЯ ПРЫМАЛІ ЎДЗЕЛ У СТВАРЭННІ ВЯЛІКАГА ГІСТАРЫЧНАГА АТЛАСА БЕЛАРУСІ

Інстытут гісторыі НАН Беларусі, Нацыянальны гістарычны архіў Беларусі, Беларускі навукова-даследчы цэнтр электроннай дакументацыі

СПЕЦЫЯЛЬНЫ ЗМЕСТ АТЛАСА РАСПРАЦАВАЛІ

Дацэнт кафедры права Інстытута парламентарызму і прадпрымальніцтва, кандыдат гістарычных навук Я. К. АНІШЧАНКА (с. 34–38, 72–122)

Вучоны сакратар Беларускага навукова-даследчага цэнтра электроннай дакументацыі, кандыдат гістарычных навук Д. В. ВІЦЬКО (с. 26–30)

Вядучы навуковы супрацоўнік Інстытута гісторыі НАН Беларусі, доктар гістарычных навук В. Ф. ГОЛУБЕЎ (с. 10–12, 44, 46, 49)

Вядучы палеограф Нацыянальнага гістарычнага архіва Беларусі Л. С. ІВАНОВА (с. 64)

Кандыдат гістарычных навук А. Р. КАЗЛОЎ (с. 126–168)

Намеснік дырэктара Нацыянальнага гістарычнага архіва Беларусі, кандыдат гістарычных навук Д. В. ЛІСЕЙЧЫКАЎ (с. 61)

Старшы навуковы супрацоўнік Інстытута гісторыі НАН Беларусі, кандыдат гістарычных навук А. У. МАЦУК (с. 32, 33)

Дырэктар Беларускага навукова-даследчага цэнтра электроннай дакументацыі, кандыдат гістарычных навук В. А. НАСЕВІЧ (с. 45, 50, 72–122)

Загадчык аддзела археаграфіі Беларускага навукова-даследчага інстытута дакументазнаўства і архіўнай справы, кандыдат гістарычных навук В. С. ПАЗДНЯКОЎ (с. 57–59)

Старшы навуковы супрацоўнік Інстытута гісторыі НАН Беларусі, кандыдат гістарычных навук А. А. СКЕПТЯН (с. 57–59)

Кандыдат гістарычных навук М. Ф. СПІРЫДОНАЎ (с. 16)

Старшы навуковы супрацоўнік Інстытута гісторыі НАН Беларусі, кандыдат гістарычных навук А. М. ФЛАТАВА (с. 60, 62, 63, 65)

Кандыдат гістарычных навук В. М. ЦЕМУШАЎ (с. 16–25, 31, 39, 43, 44, 46–49)

Загадчык сектара ЦНБ імя Якуба Коласа, кандыдат гістарычных навук А. І. ЦІТАВЕЦ (с. 65)

Загадчык аддзела гісторыі беларускай дзяржаўнасці Інстытута гісторыі НАН Беларусі, кандыдат гістарычных навук В. В. ЯНОЎСКАЯ (с. 60, 62, 63)

У РЭЦЭНЗАВАННІ ПРЫНЯЛІ ЎДЗЕЛ

Інстытут гісторыі НАН Беларусі, Беларускі дзяржаўны ўніверсітэт, Магілёўскі дзяржаўны ўніверсітэт імя А. А. Куляшова

Рэцэнзенты:

Вядучы навуковы супрацоўнік Інстытута гісторыі НАН Беларусі, доктар гістарычных навук В. Ф. ГОЛУБЕЎ

Загадчык аддзела гісторыі Беларусі Сярэдніх вякоў і пачатку Новага часу Інстытута гісторыі НАН Беларусі, кандыдат гістарычных навук А. І. ГРУША

Прафесар кафедры гісторыі і культуры Беларусі Магілёўскага дзяржаўнага ўніверсітэта імя А. А. Куляшова, кандыдат гістарычных навук П. Ф. ДЗМІТРАЧКОЎ

Дацэнт кафедры гісторыі Беларусі Старажытнага часу і Сярэдніх вякоў Беларускага дзяржаўнага ўніверсітэта, кандыдат гістарычных навук А. Г. ДЗЯНІСАВА

Намеснік дырэктара Нацыянальнага гістарычнага архіва Беларусі, кандыдат гістарычных навук Д. В. ЛІСЕЙЧЫКАЎ

Дацэнт кафедры гісторыі Беларусі Старажытнага часу і Сярэдніх вякоў Беларускага дзяржаўнага ўніверсітэта, кандыдат гістарычных навук А. У. ЛЮБЫ

Старшы навуковы супрацоўнік Інстытута гісторыі НАН Беларусі, кандыдат гістарычных навук А. А. СКЕПТЯН

Дацэнт кафедры гісторыі Беларусі Старажытнага часу і Сярэдніх вякоў Беларускага дзяржаўнага ўніверсітэта, кандыдат гістарычных навук У. А. СОСНА

Дызайн: В. А. ЛЯХОР

Рэдагаванне, складанне і падрыхтоўка карт атласа да друку выкананы Рэспубліканскім унітарным прадпрыемствам „Белкартаграфія" Дзяржаўнага камітэта па маёмасці Рэспублікі Беларусь

Дырэктар М. А. ВЕРЭЗУН, намеснік дырэктара І. М. ШЛЫК, галоўны рэдактар Л. У. КАМПАНЕЦ, загадчык аддзела Т. І. ВАРАЧКІНА

Рэдактары атласа: Г. П. ЛЯХАВА, Ю. М. НЕСЦЯРОЎСКАЯ, Т. М. ПРАКАПОВІЧ

Тэхнічны рэдактар Н. М. ШЭВЕЛЬ

Карэктары: І. Г. ІЛЬЯСКАЧЭЎСКАЯ, Н. В. СПІРЫДОНАВА

З М Е С Т

УВОДЗІНЫ ДА ДРУГОГА ТОМА 5
ХРАНАЛОГІЯ. Ад 1569 да канца XVIII ст. 10–12

ВАЕННА-ПАЛІТЫЧНЫЯ ПАДЗЕІ І АДМІНІСТРАЦЫЙНЫЯ ПЕРАЎТВАРЭННІ

НАРЫС 14–15
ВЯЛІКАЕ КНЯСТВА ЛІТОЎСКАЕ Ў 1569 г. ПАСЛЯ ЎНІВАРЭННЯ 16
РЭЧЫ ПАСПАЛІТАЙ
ВЯЛІКАЕ КНЯСТВА ЛІТОЎСКАЕ Ў ЧАС ІНФЛЯНЦКАЙ ВАЙНЫ 1570–1582 гг. 17
Паходы Стафана Батораля. 1579–1581 гг.
ВЯЛІКАЕ КНЯСТВА ЛІТОЎСКАЕ Ў канцы XVI— першай трэці XVII ст. 18
Бітва пад Кідрозгольмам. 27 верасня 1605 г.
ВАЙНА РАСІІ Ў РЭЧЫ ПАСПАЛІТАЙ. 1632–1634 гг. 19
КАЗАЦКА-СЯЛЯНСКАЯ ВАЙНА ПАД КІРАЎНІЦТВАМ БАГДАНА ХМЯЛЬНІЦКАГА. 1648–1651 гг. 20
БЕЛАРУСКІЯ ЗЕМЛІ Ў КАЗАЦКА-СЯЛЯНСКАЙ ВАЙНЕ 1648–1651 гг. 21
Бітва пад Лоєвам. 31 жніўня 1649 г.
БЕЛАРУСКІЯ ЗЕМЛІ Ў ЧАС ВАЙНЫ РАСІІ Ў РЭЧЫ ПАСПАЛІТАЙ (1654–1667 гг.).
ПАЧАТКОВЫ ЭТАП ВАЙНЫ. Лета 1654— восень 1655 г. 22
Бітва пры вёсцы Дамаеш. 12 лютага 1655 г.
Агульны ход ваенных дзеянняў. Люты 1655 г.
Ход бітвы. 12 лютага 1655 г.
БЕЛАРУСКІЯ ЗЕМЛІ ПАД РАСІЙСКІМ, КАЗАЦКІМ І ШВЕДСКІМ КАНТРОЛЕМ. Канец 1655–1658 гг. 23
ДРУГІ ЭТАП ВАЙНЫ РАСІІ Ў РЭЧЫ ПАСПАЛІТАЙ. 1659–1667 гг. 24
Бітва пад Пальонкай. 18 (28) чэрвеня 1660 г.
Бітва пад Кушлікамі. 25 кастрычніка (4 лістапада) 1661 г.
ЦЭНТРАЛЬНАЯ І УСХОДНЯЯ ЕЎРОПА Ў другой палове XVII ст. 25
ГРАМАДЗЯНСКАЯ ВАЙНА Ў ВКЛ 1696–1702 гг. 26
ВЯЛІКАЕ КНЯСТВА ЛІТОЎСКАЕ Ў ПАЎНОЧНІ ВАЙНЕ 1700–1721 гг.
БАЯВЫЯ ДЗЕЯННІ Ў 1701–1704 гг. 27
ВЯЛІКАЕ КНЯСТВА ЛІТОЎСКАЕ Ў ПАЎНОЧНІ ВАЙНЕ 1700–1721 гг.
БАЯВЫЯ ДЗЕЯННІ Ў 1705–1706 гг. 28
ВЯЛІКАЕ КНЯСТВА ЛІТОЎСКАЕ Ў ПАЎНОЧНАЙ ВАЙНЕ 1700–1721 гг.
БАЯВЫЯ ДЗЕЯННІ Ў 1707–1708 гг. 29
ВЯЛІКАЕ КНЯСТВА ЛІТОЎСКАЕ Ў ПАЎНОЧНАЙ ВАЙНЕ 1700–1721 гг.
БІТВА ПАД ЛЯСНОЙ. 9 кастрычніка 1708 г.
БАЯВЫЯ ДЗЕЯННІ НА ПОЎДНІ РЭЧЫ ПАСПАЛІТАЙ У 1709 г. 30
ЦЭНТРАЛЬНАЯ І УСХОДНЯЯ ЕЎРОПА Ў першай чвэрці XVIII ст. 31
ВАЕННЫЯ ДЗЕЯННІ НА ТЭРЫТОРЫІ ВКЛ Ў ПЕРШАЙ ВЕСКАРАЛЕЎСЯ. 1733–1735 гг. 32
СЯМІГАДОВАЯ ВАЙНА. 1736–1763 гг. 33
ВАЕННЫЯ ДЗЕЯННІ 1756, 1757, 1758 гг.
ВАЕННЫЯ ДЗЕЯННІ 1759, 1760, 1761 гг.
ВЯЛІКАЕ КНЯСТВА ЛІТОЎСКАЕ НАПЯРЭДАДНІ ПАДЗЕЛАЎ РЭЧЫ ПАСПАЛІТАЙ. 1740-я –1760-я гг. 34–35
БЕЛАРУСКІЯ ЗЕМЛІ Ў 1772–1793 гг. 36–37
ПАЎСТАННЕ 1794 г. 38
ПАДЗЕЛЫ РЭЧЫ ПАСПАЛІТАЙ. 1772–1795 гг. 39

САЦЫЯЛЬНА-ЭКАНАМІЧНАЕ РАЗВІЦЦЁ

НАРЫС 42
ЭКАНАМІЧНАЕ РАЗВІЦЦЁ Ў другой палове XVI— першай палове XVII ст. 43
ФОРМЫ РЭНТЫ І СЕЛЬСКАЯ АБШЧЫНА
Ў другой палове XVII—XVII ст. 44
ДЭМАГРАФІЧНЫЯ СТРАТЫ ПАВЕТАЎ ВКЛ памiж 1650 і 1667 гг. 45
ФОРМЫ РЭНТЫ І СЕЛЬСКАЯ АБШЧЫНА
Ў другой палове XVII— першай палове XVIII ст. 46
ГАРАДСКОЕ САМАКІРАВАННЕ Ў ВКЛ у другой палове XVI— першай палове XVIII ст. 47
ЭКАНАМІЧНАЕ РАЗВІЦЦЁ Ў XVIII ст. 48
ФОРМЫ РЭНТЫ І СЕЛЬСКАЯ АБШЧЫНА Ў другой палове XVIII ст. 49
ЦЫВІЛІЗАЦЫЯ ПАСАД ЦЭНТРА ПАВЕТАЎ ВКЛ у трэцяй чвэрці XVIII ст. 50
ПЛАНЫ ГАРАДОЎ (канец XVIII ст.) 51–54

ДУХОЎНА-КУЛЬТУРНАЕ ЖЫЦЦЁ ГРАМАДСТВА

НАРЫС 56
АСВЕТА І КУЛЬТУРА Ў другой палове XVI— першай палове XVII ст. 57
АСВЕТА І КУЛЬТУРА Ў другой палове XVII—XVIII ст. 58–59
ПРАВАСЛАЎНАЯ ЦАРКВА Ў другой палове XVI—XVII ст. СТАРАВЕРСТВА 60
УНІЯЦКАЯ ЦАРКВА Ў XVII—XVIII стст. 61
КАТАЛІЦКАЯ ЦАРКВА Ў XVII—XVIII стст. 62–63
ПРАТЭСТАНЦКІЯ ЦЭРКВЫ Ў другой палове XVI—XVII ст. 64
ІСЛАМ. ЮДАІЗМ. XVII—XVIII стст. 65

БЕЛАРУСКІЯ ЗЕМЛІ Ў канцы XVIII ст.

НАРЫС 68–69
УМОЎНЫЯ ЗНАКІ
ЗБОРНЫ АРКУШ ГЕНЕРАЛЬНАЙ КАРТЫ „БЕЛАРУСКІЯ ЗЕМЛІ Ў канцы XVIII ст.“ 70–71
ГЕНЕРАЛЬНАЯ КАРТА „БЕЛАРУСКІЯ ЗЕМЛІ Ў канцы XVIII ст.“ 72–122

БЕЛАРУСКІЯ ЗЕМЛІ НА КАРТАХ XVII — другой паловы XVIII ст.

НАРЫС 124–125
ВЯЛІКАЕ КНЯСТВА ЛІТОЎСКАЕ. Амстэрдам, 1613. (фрагмент) М. Х. Рэдзівіл „Сіротка“ — Тамаш Макоўскі 126–127
ВЯЛІКАЕ КНЯСТВА ЛІТОЎСКАЕ І БЕЛАЯ РУСЬ. Гданьск, 1651. Гіём дэ Баплан 128–129
ГОРАД І ЗАМАК БРЭСТ-ЛІТОЎСКІ. АБЛОГА БЕРАСЦЯ ШВЕДАМІ Ў 1657 г. Штых Ф. Дамбергэ 130–131
ЧАСТКІ (ПАРТЫЗУЛЯРЫ) ВКЛ — ВІЛЕНСКАЕ І ТРОЦКАЕ ВАЯВОДСТВЫ З ЧАСТКАЙ МІНСКАГА. Парыж, 1665. Самсон д'Абвіль 132–133
ЧАСТКІ ВКЛ — ПОЛАЦКАЕ, ВІЦЕБСКАЕ І МСЦІСЛАЎСКАЕ ВАЯВОДСТВЫ, ЧАСТКА МІНСКАГА І КНЯСТВА СМАЛЕНСКАГА. Парыж, 1665. Самсон д'Абвіль 134–135
ЧАСТКІ ВКЛ — НАВАГАРОДСКАЕ І БЕРАСЦЕЙСКАЕ ВАЯВОДСТВЫ, КІЯЎСТВЫ НЯСВІЖСКАЕ І СЛУЦКАЕ, А ТАКСАМА ЧАСТКА МІНСКАГА ВАЯВОДСТВА. Парыж, 1665. Самсон д'Абвіль 136–137
ЧАСТКІ ВКЛ — МІНСКАЕ І МСЦІСЛАЎСКАЕ ВАЯВОДСТВЫ, А ТАКСАМА РАГАЧОЎСКАЯ І РЭЧЫЦКАЯ ТЭРЫТОРЫІ. Парыж, 1666. Самсон д'Абвіль 138–139
ГЕНЕРАЛЬНАЯ КАРТА ПОЛЬШЧЫ Ў ПАДЗЕЛАМ ІА ВАЯВОДСТВЫ, ВЫДАДЗЕНАЯ НАШЧАДКАМІ САНСОНА, 80-я гады XVII ст. 140–141
НОВАЯ ВЫЯВА КАРАЛЕЎСТВА ПОЛЬСКАГА І ВЯЛІКАГА КНЯСТВА ЛІТОЎСКАГА, 1673. Па матэрыялах Г. дэ Баплана 142–143
ВЯЛІКАЕ КІЯСТВА ЛІТОЎСКАЕ. Венецыя, 1691–1696. Вінчэнца Марыа Каронэлі 144–145
КАРАЛЕЎСТВА ПОЛЬСКАЕ І ВЯЛІКАЕ КНЯСТВА ЛІТОЎСКАЕ... Амстэрдам, канец 1695. Юстус Данкерц 146–147
КАРАЛЕЎСТВА ПОЛЬСКАЕ І ВЯЛІКАЕ КНЯСТВА ЛІТОЎСКАЕ. Амстэрдам, 1696. Карэль Аларэ 148–149
КАРАЛЕЎСТВА ПОЛЬСКАЕ, ВЯЛІКАЕ КНЯСТВА ЛІТОЎСКАЕ... Фрыдэрыку Аўгусту ... (прысвячэнне). Генэралізя карта Пітэра Шэнка, Галандыя і Заходняя Фрызія, 1704 150–151
КАРАЛЕЎСТВА ПОЛЬСКАЕ, ВЯЛІКАЕ КНЯСТВА ЛІТОЎСКАЕ. Нюрнберг, 1707. Іаган Гоман 152–153
КАРТА ПОЛЬШЧЫ (РЭЧЫ ПАСПАЛІТАЙ) З ХРАНАЛОГІЯЙ КАРАЛЕЎ І ВЯЛІКІХ КІЯЗЁЎ ЛІТОЎСКІХ, А ТАКСАМА ВЯЛІКІХ МАГІСТРАЎ ТЭЎТОНСКАГА ОРДЭНА. Амстэрдам, 1714–1718. Жарж Штэнэн і Нікалаі Гудзіўс 154–155
ВЯЛІКАЕ КНЯСТВА ЛІТОЎСКАЕ Ў ЯГО ПАДЗЕЛАХ І НА ВАЯВОДСТВЫ І ПАВЕТЫ. Нюрнберг, 1749. Яіі Нюрэнбэргэ 156–157
ГЕАГРАФІЧНАЯ КАРТА КАРАЛЕЎСТВА ПОЛЬСКАГА. Нюрнберг, 1750. Табіяш Мэер 158–159
ПАЛЬШЧЫ (ФРАГМЕНТ). Сапрадыльны вірыяс у стэрэаграфічнай праекцыі, з прымяненнем усіх правілаў, вераадпаведнасці і дакладнай праверкі. Варшава, 1770. Кшыштаф Пшэтэкі. (Аўтаркая растаўрацыя) 160–161
ГЕАГРАФІЧНАЯ І АБНОЎЛЕНАЯ КАРТА ПОЛЬШЧЫ І ВЯЛІКАГА КНЯСТВА ЛІТОЎСКАГА, перакладзеная Бартламеем Фэлькнэрам (фрагмент). Вюрцбург, 1770 162–163
КАРТА ПОЛЬШЧЫ (ФРАГМЕНТ) З ЯЕ ПРАВІНЦЫЯМІ, ВАЯВОДСТВАМІ І ПАВЕТАМІ. Парыж, 1772. Антоніа Рыцца-Дзянані (на матэрыялах кнігі А. Яблонскага) 164–165
КАРАЛЕЎСТВА ПОЛЬСКАЕ, ВЯЛІКАЕ КНЯСТВА ЛІТОЎСКАЕ. Новая геаграфічная карта (фрагмент). Кантэбэры, 1770. Якуб Каптар 166–167
ПОЛЬШЧА (РЭЧ ПАСПАЛІТАЯ) І ЯЕСЯЯ ПЕРШАГА ПАДЗЕЛУ. Медыярт, 1773. Іаган Нільсан 168

ГІСТОРЫКА-ГЕАГРАФІЧНЫ ПАКАЗАЛЬНІК

ПАКАЗАЛЬНІК да Генэральнай карты „Беларускія землі Ў канцы XVIII ст. 170–347

ХРАНАЛОГІЯ
АД 1569 ДА КАНЦА XVIII СТ.



1558–1583 Лівонская (Інфлянцкая) вайна

1562 Сымон Будны выдаў у Нясвіжы першую ў межах сучаснай Беларусі друкаваную кнігу на старабеларускай мове „Катэхізіс"

1566 Прынята II Статута ВКЛ

1569 Падпісанне Люблінскай уніі і ўтварэнне Рэчы Паспалітай

1569 Пачатак дзейнасці езуітаў у ВКЛ (па запрашэнні віленскага біскупа Валяр'яна Протасевіча, у ВКЛ прыбылі 13 прадстаўнікоў ордэна)

1570 Падпісанне перамір'я ў Інфлянцкай вайне паміж Рэччу Паспалітай і Расіяй

1570 Заснаванне ў Вільні езуіцкага калегіума (у 1579 рэарганізаваны ў акадэмію)

1570 Атрыманне мястэчкам Сураж права на самакіраванне (нягоўнае)

1572–1592 Дзейнасць друкарні ў Лоску

1572–1630 Жыццё і дзейнасць Мялеція Сматрыцкага – беларускага і ўкраінскага грамадска-палітычнага і царкоўнага дзеяча, пісьменніка-паляміста

1573 Варшаўская канфедэрацыя прыняла акт аб свабодзе веравызнання ў Рэчы Паспалітай

1573 Выданне закона, паводле якога феадалам Рэчы Паспалітай дазвалялася судзіць і караць сялян у сваіх маёнтках

1573–1574 Праўленне Генрыха Валуа (Валезы), сына французскага караля Генрыха II. Першы выбарны кароль Рэчы Паспалітай. Падпісаў „Пакта канвента" і „Генрыкавы артыкулы"

1576–1586 Праўленне ў Рэчы Паспалітай Стафана Баторыя з венгерскага роду Баторыяў Шомліа. Вярнуў Вялікаму Княству Літоўскаму Полацк падчас Інфлянцкай вайны, заснаваў Віленскую акадэмію

1577 Пётр Скарга выдае кнігу „Аб адзінстве царквы Божай...", дзе прапагандуе ідэю адзіналюбнага Флярэнційскай уніі 1439

1577 Атрыманне гарадамі Мар'іпбў. Мазыр магдэбургскага права і мястэчкам Ула права на самакіраванне (нягоўнае)

1579, жнівень Войскі Рэчы Паспалітай пад камандаванем Стафана Баторыя ўвайшлі ў Полацк

1579 Заснаванне Віленскай езуіцкай акадэміі

1579 Атрыманне мястэчкам Гарадная магдэбургскага права і мястэчкам Мір права на самакіраванне (нягоўнае)

Каля 1580 Дзейнасць друкарні ў майстэчку Цяпіна пад Чачэрскамі

З 1580-х Стварэнне школ пры праваслаўных брацтвах у Вільні, Магілёве, Берасці і іншых гарадах

1580 Заснаванне ў Полацку езуіцкага калегіума – першай сярэдняй навучальнай установы ордэна езуітаў на тэрыторыі сучаснай Беларусі.

1581, 1 сакавіка Утварэнне Трыбунала Вялікага Княства Літоўскага – вышэйшага судовага органа ВКЛ

1581 Атрыманне гарадам Пінск магдэбургскага права

1582 Заключэнне Ям-Запольскага перамір'я паміж Рэччу Паспалітай і Расіяй на 10 гадоў, завяршэнне Інфлянцкай вайны. Іван IV адмаўляецца ад завяваных інфлянцкіх зямель на карысць Рэчы Паспалітай, а Стафан Баторый пагаджаецца вывесці армію з тэрыторыі Расійскага царства. Падпісанне міру зафіксавала паражэнне Расіі ў Інфлянцкай вайне

1582 Выданне ў Кёнігсбергу першага сістэматызаванага апісання гісторыі Вялікага Княства Літоўскага „Хроніка польская, літоўская, жамойцкая і ўсяе Русі" Мацея Стрыйкоўскага

1582 Увядзенне ў Рэчы Паспалітай грыгарыянскага каляндара

1583 Пачатак будаўніцтва замка ў Нясвіжы

1584 Выступленне гараджан Полацка супраць езуітаў

1584 Заснаванне ў Нясвіжы езуіцкага калегіума

1586 Атрыманне гарадам Нясвіж магдэбургскага права

1587–1593 Пабудова ў Нясвіжы касцёла Божага Цела – першага касцёла ў стылі барока на тэрыторыі Вялікага Княства Літоўскага. Пабудаваны італьянскім архітэктарам Дж. М. Бернардоні

1587–1632 Праўленне ў Рэчы Паспалітай Жыгімонта III Вазы. Сын караля Швецыі Юхана III Вазы. Зацвердзіў Статут ВКЛ 1588, падтрымліваў праекты Берасцейскую царкоўную унію 1596, падтрымліваў паходы Лжэдзмітрыя I і Лжэдзмітрыя II, ініцыятар вайны Рэчы Паспалітай са Швецыяй за шведскі трон

1588, 28 студзеня Прынятае Трэцяга статута Вялікага Княства Літоўскага

1589 Утварэнне маскоўскай патрыярхіі

1589 Атрыманне гарадам Кобрын і мястэчкамі Пружаны і Гарадзец магдэбургскага права

1590 Атрыманне гарадам Ліда і мястэчкам Любча магдэбургскага права

1595–1596 Казацкія выступленні пад кіраўніцтвам Северына Налівайкі

1595, 25 снежня Паражэнне казацкіх атрадаў пад кіраўніцтвам Северына Налівайкі на Буйніцкім полі пад Магілёвам

1596, кастрычнік Падпісанне Берасцейскай царкоўнай уніі. Утварэнне ўніяцкай (грэка-каталіцкай) царквы

1597 Атрыманне гарадам Віцебск магдэбургскага права

Каля 1597–1648 Жыццё і дзейнасць Афанасія Філіповіча – пісьменніка-паляміста, змагара супраць каталіцызму і Берасцейскай царкоўнай уніі

1599 Шведскі рыксдаг пазбаўляе трона Жыгімонта Вазу

1599 З'езд праваслаўных і пратэстантаў у Вільні прымае акт канфедэрацыі, які прадугледжвае сумеснную барацьбу за рэлігійную роўнасць

1600–1629 Вайна паміж Рэччу Паспалітай і Швецыяй

1604–1605 Паход Лжэдзмітрыя I на Маскву

1605, 20 чэрвеня Уступленне Лжэдзмітрыя I у Маскву

1605, 27 ліпеня Каранаванне Лжэдзмітрыя I у Маскве як цара Дзмітрыя I Іванавіча

1605, 27 верасня Кірхгольмская бітва. Войска Рэчы Паспалітай на чале з гетманам Янам Каралем Хадкевічам разбіла шведскую армію, якая страціла дзве трэці свайго складу

1606 Выступленне жыхароў Магілёва на чале са Стахорам Мітковічам супраць гарадскога магістрата

1607–1610 Паход Лжэдзмітрыя II на Маскву

1609–1618 Вайна Рэчы Паспалітай з Расіяй пасля заключэння Васілём Шуйскім ваеннага саюза са Швецыяй

1610 Выступленне жыхароў Магілёва на чале з Іванам Харкавічам, Міхаілам Чабатаровым, Лаўрам Міхайлавічам, Мікітам Мількавічам і Гаўрылам Іванавічам супраць гарадскога магістрата

1610, 24 чэрвеня Войска Рэчы Паспалітай пад камандаваннем гетмана Станіслава Жалкеўскага нанесьці паражэнне расійска-шведскаму войску каля вёскі Клушына

1610, верасень Войскі Рэчы Паспалітай занялі Маскву, рускія баяры абралі царом сына Жыгімонта III Вазы Уладзіслава IV

1611, сакавік Стварэнне ў Расіі першага народнага апалчэння

1612 Фарміраванне ў Расіі другога народнага апалчэння на чале з грамадзянінам Кузьмой Мініным і князем Дзмітрыем Пажарскім

1612, 6 лістапада Вызваленне Масквы народным апалчэннем на чале з К. Мініным і Дз. Пажарскім ад войск Рэчы Паспалітай

1612 Пачатак дзейнасці аршанскага езуіцкага калегіума

1612–1655 Дзейнасць кальвінісцкай друкарні ў Любчы

1613–1645 Праўленне ў Расіі Міхаіла Фёдаравіча Раманава, заснавальніка дынастыі Раманавых

1615 Выступленне жыхароў Мазыра, незадаволеных дзейнасцю мясцовага старасты

1615 Дзейнасць друкарні ў мястэчку Бялынічы

1616 Выступленне гараджан Мінска, Мазыра і іншых гарадоў Беларусі супраць Берасцейскай царкоўнай уніі

1616–1773 Дзейнасць друкарні ў Магілёве

1617 Заснаванне князем Янушам Радзівілам кальвінісцкай гімназіі ў Слуцку

1618 Заключэнне Дэулінскага перамір'я паміж Рэччу Паспалітай і Расіяй на 14,5 гадоў. Да Рэчы Паспалітай адышлі Смаленск і чарнігава-северскія землі

1618 Атрыманне мястэчкам Друя магдэбургскага права

1619 Мялецій Сматрыцкі ў мястэчку Еўе каля Вільні выдае кнігу „Граматыкі славенскія..."

1620 Атрыманне гарадам Орша магдэбургскага права

1622 Падпісанне перамір'я магнатаў ВКЛ са Швецыяй

1623 Атрыманне гарадамі Невель і Себеж магдэбургскага права

1623, 12 лістапада Выступленне жыхароў Віцебска супраць Берасцейскай царкоўнай уніі, забойства ўніяцкага архіепіскапа Іасафата Кунцэвіча. Пазбаўленне Віцебска права на самакіраванне

1629 Заключэнне перамір'я паміж Рэччу Паспалітай і Швецыяй у Альтмарку (цяпер Новы Тарг у Польшчы) на 6 гадоў

1629–1680 Жыццё і дзейнасць Сімяона Полацкага – беларускага і рускага грамадскага і царкоўнага дзеяча, педагога, пісьменніка і публіцыста

1630–1650-я Дзейнасць друкарні пры Куцеінскім манастыры

1632 Прызначэнне Пятра Магілы кіеўскім мітрапалітам

1632–1648 Праўленне ў Рэчы Паспалітай Уладзіслава IV Вазы. Сын Жыгімонта III Вазы. Вярнуў у склад Вялікага Княства Літоўскага Смаленск, працягваў барацьбу за шведскі трон

1632–1634 Вайна Расіі з Рэччу Паспалітай (Смаленская вайна). Завяршылася у 1634 Палянаўскім мірам, падпісаным у вёсцы Сямлёва (на раца Паляна́ўка) тэрмінам на 20 гадоў. Уладзіслаў IV адмаўляўся ад сваіх правоў на маскоўскі прастол і тытул

1633 Выступленне гараджан Магілёва супраць мясцовых улад

1633 Атрыманне гарадам Крычаў і мястэчкам Лагішын магдэбургскага права

Каля 1634–1689 Жыццё і дзейнасць Казіміра Лышчынскага – беларускага мысліцеля-атэіста

1634 Атрыманне гарадам Мсціслаў і мястэчкамі Бешанковічы, Бялынічы, Талачын, Чавусы магдэбургскага права

1635 Афіцыйны падзел рускай царкоўнай іерархіі ў Рэчы Паспалітай на ўніяцкую (грэка-каталіцкую) і праваслаўную (грэка-рускую). Утварэнне Мсціслаўскай (Магілёўскай, пазней – Беларускай) праваслаўнай епархіі

1635 Дзейнасць друкарні ў мястэчку Буйнічы

1637 Атрыманне мястэчкам Ражана (Руканы) магдэбургскага права

1641 Атрыманне мястэчкамі Чэрыкаў і Астрын права на самакіраванне. Аднаўленне магдэбургскага права ў Віцебску

1642 Атрыманне мястэчкам Дзівін магдэбургскага права

1643 Атрыманне мястэчкам Казімірава Слабада (Казімір) магдэбургскага права

1645 Атрыманне мястэчкам Малеч магдэбургскага права

1648–1668 Праўленне ў Рэчы Паспалітай Яна II Казіміра. Сын Жыгімонта III Вазы

1648–1651 Казацка-сялянская вайна на ўкраінскіх і беларускіх землях

1649, студзень Паўстанне гараджан Мазыра і сялян навакольных вёсак

1649, 31 ліпеня Першая Лоеўская бітва. Войска пад камандаваннем Януша Радзівіла разбіла казацкія атрады пад камандаваннем Міхаіла Крычэўскага

1649 Паўстанні ў Тураве і Рэчыцы

1649 Атрыманне мястэчкам Радунь магдэбургскага права

1650 Выйшла кніга Казіміра Семяновіча „Вялікае мастацтва артылерыі"

1651 Белацаркоўскі дагавор паміж казакамі і Рэччу Паспалітай

Каля 1651–1714 Жыццё і дзейнасць асветніка і кнігавыдаўца Ілы Капіевіча

1652 Атрыманне мястэчкамі Капыль і Жыровічы магдэбургскага права

1653 Земскі сабор у Маскве прыняў рашэнне ўключыць Левабярэжную Украіну ў склад Расіі

1654, 8 студзеня Зацвярджэнне Пераяслаўскай радай пераходу Левабярэжнай Украіны ў падданства да расійскага цара Аляксея Міхайлавіча

1654–1667 Вайна Расіі з Рэччу Паспалітай

1655, 31 ліпеня Уступленне расійскіх войскаў у Вільню

1655 Варшаўскі сойм забараніў польскім войскім часцям пераходзіць межы ВКЛ без спецыяльнага дазволу

1655–1660 Першая Паўночная вайна паміж Швецыяй і Рэччу Паспалітай, завяршылася Аліўскім мірам 1660. Ян II Казімір адмовіўся ад прэтэнзій на шведскі трон, а Швецыя захавала за сабой частку Інфлянтаў з Рыгай

1655, кастрычнік Кейданская унія. Януш і Багуслаў Радзівілы ініцыююць заключэнне уніі Вялікага Княства Літоўскага са Швецыяй, якая прадугледжвала аўтаномію ВКЛ. Акт уніі падпісалі 1142 шляхцічы

1656, 24 кастрычніка Вілейскае перамір'е паміж Расіяй і Рэччу Паспалітай

1656–1664 Праца Сімяона Полацкага ў полацкай брацкай школе

1658 Сойм Рэчы Паспалітай пастанавіў выгнаць арыян за межы дзяржавы

1660 Паражэнне расійскага войска на чале з ваяводам І. Хаванскім у бітве пад Палонкай і арміі на чале з ваяводам Ю. Далгарукім у бітве на раца Бася пад Чавусамі

1661, 4 лістапада Паражэнне расійскага войска на чале з ваяводам І. Хаванскім у бітве пад Кушлікамі каля Полацка

1661, лістапад Здача расійскага гарнізона ў Вільні войскам Рэчы Паспалітай

1664–1666 Дзейнасць у Берасці манетнага двара

1667, 30 студзеня Заключэнне Андрусаўскага перамір'я тэрмінам на 13,5 гадоў і завяршэнне вайны 1654–1667. Адыход да Расіі Смаленшчыны, Стрардубшчыны, Левабярэжнай Украіны і Кіева

1667 Адкрыццё першага на Беларусі паштовага маршруту Масква–Смаленск–Магілёў–Менск–Вільня

1668 Сойм Рэчы Паспалітай прыраўняў адыход ад каталіцтва да дзяржаўнага злачынства

1669–1673 Праўленне ў Рэчы Паспалітай Міхала Вішнявецкага

1670 Узброенае выступленне жыхароў Гародна

1672 Указ расійскага ўрада, згодна з якім купцам Рэчы Паспалітай дазвалялася гандляваць у гарадах Расійскай дзяржавы

1673 Прыняцце рашэння, па якім кожны трэці сойм Рэчы Паспалітай павінен быў збірацца ў Вялікім Княстве Літоўскім у Гародне

1674–1696 Праўленне ў Рэчы Паспалітай Яна III Сабескага

1681 Выступленне праваслаўных жыхароў Полацка супраць уніяцкага мітрапаліта Кіпрыяна Жахоўскага

1686 Падпісанне ў Маскве „вечнага міру", які зацвярджаў умовы Андрусаўскага перамір'я

1689, 30 сакавіка Пахаранне смерцю Казіміра Лышчынскага за напісанне трактата „Аб неіснаванні Бога"

1696, 28 жніўня Пастанова канфедэрацыі Польшчы і ВКЛ аб выкарыстанні ў афіцыйным справаводстве толькі польскай мовы

1696–1702 Грамадзянская вайна ў ВКЛ

1697–1706, 1709–1733 Праўленне ў Рэчы Паспалітай Аўгуста II Моцнага з саксонскай дынастыі Вецінаў

1699 Падпісанне Аўгустам II таемнага расійска-саксонскага дагавора, накіраванага супраць Швецыі

1700, 18 лістапада Бітва пад Алькенікамі, паражэнне Сапегаў ад распубліканцаў на чале з Вішнявецкімі і Агінскімі

1700–1721 Паўночная вайна паміж Паўночным саюзам (Расія, Данія, Саксонія, Рэч Паспалітая) і Швецыяй

1701 Саксонскае войска Аўгуста II разбіта шведамі пад Рыгай

1702, красавік Шведскія войскі занялі Вільню і Гародна

1702, май Шведскія войскі занялі Варшаву

1702 Заключэнне пагадненне паміж Расіяй і Вялікім Княствам Літоўскім аб ваенным і грашовай дапамозе

1703, вясна Стварэнне ў Вільні Генеральнай канфедэрацыі ВКЛ, якая падтрымала Аўгуста II і абвясціла саюз з Расіяй

1704, 19 красавіка Датранізацыя Аўгуста II прыхільнікамі саюза са Швецыяй

1704, 12 ліпеня Абранне каралём Рэчы Паспалітай Станіслава Лышчынскага (з 1709 у эмігрэцыі)

1704, жнівень Прыхільнікі Аўгуста II, аб'яднаныя ў Сандамірскую канфедэрацыю, падпісалі Нарвенскі саюз з Расіяй, па якім яна атрымала права весці ваенныя дзеянні на тэрыторыі Рэчы Паспалітай

1704, восень Заняцце Полацка расійскай арміяй А. Рапнінд

1705 Атрыманне мястэчкам Баруны магдэбургскага права

1706, люты–май Аблога і заняцце шведскімі войскамі Ляхавічаў і Нясвіжа, спаленне і разрабаванне радзівілаўскіх уладанняў у Новагародскім павеце

1706 Заключаны Альтранштацкі мір паміж Карлам XII і Аўгустам II. Аўгуст II адмовіўся ад кароны Рэчы Паспалітай на карысць Станіслава Лышчынскага і ад саюзу з Расіяй, абавязаўся выплаціць вялікую кантрыбуцыю шведам

1706–1707 Дзейнасць у Горадні манетнага двара

1707 Сустрэча з Пятром I у Львове прыхільнікаў Сандамірскай і Вілейскай канфедэрацый, якія пацвердзілі саюз Рэчы Паспалітай з Расіяй

1708, 14 ліпеня Перамога шведскай арміі Карла XII над расійскімі войскамі пад мястэчкам Галоўчын

1708, ліпень Заняцце і разрабаванне Магілёва шведскай арміяй Карла XII

1708, верасень Заняцце Магілёва расійскімі войскамі

1708, 9 кастрычніка Разгром расійскімі войскамі шведскага корпуса пад камандаваннем А. Левенгаўпта каля вёскі Лясная на Магілёўшчыне

1709, 8 ліпеня Паражэнне шведскай арміі Карла XII пад Палтавай

1710 Варшаўская вольная рада аднавіла Аўгуста II на прастоле і пацвердзіла ўмовы „вечнага міру" 1686

1716 Стварэнне Вілейскай канфедэрацыі. Атрады канфедэратаў змагаліся з каралеўскімі і саксонскімі войскамі Аўгуста II на ўсёй тэрыторыі Рэчы Паспалітай

1717, 1 лютага Першы „нямы" сойм (Варшаўскі). Фактычнае пагадненне з прэтэктаратам Расіі над Рэччу Паспалітай. Кароль павінен быў вывесці з тэрыторыі Рэчы Паспалітай саксонскае войска, а шляхта – распусціць канфедэрацыі

1717 Прыняцце „нямым" соймам пастановы аб абароне правоў праваслаўнай меншасці

1717 Пачатак дзейнасці Налібоцкай шкляной мануфактуры Ганны Радзівіл

1717–1795 Жыццё і дзейнасць Георгія Каніскага, праваслаўнага царкоўнага і грамадскага дзеяча, пісьменніка

1720-я Пашырэнне на тэрыторыі Беларусі піярскіх школ (калегіумаў)

1721 Завяршэнне Паўночнай вайны, Ніштацкі мір паміж Расіяй і Швецыяй. Расія атрымала выхад да Балтыйскага мора. Рэч Паспалітая на перагаворы не запрасілі

1726 Пачатак будаўніцтва гарадзенскага Новага замка – каралеўскай рэзідэнцыі і месца пасяджэнняў соймаў Рэчы Паспалітай

1733 Падпісанне міру паміж Швецыяй і Рэччу Паспалітай

1733–1735 Вайна за трон Рэчы Паспалітай на беларускіх землях

1733–1763 Праўленне караля Рэчы Паспалітай Аўгуста III

1730-я Афармленне архітэктурнага стылю „вілейскае барока", асноўныя ідэі якога распрацаваў архітэктар Ян Глябіц

1736–1844 Дзейнасць Слуцкай мануфактуры шаўковых паясоў, заснаванай Міхалам Казімірам Радзівілам

1737–1846 Дзейнасць Урэцкай люстэркавай мануфактуры, заснаванай Ганнай Радзівіл

1738 Венскі мір паміж Аўстрыяй і Францыяй, да якога ў 1739 далучыліся Расія і Рэч Паспалітая

1740–1744 Паўстанне ў Крычаўскім старастве пад кіраўніцтвам Васіля Вашчылы

1746–1753 Дзейнасць у Нясвіжы аматарскага тэатра Францішкі Уршулі Радзівіл, у якім былі пастаўлены 16 напісаных ёй п'ес

1746–1817 Жыццё і дзейнасць Тадэвуша Касцюшкі, кіраўніка паўстання 1794

1752 – 1867 Дзейнасць Нясвіжскай суконнай мануфактуры, заснаванай Міхалам Казімірам Радзівілам

1754–1756 Паўстанне сялян Камянецкай і Стрэшынскай валасцей на Мазыршчыне

1758 Атрыманне мястэчкам Ушачы магдэбургскага права

1761 Атрыманне мястэчкам Шчучын магдэбургскага права

1762 Атрыманне мястэчкам Стары Мядзел, Бобр і Шклоў магдэбургскага права

1762–1785 Дзейнасць у Гародне балетнага вучылішча

1762–1796 Праўленне ў Расійскай Імперыі Кацярыны II

1763 Утварэнне расійскіх гандлёвых консульстваў у Віцебску і Шклове

1764 Утварэнне ў Вялікім Княстве Літоўскім Генеральнай канфедэрацыі, якая выступіла супраць магнатаў Радзівілаў

1764 Сойм Рэчы Паспалітай устанавіў смяротнае пакаранне за змену каталіцкага веравызнання на іншае

1764, 1768 Пастановы соймаў Рэчы Паспалітай аб забароне самавольнага збірання мыта з расійскіх купцоў

1764–1795 Праўленне Станіслава Аўгуста Панятоўскага, апошняга вялікага князя літоўскага і кароля Польшчы

1765 Увядзенне ў Расіі новага мытнага статута, паводле якога жыхарам Рэчы Паспалітай дазвалялася правозіць бязмытна тавары ў Рыгу

1765 Пачатак дзейнасці Віленскай астранамічнай абсерваторыі, дырэктарам якой да 1807 г. заставаўся ўраджэнец Гарадзеншчыны, прафесар Віленскай акадэміі Марцін Пачобут-Адляніцкі

1765 Прызначэнне адміністратарам каралеўскіх маёнткаў ВКЛ Антонія Тызенгаўза, які пачынае ў іх гаспадарчую рэформу (працягвалася да 1777)

1765–1783 Будаўніцтва Агінскага канала, які злучыў басейны рэк Нёман і Дняпра

1766 Увядзенне ў Рэчы Паспалітай адзіных мер даўжыні, вагі, аб'ёму

1766 Сойм Рэчы Паспалітай адмовіўся ўраўняць у правах праваслаўных і пратэстантаў з каталікамі

1767 Утварэнне дысідэнцкіх канфедэрацый: праваслаўнай у Слуцку, пратэстанцкай у Торуні

1767 У Радаме ўтварылася прарасійская канфедэрацыя на чале з Каралем Станіславам Радзівілам (Пане Каханку)

1768 Варшаўскі сойм выканаў патрабаванні Расіі і ўраўняў у правах праваслаўную і пратэстанцкую шляхту Рэчы Паспалітай з каталіцкай

1768, люты Утварэнне антыдысідэнцкай Барскай канфедэрацыі

1769 Заснаванне ў вёсцы Бабоўня (Капыльскі раён) суконнай мануфактуры

1769–1780 Дзейнасць у Гародне тэатра Тызенгаўза

1771, верасень Паражэнне канфедэрацкага войска на чале з Міхалам Казімірам Агінскім ад расійскага войска на чале з А. Суворавым каля мястэчка Стаўловічы

1771 Заснаванне Слонімскага тэатра Міхала Казіміра Агінскага

1772, 5 жніўня У Санкт-Пецярбургу падпісана канвенцыя аб першым падзеле Рэчы Паспалітай паміж Прусіяй, Аўстрыяй і Расіяй. Да Расійскай Імперыі далучана ўсходняя частка Беларусі

1773 Скасаванне Папам Рымскім ордэна езуітаў (працавіты дзейнасць на землях, далучаных да Расіі)

1773–1794 Заснаванне і дзейнасць у Рэчы Паспалітай Адукацыйнай камісіі – першага ў Еўропе міністэрства народнай адукацыі

1775 У Гародне закладзены батанічны сад – першы на тэрыторыі Беларусі

1775–1781 Заснаванне і дзейнасць у Гародне Медыцынскай акадэміі – першай вышэйшай медыцынскай навучальнай установы на тэрыторыі Беларусі

1775–1784 Будаўніцтва Каралеўскага (Дняпроўска-Бугскага) канала, які злучыў рэкі Прыпяць і Буг

1776, май Пачатак выдання „Газеты Гродзенскай" – першага перыядычнага выдання на тэрыторыі Беларусі

1776 Пазбаўленне большасці гарадоў і мястэчак Беларусі магдэбургскага права (акрамя Берасця, Ваўкавыска, Гародні, Ліды, Мазыра, Менска, Новагародка і Пінска)

1780 –1870 Дзейнасць у мястэчку Вішнева (Валожынскі раён) металургічнага завода

1780 Пачатак дзейнасці суконнай мануфактуры ва ўладанні Салегаў Ражана

1781 Віленская акадэмія стала насіць назву „Галоўная школа ВКЛ"

1783 Пачатак гаспадарчага выкарыстання Агінскага канала

1784 Пачатак гаспадарчага выкарыстання Дняпроўска-Бугскага канала

1788–1792 Чатырохгадовы („Вялікі") сойм

1790 Беззямельныя шляхта страціла права выбіраць на павятовых сойміках паслоў на сойм

1791, 18 сакавіка Рашэнне Чатырохгадовага сойма аб аднаўленні магдэбургскага права ў малых гарадах і мястэчках Рэчы Паспалітай

1791, 3 мая Прыняцце соймам Канстытуцыі Рэчы Паспалітай (Урадавай Уставы), якая ліквідавала канфедэратыўны характар Рэчы Паспалітай і адносную самастойнасць ВКЛ

1791, кастрычнік Прыняцце соймам пастановы „Узяманае заручэнне абодвух народаў", якім гарантавалася адмаўляванай колькасць прадстаўнікоў Вялікага Княства Літоўскага і Каралеўства Польскага ва ўрадзе

1792, май–верасень Стварэнне і дзейнасць Таргавіцкай канфедэрацыі, накіраванай супраць Канстытуцыі 3 мая

1792, 11 мая Увод на тэрыторыю ВКЛ 32-тысячнага расійскага войска на чале з генерал-аншэфам М. М. Крэчэтнікавым

1792, 14 чэрвеня Уваход расійскіх войскаў у Вільню

1792, 25 чэрвеня Абвяшчэнне ў Вільні Генеральнай канфедэрацыі ВКЛ. Фактычнае спыненне дзейнасці Канстытуцыі 3 мая

1792, 24 ліпеня Станіслаў Аўгуст Панятоўскі па патрабаванні Кацярыны II перайшоў на бок канфедэратаў

1793, 23 студзеня Падпісанне ў Санкт–Пецярбургу тайнай канвенцыі паміж Расіяй і Прусіяй, якая прадуледжвала другі падзел Рэчы Паспалітай

1793, 17 чэрвеня – 23 лістапада Другі „нямы" сойм (Гарадзенскі) – надзвычайны, апошні сойм Рэчы Паспалітай, скліканы для зацвярджэння руска-прускай канвенцыі ад 23 студзеня 1793 аб другім падзеле Рэчы Паспалітай. Да Расійскай імперыі далучана цэнтральная частка Беларусі

1794, 24 сакавіка – 16 лістапада Паўстанне пад кіраўніцтвам Тадэвуша Касцюшкі

1794, 23 красавіка Паўстанцы ўзялі ўладу ў Вільні

1794, 23 красавіка Утварэнне найвышэйшай літоўскай рады – урада ВКЛ у час паўстання 1794

1794, 30 красавіка Прыняцце літоўскай радай звароту „ Да земляробаў і вясковага люду "

1794, 7 мая Абвяшчанне паўстанцамі Палаверцкага ўніверсала, які дазваляў сялянам атрымаць асабістую свабоду, пры ўмове, што яны разлічацца з землеўласнікамі і заплацяць дзяржаўныя падаткі

1794, 12–16 чэрвеня Рэйд конніга аддзела на чале з Міхалам Клеафасам Агінскім на Валожын, Івянец і Вішнева

1794, 4 верасня Бой паміж атрадам паўстанцаў і расійскімі войскамі каля мястэчка Любань

1794, 17 верасня Бітва каля вёскі Кругчыцы пад Кобрынам паўстанцкіх атрадаў пад кіраўніцтвам генерал-маёра К. Серакоўскага з расійскімі войскамі пад кіраўніцтвам А. Суворава

1794, 10 кастрычніка Бітва пад Мацеёвіцамі. Т. Касцюшка трапіў у палон і быў зняволены ў Петрапаўлаўскай крэпасці Санкт–Пецярбурга

1794, 4 лістапада Авалодранне расійскім войскам пад камандаваннем А. Суворава прадмесцем Варшавы Прагай. 6 лістапада 1794 Варшава капітулявала

1794 ці 1795 Стварэнне Міхалам Клеафасам Агінскім славутага паланэза „Развітанне з Радзімай"

1795 Троіц падзел Рэчы Паспалітай паміж Аўстрыяй, Прусіяй і Расіяй. Тэрыторыя Беларусі поўнасцю ўключана ў склад Расійскай Імперыі

1795, 5 лістапада Адрачэнне апошняга кароля польскага і вялікага князя літоўскага Станіслава Аўгуста Панятоўскага ад кароны на карысць расійскай імператрыцы Кацярыны II

ВАЕННА-
ПАЛІТЫЧНЫЯ
ПАДЗЕІ
І АДМІНІСТРАЦЫЙНЫЯ
ПЕРАЎТВАРЭННІ



Перыяд тэматычным раздзелу гэтага тома прысвечаны ваенным канфліктам, што ў той ці іншай ступені адбіваліся на жыцці Беларусі. Самы ўтуліскне Рэчы Паспалітай было звязана з ідэяжыц становішчам, у якое трапіла ВКЛ падчас Інфлянцкай (Лівонскай) вайны. Ваенная дапамога з боку Польшчы была тым вырашальным аргументам, які прымусіў палітычную эліту пагадзіцца з абмежаваннем дзяржаўнага суверэнітэту і нават страт ай значных тэрыторый, якія ў прыдзве Люблінскай уніі былі непасрэдна ўключаны ў Кароўскія Польскае (Карону). Была створана федэратыўная дзяржава з агульнымі каралем і сейнам, але ў ее складзе памешчае ў памерах ВКЛ захавалася як састаўная адзінка з асобнымі войскам і скарбам, на ее тэрыторыі дзейнічалі свае законы. Прынятыя напярэдадні уніі Статут ВКЛ 1566 г. замацаваў падзел яго тэрыторыі на ваяводствы і паветы паводле польскага узору.

Перыяд карта раздзеля мае агляднык характар. Яна паказвае тэрыторыю ВКЛ пасля Люблінскай уніі з улікам змен, якія ў ходзе Інфлянцкай вайны, што ішла прыкладна, заставалася пад кантролем Расіі. Адміністрацыйныя адзінкі паказаны, як на Генеральнай карце да першага тома, з улікам незавершанасці іх фарміравання. Той канчаткова вытворы, які набыві мэжы паветаў у прыдзее больш позніх здагадненняў, знаходзіцца адлюстраванне на далейшых картах.

Наступнымі дзве карты адлюстроўваюць ход ваенных дзеянняў на заключным этапе Інфлянцкай вайны, пашырэнне расіі стала не толькі дзяцьленне дзяленняй мэжы на поўначы, але і дадучанне да ВКЛ Вялікскай волаці. Такім чынам, уніі забяспечыла ліквайшую мэту: з дапамогай польскіх войскаў і пакланоўчага таленту абраната ў 1575 г. каралі Стафана Баторыя вайну ўдалося закончыць на спрыяльных для Рэчы Паспалітай умовах. Тэрыторыя былога Лівонскага ордэна, з-за якой гэтая вайна і пачалася, заставала пад цэнтралізаваным Рэчы Паспалітай пад ціскам падзелена на дзве часткі: Задзвінскае княства, абмежаванае сумесным уладаннем (канда-мініумам) Карлеўства Польскага і ВКЛ, і Курляндскае і Земгальскае герцагства, якое непасрадна ў склад Рэчы Паспалітай не ўнайшло, але лічылася ее васлам. Ход ваенных дзеянняў (на асноўнай карце — абагульнены, на ўрэзцы — больш дэтальны) адлюстраваны на падставе вялікай колькасці крыніц і літаратуры, прысвечанай падзеям Інфлянцкай вайны. Навуковы эмест распрацаваны А. Янушкевічам, графічнае афармленне — В. Цемушавым.

Апрача непасрадных, Люблінская унія мела і больш глыбокія наступствы. Актывізавъся працэс палянізацыі літоўскай і рускай (беларускай і ўкраінскай у сучасным разуменні) шляхты, асабліва магнатэрыі. Разам з тым шляхта ВКЛ у яго новых межах, якія самі супадаюць з тэрыторыяй сучасных Беларусі і Літвы, у выніку гістарычнае ўзыхтку ўся гэтая тэрыторыя знывайна называлася Літвой, а не жыхары — літвінамі), захавала падставы да апазіцыі палякам — калі не ў культурным, то ў эканамічным і палітычным сэнсах. Прывнятая ў 1588 г. трэцяя рэдакцыя Статута ВКЛ, у распрацоўку якой значным ўклад унеслі магнаты рускага нахаджэння А. Сямена і А. Валовіч, замацавала дваісловае права грамадзянскі ВКЛ мець зямельную ўласнасць на яго тэрыторыі, а таксама ўжываніе рускай мовы (на той момант агульнай для абедзвюх частак ідэйнай шляхты) у дзяржаўным справаводстве. На ўкраінскіх землях паланізацыя таксама выклікала продцяленне, роля галоўнага барацьбіта супраціўлення незабаве перайшла там да казацтва. У канцы XVI ст. этнічнае і сацыяльнае прадстаўнікі Рэчы Паспалітай перасеклі ў ваенным канфлікце. Дзесяці ваенны ў Паўночнай Усходняй Еўропе (Інфлянцкая вайна) 1595–1596 гг. ахапіві і паўднёвы ўсход Беларусі. З другога боку, кантакты нашай ўласна польскай, украінскай і літоўскай (літоўска-беларускай) палітычнымі эліты ў гэтай часе ўсё больш шчыльнымі, дзякуючы неабходнасці засядаць у агульным сейме і вырашаць агульнадзяржаўныя справы. Ва ўсіх далейшых войнах Кароны і Літва дзейнічаці, як правіла, разам. Гэта вырашальна паўплывала ў нонай канфлікце за Інфлянты, на гэты раз з Швецыяй, які пачаўся ў 1600 г., і ў сгробах Рэчы Паспалітай умяшання на ўнутраныя праблемы Расіі падчас крызісу пачатку XVII ст. (так званай Смуты). Выніві быві неадназначнымі. Вайна за Інфлянты прайлася 1620 г. да страты большай часткі Задзвінскага княства на карысць Швецыі. Ваенная актывізацыя ў Расію таксама скончылася нідзячай, але частку захопленых у ее працэсе тэрыторый Рэч Паспалітая, паводле Дэулінскага перамір' я 1618 г., здолела захаваць за сабой.

Агульны ход гэтых падзей адлюстроўвае карта „Вялікае Княства Літоўскае у канцы XVI — першай трэці XVII ст." На ёй паказаны як рэвін дзеяннў казацкіх атрадаў, так і асноўныя падзеі Смуты, у якія прымала ўдзел ідэйнае магнатэрыя (асабліва актывізм — Сапегі). На ўрэзцы паказаны ход бітвы са сцягам пад Кірхгольмам (сучу. Саласпілс у Латвіі), у якой галоўны ўклад у бліскучую перамогу зрбіла цяжкая конніца ідэйнай („крылатыя" гусары), сфарміраваная пераважна на беларускіх землях.

Расія, перавалоўшы Смуту, не магла пагадзіцца са стратай Смаленска, Старадуба і Чарнігава. Барацьба за гэтыя тэрыторыі, што адбывалася ў 1632–1634 гг., традыцыйна называецца Смаленскай вайной (ее ход адлюстраваны на карце „Вайна Расіі з Рэчы Паспалітай. 1632–1634 гг."). Тады гэта не прывяло да выніку, але ў далейшым ваенная моц Расійскага царства ніпухільна нарасталa, у той час як Рэч Паспалітую ўсё больш раздзіралі сацыяльныя, этнічныя і канфесійныя супярэчнасці.

Асабліва востраe становішча склалася на Украіне, дзе ўсе тры формы супраціўлення (земля ўмацнялі адна адну: шляхта адчувала сябе падаўжэй і вызначала пераважна катаціцка, у той час як казакі і прыгонныя сялянства, асабліва на Усходзе, захоўвалі рускую сімдомасць і праваслаўную веру. У 1648 г. выбухнуў канфлікт, які ў сучаснай гістарыяграфіі вызначаецца як казацка-сялянская альбо вызвалення вайна. Казацкая вярхушка на чале з гетманам запарожскага войска Б. Хмяльніцкім, абапіраючыся на незадаволенасць шырокіх мас, павяла супярэ фактычна на ўтварэнне асобнай дзяржавы. Гэтыя падзеі адлюстраваны на дзвюх картах. Адна з іх асвятлае агульным ход падзей на Украіне, другая — ваенным дзеянні, якія захапілі поўдзень Беларусі.

У 1651 г. польскай і літоўскай шляхце ўдалося адбіць казацкі напаск, але не знішчыць ачаг супраціўлення. Неўзабаве Хмяльніцкі паўтнуў на саюз з Масквой, што ператварыла ўнутраны канфлікт у міжнародны. Расія дасягнула ага тагго, што не толькі вярнуць усё страчанае ў перыяд Смуты, але і прасунуць межы далёка на захад. Карта „Беларускія землі ў выніку Расіі з Рэчы Паспалітай. Пачаткоівы этап вайны. Лета 1654 — восень 1655 г." асвятлае агульныя ход ваенных кампаній 1654 і 1655 гг., у выніку якіх Беларусь была занята расійскімі і казацкімі войскамі. Пры агульнай катастрафічнасці гэтых кампаній для ВКЛ, яго войска часам супраціўлялася лакальныя поспехі. Адзін з іх — перамога ля вёскі Даманы — паказаны на ўрэзцы.

Карта створана В. Цемушавым на падставе напрацовак Г. Сагановіча.

Летам 1655 г. у вайну ўключылася Швецыя, якая ўжыла сваю вайсковую тэрыторыі Польшчы і этнічна літоўскіх тэрыторыі ВКЛ. Гэта нечаканая акалыснасці вырагавальным для гінучай дзяржавы: Расія неўзабаве ўцягнулася ў вайну са Швецыяй, што прымусіла яе заключыць перамір' е з Рэччу Паспалітай. Для рашткаў Кароны і ВКЛ з'явілася магчымасць утрымацца нават пры такім балансе сіл памяж галоўнымі ворагамі. Але тэрыторыя Беларусі амаль на тры гады аказалася падзеленай гэтымі ворагамі. Большасць яе кантралявала Расія, паўднень — украінскія казакі, а Уладанні сцудкай галіны Радзівілаў трапілі пад пратэктарат Швецыі пасля таго, як частка шляхты ВКЛ на чале з вялікім гетманам Я. Радзівілам восенню 1655 г. абвясціла аб выхадзе са складу Рэчы Паспалітай і заключыла ў Кейданах уніо са Швецыяй. Агульнае ўяўленне аб гэтым складанам перыядзе дае карта „Беларускія землі пад расійскім, казацкім і шведскім кантролем. Канец 1655–1658 гг.", створаная на падставе напрацовак А. Катляржчка.

Трохгадовая рэўнавага прадцідзелюсь бакоў пачала рушыцца з лета 1658 г., калі сайоз памяж Расіей і казакамі пераставрўся спачатку ў сцудкаты, а потым і адкрытую варожасць. Па Украіне верх часова ўзяві прыхільнікі вяртання ў склад Рэчы Паспалітай. Паводле Гадзіцкай дамовы памяж новым гетманам запарожскага войска І. Выгоўскім і камісарамі Рэчы Паспалітай, заключанай у верасні 1658 г., на падуладных казакам землях абвяшчалася ўтварэнне „Вялікага Княства Рускага", якое аб яднуўвалася ў Каронай на прыкладна такіх умовах, як неклі ВКЛ. Пасля гэтага казацкія палкі пачалі ваенныя дзеянні супраць расійскіх войскаў. Пэўны часаві і Літве трохзімяні ваенныя дзеянні на поўдні пацвердзіві гэтае палажэнне, што прывяло да адмаўлення дзяржаўнай уніі памяж ВКЛ і Каронай. З гэтага часу ваенная перавага пачала хіліцца на бок Рэчы Паспалітай. У пачатку 1667 г. было падпісана Андрусўскае перамір' е, паводле якога памяж ВКЛ і Расіей аднаўлівася мяжа, якая існавала да Смуты, а Украіна сістэмаат (так і не аднавіўся)ена „Вялікае Княства Рускае") аказаўся падзелены паміж Каронай і Расіей. Гэтыя падзеі адлюстраваны на карце „Другі этап вайны Расіі з Рэччу Паспалітай. 1659–1667 гг.", створаная паводле напрацовак Г. Сагановіча.

Неклькі наступных дзесяцігоддзяў ВКЛ заставала нанесеным вайной раны, у той час як на поўдні аднавілася складаная падзел. Правабярэжная частка Украіны з гетманам, якая фармальна заставалася ў складзе Кароны, працягвала будаць. Перыядычна брэ вялі прысылкі Польшчы, Расіі і поўнай незалежнасці, у гульню ўключылася і Асманская імперыя. Змены дзяржаўнай прыналежнасці ў гэты час адлюстраваны на агляднай карце „Цэнтральныя і Усходняя Еўропа ў другой палове XVII ст.", створаній на падставе публікацый украінскіх, расійскіх і польскіх гісторыкаў.

Канчатковае афармленне ўсіх вышэйзгаданых карт з'яўляецца вынікам аўтарскай працы В. Цемушава. На жалі жаль, у самым канцы гэтай працы ён памёр. Пры жыцці аўтара гэтых карты не паспелі стаць аб'ектам рэцэнзавання і абмеркавання. Зайчасная смерць не дазволіла яму ўнесці папраўкі, якія, магчыма, ставі б вынікам такога абмеркавання, а таксама зрабіць усе карты больш дакладнымі. У таких абставінах палоўні рэдактар палічыў апраўданым пакінуць карты на магчымасці ў тым выглядзе, як яны былі прадстаўлены В. Цемушавым, не выпраўляючы тыя моманты, якія могуць падацца спрэчнымі. Мінімальныя ўдакладненні тычыліся толькі ўзаемнай узгодненасці карт паміж сабой, з іншымі картамі тома атласа, а таксама відавочных памылак друку.

Наступная серыя карт тычыцца ваенна-палітычных падзей, якія адбываліся ў ВКЛ у канцы XVII — пачатку XVIII ст. Карта „Грамадзянская вайна ў ВКЛ 1696–1702 гг." прысвечана ўзбаронаму канфлікту, у які выліліся супрацьстаўленне памяж магнацкай групоўкай Сапегаў і распубліканцамі. Апошнія ўяўлялі сабой каланду апазіцыянераў Сапегаў магнацкіх кланаў (Агінскіх, Пацеў, Кошцеў, Вішнявецкіх, Радзівілаў), падтрыманых сярэдняй і дробнай шляхтай. Барацьба на пачатковым этапе вялася за ўладу над войскам, што двойчы прыводзіла да расколу ў яго шэрагах: у 1696 г. была створана канфедэрацыя войска ВКЛ, а ў 1698 г. узнікла канфедэрацыя войска і шляхты ВКЛ (абедзве — на чале з Г.А. Агінскім). Пазяпэтлівы ідэйную падтрымку распубліканцы (М.К. Кляпа) і Сапегі, якія ўмацавалі пазіцыі ў рурпанні шляхты ВКЛ. Пры дапамозе шляхоўскіх харугваў вынікі дамагліся частковага роспуску войска ВКЛ, а рэшту яго, якая захоўвала вернасць Сапегам, разграмілі 18 лістапада 1700 г. у бітве пад Алькенікамі. Пасля гэтага Сапегі вымушаны былі эмігравадь, але ўзборанай барацьбы вялася ніяк некаторы час на Беларусі, дзе супраць уладу ўдзельнікаў канфлікту выступілі сялянскія атрады (Дубровіна, Сцяпы і Новы Быхаў, Лоеў і інш.). Указаныя падзеі ў беларускай і замежнай гістарыяграфіі даследаваны недастаткова. Карта створана Д. Відзько на падставе перапрацаваных крыніц.

Неклькі карт прысвечаны падзеям Паўночнай вайны 1700—1721 гг. на тэрыторыі ВКЛ і Беларусі. Ваенныя дзеянні ў гэты час вялі ся ў асноўным тут у 1701—1709 гг. Яны разбіваюцца на тры перыяды: 1701–1704, 1705–1706 і 1707–1708 гг., кожнаму з якіх прысвечана асобная карта, таксама асобна прадстаўлены баявыя дзеянні на поўдні Рэчы Паспалітай (на тэрыторыі сучасной Украіны) у 1709 г., удзел у якіх бралі аддзелы войскі ВКЛ (сапежынскае і распубліканскае). На тэрыторыі Беларусі ў 1709 г. дзеянні насілі пераважна аказіональ характар і на карце не адлюстраваны. Падрабязна паказана на аднаднай карце бітва пад Лясной 9 кастрычніка 1708 г. — адна з самых значных бітваў у гісторыі Паўночнай вайны, якая адбылася на тэрыторыі Беларусі.

Карта „Вялікае Княства Літоўскае у Паўночнай вайне 1700—1721 гг. Баявыя дзеянні ў 1701—1704 гг." адлюстроўвае ход неклькіх баявых кампаній на тэрыторыі ВКЛ на ўказаны перыяд. Дадзены этап пачынаецца ў канцы 1701 г. з інтэрвенцыі шведскіх войскаў на тэрыторыю Жамойці і Ковенскага павета, якія суправаджаліся ўмяшальніцтвам у грамадзянскую вайну ў ВКЛ. Гэта прывяло да афармлення залежнасці варагуючых групповак ад замежных дваро ў і ўступлення іх у 1702 г. у міжнародны канфлікт: Сапегі' — на баку Швецыі, распубліканцы — на баку Расіі. Вызначэнне плацдарм на поўначы ВКЛ, шведскія войскі на чале з Карлам XII у першай палове 1702 г. павялі наступленне на Варшаву з мэтай пазбаўлення трона Аўгуста II. У ВКЛ паўночы час заставаўся шведскі корпус К.Г. Мёрнера, які заняў Вільню. Але ў далейшым дзеянні на тэрыторыі Княства ва ўказаным перыяд наёлі лакальны характар і валіся пераважна сілай распубліканцаў на курляндска-літоўскім памежжы пры ўдзеле абмежаванага расійскага кантынгенту. Гэты перыяд заканчваецца ў 1704 г. з афіцыйным уступленнем у вайну ўсёй Рэчы Паспалітай. Даследаванне

даленага этапа і Паўночнай вайны ў айчыннай гістарыяграфіі пачалося эпасці нядаўна. Карта падрыхтавана Д. Віцько на падставе архіўных крыніц, таксама напрацовак шведскай, часткова расійскай ваеннай гістарыяграфіі, апублікаваных расійскіх і шведскіх крыніц.

Карта „Вялікае Княства Літоўскае ў Паўночнай вайне 1700—1721 гг. Баявыя дзеянні ў 1705—1706 гг." прысвечана адной з найбуйнейшых кампаній указанага перыяду на тэрыторыі сучаснай Беларусі. Уступленне ў Паўночную вайну Рэчы Паспалітай і падпісанне адпаведнай дамовы з Расіяй у 1704 г. супраджвалася ў наступным годзе ўварваннем у ВКЛ асноўных сіл расійскага войска. Яшчэ праз год гэта прывяло да пратаранення Княства ў арэну бамбых дзеянняў памiж войскамі Расіі і Швецыі з удзелам таксама войскаў Польшчы і ВКЛ (прыхільнікаў як Швецыі, так і Расіі). Ініцыятывы ў дадзенай кампаніі належала шведскім войскам Карла XII, на паўночным флангу якіх наступалі польскія і літоўскія прыхільнікі новаабранага караля Станіслава Лянчынскага. Асноўнымі шведскімі апэрацыямі на тэрыторыі сучаснай Беларусі былі блакада расійскага войска ў Гародні і разгром украінскіх казацкіх палкоў, якія вялікі на баку Расіі, у раёне Аклянчыў, Нясвіжа і Клецка. Карта складзена Д. Віцько на аснове прац расійскіх, шведскіх і польскіх гісторыкаў, а таксама архіўных крыніц.

Карта „Вялікае Княства Літоўскае ў Паўночнай вайне 1700—1721 гг. Баявыя дзеянні ў 1707—1708 гг." асвятляе „беларускі" этап вялікага паходу з Саксоніі на Расію шведскага войска Карла XII, які здолеў выйсці толькі да ўсходніх межаў ВКЛ, пасля чаго вымушаны быў павярнуць на Украіну. На Беларусі яму супрацьстаялі асноўныя сілы расійскага войска, якія занялі тут абарону, прарваную адтак шведамі 14 ліпеня 1708 г. у ходзе бітвы пад Галоўчыным. Асноўныя баявыя дзеянні гэтага перыяду вялися на тэрыторыі Аршанскага павета і Мсціслаўскага ваяводства, якія ў гэты час вельмі моцна пацярпелі. Далейшае дастуленне расійскага войска адбывалася з бамі і контрударамі, якія гістотна стрымівалі шведскае войска. Рашэнне Карла XII паварнуць на Украіну паставіла пад удар шведскі корпус А.Л. Левенгаўпта, які рухаўся з Курляндыі на злучэнне з галоўнымі сіламі. Бітва пад Лясной 9 кастрычніка 1708 г., дзе расійскае войска пад камандаваннем Пятра I разграміла корпус Левенгаўпта, і якая лічыцца адной з найзначнейшых падзей Паўночнай вайны, дадзена асобнай картай (у два этапы). Карты складзены Д. Віцько на падставе перакладзя водомых крыніц і даследаванняў. Падаезі дадзенага перыяду дастаткова добра асветлены ў замежнай гістарыяграфіі, у тым ліку расійскай, прадстаўлены ў шведскіх хроніках Адлерфельда і Нордберга.

Карта „Баявыя дзеянні на поўдні Рэчы Паспалітай у 1709 г." прысвечана маларадомай кампаніі на тэрыторыі сучаснай Украіны, удзел у якой брай войскі Швецыі, Расіі, Польшчы і ВКЛ. З боку польскіх і літоўскіх саюзнікаў Швецыі гэта была спроба выйсці на злучэнне з войскамі Карла XII і І. Мазепы на Левабярэжнай Украіне, з боку сандамірскіх канфедэратаў і расійскіх войскаў — перашкодзіць ім у гэтым намеры. Кульмінацыяй гэтага супрацьстаяння стала бітва пад Наквашай 24 мая 1709 г., у якой літоўскае войска Я.К. Сапегі састуліла расійскаму корпусу Г. Гольца, што праграмаваліся ход усёй кампаніі. Карта складзена Д. Віцько на падставе апублікаваных і архіўных крыніц.

Наступны ваенны канфлікт адбыўся пасля смерці караля Аўгуста II Моцнага ў 1733 г. Прэтэндэнтамі на карону выступілі яго сын Аўгуст, які заняў пасля бацькі пасаду курфюрста Саксоніі, і С. Ляшчынскі, які ўжо быў раней абраны як стальнік шведаў, але з 1709 г. знаходзіўся ў эміграцыі. Абодва абапіраліся на знешнія сілы: Аўгуста падтрымлівалі, апрача Саксоніі, Аўстрыя і Расія, С. Ляшчынскага — Францыя. Распачалася так званая „вайна за польскую спадчыну", падчас якой беларускія землі ў чаргавы раз сталі арэнай дзеянняў ншаземных войскаў. Яна завяршылася перамогай Аўгуста Саксонскага, які стаў каралём Рэчы Паспалітай пад імем Аўгуста III. Карта „Ваенныя дзеянні на тэрыторыі ВКЛ у перыяд бескаралёўя. 1733—1735 гг." выканана А. Мадуком на падставе апублікаваных і архіўных крыніц.

Дзевяцігадовая унія з Саксоніяй, адноўленая ў выніку „вайны за польскую спадчыну", абумовіла ўдзел Рэчы Паспалітай у так званай Сямігадовай вайне 1756—1763 гг., выкліканай супярэчнасцю Англіі і Францыі ў барацьбе за сусветную гегемонію. Саксонія разам з Аўстрыяй, Іспаніяй, Расіяй і Швецыяй падтрымала інтарэсы Францыі, а на баку Англіі выступілі Партугалія і Прусія. Мэты асноўных удзельніцаў вайны былі вельмі далёкія ад штодзённых патрэб насельніцтва Рэчы Паспалітай. Тым не менш польская і літоўска-беларуская шляхта была вымушана выступіць на падтрымку Саксоніі, якая стала аб'ектам агрэсіі з боку Прусіі. Прыйшлося пагадзіцца і на неадпаведзвазовыя праходы праз Беларусь расійскай армі, якая пры гэтым рабіла нямала шкоды мясцовому насельніцтву. Карту „Сямігадовая вайна. 1756—1763 гг." выканаў А. Мадук на аснове прац нямецкіх, польскіх, расійскіх гісторыкаў, а таксама апублікаваных крыніц.

З сярэдзіны XVIII ст. усё больш відавочным станавіўся занядпад Рэчы Паспалітай. Процістаянне магнацкіх груповак амаль парлізавала работу сойма, чаму значна спрыяў прынцып аднагалосся пры прыняцці рашэнняў („ліберум вета"). Пастаянным фактарам стала абвастрэнне палітычных саюзаў шляхты адпаго ці некалькіх паветаў — канфедэрацый. Вельмі часта яны абвяшчаліся пад дыктоўку моцнасу суседзяў — Прусіі і Расійскай імперыі. Для абгрунтавання свайго ўмяшання ў зе ўнутраныя справы абедзве дзяржавы абвясцілі сябе абаронцамі прынцыпаў канфедэратыўнасці мешпаднуў — прагістантызу і праваслаўных. Новы кароль Станіслаў Аўгуст Панятоўскі, абраны ў верасні 1764 г., многімі ўспрымаўся як марыянетка імператорцы Екацярыны II. Незадаволеная такім становішчам частка шляхты ў лютым 1768 г. абвясціла ў мястэчку Бар канфедэрацыю, накіраванную супраць каралі і Расіі. У адказ Расія ўвяла свае войскі. Да лета 1772 г. на ўсёй дзяржаве адбываліся бамі памiж канфедэратамі і інтэрвентамі, а таксама сялянскія хваляванні, адным з якіх быў масавы рух гайдамакоў на паўднёвым усходзе Беларусі. Вельмі паражэнне канфедэратаў прадвызначыла адыманне ад Рэчы Паспалітай вялікіх тэрыторый і пагалбленне не заняпаду.

Адлюстраванню гэтых падзей прысвечана карта „Вялікае Княства Літоўскае напярэдадні падзелаў Рэчы Паспалітай. 1740-я—1760-я гг." Яна створана Я. Анішчанкам на аснове яго карт „Беларусь у другой палове XVIII ст.", змешчанай у Нацыянальным атласе Беларусі, і „Вялікае княства Літоўскае (сярэдзіна XVIII ст.). Барская канфедэрацыя", надрукаванай у першым томе „Гістарычнага атласа Беларусі" у 2008 г. Ход ваенных дзеянняў часткова ўдакладнены аўтарам на падставе неапублікаванага крыніц з расійскіх архіваў. Межы дзяржаў, паветаў і тыпалогія населеных пунктаў прыведзены ў адпаведнасць з Генеральнай картай „Беларускія землі ў канцы XVIII стагоддзя".

Непасрэдным вынікам паражэння Барскай канфедэрацыі стаў першы падзел Рэчы Паспалітай, здзейснены ў жніўні 1772 г. праз трайстае пагадненне Аўстрыі, Прусіі і Расіі і прымусова ўхвалены Трохгадовым соймам у верасні 1773 г. пад гарозай далейшай інтэрвенцыі. Ад ВКЛ была адарвана і ўключана ненасрэдна ў склад Расійскай імперыі тэрыторыя на ўсход ад Дзвіны, Дуўці і Дняпра, на якой пражывала каля мільёна чалавек. На працягу наступнага дзвяцнаццацігоддзя патрыятычныя сілы Рэчы Паспалітай спрабавалі правесці рэформы, якія б дазволілі ўзмацніць войска і стварыць жыццяздольную палітычную сістэму. Найбольш рашучай спробай стала ўхваленне Чатырохгадовым соймам 3 мая 1791 г. Канстытуцыі Рэчы Паспалітай, якая скасоўвала прынцыпы „ліберум вета" і фактычна ператварала ве ва ўнітарную дзяржаву, яшпчаючы разам з уповамі для шляхецкай анархіі і рэшткі самастойнасці ВКЛ. Яшчэ больш рашучы праект выхавлення сіляи не быў падтрыманы, што ў далейшых падзеях пакінула шляхту сам-насам са значна больш моцнымі суседзямі. Праз год Расія інспіравала абвяшчэнне Таргавіцкай канфедэрацыі, якая аб'яднала прадўчыпую рэформ. Канфедэратыы абвясцілі ўсе рашэнні Чатырохгадовага сойма несапраўднымі. У надтрэмову канфедэрацыі быві зноў уведзены расійскія і прускія войскі, якія хутка падавілі супраўлзенне прыхільнікаў Канстытуцыі. Такім чынам, зноў праз інтэрвенцыю быў прадвызначаны другі падзел Рэчы Паспалітай.

Карта „Беларускія землі ў 1772—1793 гг." паказвае лініі абодвух падзелаў, а таксама ход ваенных дзеянняў падчас расійскай інтэрвенцыі 1792 г. Змест яе распрацаванні Я. Анішчанкам на аснове яго ж карты „Беларускія землі ў часы падзелаў Рэчы Паспалітай (1772—1796 гг.)", надрукаванай у першым томе „Гістарычнага атласа Беларусі" у 2008 г. Пры яе стварэнні выкарыстоўваліся працы польскіх даследчыкаў, дапоўненыя на падставе дакументаў з расійскіх архіваў.

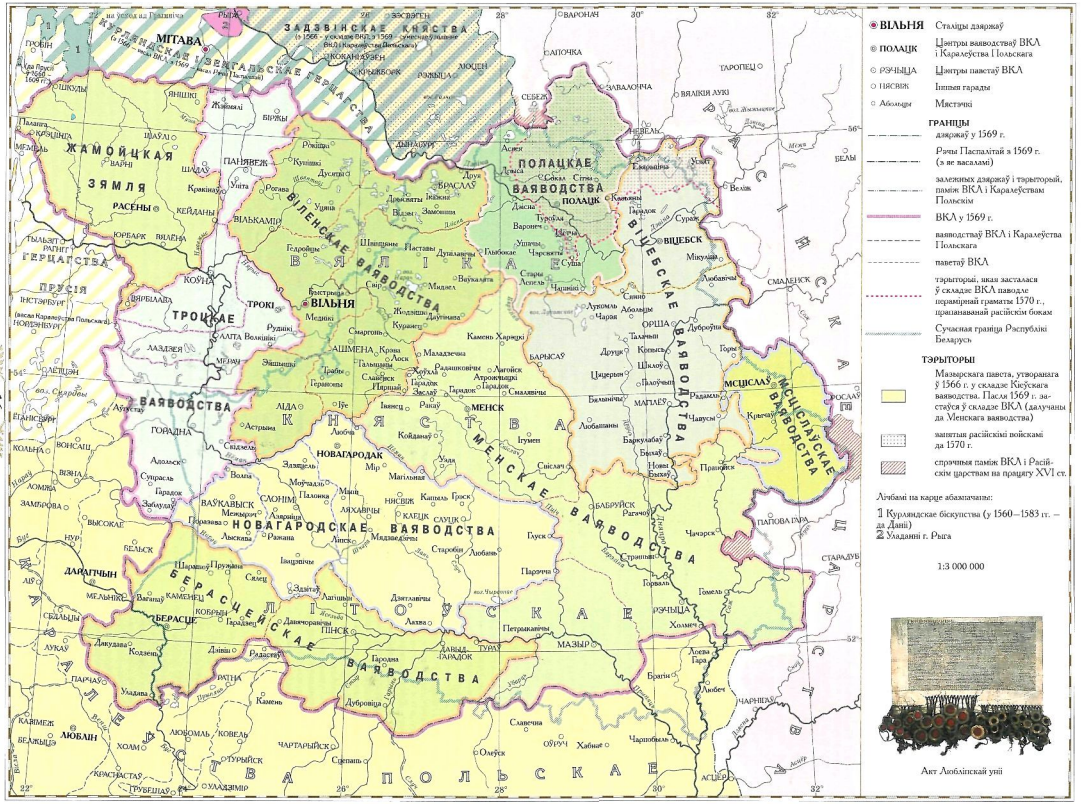
Апошняй спробай захаваць дзяржаўны суверэнітэт стала паўстанне 1794 г., якое на ўсёй тэрыторыі Рэчы Паспалітай узначаліў знакамітае генерал Т. Касцюшка — ўраджэнец Беларусі, які сам себе лічыў ліцінам на падводжанні і палякам на паўднёвальнасці. На яе крануўся другім падзелам тэрыторыі ВКЛ быў створаны свой цэнтр паўстання, на чале якога стаў Я. Ясінскі. Паўстанцы абвясцілі сваёй мэтай адпаўленне дзяржавы ў межах 1772 г. і зварот да рэформаў, ухваленых Чатырохгадовым соймам. Адпак літоўскі цэнтр выступаў за захаванне самастойнасці ВКЛ, што выклікала напружанне памiж Касцюшкам і Ясінскім. Урэшце апошні за зазнілі радзікалізм бокі адпалены ад кіраўніцтва паўстаннем. Вельмі хутка паўстанцы вымушаны былі перайсці да абарончых баёў і неўзабаве аказаліся вышсунутымі з тэрыторыі Беларусі ў Польшчу, дзе паўстанне і было канчаткова падаўлена. Больш нішто не перашкаджала Расіі разам з Аўстрыяй і Прусіяй скасаваць дзяржаўнасць Рэчы Паспалітай, падзякуўшы рэшткі яе тэрыторыі. З гэтага моманту ўся Беларусь апынулася ў складзе Расійскай імперыі.

Ход паўстання на беларускіх землях адлюстраваны на карце „Паўстанне 1794 г. у Вялікім Княстве Літоўскім", распрацаванай Я. Анішчанкам на падставе тых жа крыніц, што і папярэдняя карта, а таксама карты „Паўстанне 1794 г. у Беларусі" з Нацыянальнага атласа Беларусі.

Завяршае раздзел аглядная карта „Падзелы Рэчы Паспалітай", на якой чытач можа набачыць агульныя межы і храналогію падзелаў, а таксама рэйны пашырэння Барскай канфедэрацыі і паўстання 1794 г.

В. Насевіч, Д. Віцько

ВЯЛІКАЕ КНЯСТВА ЛІТОЎСКАЕ Ў 1569 г. ПАСЛЯ ЎТВАРЭННЯ РЭЧЫ ПАСПАЛІТАЙ


ВЯЛІКАЕ КНЯСТВА ЛІТОЎСКАЕ
ЗАДЗВІНСКАЯ ЖЫВЕЛЬСКАЯ ТЭРЫТОРЫЯ
ЗАДЗВІНСКАЯ КНЯСТВА
МІТАВА
ЖАМОЙЦКАЯ ЗЯМЛЯ
РАСЕНЫ
ВІЛЬНЯ
ТРОКІ
ТРОЦКАЕ ВАЯВОДСТВА
ПРУСІЯ
ГЕРЦАГСТВА
ПАЛАЦКАЕ ВАЯВОДСТВА
ПОЛАЦАК
ВІЦЕБСК
ВІЦЕБСКАЕ ВАЯВОДСТВА
МЦСЦІСЛАЎ
МЦСЦІСЛАЎСКАЕ ВАЯВОДСТВА
МЕНСК
МЕНСКАЕ ВАЯВОДСТВА
НОВАГАРОДАК
НОВАГАРОДСКАЕ ВАЯВОДСТВА
БЕРАСЦЕЦКАЕ ВАЯВОДСТВА
ПІНСК
ВОЛАСЦЬ ЛІТОЎСКАЯ
ВОЛАСЦЬ ПАЛЬСКАЯ
ВАЛЫНЬ
ПАДОЛЛЕ
ПАЛЕССЕ
ПАЛЕССЕ
ПАЛЕСС

ПАХОДЫ СТАФАНА БАТОРЫЯ. 1579–1581 гг.

ЗАДЗВІНСКАЕ КНЯСТВА (ІНФЛЯНЦКАЕ ГЕРЦАГСТВА)

1:3 200 000

1:3 700 000

ВІЛЬНЯ Сталіцы дзяржаў
ПОЛАЦК Цэнтры земляробчых раёнаў Рэчы Паспалітай
ОРША Цэнтры павятаў Рэчы Паспалітай, уязджу Расіі, прыязджыя Літоўскі (з 1582 г.)
АПОЧКА Іншыя гарады
Пасады Мястэчкі
Шклоў Сёлы, іншыя населеныя пункты
Замкі ў населеных пунктах

ГРАНІЦЫ
дзяржаў напярэдадні вайны (1558 г.)
заваяваных дзяржаў і тэрыторый далучаных тэрыторый
інфлянцкіх земель, вызваленых польска-літоўскімі войскамі ў 1578 г.
тэрыторый, занятых у выніку паходу С. Баторыя Рэчы Паспалітай пасля 1582 г.
Сучасная граніца Рэспублікі Беларусь

ТЭРЫТОРЫІ
занятыя расійскімі войскамі да 1570 г.
захопленыя расійскімі войскамі да канца 1577 г.
акруга г. Рыгі (далучаная да Рэчы Паспалітай у 1581 г.)

якія адышлі да Рэчы Паспалітай паводле Ям-Запольскага перамір'я
15.1 1582 Месца і дата заключэння Ям-Запольскага перамір'я

ВАЕННЫЯ ДЗЕЯННІ
польска-літоўскіх войскаў галоўныя сілы на чале з С. Баторыем
у паходзе на Полацк (1579 г.) і на агульнай карце
у паходзе на Вялікія Лукі (1580 г.)
у паходзе на Пскоў (1581 г.)
расійскіх войскаў

Кірунгі нападзенняў на Расію, плануемыя шляхі кіраўніцтвам Рэчы Паспалітай
Месцы канцэнтрацыі войскаў Рэчы Паспалітай
Месцы і даты бітваў, у якіх перамагалі войскі
ВКЛ Расіі
Аблогі замкаў
пастаянныя
часовыя
Замкі, узяўшы праз нечаканае нападзенне
Замкі, здадзеныя добраахвотна
Замкі са значнымі маскоўскімі гарнізонамі
Спаленыя і разбураныя населеныя пункты
Заўвага. Колер знаку аблог адпавядае колеру войска, якое здзейсніла аблогу

ВЯЛІКАЕ КНЯСТВА ЛІТОЎСКАЕ ў канцы XVI—першай трэці XVII ст.


ЗАДЗВІНСКІЯ ВАЯВОДСТВЫ
ЗАДЗВІНСКАЕ КНЯСТВА
ПОЛАЦКАЕ ВАЯВОДСТВА
ВІЦЕБСКАЕ ВАЯВОДСТВА
ВІЛЬНЯ ВАЯВОДСТВА
ТРОЦКАЕ ВАЯВОДСТВА
МІНСКАЕ ВАЯВОДСТВА
НОВАГАРОДСКАЕ ВАЯВОДСТВА
БЕРАСЦЕЙСКАЕ ВАЯВОДСТВА
ВАЛЫНСКАЕ ВАЯВОДСТВА
КІЕЎСКАЕ ВАЯВОДСТВА
СМАЛЕНСКАЕ ВАЯВОДСТВА
МСЦІСЛАЎСКАЕ ВАЯВОДСТВА
ЧАРНІГАЎСКАЕ ВАЯВОДСТВА
НОЎГАРАД СЕВЕРСКІ
ПУЦІЎЛЬ
КУРСК
МАСКВА
СМАЛЕНСК
ВІЦЕБСК
ОРША
МСЦІСЛАЎ
МІНСК
ВІЛЬНЯ
ТРОКІ
ГРОДНА
БРЭСЦІ
ПІНСК
ТУРАЎ
ЛУЦК
ЎЛАДЗІМІР
ЛЬВОЎ
ЛУЦЬК
ЗБАРАЖ
ЗБОРАЎ
ЗАМОСЦЬ
ЗАВАЛОЧЧА
ТАРОПЕЦ
ВЯЛІКІЯ ЛУКІ
ВЯЗЬМА
ДАРАГАБУЖ
РЫЛЬСК
ПУТЫЎЛЬ
ГАРЛОК
ЗУБЦОЎ
ВОЛАК ЛАМСКІ
ЗВЯНІГАРАД
МАЖАЙСК
БАРОЎСК
МАЛАЯРАСЛАВЕЦ
СЕРПУХАЎ
ТАРУСА
КАЛУГА
ВАРАНЦОЎ
ГРАМІЦІНЫ
МЦЦЭНСК
ЛІХВІН
ЛАДЗЕЙ КРАЦІЎН
БРЯНСК
БОЛХАЎ
КРОМЫ
АРОЛ НАВАСІЛЬ
ЛІВЕН
ЛІЕПАЯ
ГДАЎ
ЭЛЬБІНГ
ТОРУНЬ
ЛЕНЧЫЦА
ПЛОЦК
ГНЕЗНА
ПАЗНАНЬ
ВРОЦЛАЎ
ЛЕГНІЦА
ЛЕЙПЦЫГ
ДРЭЗДЭН
ПРАГА
ВЕНА
ЛІНЦ
ЗАЛЬЦБУРГ
ІНСБРУК
ЗАЛЬЦВЕДЭЛЬ
ЛЮБЛІН
ЛЮБАРТОЎ
ЛЕЖАЙСК
ЛІВАРТОЎ
ЛІПТОЎСКІ МІКАЛАЙ
ЛІПТОЎСКІ ЯН
ЛІПТОЎСКІ ЯН КШЫШТАФ
ЛІПТОЎСКІ ЯН ЮРЫ
ЛІПТОЎСКІ ЯН ЮРЫ МІКАЛАЙ
ЛІПТОЎСКІ ЯН ЮРЫ ЯН
ЛІПТОЎСКІ ЯН ЮРЫ ЯН ЮРЫ
ЛІПТОЎСКІ ЯН ЮРЫ ЯН ЮРЫ ЯН
ЛІПТОЎСКІ ЯН ЮРЫ ЯН ЮРЫ ЯН ЮРЫ
ЛІПТОЎСКІ ЯН ЮРЫ ЯН ЮРЫ ЯН ЮРЫ ЯН
ЛІПТОЎСКІ ЯН ЮРЫ ЯН ЮРЫ ЯН ЮРЫ ЯН ЮРЫ
ЛІПТОЎСКІ ЯН ЮРЫ ЯН ЮРЫ ЯН ЮРЫ ЯН ЮРЫ ЯН
ЛІПТОЎСКІ ЯН ЮРЫ ЯН ЮРЫ ЯН ЮРЫ ЯН ЮРЫ ЯН ЮРЫ
ЛІПТОЎСКІ ЯН ЮРЫ ЯН ЮРЫ ЯН ЮРЫ ЯН ЮРЫ ЯН ЮРЫ ЯН
ЛІПТОЎСКІ ЯН ЮРЫ ЯН ЮРЫ ЯН ЮРЫ ЯН ЮРЫ ЯН ЮРЫ ЯН ЮРЫ
ЛІПТОЎСКІ ЯН ЮРЫ ЯН ЮРЫ ЯН ЮРЫ ЯН ЮРЫ ЯН ЮРЫ ЯН ЮРЫ ЯН
ЛІПТОЎСКІ ЯН ЮРЫ ЯН ЮРЫ ЯН ЮРЫ ЯН ЮРЫ ЯН ЮРЫ ЯН ЮРЫ ЯН ЮРЫ
ЛІПТОЎСКІ ЯН ЮРЫ ЯН ЮРЫ ЯН ЮРЫ ЯН ЮРЫ ЯН ЮРЫ ЯН ЮРЫ ЯН ЮРЫ ЯН
ЛІПТОЎСКІ ЯН ЮРЫ ЯН ЮРЫ ЯН ЮРЫ ЯН ЮРЫ ЯН ЮРЫ ЯН ЮРЫ ЯН ЮРЫ ЯН ЮРЫ
ЛІПТОЎСКІ ЯН ЮРЫ ЯН ЮРЫ ЯН ЮРЫ ЯН ЮРЫ ЯН ЮРЫ ЯН ЮРЫ ЯН ЮРЫ ЯН ЮРЫ ЯН
ЛІПТОЎСКІ ЯН ЮРЫ ЯН ЮРЫ ЯН ЮРЫ ЯН ЮРЫ ЯН ЮРЫ ЯН ЮРЫ ЯН ЮРЫ ЯН ЮРЫ ЯН ЮРЫ
ЛІПТОЎСКІ ЯН ЮРЫ ЯН ЮРЫ ЯН ЮРЫ ЯН ЮРЫ ЯН ЮРЫ ЯН ЮРЫ ЯН ЮРЫ ЯН ЮРЫ ЯН ЮРЫ ЯН
ЛІПТОЎСКІ ЯН ЮРЫ ЯН ЮРЫ ЯН ЮРЫ ЯН ЮРЫ ЯН ЮРЫ ЯН ЮРЫ ЯН ЮРЫ ЯН ЮРЫ ЯН ЮРЫ ЯН ЮРЫ
ЛІПТОЎСКІ ЯН ЮРЫ ЯН ЮРЫ ЯН ЮРЫ ЯН ЮРЫ ЯН ЮРЫ ЯН ЮРЫ ЯН ЮРЫ ЯН ЮРЫ ЯН ЮРЫ ЯН ЮРЫ ЯН

ВАЙНА РАСІІ З РЭЧЧУ ПАСПАЛІТАЙ. 1632–1634 гг.



ВІЛЬНЯ Сталіцы дзяржаў

ПОЛАЦК Цэнтры ваяводстваў Рэчы Паспалітай

ОРША Цэнтры паветаў Рэчы Паспалітай і ўсадзіб Расіі

РОСЛАЎ Іншыя гарады

Крычаў Мястэчкі

Сімлава Сёлы, іншыя населеныя пункты

Гарады і мястэчкі Смаленскага і Чарнігаўскага ваяводстваў, якія ў першай палове XVII ст. атрымалі магдэбургскае права

1611

ГРАНІЦЫ

дзяржаў, памяж Расіі і Рэчы Паспалітай у 1618–1632 гг.

Рэчы Паспалітай у сярэдзіне XVII ст.

ваяводстваў Рэчы Паспалітай

залежных дзяржаў і тэрыторый, памеж ВКЛ і Каралеўствам Польскім

далучаных тэрыторый

Сучасная граніца Рэспублікі Беларусь

ТЭРЫТОРЫІ

ВКЛ у складзе Рэчы Паспалітай

Каралеўства Польскага ў складзе Рэчы Паспалітай

часткі Лівоніі (Інфлянтаў), якія пасля вайны са Швецыяй 1600–1629 гг. засталіся ў складзе Рэчы Паспалітай

далучаныя да Расіі па Цявузінскага Палянаўскага міру і размежаванню 1634–1648 гг.

14.VI 1634 Месцы і дата заключэння Палянаўскага міру

1645 Гады перадачы тэрыторый Расіі

1637 Гады правядзення размежавання на ўчастках граніцы Рэчы Паспалітай з Расіяй

ВАЕННЫЯ ДЗЕЯННІ

Паходы войскаў

Рэчы Паспалітай — Расіі

Месцы канцэнтрацыі войскаў

Рэчы Паспалітай — Расіі

Гарады і мястэчкі, занятыя расійскімі войскамі ў перыяд кастрычніка—снежня 1632 г.

Безвыніковыя аблогі гарадоў войскамі

Рэчы Паспалітай — Расіі

Месцы і даты бітваў, у якіх перамагалі войскі

11.–13.IX.32 Рэчы Паспалітай — 20.IX.34 Расіі

Блакада расійскага лагера войскамі Уладзіслава IV у жніўні 1633 г.

Заключэнне дагавора аб капітуляцыі арміі М. Б. Шэіна

15.II 1634

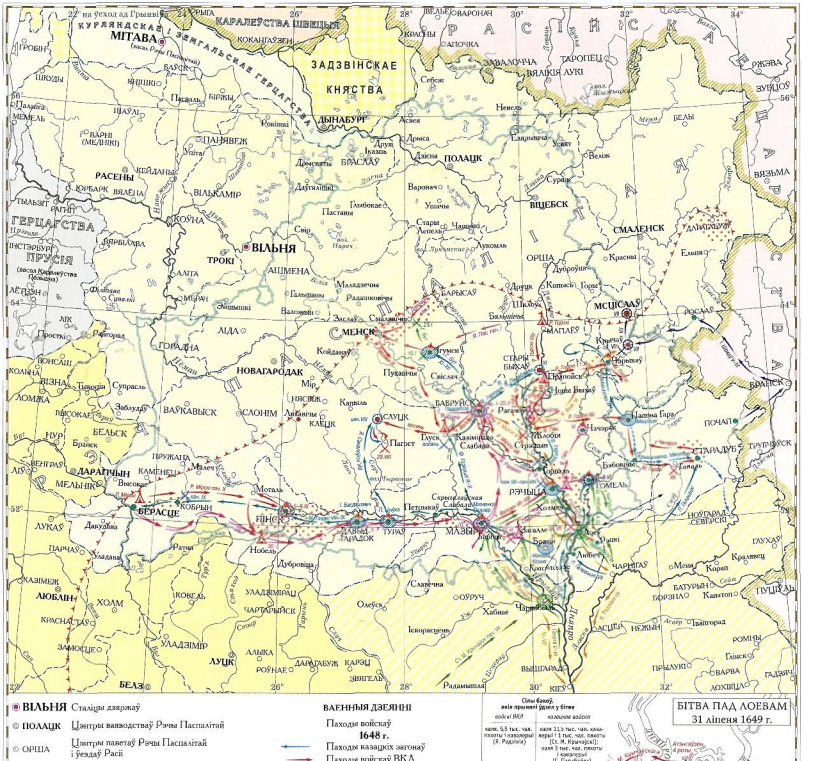
1:3 700 000



Медаль у гонар атрыманай перамогі пад Смаленскам. 1634 г.

КАЗАЦКА-СЯЛЯНСКАЯ ВАЙНА ПАД КІРАЎНІЦТВАМ БАГДАНА ХМЯЛЬНІЦКАГА. 1648–1651 гг.


Паходы казакоў Б. Хмяльніцкага
у 1648 г.
у 1649 г.
супраць малдаўскага ваяводы ў 1650 г.
у 1651 г.
Дзеянні татар — саюзнікаў казакоў
Паходы асобных казацкіх палкоў
Дзеянні войскаў Рэчы Паспалітай
Месцы і даты бітваў у якіх перамаглі казацкія войскі
Месцы і даты бітваў у якіх перамаглі войскі Рэчы Паспалітай
Аблогі гарадоў (з назначэннем часу)
Месцы і даты заключэння дагавораў
Збораўскага
Беларакоўскага
Тэрыторыі Асманскай імперыі і яе васалаў
Уладанні Вішнявецкіх у Левабярэжжы Украіны
Тэрыторыя і межы украінскай казацкай дзяржавы паводле Збораўскага дагавора 1649 г.
Межы украінскай казацкай дзяржавы паводле Беларакоўскага дагавора 1651 г.
Лічбай 1 на карце пазначаны ўладанні аўстрыйскіх Габсбургаў
Маштаб 1:4 300 000
ЯСЫ Сталіца дзяржавы
ЧЫГІРЫН Рэзідэнцыя украінскага гетмана
ЛУЦК Цэнтры ваяводстваў Рэчы Паспалітай
ЖЫТОМІР Цэнтры павятаў Рэчы Паспалітай
ЗАСЛАЎ Іншыя гарады
Збораў Мястэчкі
Харкаў Іншыя населеныя пункты, уручышчы
НЕЖЫН Цэнтры палкоў (у 1649 г.)
БРАЦІН Цэнтры палкоў, якія існавалі часова (з перыядамі іспавання)
Найбольш значныя крэпасці і замкі
ГРАНІЦЫ
дзяржаў у сярэдзіне XVII ст.
Рэчы Паспалітай з 1569 г.
залежных дзяржаў, шляхі ВКЛ і Каралеўствам Польскім
ваяводстваў Рэчы Паспалітай
палкоў украінскай казацкай дзяржавы
Ходаня мяжа тэрыторыі, акупаванай казацка-сялянскім паўстаннем пад кіраўніцтвам Б. Хмяльніцкага
ВАРШАВА
ЛЮБЛІН
САНДАМІР
ЛУЦАК
БЕЛЗ
ЛЬВОЎ
ЖЫЛАЧАЎ
ЗАМБОР
ЗОЛАЧАЎ
ЗБАРАЖ
ТЭРНОПАЛЬ
ЗБАРАЎ
ЗАКАРПАЦЦЕ
МАРАМАРОШ
БУКАВІНА
КНЯСТВА ТРАНСІЛЬВАНІЯ
ЖЫТОМІР
КІЕЎ
ВІНІЦА
КАМЯНЕЦ
ЧЫГІРЫН
ЯСЫ
ЗАПАРОЖЖА
ПАЛТАВА
ХАРКАЎ
ЧАРНІГАЎ
ГОМЕЛЬ
СТАРАДУБ
РЫЛЬСК
ПУЦІЎЛ
КУРСК
СЕЎСК
ВОЛЬНЫ
ПАДОЛІЯ
ПАДЛЯСЕ
ПАЛЕССЕ
ВОЛЫНЬ
ПАДЛЯСЕ
ПАЛЕССЕ
ЛІТВА
ПАЛЕССЕ
ПАЛЕССЕ
ПАЛЕССЕ



ВІЛЬНЯ Сталіцы дзяржаў
ПОЛАЦК Цэнтры ваяводстваў Рэчы Паспалітай
ОРША Цэнтры паветаў Рэчы Паспалітай і ўязда Расіі
РОСЛАЎ Іншыя гарады
Крычаў Мястэчкі
Беразвіч Сёлы, іншыя населеныя пункты

ГРАНІЦЫ
дзяржаў у сярэдзіне XVII ст.
Рэчы Паспалітай і яе васалаў у сярэдзіне XVII ст.
залежных дзяржаў і тэрыторый, паміж ВКЛ і Каралеўствам Польскім
важнадзённай Рэчы Паспалітай
Мяжа тэрыторый, ахопленай казацка-сялянскай вайной

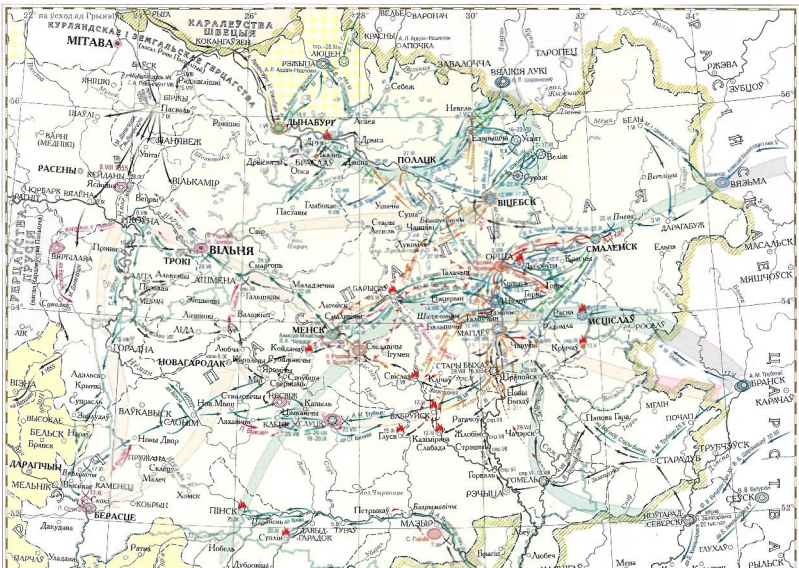
ТЭРЫТОРЫІ
ВКЛ у складзе Рэчы Паспалітай
Каралеўства Польскае ў складзе Рэчы Паспалітай
сумесныя літоўска-польскага ўладання
Украінскай казацкай дзяржавы ў 1649 г.

ВАЕННЫЯ ДЗЕЯННІ
Паходы войскаў
1648 г.
Паходы казацкіх атрадаў
Паходы войскаў ВКЛ
1649 г.
Паходы казацкіх атрадаў
Замовы паход Я. Радзівіла
Іншыя паходы войскаў ВКЛ
1651 г.
Паходы казацкіх атрадаў
Паходы войскаў ВКЛ
Месцы і даты бітваў, у якіх перамаглі
войскі ВКЛ казакі
Вайсковыя лагеры ВКЛ
Месцы канцэнтрацыі казацкіх войскаў
Аблогі гарадоў
войскамі ВКЛ войскамі Расіі і сіламі казакоў
Гарады і мястэчкі ВКЛ
занятыя казакамі
якія не здолелі захапіць казакі
Раёны масавых сялянскіх выступленняў у 1648–1649 гг.
Актыўная падтрымка казакоў і паўстанні ў гарадах ВКЛ

1:3 700 000



БЕЛАРУСКІЯ ЗЕМЛІ Ў ЧАС ВАЙНЫ РАСІІ З РЭЧЧУ ПАСПАЛІТАЙ (1654–1667 гг.)
ПАЧАТКОВЫ ЭТАП ВАЙНЫ. Лета 1654 – восень 1655 г.


КАРАЛЕЎСТВА ШВЕЦЫІ
ЗЕМГАЛЬСКАЯ ВЕРАЦТВА
КУРЛЯНДСКАЯ
МІТАВА
ДЫНАБУРГ
ПОЛАЦК
ВІЦЕБСК
ВІЛЬНЯ
ТРОКІ
МЕНСК
НОВАГАРОДАК
СМАЛЕНСК
МСЦІСЛАЎ
ГЕТМАНАТ
УКРАІНСКІ
РАСЕНЫ
ВЯЛІЖ
ВЯЗЬМА
ОРША
ГОМЕЛЬ
ЧАЧЭРСК
ПІНСК
БЕРАСЦЕ
ЛАРАГІЧЫ
МЕЛЬНІКІ
ВЕЛІКІЯ ЛУКІ
ТАРОПЕЦ
ЗАВАЛОЧЧА
ЗУБЦОЎ
РЖЭВА
ВЯЗЬМА
ДАРАГАБУЖ
СМАЛЯВІЧЫ
МАСАЛЬСК
МЯШЧОЎСК
ЧАРНІГАЎ
НОЎГАРАД-СЕВЕРСКІ
СЕЎСК
БРАНСК
КАРАЧАЎ
СТРУЧЫЎСК
СТАРАДУБ
ПОЧАП
МАЛІН
ЧАЧЭРСК
ГОМЕЛЬ
РЭЧЫЦА
МАЗЫР
ТУРАЎ
ГАРАДОК
ЛУЦК
ЛЮБАРТАЎ
ЛЮБЕЧ
ЧАЎЧЫЦА
МЕНА
КАРАЦ
КРАЛЕЎЕЦ
РЫЛЬСК
ПУЦІЎЛЬ
БЕЛАПОЛЛЕ
ГЛУХАЎ
БАТУРЫНА
БРОЗНІЧА
КАНАТОП
ІВАЙГОРАД
РОМНЫ
ГЛІНСК
ПРЫЛУКІ
ВАРВА
ЛОХВІЦА
ЛУБНЫ
ЗЕНЬКІВ
ВЫШГАРАД
РАДАМЫШЛЬ
КІЕЎ
ЖЫТОМІР
ЗВІНЯЛЬ
ІСКАРОСЦЕНЬ
ЧАРНАБЫЛЬ
ХАБНЕ
ОБМУХ
ОЎРУЧ
СМАРГОНЬ
ЛЮБАНІ
ЛЮБЕЧ
ЛЮБАШ
ЛЮБАНІЦКІ
ЛЮБІЧ
ЛЮБАЧЫ
ЛЮБЕЧ
ЛЮБЕЧ
ЛЮБЕЧ

БЕЛАРУСКІЯ ЗЕМЛІ ПАД РАСІЙСКІМ, КАЗАЦКІМ І ШВЕДСКІМ КАНТРОЛЕМ. Канец 1655–1658 г.


РАСІЙСКА ЦАРСТВА
ВЯЛІКАЕ КНЯСТВА ЛІТОЎСКАЕ
ЗАДЗВІНСКІЯ КНЯСТВА (сумесныя ўладанні ВКЛ і Каралеўства Польскага)
ДЗЫНАБУРГ
ДАРЫСАГАЕВАЎ
КАРАЛЕЎСТВА ШВЕЦЫІ
КУРЛЯНДСКАЯ І ЗЕМГАЛЬСКАЕ ГЕРЦАГСТВА
МІТАВА
ВІЛЬНЯ
ТРОКІ
ГЕРЦАГСТВА ПРУСІЯ
РАСЕНЫ
ЖЫВАНТЫ
ВІЛЬКАМІР
ЮРБАРК
ТЫЛЬЗІТ
ІНСТЭБУРГ
ГУМБІНЕН
ГОЛДАП
ПІЛЬКАЛЛЕН
ВІЛЬЯМПОЛЕ
ЛЯЗДЗЕЙ
ВАРНЫ
ШАЎЛІ
МІТАЎСКІЯ ЛЯСЫ
ШКЛОЎ
ЧАРЫКАЎ
ГОРКІ
ЛЮБАНЬ
ЛЮБЛІН
ХОЛМ
ЛУЦК
БЕЗ
ЗВІНГАРАДАК
ЛУЦКІЯ ЛЯСЫ
ЗАСЛАЎЛЬ
ЗАСЛАЎСКІЯ ЛЯСЫ
ЗАСЛАЎ
ВІЛЬКІЯ ЛУКІ
ЗАВАЛАЧЧЯ
ЗАПОРАЧЧЕ
ЗАПОРАЧЧЯ
ЗАЎЛЕССЕ
ЗАЎЛЕССЕ ЛЯСЫ
ЗАЎЛЕССЕ ЛУКІ

ДРУГІ ЭТАП ВАЙНЫ РАСІІ З РЭЧЧУ ПАСПАЛІТАЙ. 1659–1667 гг.


МІТАВА
ВІЛЬНЯ
ДЫНАБУРГ
ПОЛАЦК
ВІЦЕБСК
СМАЛЕНСК
МЕНСК
МСЦІСЛАЎ
НОВАГАРОДАК
ТРОКІ
ГРОДНА
БЕРАСЦЕ
ПІНСК
ГОМЕЛЬ
СТАРАДУБ
РЭЧЫЦА
МАЗЫР
ЧАРНІГАЎ
ВЯЛІКІЯ ЛУКІ
ТАРОПЕЦ
ЗАВАЛОЧЧА
ВЯЛІКІ ЛЮБАШ
ЛЮЦЫН
ВЕЛІЖ
ВЯЛІКІЯ ЛУКІ
ЛІВОНІЯ
ЛІТВА
ПАЛЕССЕ
ПАЛЕСКАЕ ПАЛЕССЕ
ЗАЛЕССЕ
ЗАЛЕССЕ
ПАЛЕССЕ
ПАЛЕССЕ
П


Месцы і даты заключэння
Пераклеечнік пагаднення памёж Расіі і Украінскай казацкай дзяржавай
18.(28).1.1654
Гаднаводні дагавор памёж Украінскай казацкай дзяржавай і Рэчу Паспалітай
15.(25).10.1657
Аліўскі дагавор памёж Швецыяй і Рэчу Паспалітай
23.IV.1660
Андрусаўскае перамір'е памёж Расіяй і Рэчу Паспалітай
9.(19).1.1667
Бучацкі дагавор памёж Асманскай імперыяй і Рэчу Паспалітай
18.X.1672
Журавінскі дагавор памёж Асманскай імперыяй і Рэчу Паспалітай
17.X.1676
Бахчысарайскі дагавор памёж Расіяй і Асманскай імперыяй
23.(13).I.1681
Карлавіцкі мір памёж Аўстрыяй, Рэчу Паспалітай, Венецыяй і Асманскай імперыяй
7(6).I.1699
Даты падаюцца па новаму і старому (у дужках) стылях
МАСКВА
ВІЛЬНЯ
ВАРШАВА
КЕНІГСБЕРГ
ЛЕЙПЦЫГ
ДРЭЗДЭН
ПРАГА
ВЕНА
БРАТЫСЛАВА
БУДАПЕШТ
ЛЬВОЎ
КІЕЎ
ЧЫНШЫ
ЧЫГІРЫН
БАХЧЫСАРАЙ
КАРАЛЕЎСТВА ШВЕЦЫІ
КАРАЛЕЎСТВА ДАНІІ
ВЕЛІКАЕ КНЯСТВА ЛІТОЎСКАЕ
ЖАМОЙЦЬ
ІНФЛЯНЦКАЕ КНЯСТВА
КАРАЛЕЎСКАЯ ПРЫСІЯ
ГЕРЦАГСТВА ПРЫСІІ
ПАМЕРАНІЯ
ГЕРЦАГСТВА БРАНДЭНБУРГ
ВЕЛІКАЕ КНЯСТВА ЛІТОЎСКАЕ
ЦАРСТВА ПОЛЬСКАЕ
ГАЛІЦЫЯ І ЛАДАМЕРЫЯ
МАРКГРАФСТВА МАРАВІЯ
ЦЭСАРСТВА ВЕНГРЫЯ
ЦЭСАРСТВА ЧЭХІЯ
ЦЭСАРСКІЯ ЗЯМЛІ ЎСХОДНІЯ ЗЯМЛІ ЗАХОДНІЯ
ЦЭСАРСКІЯ ЗЯМЛІ ЎСХОДНІЯ
ЦЭСАРСК


ВІЛЬНЯ Сталіцы дзяржаў
МЕНСК Цэнтры ваяводстваў Рэчы Паспалітай
ОРША Цэнтры паветаў ВКЛ і земель Каралеўства Польскага
НІСВІЖ Іншыя гарады
Здані Мастацкі і іншыя населеныя пункты
Косава Цэнтры ўладанняў Сапегаў
ГРАНІЦЫ
дзяржаў у пачатку XVIII ст.
Рэчы Паспалітай у пачатку XVIII ст.
залежных дзяржаў і тэрыторый; памеж ВКЛ і Каралеўствам Польскім
ВКЛ у складзе Рэчы Паспалітай
ваяводстваў Рэчы Паспалітай
паветаў ВКЛ і земель Каралеўства Польскага
Сучасная граніца Рэспублікі Беларусь
ВАЕННЫЯ ДЗЕЯННІ
Паходы войскаў
сапежынцаў
рэспубліканцаў
1696 г.
1697–1698 гг.
1700 г.
1701–1702 гг.
Месцы канцэнтрацыі войскаў
сапежынцаў
рэспубліканцаў
Месцы і даты бітваў, у якіх перамагалі войскі
сапежынцаў
рэспубліканцаў
25.VII 1701
26.VII 1701
30.IV 1698
Месца і дата капітуляцыі войска рэспубліканцаў
Блакада гарадоў войскамі
сапежынцаў
рэспубліканцаў
Рэйды сялянскіх паступцаў у маёнткі Сапегаў супраць улады рэспубліканцаў
Месцы і даты падпісання мірных пагадненняў
27.XI 1698
26.X 1698
утварэнне канфедэрацый
прыналежнасць з саду шляхты ВКЛ
XII 1668
Літарамі на карце абазначаны:
1 Пільтынскі павет (уладанне Рэчы Паспалітай)
2 Варшэнскае княства (у складзе Каралеўства Польскага)
1:3 000 000



ВІЛЬНЯ Сталіцы дзяржаў
МЕНСК Цэнтры павятоваствў Рэчы Паспалітай
ОРША Цэнтры павятаў ВКЛ і замкі Каралеўства Польскага
ПЯСЬВІК Іншыя гарады
Здзятва Маёткавыя і іншыя населеныя пункты

ГРАНІЦЫ
дзяржаў у пачатку XVIII ст.
Рэчы Паспалітай у пачатку XVIII ст.
залежных дзяржаў і тэрыторый; памеж ВКЛ і Каралеўствам Польскім
ВКЛ у складзе Рэчы Паспалітай
ваяводстваў Рэчы Паспалітай
павятаў ВКЛ і замкі Каралеўства Польскага
Сучасная граніца Рэспублікі Беларусь

ВАЕННЫЯ ДЗЕЯННІ
Паходы войскаў па гадах

	1701 г.	1702 г.	1703–1704 гг.
ВКЛ (саюзніцкая)			
ВКЛ (апазіцыйная)			
Швецыі			
Расіі			
Украінскіх казакоў			

Месцы канцэнтрацыі войскаў
ВКЛ (саюзніцкай) ВКЛ (апазіцыйнай)
Швецыі Расіі

26 VII 1702 Месцы і даты бітваў
4.X 1702 Аблогі гарадоў і крэпасцяў, даты капітуляцый
Раёны сялянскіх выступленняў у маштабах Сапегі супраць уладаў рэспублікандцаў
Месцы і даты ўтварэння
7 (18) 1703 Генеральнай канфедэрацыі ВКЛ (рэспубліканскай)
11 (22) VI 1704 Павятовых сапежынскіх канфедэрацый

Лічбамі на карце абазначаны:
1 Пільтынскі пакт (уладанне Рэчы Паспалітай)
2 Варшаўскае княства (у складзе Каралеўства Польскага)

1:3 000 000

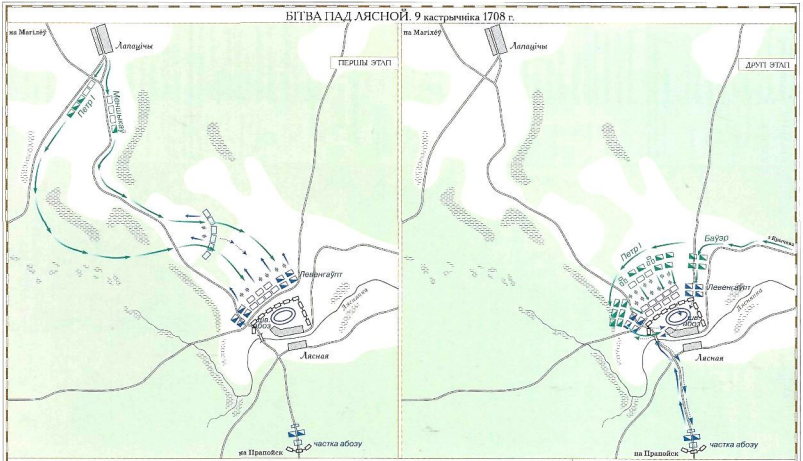
ВЯЛІКАЕ КНЯСТВА ЛІТОЎСКАЕ Ў ПАЎНОЧНАЙ ВАЙНЕ 1700—1721 гг.

БАЯВЫЯ ДЗЕЯННІ ў 1705–1706 гг.


КУРЛЯНДСКАЕ І ЗЕМГАЛЬСКАЕ ГЕРЦАГСТВА (васал Рэчы Паспалітай)
МІТАВА
КАРАЛЕЎСТВА ШВЕЦЫЯ
ІНФЛЯНЦКАЕ ВАЙСКОВАЕ КНЯСТВА (сумеснае ўладанне ВКЛ і Каралеўства Польскага)
ДЫНАБУРГ
ПОЛАЦК
ВІЦЕБСК
РАСЕНЫ
ЖАМОЙЦЬ
КАРАЛЕЎСТВА ПРУСІЯ
ВІЛЬНЯ
ТРОКІ
МЕНСК
НОВАГРАДАК
ГРОДНА
БЕРАСЦЕ
ПІНСК
МАЗЫР
ЛУЦК
ЛЬВОЎ
ВАРШАВА
ЛЮБЛІН
ЛУЦК
ЛЬВОЎ
ПАЛЕССЕ
ВАЛЫНЬ
ПАДОЛЬСКАЕ
ПАДОЛЬСКАЕ
ОРША
МСЦІСЛАЎ
СМАЛЕНСК
МАГІЛЁЎ
ЧАЧЭРСК
ГОМЕЛЬ
ЧАРНІГАЎ
СТАРАДУБ
ЧЭРКАСЫ
ЧАРНАБЫЛЬ
ЧЭРНІГАЎ
ПЕРАЯСЛАЎ
ЛУБНЫ
ПОЛТАВА
ХАРКАЎ
ЛЕБЕДЗІН
ЗАПОРАЖСКАЯ СІЧ
ТАРОПЕЦ
ВЯЛІКІЯ ЛУКІ
ВЕЛІЖ
СУРАЖ
ВІЦЕБСК
ЛЕПЕЛЬ
ЛЮБАЧЭВІЧЫ
ДУБРОЎНА
КРАСНЫ
ЛЯДЫ
ЛЕТУЧЫ
ШКЛОЎ
ГОРКІ
ГОРЫ КАЛІНЫ
ЧАВУСЫ
РАСЛАЎ
ЧЭРЫКАЎ
ЛОЎЧЫЦЫ
ЛЕЛЬЧЫЦЫ
ЖЫТКАВІЧЫ
ПІНСК
ЛУНІНЕЦ
ДАМАЧАЎ
ЛЕЛЬЧЫЦЫ
ЛУНІНЕЦ
ЛЯХАВІЧЫ
ЛУЦК
ЛЬВОЎ
ЛЮБЛІН
ЛЕЖАЙСК
ЛЕЖАЙСК
ЛЕЖАЙСК


КУРЛЯНДСКАЕ І ЗЕМГАЛЬСКАЕ ГЕРЦАГСТВА
(часам Рэчы Паспалітай)
КАРАЛЕЎСТВА ШВЕЦЫІ
КАРАЛЕЎСТВА ПРУСІЯ
КАРАЛЕЎСТВА ВАЛОШСКАЕ
РАСІЯ
ВЕЛІКАЕ КНЯСТВА ЛІТОЎСКАЕ
ВАЛЫНЬ
ПАДОЛЬСКАЕ
УКРАІНСКІ ГЕТМАНАТ (у складзе Расіі)
ЖАМОЙЦЬ
ІНФЛЯНЦКАЕ КНЯСТВА
(сумесныя ўладанні ВКЛ і Каралеўства Польскага)
МІТАВА
ВІЛЬНЯ
ТРОКІ
КАЎНА
МЕНСК
НОВАГАРОДАК
ВОЎКАВЫСК
ПІНСК
БЕРАСЦЕ
ДЫНАБУРГ
ПОЛАЦК
ВІЦЕБСК
МСЦІСЛАЎ
ГОМЕЛЬ
ВАРШАВА
ЛЮБЛІН
ЛУЦК
ЎЛАДЗІМІР
ЧАРНІГАЎ
ГАРАДЗЕНСКІ ПАВЕТ
ВЕЛЬСКІ ПАВЕТ
ЛІДСКІ ПАВЕТ
ВІЛЬКІЯ ЛУКІ
СМАЛЕНСК
ЧАРКАСЫ
ПАЛТАВА
ГАРАДЗІШЧА
ЛЕБЕДЗІН
ЗАСЛАЎ
ЛЕЙПЦЫГ
ДРЭЗДЭН
ВЕНА
ВЕНГРЫЯ
ТУРЦЫЯ
КРЫМСКІ ХАНСТВА
БАЛТЫЙСКАЕ МОРА
ЧОРНАЕ МОРА
Балтыйскае мора
Чорнае мора
Дняпро
Нёман
Заходняя Дзвіна
Віслa
Прыпяць
Сож
Бярэзіна
Нёман
Заходні Буг
Дняпро
Дзвіна
Віслa
Прыпяць
Сож
Бярэзіна

БІТВА ПАД ЛЯСНОЙ. 9 кастрычніка 1708 г.



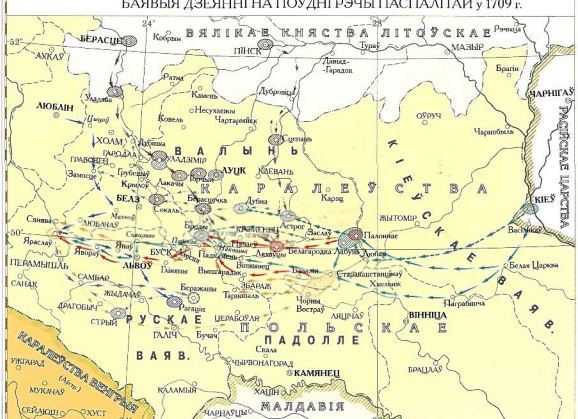
ПАЗІЦЫІ І БАЯВЫЯ ДЗЕЯННІ ВОЙСКАЎ

расійскіх: пяхота; конніца; артылерыя; кірункі ўдараў і адступленне

шведскіх: пяхота; конніца; артылерыя; кірункі ўдараў і адступленне; шведскі абоз; вагенбург (часовае палявое ўмацаванне са счэпленых павозак)

1:45 000

БАЯВЫЯ ДЗЕЯННІ НА ПОЎДНІ РЭЧЫ ПАСПАЛІТАЙ у 1709 г.



ВАЕННЫЯ ДЗЕЯННІ

Паходы войскаў Расіі і саюзнікаў:
- Голанд, Інфлянты — Расіі
- ВКЛ (Аляскага)
- Польшчы (Сяняўскага)

Шведы і саюзнікі:
- Шведы (Красава і Станіслава Лешчынскага)
- Сашсі, Конці, Русецкага — ВКЛ
- Польшчы (Патоцкага)

Месцы канцэнтрацыі войскаў:
- Расіі і саюзнікаў:
- ВКЛ
- Польшчы
- Шведы і саюзнікаў:
- ВКЛ
- Польшчы

24 V 1708 — Месцы і даты бітваў

Аблога Бярэжанаў

1:4 000 000

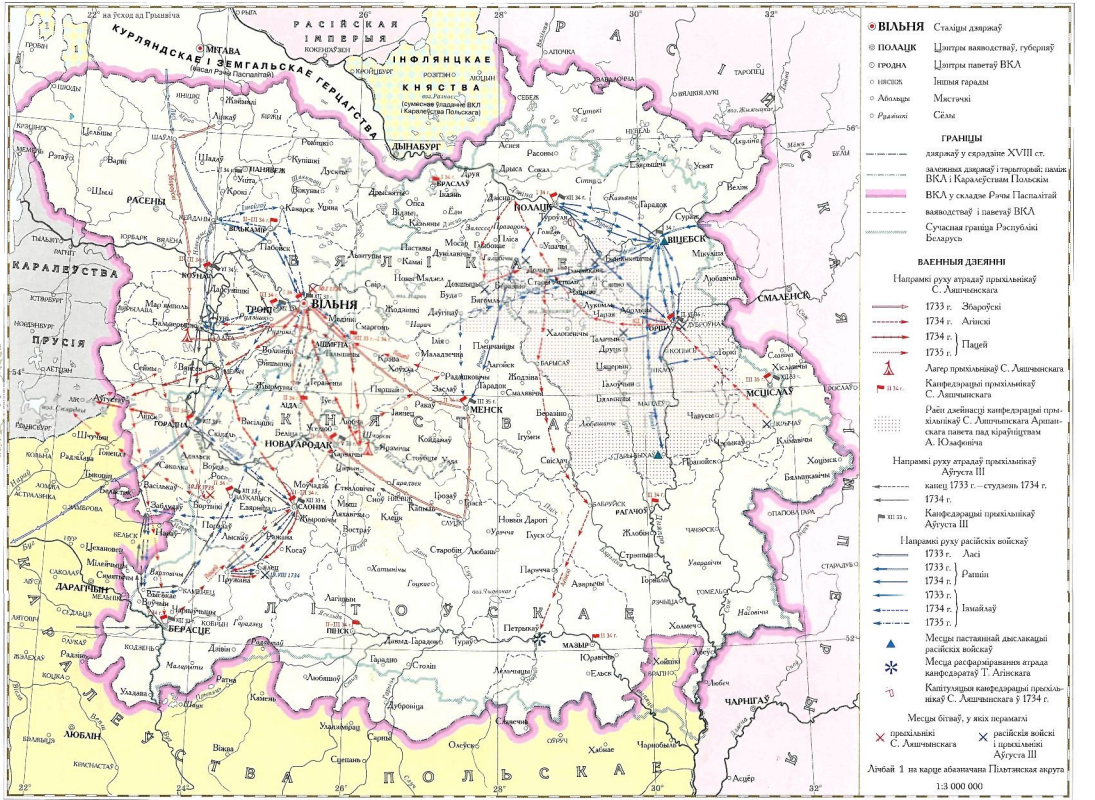
- ЛУЦК — Цэнтры ваяводстваў Рэчы Паспалітай
- ГАЛІЧ — Цэнтры паветаў ВКЛ і земель Каралеўства Польскага
- СТРЫЙ — Цэнтры паветаў Каралеўства Польскага
- Заслаў — Іншыя гарады і мястэчкі
- *Нагожын* — Сёлы, іншыя населеныя пункты

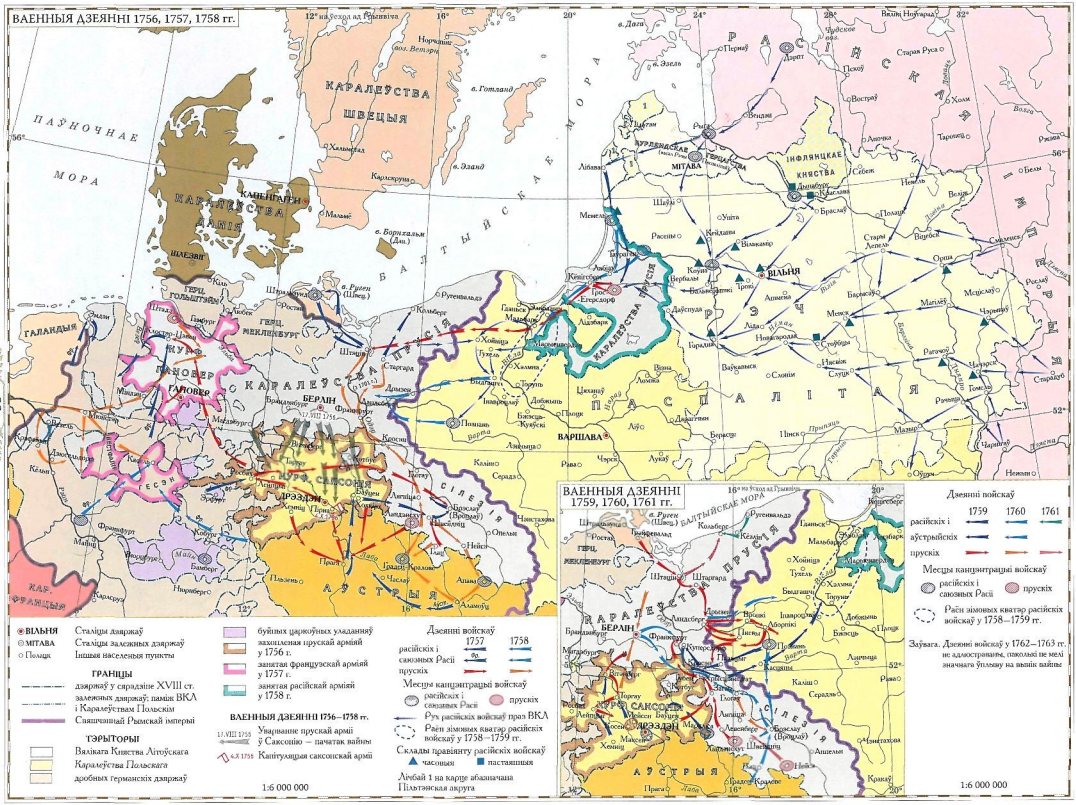
ГРАНІЦЫ
- дзяржаў у канцы XVII ст.
- Рэчы Паспалітай
- паміж ВКЛ і Каралеўствам Польскім
- ваяводстваў Рэчы Паспалітай

ЦЭНТРАЛЬНАЯ І УСХОДНЯЯ ЕЎРОПА ў першай чвэрці XVIII ст.

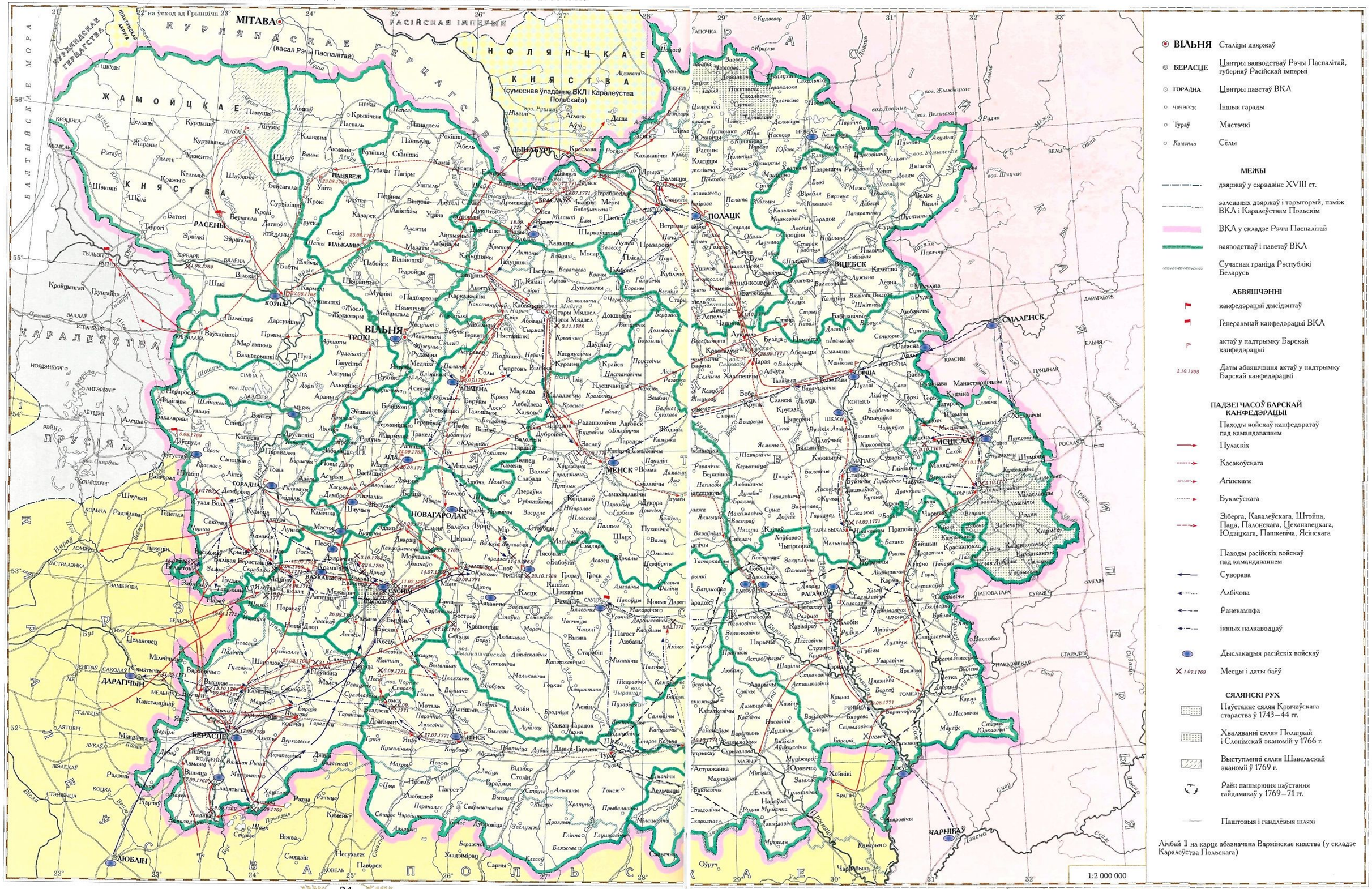

8° па Усход ад Грынвіча
12°
16°
20°
24°
28°
32°
36°
56°
52°
48°
44°
40°
Балтыйскае мора
Чорнае мора
Міжземнае мора
Адрыятычнае мора
Эгейскае мора
Каралеўства Швецыя
Каралеўства Данія
Каралеўства Прусія
Каралеўства Англія
Каралеўства Францыя
Каралеўства Іспанія
Каралеўства Партугалія
Каралеўства Венгрыя
Каралеўства Польшча
Княства Трансільванія
Княства Малдавія
Княства Валахія
Княства Літоўскае
Княства Маскоўскае
Княства Пфальц-Зімбернскае
Княства Пфальц-Нойбургскае
Княства Ганноверскае
Княства Брандэнбургскае
Княства Саксонскае
Княства Мекленбургскае
Княства Вюртэмбергскае
Княства Баварскае
Княства Пфальцскае
Княства Гесэн-Кассельскае
Княства Гесэн-Дармштацкае
Княства Нассаўскае
Княства Трыерскае
Княства Кёльнскае
Княства Трыерскае
Княства Бранденбургскае
Княства Ангальт-Цербстскае
Княства Ангальт-Дэсаўскае
Княства Ангальт-Бернбургскае
Княства Ангальт-Кётэн

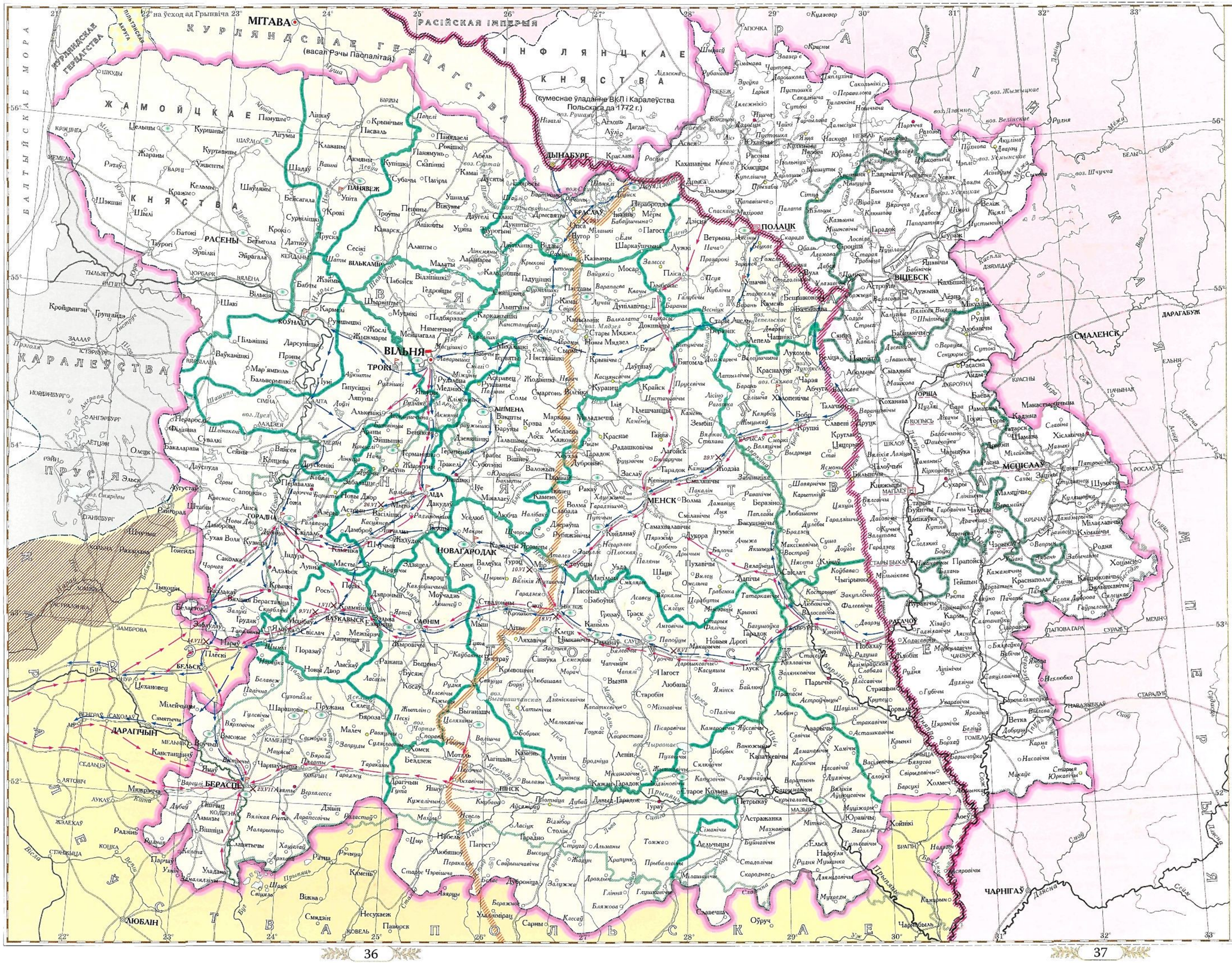
ВАЕННЫЯ ДЗЕЯННІ НА ТЭРЫТОРЫІ ВКЛ У ПЕРЫЯД БЕСКАРАЛЕЎЯ. 1733–1735 гг.

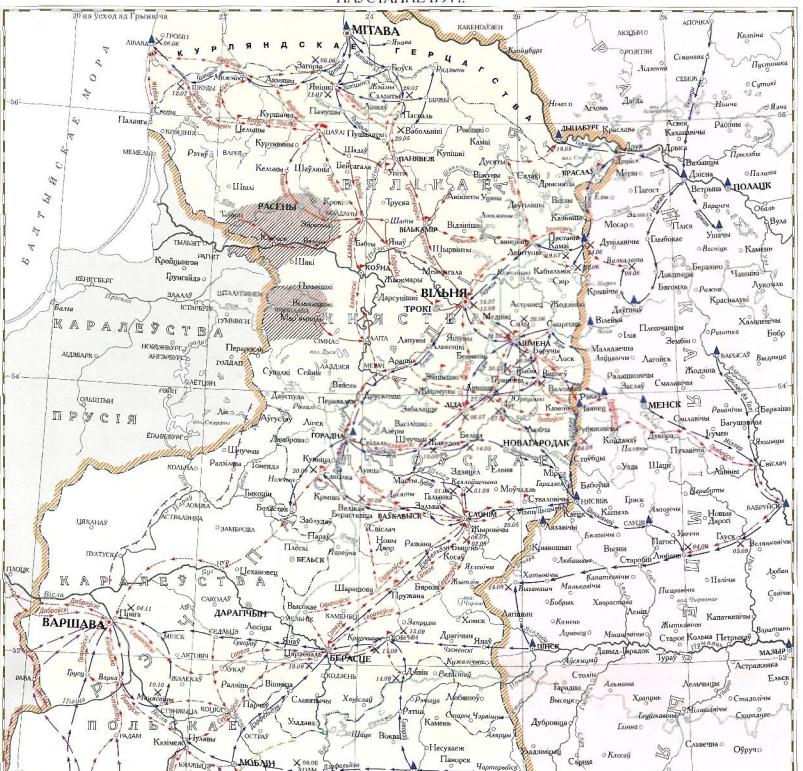



ВАЕННЫЯ ДЗЕЯННІ 1756, 1757, 1758 гг.
ВАЕННЫЯ ДЗЕЯННІ 1759, 1760, 1761 гг.
ПАЎНОЧНАЕ МОРА
БАЛТЫЙСКАЕ МОРА
КАРАЛЕЎСТВА ШВЕЦЫЯ
КАРАЛЕЎСТВА ДАНІІ І НАРВЕГІІ
РАСІЙСКАЯ ІМПЕРЫЯ
ІНФЛЯНЦКАЕ КНЯСТВА
МІТАВА
ВІЛЬНЯ
ВАРШАВА
ПРУСІЯ
КАРАЛЕЎСТВА ПОЛЬСКАЕ
ГЕРЦ. МЕКЛЕНБУРГ
ГАЛАНДЫЯ
ГАНОВЕР
БЕРЛІН
ДРЭЗДЭН
ЧЭХІЯ
АЎСТРЫЯ
ВЕНГРЫЯ
ФР. САКСОНІЯ
ФР. ФРАНЦЫЯ
Сталіцы дзяржаў
Сталіцы залежных дзяржаў
Іншыя населеныя пункты
ГРАНІЦЫ
дзяржаў у сярэдзіне XVIII ст.
залежных дзяржаў; памеж ВКЛ і Каралеўствам Польскім
Свяшчанай Рымскай імперыі
ТЭРЫТОРЫІ
Вялікага Княства Літоўскага
Каралеўства Польскага
дробных германскіх дзяржаў
буйных ваяўнічых уладанняў
захопленая прускай арміяй у 1756 г.
занятая французскай арміяй у 1757 г.
занятая расійскай арміяй у 1758 г.
ВАЕННЫЯ ДЗЕЯННІ 1756–1758 гг.
Уварванне прускай арміі ў Саксонію — пачатак вайны
Капітуляцыя саксонскай арміі
Дзеянні войскаў
расійскіх і саюзных Расіі
прускіх
1757
1758
Месцы канцэнтрацыі войскаў
расійскіх і саюзных Расіі
прускіх
Рух расійскіх войскаў праз ВКЛ
Раён зімовых кватэр расійскіх войскаў у 1758–1759 гг.
Склады правіянту расійскіх войскаў
часовыя
пастаянныя
Лейбай з на варце абаранчага Палтаўскага двухта
1:6 000 000
Дзеянні войскаў
расійскіх і аўстрыйскіх
прускіх
1759
1760
1761
Месцы канцэнтрацыі войскаў
расійскіх і саюзных Расіі
прускіх
Раён зімовых кватэр расійскіх войскаў у 1758–1759 гг.
Заўвага. Дзеянні войскаў у 1762–1763 гг. не адлюстраваны, паколькі не мелі значнага ўплыву на вынік вайны
1:6 000 000

ВЯЛІКАЕ КНЯСТВА ЛІТОЎСКАЕ НАПЯРЭДАДНІ ПАДЗЕЛАЎ РЭЧЫ ПАСПАЛІТАЙ. 1740-я–1760-я гг.


МІТАВА
(васал Рэчы Паспалітай)
КУРЛЯНДСКАЕ ГЕРЦАГСТВА
ЖАМОЙЦКАЕ КНЯСТВА
РАСЕНЫ
ВІЛЬНЯ
ТРОКІ
КАЎНАС
ДЫНАБУРГ
БРАСЛАЎ
ПАНЯВЕЖ
ВІЛЬКАМІР
ІНФЛЯНЦКАЕ КНЯСТВА
(сумеснае ўладанне ВКЛ і Каралеўства Польскага)
ПОЛАЦК
ВІЦЕБСК
СМАЛЕНСК
МІНСК
НОВАГАРОДАК
ГОРАДНА
ГРОДНА
ЛІДА
ЛЯХАВІЧЫ
ЖЫРМУНЫ
ЛЮБЛІН
ДАРАГІЧЫН
БЕРАСЦЕ
ПІНСК
ЛУЦК
ЎЛАДЗІМІР
ЛЕЧНА
ЛЕНЧЫЦА
ЗАМОСЦЬ
ЛЕЎБАРК
ЛУЦЭЯ
ЛУЦКАЕ ЎЛАДАННЕ
ВОЛЫНСКАЕ ВАЯВОДСТВА
РАСІЙСКАЯ ІМПЕРЫЯ
ПРУСІЯ
ЗАМОЙСКАЕ ВАЯВОДСТВА
РУСКАЕ ВАЯВОДСТВА
ПАДЛЯСКАЕ ВАЯВОДСТВА
МАЗОЎШАЦКАЕ ВАЯВОДСТВА
ПАЛЕССЕ
ПАЛЕСКАЕ ВАЯВОДСТВА
ЧАРНІГАЎСКАЕ ВАЯВОДСТВА
СЕВЕРСКАЕ ВАЯВОДСТВА
МСЦІСЛАЎ
РАГАЧОЎ
ЧАРНІГАЎ
БАЛТЫЙСКАЕ МОРА
ВІЛЬ
ВІЛЬ
ВІЛЬ


МІТАВА
(васал Рэчы Паспалітай)
РАСІЙСКАЯ ІМПЕРЫЯ
КУРЛЯНДСКАЕ ГЕРЦАГСТВА
ІНФЛЯНЦКАЕ КНЯСТВА
(сумеснае ўладанне ВКЛ і Каралеўства Польскага да 1772 г.)
ЖАМОЙЦКАЕ КНЯСТВА
ДЫНАБУРГ
ПАНЯВЕЖ
РАСЕНЫ
ВІЛЬКАМІР
ВІЛЬНЯ
ТРОКІ
КОЎНА
ГОРАДНА
ЛІДА
НОВАГАРОДАК
ЛЫЧЫМЕНЫ
МЕНСК
ПОЛАЦК
ВІЦЕБСК
ОРША
МСЦІСЛАЎ
СМАЛЕНСК
ДАРАГАБУЖ
РАСЛАЎ
ЧАРНІГАЎ
ДАРАГІЧЫН
БЕРАСЦЕ
ПІНСК
БРЭСЦ
ЗАСЛАЎ
ЛУЦК
ЛЮБЛІН
ЗАМОСЦЬ
ВЕНДРАЎ
МЕЛЬНІК
ЛУКАЎ
КОБРЫН
ЦЕХАНОВЕЦ
БЕЛЬСК
ПЛЕСКІ
ВАЎКАВЫСК
СААНІМ
ГРАДНА
ЛІДА
ЛЫЧЫМЕНЫ
ЗАЛЕССЕ
ПРАПОЙСК
ЗЕМЛІ ЎКРАІНСКІЯ
ЗЕМЛІ ЛІТОЎСКІЯ
ЗЕМЛІ ЖЫВОЎСКІЯ
ПАЛЕСКІЯ ЗЕМЛІ
ПРУСІЯ
ЛІТВА
ЛАТВІЯ
ЭСТЛЯНДЫЯ
БАЛТЫЙСКАЕ МОРА
ПАЛЕССЕ
ПАЛЕССКАЕ ПАЛЕССЕ
ПАЎНОЧНАЕ ПАЛЕССЕ
ПАЎДНЁВАЕ ПАЛЕССЕ
ПАЎНОЧНАЕ ПАДНЕПРОЎСКАЕ ПАЛЕССЕ
ПАЎДНЁВАЕ ПАДНЕПРОЎСКАЕ ПАЛЕССЕ
ПАЎНОЧНАЕ ПАДВІНСКАЕ ПАЛЕССЕ
ПАЎДНЁВАЕ ПАДВІНСКАЕ ПАЛЕССЕ
ПАЎНОЧНАЕ ПАНЁМАНСКАЕ ПАЛЕССЕ
ПАЎДНЁВАЕ ПАНЁМАНСКАЕ ПАЛЕССЕ
ПАЎНОЧНАЕ ПАБУЖСКАЕ ПАЛЕССЕ
ПАЎДНЁВАЕ ПАБУЖСКАЕ ПАЛЕССЕ
ПАЎНОЧНАЕ ПАНАРОЦКАЕ ПАЛЕССЕ
ПАЎДНЁВАЕ ПАНАРОЦКАЕ ПАЛЕССЕ
ПАЎНОЧНАЕ ПАЎДНЁВ



- ВІЛЬНЯ — Сталіцы дзяржаў
- БЕРАСЦЕ — Цэнтры ваяводстваў, княстваў, губерняў
- ГОРАДНА — Цэнтры павятаў
- слуцк — Іншыя гарады
- Тураў — Мястечкі
- Яловіск — Сёлы

МЕЖЫ

- дзяржаў у 1793 г.
- паміж ВКЛ і Каралеўствам Польскім
- Рэчы Паспалітай паводле другога падзелу ў 1793 г.
- Сучасная граніца Рэспублікі Беларусь

ВАЕННЫЯ ДЗЕЯННІ

Дзеянні пяхоты

- пахоў на захоп Вільні
- кірунні далейшых паходаў
- адступленне войскаў
- Рэйды дыверсійных рэгулярных войскаў ВКЛ у 1793–1794 гг.
- Месца пачатку пастання
- Месцы абвяшчэння акту пастання

Дзеянні расійскіх войскаў

- напрамкі асобных атрадаў рэгулярных войскаў
- Штаб-кватэры расійскіх войскаў

Дзеянні прускіх войскаў

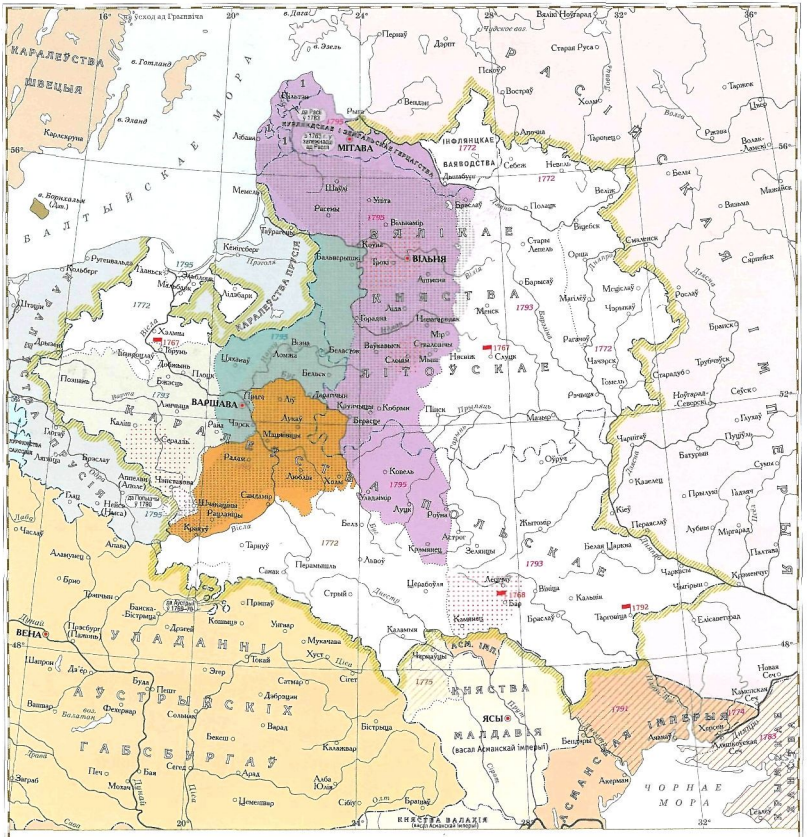
- маршруты атрадаў войскаў
- кардон войскаў

Дзеянні аўстрыйскіх войскаў

- кардон войскаў
- 10.10 — Месцы і даты бітваў

1:2 800 000

ПАДЗЕЛЫ РЭЧЫ ПАСПАЛІТАЙ. 1772–1795 гг.


ВІЛЬНЯ
МІТАВА
ВАРШАВА
ВЕНА
ЯСЫ
МАЛДАВІЯ
(васал Аманскай імперыі)
ГАЛІЦЫЯ І ЛАДАМІРЫЯ
ЎКРАІНСКІЯ ЗЯМЛІ
ВЯЛІКАЯ ЛІТВА
ВЯЛІКАЯ ПОЛЬШЧА
МАЗОВІЯ
ПРУСІЯ
ЎСХОДНЯЯ ПРУСІЯ
ЗАХОДНЯЯ ПРУСІЯ
ГАБСБЕРГАЎ
ЎКРАІНСКІЯ ЗЯМЛІ
ЧОРНАЕ МОРА
БАЛТЫЙСКАЕ МОРА
ВАЯВОДСТВА
ІНФЛЯНЦКАЕ
ЎЯЛЕВІЦТВА
ЛІТОЎСКАЕ
КНЯСТВА
ПАЛЕСКАЕ
КНЯСТВА
ЎГАДАННІ
АЎСТРЫЙСКІХ
КНЯСТВА
ЯСЫ
КНЯСТВА ВАЛАДАЎСКАЕ
(васал Аманскай імперыі)
ЧЭСКАЯ ІМПЕРЫЯ
ЎСХОДНЯЯ ІМПЕРЫЯ
ЎСМАНСКАЯ ІМПЕРЫЯ
ЗАХОДНЯЯ ІМПЕРЫЯ
ЗАХОДНЯЯ ІМПЕРЫЯ
ЗАХОДНЯ


ESTATS DE
POLOGNE
Subdivisés suivant l'estendue des
PALATINATS
Par le Sr. Sanson
PRESENTE
A MONSEIGNEUR
LE DAUPHIN
MER BALTIQUE.
Golfe de Dantzick
Golfe de Riga
DUCHE DE CURLANDE
DUCHE DE SAMOGITIE
POMERANIE
Prusse ROYALE
DUCHE DE PRUSSE
Palatinat de Plocsko
Palatinat de Brest
DUCHE DE MAZOVIE
Palatinat de Sirad
GRANDE POLOGNE
Palatinat de Cuiavie
Palatinat de Chelm
RUSSIE NOIRE
Palatinat de Lemberg
BOHEME
HONGRIE
DUCHE D'AUSTRICHE



САЦЫЯЛЬНА-ЭКАНАМІЧНАЕ РАЗВІЦЦЁ

САЦЫЯЛЬНА-ЭКАНАМІЧНАЕ РАЗВІЦЦЁ

У гэтым раздзеле змешчаны карты і планы, якія даюць уяўленне аб кірунках эканамічных зносін, формах эксплуатацыі сялянства, дэмаграфіі, развіцці гарадоў.

Перыяд ад заканчэння Лівонскай вайны да сярэдзіны XVII ст. быў адзначаны спрыяльным для эканомікі ВКЛ. Колькасць насельніцтва ў гэты час нязначна расла, пашыраліся ўзаемасувязі паміж вёскі і мястэчкі. Гаспадарка захоўвала пераважна аграрны характар, прытым многія тавары прызначаліся для экспарту. У гэты час склаўся трывалы падзел еўрапейскага кантынента на дзве вялікія зоны: на захадзе вольныя рамеснікі і прадпрымальнікі вырабляюць высокатэхналагічныя рэчы, а цэнтр і ўсход спецыялізаваліся на пастаўках сыравіны і прадуктаў харчавання. З гэтым звязаны і пашырэнне прыгоннага права: землеўласнікі Усходняй Еўропы разглядалі сялян як танную працоўную сілу, якую кантралявалі пазаэканамічнымі мерамі. За кошт сялянскай працы яны забяспечвалі сабе ўзроўень жыцця не горшы, чым у заходнееўрапейскіх арыстакратаў. Розніца, аднак, была ў тым, што на ўсходзе продукты расколлі дорыгі час былі амаль выключна прывазныя. Апошняе тычылася і Беларусі.

Карта „Эканамічнае развіццё на беларускіх землях у другой палове XVI — першай палове XVII ст." створана на падставе апублікаваных даследаванняў і адлюстроўвае характар гандлю з суседнімі рэгіёнамі, наяўнасць прамысловых прадпрыемстваў, зоны вырабкі розных форм эксплуатацыі ў сельскай гаспадарцы. Апошні сюжэт больш дэтальна раскрываецца на карце „Формы рэнты і сельская абшчына на Беларусі ў другой палове XVI — XVII ст.". Крыніцамі для яе паслужылі архіўныя матэрыялы — інвентары маёнткаў, у якіх пералічаны аспрэдыя сялянскія павіннасці. Зразумела, гэтыя інвентары захаваліся вельмі фрагментарна, але яны даюць уяўленне аб агульных тэндэнцыях. На захадзе і ў цэнтры Беларусі землеўладальнікі патрабавалі ад сваіх падданых феадальную рэнту пераважна ў форме прыгоннай працы, што дазваляла ім рэалізоўваць вырабленую ў маёнтках сельскагаспадарчую прадукцыю на ўнутраным і знешнім рынках. На ўсходзе Беларусі ўладальнікі маёнткаў былі больш задаволеныя ў тым, каб браць з падданых адразу гатовыя прошы (чынш) альбо часткі прадукцыі, якую сялане вырошчвалі на ўласных надзелах (даніну). Для сялян такія формы эксплуатацыі былі больш зручнымі, бо пакідалі ім больш часу на апрацоўку сваіх надзелаў і дазвалялі гнутка планаваць свою працу. У абодвух выпадках землеўладальнікі імкнуліся дамагчыся ад кантролю за падданымі сялянскую абшчыну. Выбраныя самі сялянамі альбо прызначаныя старасты, войты, цівуны былі адказныя за своечасовы збор падаткаў, выхад на панщыну, размеркаванне апусцелых надзелаў і інш. На карце паказаны месцы, для якіх крыніцы паведамляюць пра існаванне абшчынай арганізацыі.

Да сярэдзіны XVII ст. магчымасці эксплуатацыі раннімі эканомікі, разлічаной на вывад сялянскіх і збожжа, былі вельмі вычарпаны. Сялянская цяга за тым час не звязала амаль нікіх тэхналагічных інавацый: ні новых, больш урадлівых гатункаў раслін, ні больш эфектыўных прыладаў працы, ні травапольных севазваротаў, якія ўжо былі пашыраны ў Заходняй Еўропе. Усе прыдатныя землі былі ператворэны ў worona і ralcy. Іх урадлівасць патрохі падала знікаюча, бо скарыстоўваліся толькі натуральныя ўгнаенні. Ўзрослі эксплуатацыя сялянства і панаў адпаведна ўсё больш, расло сацыяльнае напружанне, якое накладалася на міжканфесійнія супярэчнасці. Урэшце ўсё скончылася сацыяльным канфліктам, які суседнія дзяржавы скарысталі для інтэрвенцыі. Рэч Паспалітая апынулася ў пляце жорсткіх крызісаў.

Карта „Дэмаграфічныя страты павятаў ВКЛ паміж 1650 і 1667 гг." паказвае наступствы вайсковых дзеянняў, якія адбываліся ў тэй час на Беларусі. Асноўнай крыніцай выступаюць тарыфы падаткавага складання, у якіх паказваюся колькасць „дымоў" — сялянскіх і мяшчанскіх дварагаспадарак у кожным маёнтку. Першая серыя такіх тарыфаў для ўсіх павятаў ВКЛ была складзена ў 1650 г. Першасныя даследаванні гэтых тарыфаў не захаваліся, але ў Дзяржаўным гістарычным архіве Літвы маюцца звадзоныя падлікі па ўсёй дзяржаве. У гэты час шляхецкі ўсход Беларусі, хаці пацярпеў ад казацкіх войнаў, жыў спакойна. Яна пачалася ў 1654 г. пераслала ў вялікую вайну паміж Расіяй і Рэчпу Паспалітай. Наступныя тарыфы, складзеныя адразу пасля заканчэння вайны ў 1667 г., фіксуюць рэзкае памяншэнне колькасці дымоў у большасці павятаў. Упершыню гэты даданенні былі апублікаваны польскім даследчыкам Ю. Можна ў працы „Дэмаграфічны крызіс на Літве і Беларусі ў другой палове XVII стагоддзя" (Mortzy J. Kryzys demograficzny na Litwie i Białorusi w drugiej połowie XVII wieku. — Poznań, 1965). З таго часу яны шырока выкарыстоўваюся прадказіі, пры гэтым агульная выснова пра вялізныя дэмаграфічныя страты засталася непахіснутай. Больш за тое, сучасныя даследчыкі схільны назваць тую падзею не проста дэмаграфічным крызісам, а хутчэй дэмаграфічнай катастрофай. Прычынамі драматычнага памяншэння колькасці сялянскіх гаспадарак былі не толькі непасрэдныя страты ў выніку вайсковых дзеянняў і вывазу палонных у Расію, але і наступствы жорсткай эпідэміі, голаду і масавых уцёкаў сялян, частка з якіх прывозілася да казакоў, часта ператварэлася ў бадзяг, якія не ўлічваліся тарыфам падымнага падаткаабкладання 1667 г. Варта ўлічваць і тое, што ў перыяд палоне XVII ст. у ВКЛ назіраліся ўсё больш выразныя прыкметы аграрнага перанасялення: колькасць насельніцтва дасягнула ўзроўню, які ледзь магла вытрымаць тагачасная эканоміка. Такія сітуацыі заканчваліся дэмаграфічнымі крызісамі: землі часта з вайны ў далеч-ныя вандалізмы пакідалі толькі рапаючым штурмам.

Карта адлюстроўвае памяншэнне колькасці дымоў у праднятах, абапіраючыся пераважна на ліўбы, прыведзеныя ў працы Ю. Можы. Ей выкарыстоўвау звесткі не механічна, а спрабаваў на магчымасці іх выправаць, параўнаць і дакладніць. Нездавольнасць такой карэкціроўкі выклікана тым, што ў розных дакументах ліўбы на за 1650, так і за 1667 г. адрозніваюцца, часам неіранвершова, але ў некаторых выпадках дзвюхі істотна. Так, мінімальная з вышэўленых ліўбаў для Пінскага павета у 1667 г. складае 13426 дымоў (Tyla A. Lietuvos Didžiosios Kunigaikštystės iždas per dvidešimtmetį karą (1648–1667). — Vilnius, 2010. P. 334), максімальная — 17036 (Metryka Litewska. Rejestry podymnego Wielkiego Księstwa Litewskiego. Województwo brzeskie litewskie 1667–1690 r. / Ogrocwal A. Rachuba — Warszawa, 2000. S. 9). Пры гэтым усе звесткі, напэўна, занізаныя, бо тарыфы складаліся са слоў землеўладальнікаў, якія былі зацікаўлены змяншаць колькасць дымоў, з якіх мусілі выплачваць падаткі. Ю. Можы лічыў, што недаўкік дымоў дасягаў 15–20 %. Аднак дат ацэнкі памераў страт гэтя не мае прынцыпавага значэння, бо ліўбы запісаліся як нагароднаі вайны, так і пасля яе. Звесткі Ю. Можы карэкціраваліся звесткамі пазнейшых аўтараў толькі ў тых выпадках, калі яны на падставе крыніц, не ўлічаных Ю. Можы, прыводзілі больш высокія ліўбы.

Гаспадарчы і дэмаграфічны крызіс толькі пачаў пераадольвацца, як на мяжы XVIII ст. Беларусь зведала новае спусташэнне, выклікапае барацьбой магнацкіх групповак і Паўночнай вайной. Павольнае аднаўленне эканомікі набыло ўстойлівы характар толькі з 1720-х — 1730-х гадоў. Стан гаспадаркі і заможнасці ў фомах эксплуатацыі сялянства пасля крызісу адлюстроўваюць дзве наступныя карты, якія на свайм месцы аналітычным дзяюм першым картам раздзела і таксама пічнымі звязаны паміж сабой. На карце „Эканамічнае развіццё на беларускіх землях у XVIII ст." можна ўбачыць, што характар гандлёвых сувязей істотна не змяніўся: па-ранейшаму пераважалі вывад сыравіны і ўжа гатовых рэчаў. Поўнасць эксплуатацыі сялян у расійскавыслаю дзяржаўнасці вызначаецца ў многіх выпадках адзінству падаткаабкладання, якая пачала праводзіцца ў 1720-х гадах. Сэта можна ўбачыць на карце „Формы рэнты і сельская абшчына на Беларусі ў другой палове XVIII ст.". Крыніцы для абедзвюх карт аналітычнай тыпы, што выкарыстаны пры стварэнні першых карт раздзела.

Колькасць насельніцтва ў выніку 1-й Рэчыпаспалітай найпэні і павялікаяць ей эпідэміі больш зайдзіцца да Ўзроўню, які назіраўся пасля вайны 1654–1667 гг. З 1720-х гг. насельніцтва зноў пачало расці. Да 1750 г. яно колькасць дасягнула прыкладна таго ж узроўню, які назіраўся стагоддзе раней. Размеркаванне насельніцтва па паветах адлюстроўвае карта „Шчыльнасць насельніцтва ВКЛ у трэцяй чвэрці XVIII ст.". Крыніцай для яе таксама пасхужыл тарыфы падымнага падаткаабкладання па паветах, якія часцова захаваліся ў архівах Вільні і Мінска, і зводнi іх звесткам па ўсёй ВКЛ, зробленым ў той жа час для дзяржаўнага скарбу. У свой час іх апрацаваці беларускія даследчыкі А. Карпачоў і П. Казлоўскі (Карпачев А. М., Козловский П. Г. Динамика численности населения Белоруссии во второй половине XVII — XVIII в. // Ежегодник по аграрной истории Восточной Европы, 1968 год. — Л., 1972.). Трэба ўлічыць, што складальнікі тарыфаў XVIII ст. разумелі пад паняццем „дым" іпе столькі адну дварагаспадарку, колькі ўвогуле адзінку падаткаабкладання, якая некалі сапраўды магла быць асобнай гаспадаркай, але потым разраставася і драбілася. Таму ў тарыфах сустракаюцца ліўбы ў 1/2, 1/3 і 1/4 „дыма". Вызначэнне рэальнай колькасці насельніцтва на падставе такіх крыніц патрабуе адмысловых метадык. Аўтар карты пры вызначэнні абсалютных ліўбаў карыстаўся метадыкамі, распрацаванымі ў працы па гісторыі беларускай вёскі Гісторыя ВКЛ. Гаспадарчая беларуская дерэня в европейской перспективе. — Минск, 2004). Частка звесток пра колькасць насельніцтва паходзіць з крыніц пазнейшага часу — апошняй чвэрці XVIII ст. (у тым ліку з крыніц, створаных ўжо пры расійскім панаванні). Яны таксама выкарыстаны пры стварэнні карты шляхам „адваротнай праекцыі" — колькасць на стане на 1750-я—1760-я гады разлічана з улікам дынамікі рознага насельніцтва ў перыяды войнаў.

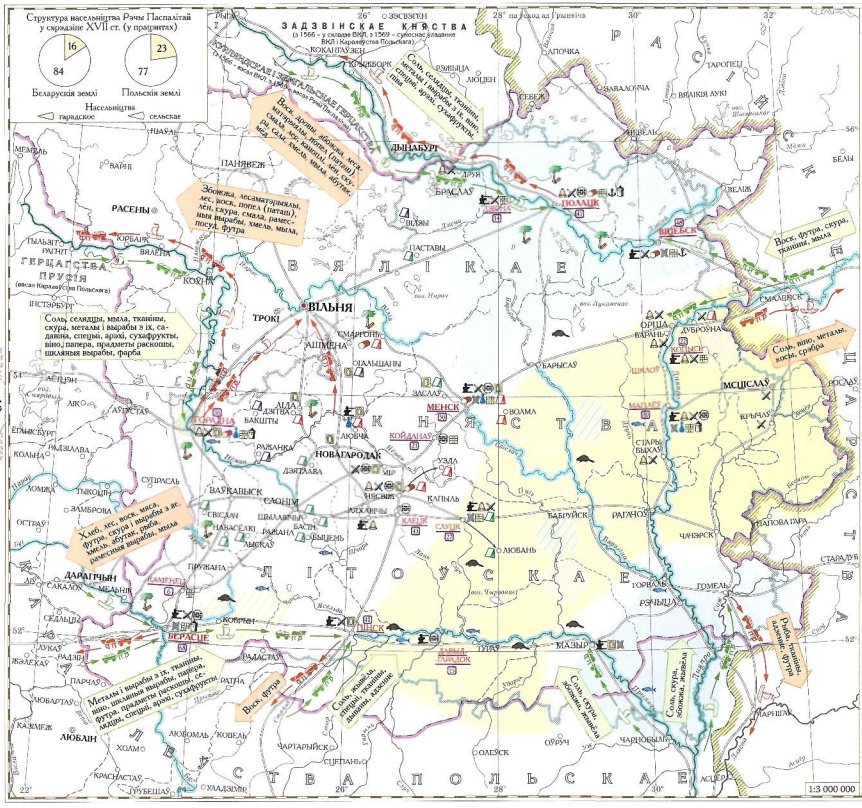
Карта „Формы рэнты і сельская абшчына на Беларусі ў другой палове XVIII ст." дазваляе ўбачыць, што падзел яе тэрыторыі на дзве эканамічныя зоны захаваўся да канца існавання Рэчы Паспалітай. На ўсходзе, перажыўшы ў адзарочных старасткх і магнацкіх латыфундыях, пераважала арыентацыя на тавар, у цэнтрам і на захадзе існавала панчынная. Аргіанная форма эксплуатацыі ў выглядзе натуральнай данінн амаль нікіх, не рэчаіств зафіксаваны толькі дзе-нідзе на Палессі. Пры гэтым сялянская абшчына заставалася асноўнай формай арганізацыі прыгоннага сялянства ў абедзвюх эканамічных зонах.

Важным фактарам эканамічнага развіцця быў рост гарадоў і мястэчак, якія былі цэнтрамі рамесной вытворчасці і гандлю для навакольных тэрыторый. Крытэрый адасобнення паміж гарадамі і мястэчкамі абаяркоўваюцца на ўступным тэксце да Генеральнай карты „Беларускія землі ў канцы XVIII стагоддзя". Тут адзначым толькі, што крытэрый мае быць комплексным. Мелі значэнне і колькасць яхцараў (на жаль, яе не заўжды можна вызначыць дакладна), і наяўнасць гарадскога самакіравання, і адміністрацыйнае, эканамічнае, абарончае і культурнае значэнне паселішча. Прыблізная праданага гарадоў і мястэчак па памерах (на стане на 1768 г. — пачатак 1770-х гадоў) прыведзена на карце „Шчыльнасць насельніцтва ВКЛ у трэцяй чвэрці XVIII ст." Паселішчы, якія мелі самакіраванне (у асноўным паводле магдэбургскага права) пазначаны на карце „Гарадскае самакіраванне ў ВКЛ у другой палове XVII — першай палове XVIII ст." Для большасці з іх прыведзены даты прывілеяў на самакіраванне. Але не заўжды тыя прывілеі захаваліся альбо гарадзі пра іх трапілі ў поле зроку даследчыкаў. Таму для некаторых паселішчаў у літаратуры можна сустрэць супярэчлівыя звесткі пра даты атрымання самакіравання. На карце прыведзены ў асноўным даты з артыкула А. Доўнара „Магдэбургскае права" ў 2-м томе энцыклапедыі „Вялікае Княства Літоўскае" (Минск, 2006, с. 242–243). Для некаторых паселішчаў наўпаслаць самакіравання высвятлешца толькі з так званых „ранавядпыхся" прывілеяў 1792 г., калі адпаведна рашэнню Чатырохгадовага сойма ад 18 красавіка 1791 г. было вернута права на самакіраванне малым гарадам і мястэчкам, пазбаўленым яго на Варшаўскім сойме 1776 г. Пры гэтым застаецца невядомым, ці ўсе гарады, што атрымалі рэнавацыйныя прывілеі, мелі самакіраванне да 1776 г., ці некаторыя з іх атрымалі яго ўпершыню. На карце паселішчы, якія атрымалі прывілеі ў 1792 г., але пра якія раніпі прывілеі нічога не вядома, пазначаны адпаможным значком.

Завяршае раздзел серыя планаў найважнейшых гарадоў, на якіх пазначаны культавыя ўстановы розпых канфесій, іншыя значныя будынкі, абарончыя ўмацаванні альбо іх рэшткі. Планы даюваюць уявіць таксама агульныя памеры паселішчаў і іх вуліпчую планіроўку. Звесткі прывядзены на час, які папярэднічаў першаму падзелу Рэчы Паспалітай у 1772 г. Архітэктурныя архіўныя планы адпаведнага часу маюцца толькі для Вільні, для астатніх гарадоў прагпанаваны планы створаны як рэканструкцыі на падставе архіўных планаў расійскага часу (1770-х–1790-х гадоў), большасць з якіх неаднаразова публікавалася.

В. Насевіч

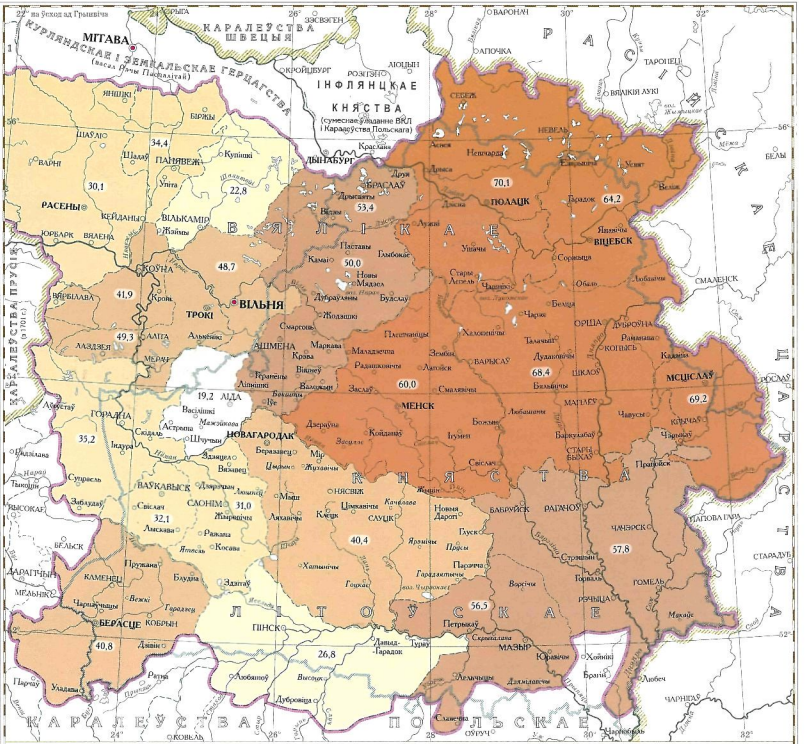
ЭКАНАМІЧНАЕ РАЗВІЦЦЁ ў другой палове XVI—першай палове XVII ст.


ЗАДЗВІНСКАЕ КНЯСТВА
(з 1566 – у складзе ВКЛ, з 1569 – сумеснае валоданне ВКЛ і Каранаўствам Польскім)
Структура насельніцтва Рэчы Паспалітай у сярэдзіне XVII ст. (у працэнтах)
Беларускія землі
Польскія землі
Насельніцтва
гарадское
сельскае
ВІЛЬНЯ
ПОЛАЦК
ОРША
ІНСВЯТ
Сталіца ВКЛ
Цэнтры ваяводстваў Рэчы Паспалітай
Іншыя гарады і мястэчкі
ГРАНІЦЫ
дзяржаў у канцы XVI ст.
Рэчы Паспалітай (з яе ваяводствамі)
залежных дзяржаў і тэрыторый; памеж ВКЛ і Каралеўствам Польскім
ВКЛ у канцы XVI ст.
ваяводстваў Рэчы Паспалітай
павятаў ВКЛ
Сучасная граніца Рэспублікі Беларусь
АСНОЎНЫЯ РАЁНЫ
нарыхтоўкі, апрацоўкі драўніны і вырабаў з яе
лоўлі рыбы
здабычы футравых жывёл (ліс, бабёр, барсучок, вавёрак і інш.)
ГАРАДНІНА
Буйныя гандлёвыя цэнтры
Найбольш значныя цэнтры рамесных дзейнасці (з пазначэннем прыблізнай колькасці прафесій у сярэдзіне XVII ст.)
ДЗВІНА
РАМЕСНІЦКІЯ ПРАФЕСІІ (ВЫТВОРЧАСЦЬ)
выткарыства жалеза і вырабаў з яго
ліцейная
выраб зброі
будаўнічая
выткарыства кафлі
дрэваапрацоўчая
апрацоўка скур
выткарыства шкляных вырабаў
выраб тканін і адзення
абслугоўваюшае партоў
абслугоўваюшае замкаў
МАЙСТЭРНІ ПА ВЫРАБЕ ПАПЕРУ (ПАПЯРНІ)
створаныя і існаваўшыя ў XVI–першай палове XVII ст.
створаныя ў XVI–першай палове XVII ст. і існаваўшыя да XVIII ст. і далей
створаныя і існаваўшыя ў другой палове XVII–XVIII ст. і далей
Кірункі перавозу папяровых
ПАТОКІ ТАВАРАЎ
з Беларусі
у Беларусь
Вывад
Увоз
АСНОЎНЫЯ ШЛЯХІ
сухапутныя
водныя
ТЭРЫТОРЫІ З ПЕРАВАГАЙ Ў АРГАНІЗАЦЫІ ГАСПАДАРКІ СІСТЭМЫ ПАЛІВАННЯ СЯКІМ
дапіцка-дольніцкай
фальваркова-паншчыннай
чыншавай
Соль, селядцы, мыла, тканіны, скура, металы і вырабы з іх, сукно, віно, папера, прадметы раскошы, шкляныя вырабы, фарба
Воск, футра, скура, тканіны, мыла
Воск, футра, скура, тканіны, мыла
Соль, віно, металы, воск, срэбра
Воск, футра, скура, тканіны, мыла
Хлеб, мёд, воск, мяса, футра, скура і тканіны з яе, тытунь, лён, тканіны, мыла, мэблевыя вырабы, фарба
Металы і вырабы з іх, тканіны, віно, шклянныя вырабы, папера, футра, прадметы раскошы, скура, мэбля, сяцівы, ярмо, сухафрукты
Соль, мэбля, сяцівы, тканіны, шклянныя вырабы
Соль, скура, воск, мэбля
Соль, скура, воск, мэбля
Рыбны, тканіны, шклянныя вырабы
Воск, футра
Воск, футра, скура, тканіны, мыла
Воск, футра, скура, тканіны, мыла
Воск, футра, скура, тканіны, мыла

ФОРМЫ РЭНТЫ І СЕЛЬСКАЯ АБШЧЫНА ў другой палове XVI–XVII ст.


ЗАДЗВІНСКАЕ КНЯСТВА
(з 1566 – у складзе ВКЛ, з 1569 – сучаснае ўладанне ВКЛ і Каралеўства Польскага)
МІТАВА
Курляндскае і Земгальскае герцагства
РЫГА
ЭСКВІЛЕН
КРЫЖБОРК
РЭЧЫЦА
ЛЮЦЕН
ДЫНАБУРГ
ПАНЕВЕЖ
ШАДАЎ
ВАРНЯ
ЯНІЦКІ
БІРЫ
НІАСАЧ
РАСЕНЫ
КЕЙДАНЫ
ВІЛЬКАМІР
ЮРБАРК
ВЯЛЁНА
КОЎНА
ВІРБЛЯВА
ТРОКІ
ВІЛЬНЯ
ЛІДА
ГАРАДЗЕНЬ
НОВАГРУДАК
ВАЎКАВЫСК
ЛІДЗІЯ
ЛЯХАВІЧЫ
СЛОНІМ
ВЯЛІКАЯ
ЛІТОЎСКАЯ
ПІНСК
БЕРАСЦЕ
ДРАГІЧЫН
ЯМІЛЬ
ПАРЧАЎ
ЗАВОЛОЧЧА
ВЯЛІКІЯ ЛУКІ
ВЕЛЬЖ
ПОЛАЦК
ВІЦЕБСК
ОРША
МСЦІСЛАЎ
МІНСК
МАЛАДЗЕЧНА
ЛЮБАЧАНЫ
ЧАЎСЫ
КРЫЧАЎ
ГОРАДНЯ
ЛІДА
ЛІТОЎСКАЯ
ЛЯХАВІЧЫ
ПІНСК

ДЭМАГРАФІЧНЫЯ СТРАТЫ ПАВЕТАЎ ВКЛ паміж 1650 і 1667 гг.


МІТАВА
КУРЛЯНДСКАЯ І ЗЕМГАЛЬСКАЕ ГЕРЦАГСТВА
(васал Рэчы Паспалітай)
КАРАЛЕЎСТВА ШВЕДЫІ
ЗЕЗВЕГЕН
ВАРОНАЙ
РАСІЯ
ІНФЛЯНЦКАЕ КНЯСТВА
(сумеснае ўладанне ВКЛ і Каралеўства Польскага)
ДЫНАБУРГ
ПОЛАЦК
ВІЦЕБСК
ВІЛЬНЯ
ТРОКІ
МЕНСК
НОВАГАРОДАК
ВЯЛІКАЕ КНЯСТВА ЛІТОЎСКАЕ
БЕРАСЦЕ
ПІНСК
МСЦІСЛАЎ
ГОМЕЛЬ
РАСЕНЫ
ВІЛЬКАМІР
ЛІДА
ГОРАДНА
СЛОНІМ
ВАЎКАВЫСК
БРЭСЦ
ПРУЖАНЫ
КАМЕНЕЦ
ДРАГІЧЫН
МЕДЗВЕДЗІЦА
ЯНАВА
ЛЯХАВІЧЫ
ЛУНІНЕЦ
ПІНСК
МАЗЫР
ЧАРНІГАЎ
КАРАЛЕЎСТВА ПОЛЬСКАЕ
ОСЎЦІГ
ЧАРНОБЫЛЬ
ЖЫТОМІР
КАРАЛЕЎСТВА ПРУСКІ (ГЕРЦАГСТВА)
ЯКОВЕЛЬ
ЛІБАВА
ТАРОПЕЦ
ВЯЛІКІЯ ЛУКІ
СМАЛЕНСК
ОРША
ДУБРОЎНА
МАГІЛЁЎ
ЧАЎСЫ
ЧАРЫКАЎ
ПРАПАЙСК
ЧАЧЭРСК
ГАРАДОЎНЯ
ЧЭРВЕНЬ
ЖЫЛІЧЫ
ЗАСЛАЎ
ЛЮБАШЫЧЫ
ЛЮБАЧАНЫ
ЛЮБЧА
ЛІДЗЕЯ
ВОЛКАВЫСК
ЗЭЛЬВА
ЗАБУДАЎ
ВЕЛЬСК
ЛАСКАВІЧЫ
ЯТВЕЗЬ
ЛЯХАВІЧЫ
ЛЯХАВІЧЫ
ЛЯХАВІЧЫ

ФОРМЫ РЭНТЫ І СЕЛЬСКАЯ АБШЧЫНА ў другой палове XVII—першай палове XVIII ст.


на ўсход ад Гданьска
КАРАЛЕЎСТВА ШВЕЦЫЯ
МІТАВА
Курляндскае і Земгальскае герцагства (васал Рэчы Паспалітай)
КРЫЖБОРК
РЭЖЫЦА
ЛЮЦЭН
ІНФЯНЦКАЕ КНЯСТВА (сумеснае ўладанне ВКЛ і Каралеўства Польскага)
ЯНІШКІ
БІРЖЫ
ШАЎЛЯ
ВАРНІ
ПАНЯВЕЖ
КУТЭЙНЫ
ДЫНАБУРГ
ЛУЦЫН
ДРЫСА
ВІЛЬКАМІР
ЎКМЕРГЕ
ЎРЖЫЦА
ВІЛЬНЯ
ТРОКІ
ЛІДА
ГОРАДНЯ
НОВАГАРОДАК
ВАЎКАВЫСК
СЛОНІМ
ВОЛКАВЫСК
БЕЛЬСК
ДАРАГЧЫН
МЕЛЬНІК
БЕРАСЦЕ
ПІНСК
ЛУЦК
ЛЮБАРТОЎ
ЛЕЧНА
ЛУБЛІН
ЗАМОСЦЬ
ЗБАРАЖ
ТЭРНАПАЛЬ
ЗБАРАЖ
ЗАСЛАЎ
МЕНСК
ЛЮБАШЫ
ЧАРЭЯ
ЛЮБЧА
ЛЯХАВІЧЫ
ЛЯХАВІЧЫ
ЛЯХАВІЧЫ

ГАРАДСКОЕ САМАКІРАВАННЕ Ў ВКЛ у другой палове XVI—першай палове XVIII ст.



ВІЛЬНЯ Сталіцы дзяржаў

ПОЛАЦК Цэнтры ваяводстваў Рэчы Паспалітай

ОРША Цэнтры паветаў Рэчы Паспалітай і Вялікага Княства Літоўскага

Іншыя гарады і мястэчкі

ГРАНІЦЫ

дзяржаў у другой палове XVII ст.

Рэчы Паспалітай з 1667 г.

залежных дзяржаў і тэрыторый; памеж ВКЛ і Каралеўствам Польскім

ВКЛ у другой палове XVII ст.

далучаных тэрыторый

сучасная граніца Рэспублікі Беларусь

ТЭРЫТОРЫІ

ВКЛ у складзе Рэчы Паспалітай

Каралеўства Польскага ў складзе Рэчы Паспалітай

сумесных літоўска-польскіх уладанняў

далучаныя да Расіі па ўмовах Андрусаўскага перамір'я 1667 г. і „Вечнага міру" 1686 г.

вернутыя ў склад ВКЛ у 1678 г.

Гарады і мястэчкі ВКЛ, якія мелі нявопытныя права на самакіраванне (немагдэбургскае)

Гарады і мястэчкі ВКЛ, якія атрымалі права на самакіраванне (магдэбургскае)

да 1569 г.

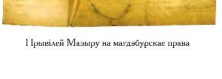
пасля 1569 г.

Гарады ВКЛ, якія былі пазбаўлены магдэбургскага права (э пазначэннем гадоў)

Гарады ВКЛ, у якіх паводле рашэння Варшаўскага сойма 1776 г. было пакінута магдэбургскае права (без уліку прыватных гарадоў, дзе лёс ісцівання магдэбургскага права вызначалі ўласнікі)

Гарады і мястэчкі ВКЛ, якія атрымалі рознавідныя прывілеі 1792 г. (1791–1792 гг.)

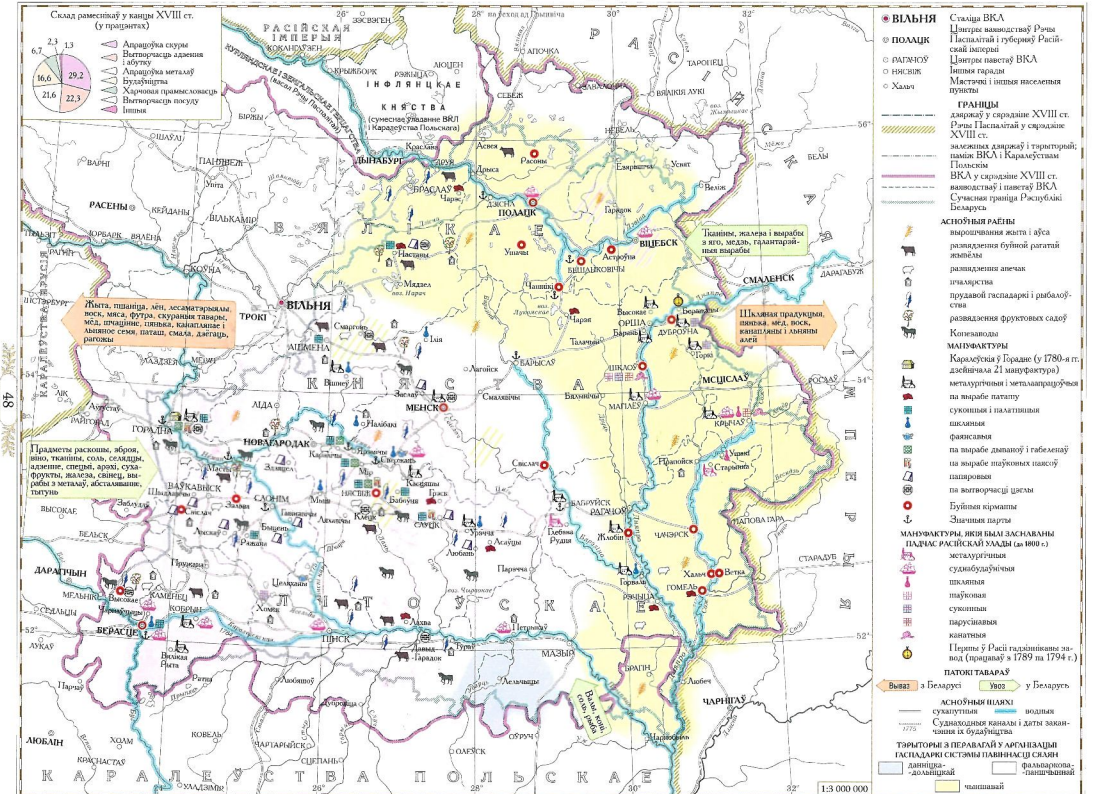
Цэнтры гарадскіх судовых акруг паводле "Закону аб вольных гарадах" 1791 г.



І Ізяслаў Мазыр на магдэбургскае права

1:3 700 000

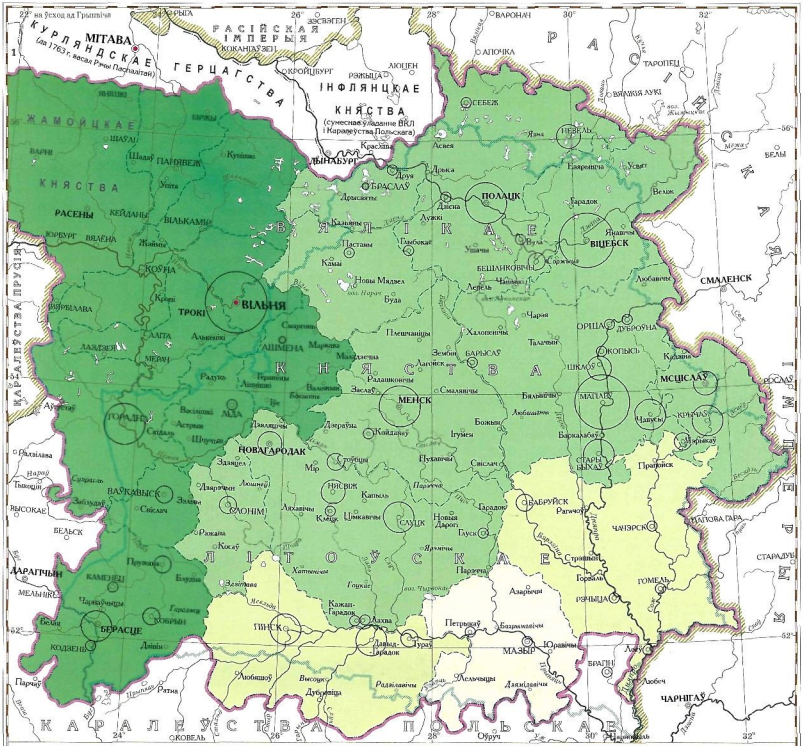
ЭКАНАМІЧНАЕ РАЗВІЦЦЁ ў XVIII ст.



ФОРМЫ РЭНТЫ І СЕЛЬСКАЯ АБШЧЫНА ў другой палове XVIII ст.


РАСІЙСКАЯ ІМПЕРЫЯ
КУРЛЯНДСКАЯ І ЗЕМГАЛЬСКАЯ ГЕРЦАГСТВА
(вассальнае княства Расіі)
ІНФЛЯНЦКАЕ КНЯСТВА
(сумеснае ўладанне ВКЛ і Каралеўства Польскага)
КАРАЛЕЎСТВА ПОЛЬСКАЕ
МІТАВА
ВІЛЬНЯ
ПОЛАЦК
ВІЦЕБСК
МЕНСК
НОВАГАРОДАК
ГАРАДНЯ
БЕРАСЦЕ
ДАРАГІЧЫН
ПІНСК
МАЗЫР
ЛІТОЎСКАЕ ПАЛЕССЕ
ВЯЛІКАЕ КНЯСТВА ЛІТОЎСКАЕ
ЖЫМАЦІ
ВІЛЬКАМІРСКАЯ
ВІЦЕБСКАЯ
МІНСКАЯ
НОВАГАРОДСКАЯ
БРАСЛАЎСКАЯ
МСЦІСЛАЎСКАЯ
ПОЛАЦКАЯ
СМАЛЕНСК
ОРША
МАГІЛЁЎ
ГОМЕЛЬ
ЧАРНІГАЎ
ТРОКІ
ГРОДНА
БЕЛЬСК
ВАЎКАВЫСК
СЛОНІМ
ПРУЖАНЫ
КАМЕНЕЦ
МЯЛЬНІК
КОБРЫН
ЛІДА
ВІЛЕЙКА
ЛІТА
АШМЯНА
ТРАКАЙ
ЖЫЛІНА
ЯНІШКІ
ШАЎЛЯЙ
ВАРНЫ
РАСЕНЫ
ЮРБАРК
КОЎНА
ВІРБАЛАВА
ЛАЗДЗЕЯ
МІТАЎ
ГОРАДНА
ВАСІЛІШКІ
ЛІДА
ЛЕЎКІ
СКІДАЛЬ
ШЧУЧЫН
ВАЎКАВЫСК
ЗАБЛУДАЎ
СВІСЛАЧ
ВЯЛІКІЯ СЦЯНЦЫ
ЗЕЛЬВЯНЫ
ЗЕЛЬВА
ЛЯХАВІЧЫ
КЛЕЦК
ЦІМКАВІЧЫ
ЛЯХАВІЧЫ
ЛЕЎКІ
ЛІПНІШКІ
ЛІДА
ВЯЛІКІЯ ЛЯСКОВІЧЫ
ЗЕЛЬВЯНКА
ЗЕЛЬВА
ЛЯХАВІЧЫ
ЛЯХАВІЧЫ
ЛЯХАВІЧЫ

ШЧЫЛЬНАСЦЬ НАСЕЛЬНІЦТВА ПАВЕТАЎ ВКЛ у трэцяй чвэрці XVIII ст.



ВІЛЬНЯ Сталіцы дзяржаў

ПОЛАЦАК Цэнтры ваяводстваў Рэчы Паспалітай і губерняў Расійскай імперыі

СЛОНІМ Цэнтры паветаў ВКЛ

НЯСВІЖ Іншыя гарады

Турaў Мястэчкі

Бялыничы Сёлы, іншыя населеныя пункты

ГРАНІЦЫ

- дзяржаў у сярэдзіне XVIII ст.
- Рэчы Паспалітай у сярэдзіне XVIII ст.
- залежных дзяржаў і тэрыторый, памёр ВКЛ і Каралеўствам Польскім
- ВКЛ у сярэдзіне XVIII ст.
- ваяводстваў і паветаў ВКЛ
- Сучасная граніца Рэспублікі Беларусь

Шчыльнасць насельніцтва па паветах (чал. на км²)

- 15–20
- 10–15
- 5–10
- менш за 5

Гарады і мястэчкі з колькасцю насельніцтва больш за 1 000 чал.

- больш за 10 000
- 6 000–10 000
- 4 000–6 000
- 2 500–4 000
- 2 000–2 500
- 1 500–2 000
- 1 000–1 500

Гарады (цэнтры паветаў) з насельніцтвам менш за 1 тыс. чал.

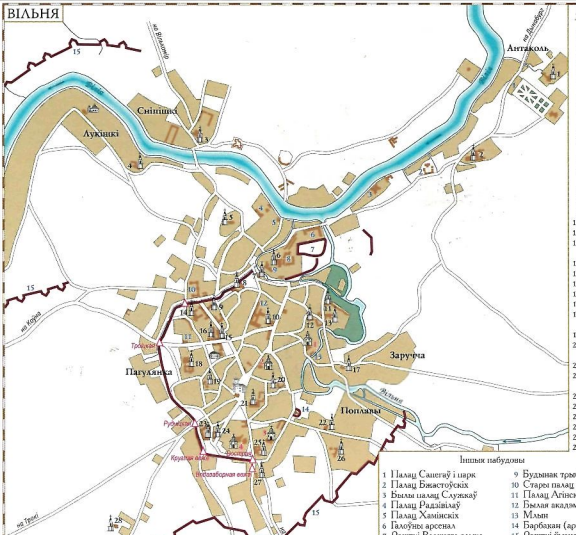
Лічбай **1** на карце абазначана Плаўтэнская акруга

1:3 000 000



Менск. Гравюра 1770-х гадоў

ВІЛЬНЯ



Царквы, манастыры

1 Уніяцкая царква і двор мітрапаліта
2 Уніяцкая царква
3 Царква Святога Духа і праваслаўны манастыр
4 Царква Святой Тройцы і манастыр базыльянак

Касцёлы, кляштары

1 Касцёл Ісуса Хрыста і кляштар трынітарыяў
2 Касцёл Святых Пятра і Паўла, кляштар канонікаў лятэранскіх
3 Касцёл Архангела Рафаіла і былы кляштар езуітаў
4 Касцёл Святых Якуба і Філіпа і кляштар дамініканаў
5 Касцёл Святога Юрыя і кляштар кармелітаў
6 Кафедральны касцёл Святых Станіслава і Уладзіслава
7 Касцёл Марыі Магдалены
8 Кляштар бернардынаў
9 Касцёл Святога Ігнацыя і былы езуіцкі кляштар
10 Касцёл Святых Яна Хрысціцеля і Яна Евангеліста
11 Касцёл Святой Ганны
12 Касцёл Святога Міхаіла Архангела і кляштар бернардзінак
13 Кляштар бернардынаў
14 Касцёл Святой Кацярыны і кляштар бенедыктынак
15 Касцёл Святога Духа і кляштар дамініканаў
16 Капцюш пярэў
17 Касцёл Святога Барталамея
18 Касцёл Унебаўзяцця Дзевы Марыі і кляштар францысканаў
19 Касцёл Святога Міхаіла
20 Касцёл Маці Божай Суцяшэння і кляштар аўгусцінцаў
21 Касцёл Святога Казіміра і кляштар езуітаў
22 Касцёл Унебаўзяцця Гасподняга і кляштар місіянераў
23 Касцёл і кляштар кармелітаў абутых
24 Кляштар кармелітак басых
25 Касцёл Святой Тройцы і кляштар кармелітаў босых
26 Касцёл Сэрца Ісуса і кляштар піяраў
27 Касцёл Святога Іосіфа і Святога Нікадзіма
28 Касцёл Святога Стэфана і кляштар марыявітак

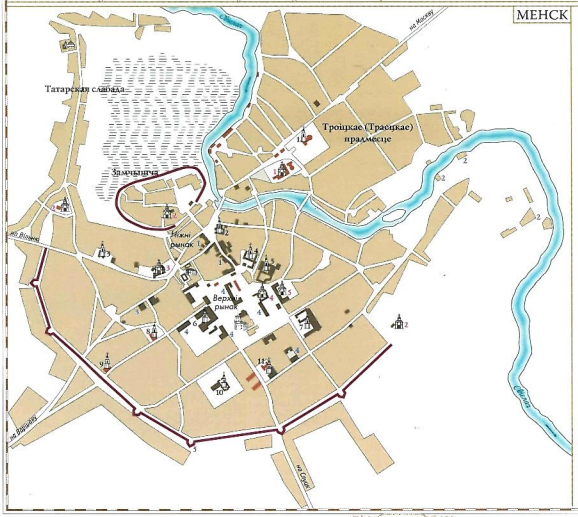
Іншыя пабудовы

1 Палац Сапегаў і парк
2 Палац Бжастоўскіх
3 Былы шпіталь Слуцкаў
4 Палац Радзівілаў
5 Палац Хамінскіх
6 Галоўны арсенал
7 Рэшткі Верхняга замка
8 Былы вялікакняжацкі палац
9 Будынак трыбунала
10 Старэйшы палац Радзівілаў
11 Палац Агінскіх
12 Былая акадэмія езуітаў
13 Млыны
14 Барбакан (артылерыйскі арсенал)
15 Рэшткі ўмацаванняў XVII ст.

1:15 000

Мячэць
Сінагога
Ратуша
Брамы гарадскія
Гарадскія умацаванні і рэшткі замкавых муроў

МЕНСК



Царквы, манастыры

1 Свята-Троіцкі манастыр базыльянак
2 Уніяцкія царквы
3 Петрапаўлаўская царква і праваслаўны манастыр
4 Свята Духаўская царква і манастыр базыльян
5 Манастыр базыльянак

Касцёлы, кляштары, калегіум

1 Фарны касцёл
2 Касцёл Святога Яна і кляштар бернардынаў
3 Касцёл Святой Марыі Магдалены і кляштар кармелітаў
4 Касцёл і кляштар бернардзінак
5 Касцёл і кляштар бернардзінцаў
6 Касцёл і калегіум езуітаў
7 Касцёл Святога Томаша Акінскага і кляштар дамініканаў
8 Касцёл і кляштар бенедыктынцаў
9 Касцёл і кляштар рэкалеў
10 Касцёл Святога Войцеха і кляштар бенедыктынак
11 Касцёл Святога Антонія і кляштар францысканаў

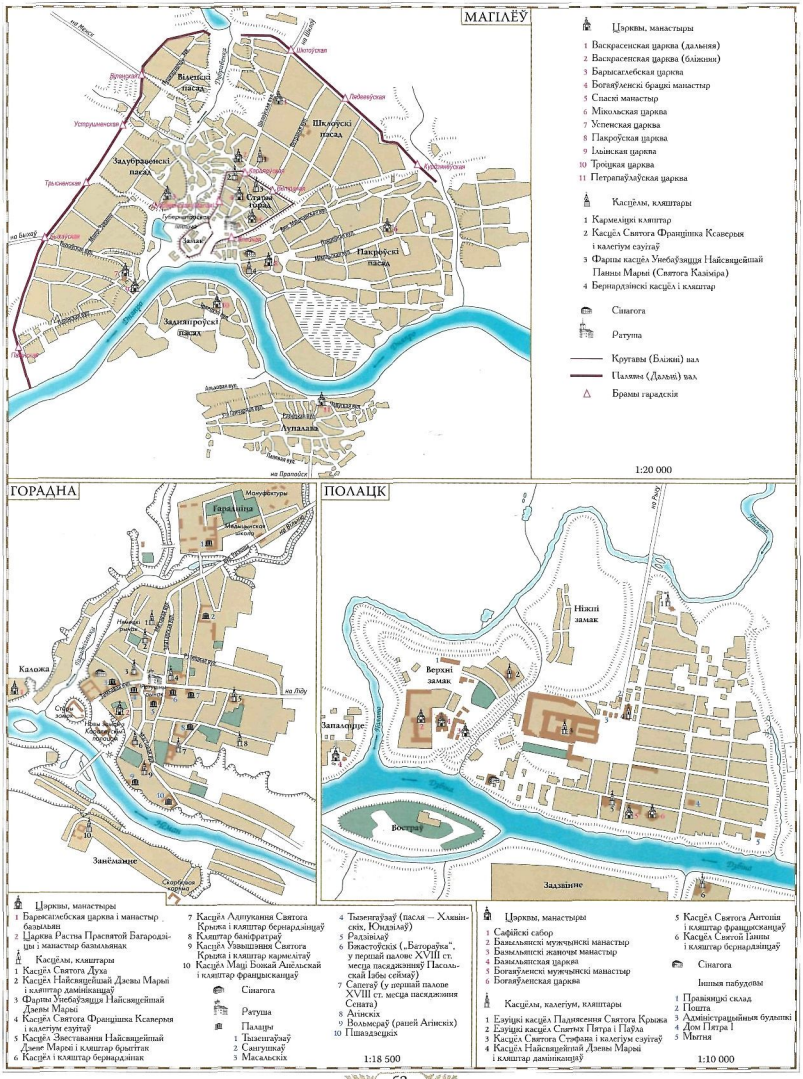
Мячэць
Сінагога
Ратуша

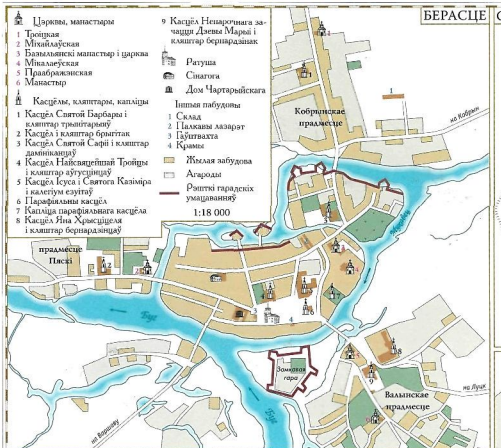
Іншыя пабудовы

1 Каменныя дамы з лаўкамі
2 Фальварак і млын базыльян
3 Пошта
4 Грамадскія будынкі
5 Земляны абарончы вал

Каменныя будынкі
Драўляная забудова
Гарадскія умацаванні

1:10 000


МАГІЛЁЎ
Царквы, манастыры
1 Васкрасенская царква (дальняя)
2 Васкрасенская царква (бліжняя)
3 Барысаглебская царква
4 Богаўленскі брацкі манастыр
5 Спаскі манастыр
6 Мікольская царква
7 Успенская царква
8 Пакроўская царква
9 Імінская царква
10 Траіцкая царква
11 Петрапаўлаўская царква
Касцёлы, кляштары
1 Кармелітскі кляштар
2 Касцёл Святога Францішка Ксаверыя і калегіум езуітаў
3 Фарны касцёл Унебаўзяцця Найсвяцейшай Панны Марыі (Святога Казіміра)
4 Бернардзінскі касцёл і кляштар
Сінагога
Ратуша
Кругавы (Ближні) вал
Плашчы (Дальні) вал
Брамы гарадскія
1:20 000
ГОРАДНА
Царквы, манастыры
1 Барысаглебская царква і манастыр базыльян
2 Царква Раства Праславай Багародзіцы і манастыр базыльянак
Касцёлы, кляштары
1 Касцёл Святога Духа
2 Касцёл Найсвяцейшай Дзевы Марыі і кляштар дамініканцаў
3 Фарны Унебаўзяцця Найсвяцейшай Дзевы Марыі
4 Касцёл Святога Францішка Ксаверыя і калегіум езуітаў
5 Касцёл Звеставання Найсвяцейшай Дзевіцы Марыі і кляштар брыгітак
6 Касцёл і кляштар бернардынак
7 Касцёл Адпушчэння Святога Крыжа і кляштар бернардзінцаў
8 Кляштар бенядыктынак
9 Касцёл Узвышэння Святога Крыжа і кляштар марыявітаў
10 Касцёл Маці Божай Анёльскай і кляштар францішканак
Сінагога
Ратуша
Палацы
1 Тызенгаўзаў
2 Сапегаўскі
3 Масальскіх
4 Тызенгаўзаў (палац — Хлявінскіх, Юндзілаў)
5 Радзівілаў
6 Божастоўскіх („Батораўка", у першай палове XVIII ст. месца пасяджэнняў Пасольскай Ізбы сейму)
7 Сапегаў (у першай палове XVIII ст. месца пасяджэнняў Сената)
8 Агінскіх
9 Вольмераў (раней Агінскіх)
10 Пшаздзецкіх
1:18 500
ПОЛАЦК
Царквы, манастыры
1 Сафійскі сабор
2 Базыльянскі мужчынскі манастыр
3 Базыльянскі жаночы манастыр
4 Базыльянская царква
5 Богаўленскі мужчынскі манастыр
6 Богаўленская царква
Касцёлы, кляштары
1 Езуіцкі касцёл Падняцення Святога Крыжа
2 Езуіцкі касцёл Святых Пятра і Паўла
3 Касцёл Святога Стэфана і калегіум езуітаў
4 Касцёл Найсвяцейшай Дзевы Марыі і кляштар дамініканцаў
5 Касцёл Святога Антонія і кляштар францішканаў
6 Касцёл Святой Тройцы і кляштар бернардзінцаў
Сінагога
Іншыя пабудовы
1 Правіянцкі склад
2 Пошта
3 Адміністрацыйныя будынкі
4 Дом Пятра I
5 Мытня
1:10 000


Царквы, манастыры
1 Траецкая
2 Міхайлаўская
3 Базыльянскі манастыр і царква
4 Міхалаеўская
5 Праабражэнская
6 Манастыр
Касцёлы, капліцы
1 Касцёл Святой Барбары і кляштар трынітарыяў
2 Касцёл і кляштар бернітак
3 Касцёл Святой Сафіі і кляштар дамініканцаў
4 Касцёл Найсвяцейшай Тройцы і кляштар аўгустынцаў
5 Касцёл Езуса і Святога Казіміра і калегіум езуітаў
6 Парафіяльны касцёл
7 Капліца парафіяльнага касцёла
8 Касцёл Нна Хрысціцеля і кляштар бернардынцаў
9 Касцёл Непаскворнага зачацця Дзевы Марыі і кляштар бернардынак
Ратуша
Сінагога
Дом Чартарыйскага
Іншыя пабудовы
1 Склад
2 Палкавы лазарэт
3 Цэйгвахта
4 Крамы
Жылая забудова
Агароды
Рэшткі гарадскіх умацаванняў
1:18 000
БЕРАСЦЕ
Кобрынскае прадмесце
Замкавая гара
Вальмянскае прадмесце
Прадмесце Пясні
на Кобрын
на Луцк
на Вільню
СТАРЫ БЫХАЎ
Царква Успення Прасвятой Багародзіцы
Касцёл і кляштар капуцынаў рэкалекцыі
Сінагога
Крамы
Брамы гарадскія
Гарадскія ўмацаванні
1:12 000
БАБРУЙСК
Парафіяльная уніяцкая царква
Уніяцкая капліца
Касцёлы, кляштары
1 Былы кляштар езуітаў
2 Парафіяльны касцёл
Рэшткі замка і гарадскіх умацаванняў
Крамы
Дом старасты
Жылая забудова
Агароды
Вадзяны млын
Перавоз
1:10 000
НОВАГАРОДАК
Царквы, манастыры
1 Базыльянская царква (знішчана)
2 Барысаглебская царква і манастыр базыльян
3 Міхалаеўская царква
4 Васкрасенская царква
Касцёлы, кляштары
1 Фарны касцёл
2 Былы езуіцкі касцёл і кляштар
3 Францысканскі касцёл і кляштар
4 Дамініканскі касцёл і кляштар
Сінагога
Мячэць
Ратуша
Іншыя пабудовы
1 Гарадская цагельня
2 Мураваныя вежы замка
3 Земскі канцыляров
4 Аптэка
5 Купецкі дом
6 Крамы
7 Дом Радзівілаў
8 Кавярня
9 Шляхецкія дамы
10 Корчмы
1:15 000
ПІНСК
Царквы, манастыры
1 Богаяўленскі мужчынскі манастыр
2 Праваслаўная царква
3 Свята-Варварынскі жаночы манастыр і царква (базыльянскі)
4 Прачысценская царква
Касцёлы, кляштары
1 Касцёл Святога Карла Барамея
2 Бернардзінскі касцёл і кляштар
3 Дамініканскі касцёл і кляштар
4 Езуіцкі касцёл і калегіум
5 Францысканскі касцёл і кляштар
6 Кармелітскі касцёл і кляштар
7 Марыявіцкі касцёл і кляштар
Сінагога
Гарадскія ўмацаванні
1:15 000

ВІЦЕБСК

Царквы, манастыры, капліцы

1 Ільінская
2 Спаса-Праабражанская
3 Святога Іаана Багаслова
4 Святога Цудатворца Мікалая (гарнізонная)
5 Сімяонаўская
6 Святога Аляксандра Неўскага
7 Саборная Прысвятой Багародзіцы
8 Васкрасенская на рынку
9 Святых Пятра і Паўла
10 Благавешчанская
11 Пакроўская на Заручаўі
12 Раства Хрыстова
13 Васкрасенская на Заручаўі
14 Святой Тройцы (прыходская)
15 Святой Тройцы (капліца на могілках)
16 Святога Мікалая Цудатворца
17 Сапсэя Святога Духу з жаночым манастыром базыльянак
18 Святога Архістратыга Міхаіла (капліца на могілках)

Касцёлы, клаштары

1 Святога Язафата (капліца)
2 Касцёл Святой Варвары (прыходскі)
3 Касцёл Найсвяцейшай Дзевы Марыі і клаштар піярыстаў
4 Касцёл Святога Антонія і клаштар бернардынцаў
5 Касцёл Найсвяцейшай Тройцы і клаштар марыянітак
6 Касцёл і калегіум езуітаў
7 Касцёл і клаштар дамініканцаў
8 Касцёл і клаштар трынітарыяў

Ратуша

Іншыя пабудовы

1 Яўрэйская школа
2 Паштовая кантора
3 Аптэка
4 Крамы (каменныя і драўляныя)
5 Капліца на месцы старажытнай царквы
6 Езуіцкае вучылішча

Каменныя будынкі
Драўляная забудова

1:18 000



Васкрасенская царква, ратуша, бернардзінскі клаштар з касцёлам св. Антонія. Віцебск.

НЯСВІЖ

Касцёлы, клаштары

1 Касцёл Святой Кацярыны і клаштар бернардзінцаў
2 Касцёл Божага Цела, парафіяльны (былы езуіцкі)
3 Касцёл Святога Яна Хрысціцеля і клаштар дамініканцаў
4 Касцёл Святой Эўфемі і клаштар бенедыктынак

Царква Праабражання Гасподняга (уніяцкая)

Сінагога

Палац (гарадская рэзідэнцыя Радзівілаў)

Ратуша з гандлёвымі радамі

Іншыя пабудовы

1 Аптэка
2 Плябанія
3 Заезны двор
4 Паштовы двор
5 Будынак былога езуіцкага калегіума

Гарадскія умацаванні
Брамы гарадскія
Выпускныя шлюзы замкавага рова
Каменныя будынкі
Драўляная забудова

1:22 000

СЛУЦК

Царквы, манастыры

1 Саборная Святога Мікалая Цудатворца
2 Раства Хрыстова
3 Уваскрасення Хрыстова
4 Святой Вялікамучаніцы Варвары
5 Святога царя Канстанціна і яго маці Алены
6 Праабражання Гасподняга з прыдзелам Успення Прысвятой Багародзіцы
7 Ільінская з жаночым манастыром
8 Святога Вялікамучаніка Георгія
9 Святога Іаана Прадцечы
10 Святога архідыякана Сцэфана

Касцёлы, клаштары

1 Фарны касцёл
2 Касцёл Святога Антонія Падуанскага
3 Новаалександрэ клаштар бернардзінцаў
4 Лютэранская кірха
5 Кальвінскі збор і вучылішча
6 Касцёл Найсвяцейшай Тройцы і клаштар езуітаў

Сінагога

Іншыя пабудовы

1 Паштовы дом
2 Дом гарадничага
3 Нізкі (Дольны) замак
4 Крамы
5 Гаўптвахта
6 Прыватная аптэка
7 Гандлёвая плошча
8 Верхні (Горны) замак
9 Адміністрацыйныя будынкі
10 Пашговая кантора
11 Магістрат
12 Фабрыка слуцкіх паясоў Радзівілаў
13 Рассыцкіны сад Радзівілаў
14 Хлебны магазін
15 Новы замак (Цытадэль)
16 Парахавы пагроб
17 Земляны вал і роў

Брамы з паўднёвым мостам мураваныя
Брама з паўночным мостам драўляная
Каменныя будынкі
Драўляная забудова
Гарадскія умацаванні

1:18 000



ДУХОЎНА-КУЛЬТУРНАЕ ЖЫЦЦЁ ГРАМАДСТВА

ДУХОЎНА-КУЛЬТУРНАЕ ЖЫЦЦЁ ГРАМАДСТВА

Грамадска-палітычныя, культурныя і ідэалагічныя працэсы, што адбываліся ў краінах Заходняй і Цэнтральнай Еўропы, спрыялі паскарэнню ад рэлігійнага руху ў сферы культуры і асветы. У другой палове XVI ст. у Італіі ўзнік новы мастацкі стыль — барока. Развіццё гарадоў, пашырэнне палітычных, эканамічных і культурных кантактаў з Захадам, падарожжы за мяжу, навучанне ў еўрапейскіх універсітэтах садзейнічалі таму, што разведзі асуседзі ў Рэчы Паспалітай ідэю аднаўлення з краінамі Заходняй Еўропы.

У стылі барока вылі ўзведзены многія мураваныя збудаванні ВКЛ. Культавая архітэктура перыяду палоўны XVII ст., каці ў захоўвала некаторыя абарончыя рысы, неаправдзенаў стылявым форме, з'явілася асноўнай базай для развіцця беларускага барока. Езуіцкі касцёл Божага Цела, пабудаваны ў Нясвіжы ў 1584 – 1593 гг. (архітэктар Я. М. Вернардоні), быў першым помнікам барока ў Рэчы Паспалітай.

У вынікамечыць мастацкае рысы барока незвяродна пазней — з сярэдзіны XVII ст. Найбольш яскрава і самабытна тэндэнцыі стылю праявіліся ў скульптуры (ксёзу) ср касцёла езуіцкіцтуру ў. Мікалаўскі Аструвецкага рэйна, касцёла фрацыскацкага у Гіпіску) і роспісах культавых збудаванняў.

З XVII ст. пашырэнне тэматыка свецкага выяўленчага мастацтва: партратны, гістарычны, батальны жывапіс, нарморморты і інш. Вядучым жанрам свецкага жывапісу барока стаў партрэт.

У літаратурых асобныя рысы барока сустракаюцца ў палемічных і панегірычных творах XVII ст., напрыклад, у вершах Сімяона Полацкага. Народнае барока было представлена інтарэмедыямі, батлеечнымі драмамі і інш.

Росквіт сарматызму супаў па часе з панаваннем стылю барока, а ў мастацтве і літаратуры рысы гэтых дзвюх з'яў нераскласці. Для яго было характэрна спалучэнне выкарыстанне арыстакратычных матывы, чаму нямала садзейнічалі кантакты з Усходам. Арыентальны матыны бачны ў паходзінах і сядзібнай архітэктуры, партратным жывапісе, адзеленні рознага кшталту зброй, арнаментыі музычных і тэатральных пастановаў і інш. Сармацкі ідэалагічны адзнакстраванне ў творах пісьменнікаў і паэтаў Яна Белабоцкага, Збігнева Морштына, Мацея Сарбеўскага, Вацлава Пятроцкага, мемуараў Самуіла і Багуслава Маскевічаў.

Ідэмаліты Асветніцтва, якая пасяліліся ў Заходняй Еўропе, імкнулі аглядальна ўсю еўрапейскую культурную прастору, не стаў выключэннем і Рэч Паспалітая. У сярэдзіне XVII ст. на тэрыторыі Беларусі праўзяла кап 25 сярэдніх навучальных устаноў, дзе шляхецкая моладзь набывала веды пад кіраўніцтвам каталіцкіх ордэнаў (езуітаў, піяраў, дамініканцаў, францысканцаў і інш.), а таксама і базыльянскага ордэна ўніцкай царквы.

Галоўнай мэтай дзейнасці Адукацыйнай камісіі, якую вызначыў сойм Рэчы Паспалітай 1773 – 1775 гг., было стварэнне сусім новай сістэмы асветы — дзяржаўнай і свецкай. Усе былыя езуіцкія калегіумы, а таксама каталіцкімі школы каталіцкіх і базыльянскага ордэнаў былі падзелены на прыпяскі. Калегіум (Полацкі) у Полацку, Віленскі, Галоўны акадэмічны цэнтрамі якіх стаці вышэйшыя навучальныя ўстановы — Кракаўская і Віленская акадэміі (аднолька з 1781 г. — Галоўная школа ВКЛ).

Абуджэнне быці да прафесійнага навучэння — характэрная рыса развіцця асветы ў Рэчы Паспалітай. У магнацкіх і каралеўскіх дварах — Нясвіжы, Слуцку, Слоніме — пачалі працаваць тэатральныя, музычныя, балетныя школы, якія выхоўвалі кадры для тэатраў. У Гародне, дзякуючы намаганням А. Тызенгаўза, у сярэдзіне 1770-х гадоў на каралеўскі двор быў заснаваны кадэцкае, земляміцкая, бухгалтарскае, медыцынскае школы. Моцны канкурэнцыя ў школах усіх узроўняў, а таксама моцны попыт на адукацыю, штурхалі іх да развіцця.

Развівалася друкарска-выдавецкая справа. У другой палове XVIII ст. на тэрыторыі сучаснай Беларусі дзейнічалі 12 друкарняў — па тры ў Горадні і Магілёве, па адной у Мінску, Нясвіжы, Пінску, Полацку, Слоніме і Шклове. З 1776 г. пачала выходзіць "Gazeta Grodzieńska".

Мастацкае жыццё краю таксама часу канцэнтравалася ў магнацкіх рэзідэнцыях — Нясвіжы, Рыжанах і Дзярэчыне, Свіслачы, Гарадне і інш. У гэтых цэнтрах захоўваліся каштоўныя мастацкія калекцыі і кнігасховы, праздавалі друкарні і тэатры, музычныя капэлы, тэатральныя і музычныя школы, развівалася сядзібная і пляцавая-парковая архітэктура. Самымі буйнымі Нясвіжа, Рыжаны, Слоніма і інш. ужоўлялося з лучшымі дасягненнямі архітэктуры.

Метрыка Вялікага Княства Літоўскага стала асноваі вялікакняжацкага, а пазней галоўнага дзяржаўнага архіва ВКЛ. Сярод судовых архіваў вылучаўся архіў Трыбунала ВКЛ. Фальшаванья архіўных дакументаў у магнатаў і шляхты. Найвялікшыя з іх — архівы Радзівілаў, Сапегаў, Тышкевічаў, Хадкевічаў, Гаявоўскіі і інш.

Утварэнне Рэчы Паспалітай, якая палітычныя падзелі, што адбываліся ў Еўропе і ў сусядзяй Расійскай дзяржаве, паступова вяла да змены канфесійнага становішча на тэрыторыі ВКЛ. Перш за ўсё гэта адбілася на структуры і ролі праваслаўнай царквы. Дзейнасць каталіцкай царквы і ее манаскіх ордэнаў прыводзіла да таго, што ўжо ў апошніх гадах XVI ст. расла колькасць каталіцкіх парафій і храмаў на тэрыторыі Беларусі, дзе раней пераважала праваслаўнае насельніцтва. Віленскае праваслаўнае епархіяльнае кіраванне ўключала ў сябе 26 дыяцэзій Віленскай рамы-каталіцкай дыяцэзіі быліодзіла 421 парафія, 3 парафіі ў цэнтрам у Вільні, Гарадні і Себежы. Полацкая епархія ўключала Смаленскую дыяцэзіі (абедзве дыяцэзіі падпарадкоўваліся Гнезненскай прайцыі). На тэрыторыі ВКЛ дзейнічалі 234 кляштары (з іх 193 — мужчынскія, 41 — жаночых). Найбольш распаўсюджаныя мужчынскі ордэнамі былі: дамініканцы, фрацыскацы, бернардынцы, езуіты. Сярод жаночых кляштараў пераважалі манастыры бернардзінак, шарытак і бенедыктынак Пасціяй.

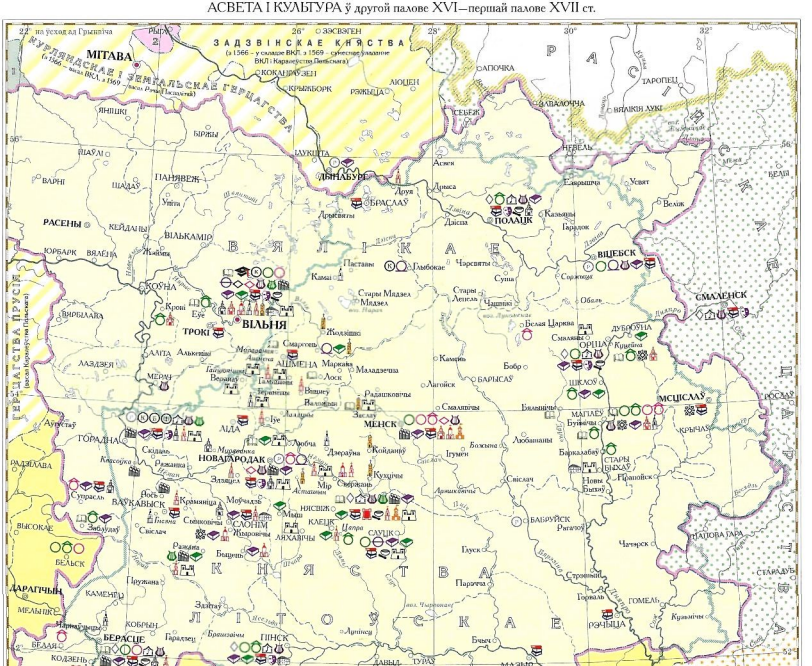
Канец XVI ст. кардынальна змяніў рэлігійную структуру ВКЛ. Кароль Рэчы Паспалітай Жыгімонт III дазволіў мітрапаліту Міхаілу Рагозу 12 мая 1596 г. склікаць у Берасці саборы, які адабрыў ў хастрычніку Царкоўная унія, прынятая на гэтым саборе, захавала царкоўна-славянскую літургію і абрадавасць, але перадавала ўлюдскую царкву пад духоўную уладу Папы Рымскага. На прадпу XVII ст. іпоў склаліны прадпс фарміраванне ўніцкіх структур. У XVII—XVIII стст. у Рэчы Паспалітай існавалі наступныя ўніцкія епархіі: Кіеўска-Віленская мітрапалітарэ и епіскапскай кафедрай у Вільні, Полацкая архіепархія (Полацк), Смаленская архіепархія (з 1625 г., Смаленск), Уладзімірва-Берасцейская (Уладзімір), Пінска-Тураўская (Пінск), Холмская (Холм), Луцкая (Луцк, а з 1630-х гг. да 1702 г. — праваслаўная), Львоўская (Львоў, з 1630-х гг. да 1700 г. — праваслаўная), Перамышльская (Перамышль, да 1772 г. — праваслаўная), Кіеўская (Кіеў, з пачатку XVIII ст. ўваходзіці ў Полацкую, Уладзімірва-Берасцейскую, Пінска-Тураўскую і Кіеўска-Віленскую епархіі — усяго 75 дыяцанатаў з 1727 царкваны). У склад Літоўскай базыльянскай правінцыі ўваходзілі: 71 базыльянскі мужчынскі (4 з іх з'яўляся рэзідэнцыяй Сузраельскай архімандрыі) і 8 жаночых манастыроў. У 1780 г. царыг манастыроў (Аўтуфемка, Візоднічы, Віцебск, Варбілава, Дабрыгорава, Любавічы, Малашкавічы, Муравіцы, Мяшэ, Орша, Полацк (2), Пустыніо, Рагачоў, Сіроціна, Тадулін, Талачын, Чарэя (Беларава Царкова). Уніцкі склад Беларускую праміцыю базыльянскага ордэна Св. Міхаіла. Манастырэм з'яўлялся цэнтрам духоўнага жыцця ўніятаў. Пры іх існавалі і ЗЗ жаночых манастыроў дзейнічалі школы. Пры манастырах Вільні і Сверкана — духоўныя семінарыі, у Вільні і Супраслі — друкарні.

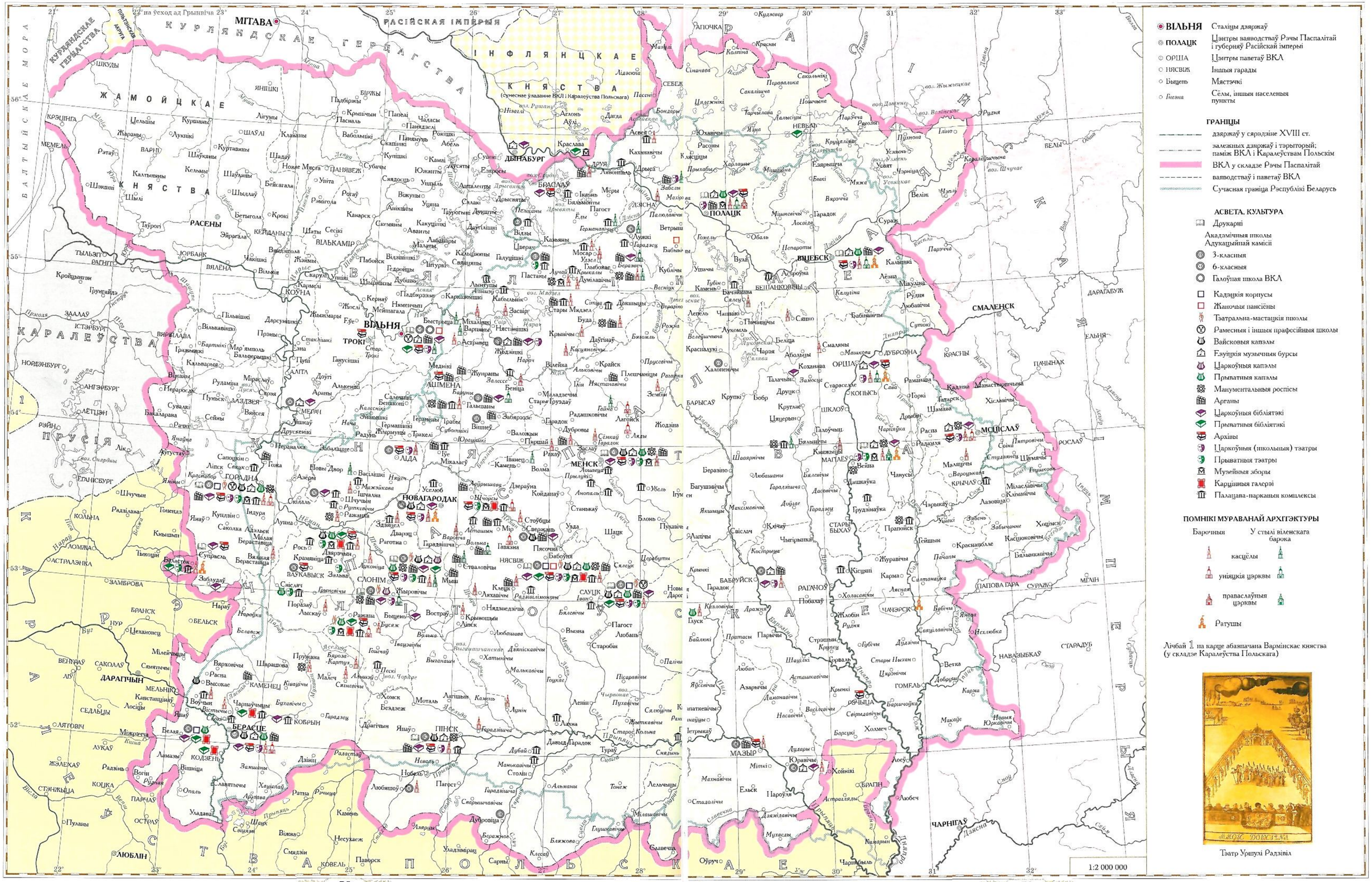
Для праваслаўнай царквы ВКЛ перыяд з другой паловы XVI да канца XVIII ст. стаў перыядам цяжкіх выпрабаванняў. Адмак, у перыяд дзесяцігодзі пасля заключэння Люблінскай уніі палітыка магнацкай Рэчы Паспалітай дазваляла праваслаўным іерархам стаяковіна займацца духоўнымі і адміністрацыйнымі справамі. Так, 2 студзеня 1592 г. па просьбе праваслаўнага мітрапаліта Міхаіла Рагозы быў прыняты прывілей, згодна а якім свецкая ўлада, чыны і духавенства ВКЛ не павінны былі ўмешвацца ў духоўныя справы праваслаўнага мітрапаліта і епіскапаў, судзіць сінгарэў, скасоўвацца шлюбы і г. п. Каралеўскі прывілей быў зацверджаны праваслаўным царкоўным брацтвы ў Мінску (11 верасня 1592 г.) і ў Берасці (11 кастрычніка 1592 г.). Але, нягледзячы на асобныя ўказы, яны працягвалі выдавацца і надалей, заключэнне Берасцейскай царкоўнай уніі ў 1596 г. аўтаматычна скасоўвала структуру праваслаўнай царквы на тэрыторыі ВКЛ. Толькі ў 30-я гады XVII ст. пачалася адноўленне яе структуру. У 1633 г. Уладзіслаў IV дазволіў адкрыцці праваслаўных епархій з цэнтрамі ў Луцку. Львове, Перамышлі і Магілёве. Мітрапалітам быў прызначаны архімандрыт Кіева-Пячорскай лаўры І.Ёеру Магіла, магчыўскіх праваслаўнаўнаі епіскапам — Іосіф Вабрыковіч. Сінгарэльная створаная камісія наконы была падзяляць паміж праваслаўнымі і ўніятамі цэркаві і манастыры. Згодна ў "вечнам міры" 1686 г., які быў заключаны памі Рэчы Паспалітай і Расійскай дзяржавай, праваслаўная царква Рэчы Паспалітай была падпарадкавана маскоўскай патрыярхіі. На тэрыторыі XVIII ст. у Рэчы Паспалітай заставалася толькі адна Беларуская праваслаўная епархія з месцазнаходжаннем кафедры ў Магілёве. Дзейнічалі 42 праваслаўныя манастыры (34 — мужчынскія і 8 — жаночая). Адмак, трэба мець на ўвазе, што час ад часу манастыры прадастаўлялі або іх пераводзілі у базыльянскія. Болыш радка назіраўся аваротны працэс. Так стаи заходзіцца да канца XVIII ст. Пасля першага падзелу Рэчы Паспалітай (1772 г.) адзіноцу цэнтрам Беларускай праваслаўнай епархіі да Расійскай імперыі кароль Станіслаў Аўгуст зацвердзіў 27 чэрвеня 1785 г. новую праваслаўную епархію Рэчы Паспалітай а цэнтрам у Слуцку. Іе кіраўніком стаў епіскап Віктар (Садоўскі).

З канца XVII ст. на тэрыторыцю ВКЛ пачалі праходзіць з Расіі старавераў. З Ленабярэжнай Украіны, раз Стародуб'е, на Гомельшчыну і Магілёўшчыну пераходзілі напопўзы; з поўначы, праз Рыгу, на Віцебшчыну і Віленшчыну — беспаповцы. У пачатку XVIII ст. мастацкая Ветка стала буйным цэнтрам старавераўства, але так званыя "выгоніцкі", якія быці праведзены расійскімі войскамі ў 1735 і 1764 гг., прывялі да перанесці цэнтр старавераўства ў Стародуб'е.

Арганізацыйна-тэрытарыяльная структура прастацтанскай царквы Рэчы Паспалітай склалася да канца XVI ст. Яна ўключала тры правінцыі — Вялікапольскую, Малапольскую і Літоўскую. У Літоўскую правінцыю ўваходзілі тэрыторыі сучасных Літвы, Беларусі і Падняпроўя. Яна складалася з шасці дыяцэзій: Віленскай, Жамойцкай, Навагрудскай, Беларускага (ці Рускага), Берасцейскага (ці Падлашскага) і Жамойцкага. Дыяцэзіты ўзначальвалісі суперінтэндантамі. Такая структура праіснавала да канца XVIII ст.

Агульнай сінга трох правінцый заставаўся Генеральны. Кіруючым цэнтрам Літоўскай правінцыі быў Віленскі евангелічаўскі сінод, які ўключаў дзесяць дыяцэзій: найбольш вялікімі дэкануна-рэгіянальнымі і прыватна-прававыя прынцыпы. Пытанні ўнутранага жыцця дыяцэзіяў вырашаліся на партыкулярных сінодах. У дзесяцігі сінодаў прымаці ўдзел духоўныя і свецкія асобы. Прарінцыяльныя сіноды адбываліся штогод у Вільні. Адмак пасля пагрому Віленскага збору ў 1826 г., сінодаў у маткі бесперапынна праходзіць ва ўсіх дыяцэзіях


ЗАДЗВІНСКАЕ КНЯСТВА
(з 1566 – у складзе ВКЛ, з 1569 – у складзе ВКЛ і Каралеўства Польскага)
МІТАВА
(з 1566 – у складзе ВКЛ з 1569)
Курляндскае і Земгальскае герцагства
РАСЕНЫ
ВІЛЬНЯ
ТРОКІ
ПАЛАЦК
ВІЦЕБСК
СМАЛЕНСК
МЕНСК
НОВАГРОДАК
ГАРАДНА
БЕРАСЦЕ
ПІНСК
МЕЛЬНІК
ДАРАГІЧЫН
КЛЕЦК
ЛІТОЎСКАЕ КНЯСТВА
ВЯЛІКАЕ КНЯСТВА
КАРАЛЕЎСТВА ПОЛЬСКАЕ
ГЕРЦАГСТВА ПРУСКАЕ
РАСІЯ
ТАРОПЕЦ
ВЯЛІКІЯ ЛУКІ
ВЕЛІЖ
ДУБРОЎНА
ОРША
МСЦІСЛАЎ
ЧАЧЭРСК
ГОМЕЛЬ
ЧЭЧЭРСК
СТАРЫЯ БАБЫ
НОВЫ БЫХАЎ
БАБРУЙСК
МАГІЛЁЎ
БЫХАЎ
ЛЮБАЧ
ЛЯХАВІЧЫ
ЗАСЛАЎЛЬ
ВІЛЬКАМІР
ЛІДА
ВОРНЯ
ЛІДСКІЯ ЗАМКІ
ЛІДСКІЯ ЗАМКІ
ЛІДСКІЯ ЗАМКІ



ВІЛЬНЯ Сталіцы дзяржаў
ПОЛАЦК Цэнтры ваяводстваў Рэчы Паспалітай і губерняў Расійскай імперыі
ОРША Цэнтры паветаў ВКЛ
НЯСВІЖ Іншыя гарады
Быцень Мястэчкі
Іневна Сёлы, іншыя населеныя пункты

ГРАНІЦЫ

дзяржаў у сярэдзіне XVIII ст.
залежных дзяржаў і тэрыторый; паміж ВКЛ і Каралеўствам Польскім
ВКЛ у складзе Рэчы Паспалітай
ваяводстваў і паветаў ВКЛ
Сучасная граніца Рэспублікі Беларусь

АСВЕТА, КУЛЬТУРА

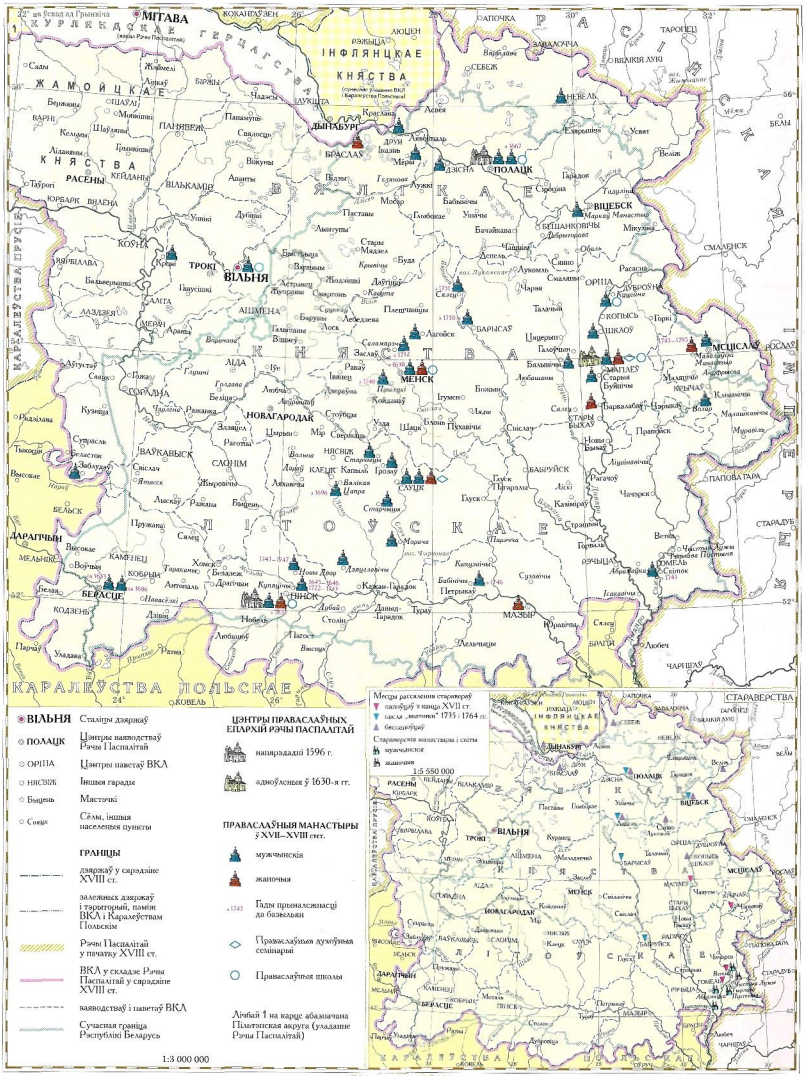
Друкарні
Акадэмічныя школы Адукацыйнай камісіі
3-класныя
6-класныя
Галоўная школа ВКЛ
Кадэцкія корпусы
Жаночыя пансіёны
Тэатральна-мастацкія школы
Рамесныя і іншыя прафесійныя школы
Вайсковыя капэлы
Езуіцкія музычныя бурсы
Царкоўныя капэлы
Прыватныя капэлы
Манументальныя роспісы
Арганы
Царкоўныя бібліятэкі
Прыватныя бібліятэкі
Архівы
Царкоўныя (школьныя) тэатры
Прыватныя тэатры
Музейныя зборы
Карцінныя галерэі
Палацава-паркавыя комплексы

ПОМНІКІ МУРАВАНАЙ АРХІТЭКТУРЫ

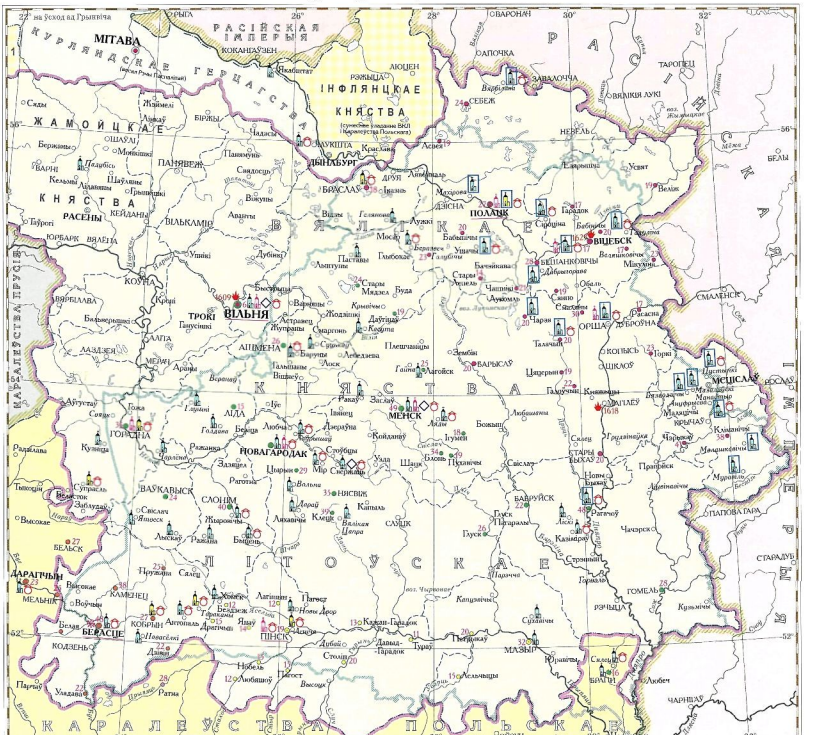
Барочныя — У стылі віленскага барока
касцёлы
уніяцкія цэрквы
праваслаўныя цэрквы
Ратушы

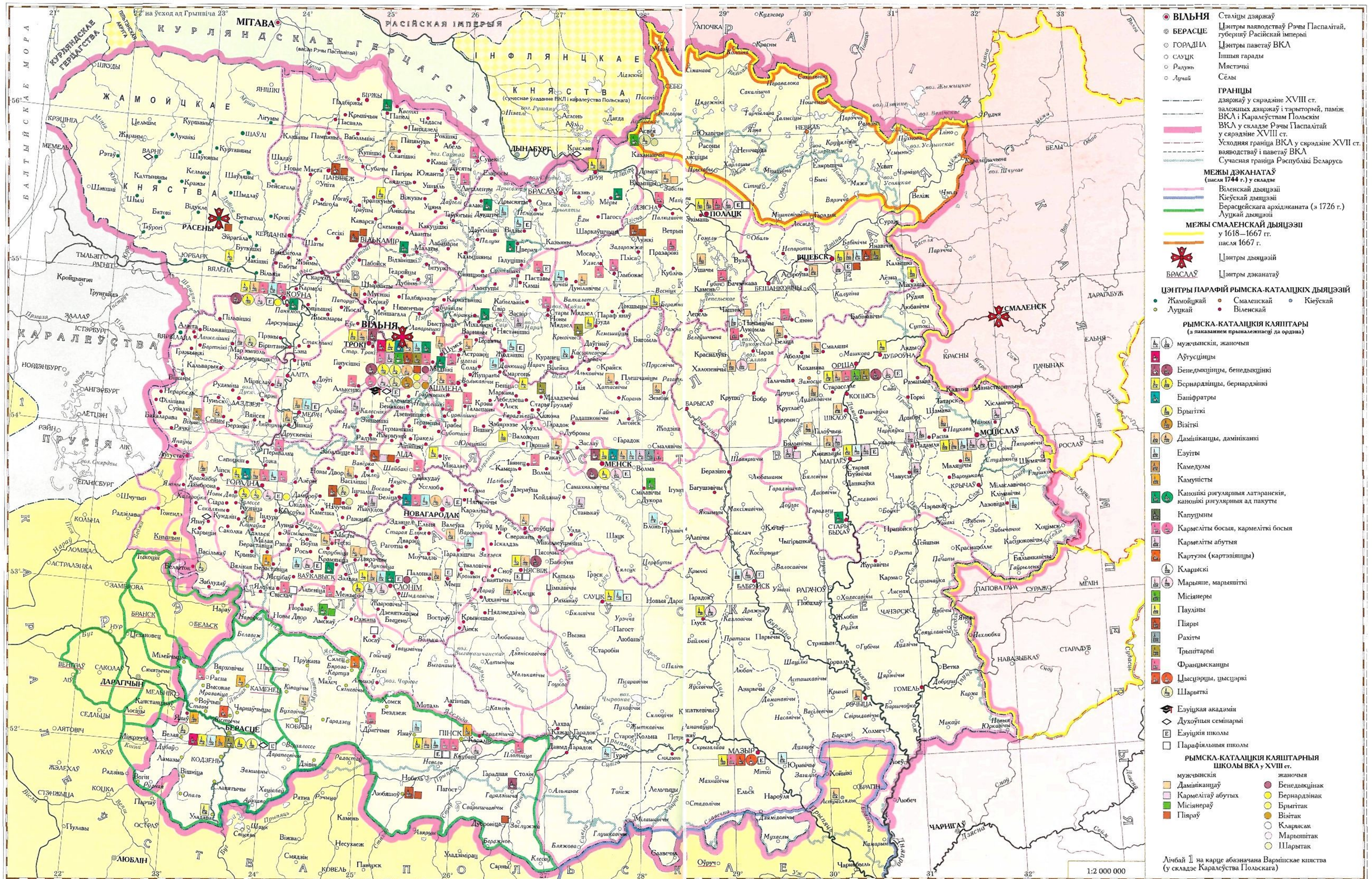
Лічбай 1 на карце абазначана Вармінскае княства (у складзе Каралеўства Польскага)

Тэатр Уршулі Радзівіл


МІТАВА
КУРЛЯНДСКАЕ ГЕРЦАГСТВА
ЖАМОЙЦКАЕ КНЯСТВА
РАСЕНЫ
ІНФЛЯНЦКАЕ КНЯСТВА
ВІЛЬНЯ
ТРОКІ
КОЎНА
ДЗІСНА
ПОЛАЦК
ВІЦЕБСК
СМАЛЕНСК
МЦЦІСЛАЎ
МІНСК
НОВАГАРОДАК
ВАЎКАВЫСК
СЛОНІМ
БЕЛЬСК
ДАРАГІЧЫН
БЕРАСЦЕ
КАМЯНЕЦ
КОБРЫН
ПІНСК
КАРАЛЕЎСТВА ЛОДЗЬКАЕ
ЛІТОЎСКАЕ КНЯСТВА
РУСКАЕ ВАЯВОДСТВА
ЧАРНІГАЎ
СТАРАДУБ
ГАРОДНЯ
ЛІДА
ВІЛЬКАМІР
ЮРБАРК
ЯЎСЛАВЛЯ
ЛЯХАВІЧЫ
ЗАСЛАЎЛЬ
ЛЮБЕШАЎ
ЧАЧЭРСК
ГОМЕЛЬ
ЗАПАЛЬСКАЕ ВАЯВОДСТВА
ВОЛЫНСКАЕ ВАЯВОДСТВА
ПАДОЛЬСКАЕ ВАЯВОДСТВА
ПАДЛЯСКАЕ ВАЯВОДСТВА
ПАЛЕССЕ
ПАЛЕССЕ ЦІ ПРЫПЯЦКАЕ

УНІЦКАЯ ЦАРКВА ў XVII—XVIII стст.


на ўсход ад Грыпячча
ОРША
РАСІЙСКАЯ ІМПЕРЫЯ
МІТАВА
(рэзідэнцыя герцага Курляндскага)
КОКАНАЗЕН
ЛЮЦЕН
ВАРОНАЧ
САПОЧКА
ТАРОПЕЦ
ЗАВАЛОЧЧА
СВІЯЦКІ ЛУКІ
ІНФЛЯНЦКАЕ КНЯСТВА
(сумесна з уладаннямі ВКЛ і Кароны Польскай)
СЕБЕЖ
НЕВЕЛЬ
ЖАМОЙЦКАЕ КНЯСТВА
РАСЕНЫ
ВІЛЬКАМІР
КЕЙДАНЫ
КОРЧАЎ
ВІЛЬНЯ
ТРОКІ
ПАНЕВЕЖ
ПАКРОЙ
ДЗІСНА
ПОЛАЦК
ВІЦЕБСК
БЕЛАЯ
ВЯЛІКІЯ ЛУКІ
ВЯЛІЖ
ДЗІСНА
ЛУКОМЛЬ
ЛЕПЕЛЬ
ЛЕПЕЛЬСКІ ЗАМАК
ЛЕПЕЛЬСКАЯ ВОЛАСЦЬ
ЛЕПЕЛЬСКІ ПАВЕТ



ВІЛЬНЯ — Сталіцы дзяржаў
БЕРАСЦЕ — Цэнтры ваяводстваў Рэчы Паспалітай, губерняў Расійскай імперыі
ГОРАДНА — Цэнтры паветаў ВКЛ
САЎЦК — Іншыя гарады
Радунь — Мястэчкі
Лучай — Сёлы

ГРАНІЦЫ
- дзяржаў у сярэдзіне XVIII ст.
- залежных дзяржаў і тэрыторый, паміж ВКЛ і Каралеўствам Польскім
- ВКЛ у складзе Рэчы Паспалітай у сярэдзіне XVIII ст.
- Усходняя граніца ВКЛ у сярэдзіне XVII ст.
- ваяводстваў і паветаў ВКЛ
- Сучасная граніца Рэспублікі Беларусь

МЕЖЫ ДЭКАНАТАЎ (пасля 1744 г.) у складзе
- Віленскай дыяцэзіі
- Кіеўскай дыяцэзіі
- Берасцейскага архідэканата (з 1726 г.)
- Луцкай дыяцэзіі

МЕЖЫ СМАЛЕНСКАЙ ДЫЯЦЭЗІІ
- у 1618–1667 гг.
- пасля 1667 г.

РАСЕНЫ — Цэнтры дыяцэзій
БРАСЛАЎ — Цэнтры дэканатаў

ЦЭНТРЫ ПАРАФІЙ РЫМСКА-КАТАЛІЦКІХ ДЫЯЦЭЗІЙ
Жамойцкай · Смаленскай · Кіеўскай · Луцкай · Віленскай

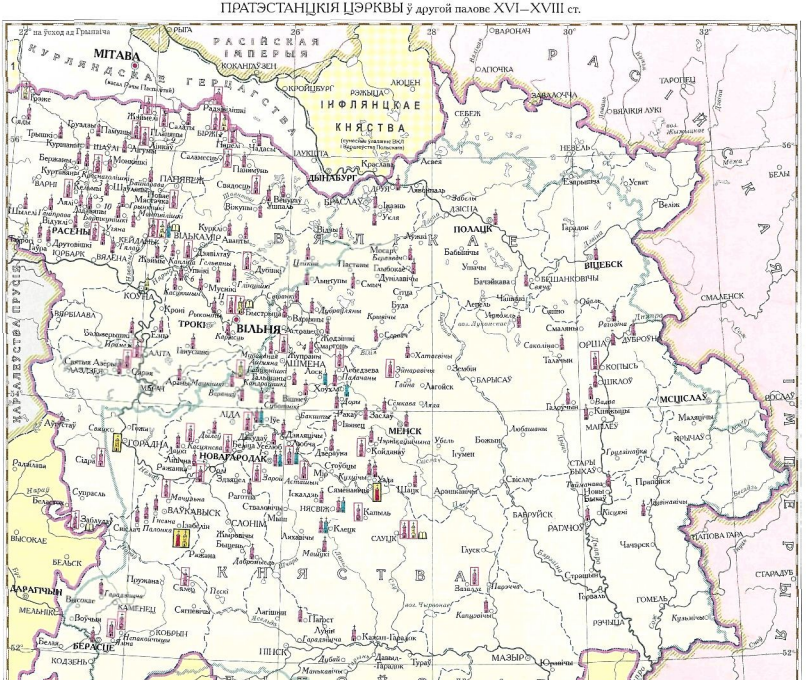
РЫМСКА-КАТАЛІЦКІЯ КЛЯШТАРЫ (з пазначэннем прыналежнасці да ордэна)
- мужчынскія, жаночыя
- Аўгусцінцы
- Бенедыктынцы, бенедыктынкі
- Бернардзінцы, бернардзінкі
- Баніфратры
- Брыгіткі
- Візіткі
- Дамініканцы, дамініканкі
- Езуіты
- Камедулы
- Камуністы
- Канонікі рэгулярныя латэранскія, канонікі рэгулярныя ад пакуты
- Капуцыны
- Кармеліты босыя, кармеліткі босыя
- Кармеліты абутыя
- Картузы (картэзіянцы)
- Кларыскі
- Марыяніце, марыяніткі
- Місіянеры
- Пауліны
- Піяры
- Рахіты
- Трынітарыі
- Францысканцы
- Цысцэрцыы, цысцэркі
- Шарыткі

- Езуіцкая акадэмія
- Духоўныя семінарыі
- Езуіцкія школы
- Парафіяльныя школы

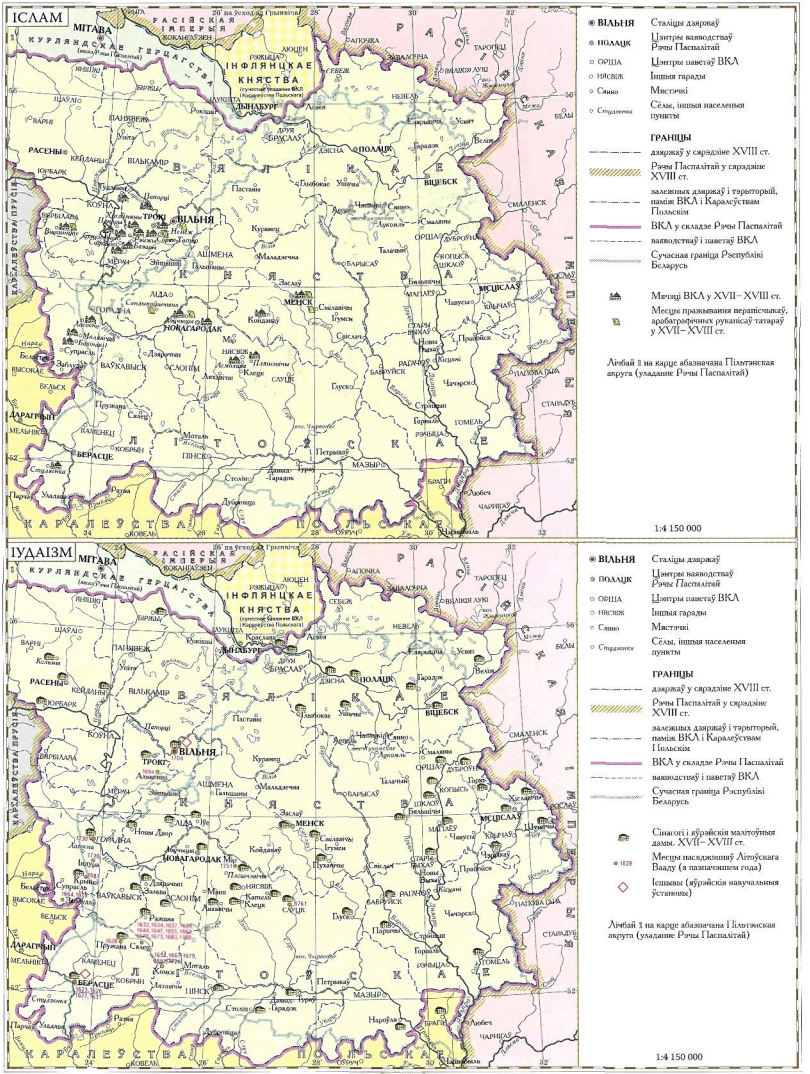
РЫМСКА-КАТАЛІЦКІЯ КЛЯШТАРНЫЯ ШКОЛЫ ВКЛ у XVIII ст.
мужчынскія: Дамініканцаў; Кармелітаў абутых; Місіянераў; Піяраў
жаночыя: Бенедыктынак; Бернардзінак; Брыгіткак; Візіткак; Кларысак; Марыяніткак; Шарыткак

Лічбай 1 на карце абазначана Вармінскае княства (у складзе Каралеўства Польскага)

ПРАТЭСТАНЦКІЯ ЦЭРКВЫ ў другой палове XVI–XVIII ст.


МІТАВА
РАСІЙСКАЯ ІМПЕРЫЯ
ІНФЛЯНЦКАЕ КНЯСТВА
ДЫНАБУРГ
ВІЛЬНЯ
ТРОКІ
НОВАГАРОДАК
МЕНСК
ВІЦЕБСК
ПОЛАЦК
ОРША
МСЦІСЛАЎ
СМАЛЕНСК
МАГІЛЁЎ
ГОМЕЛЬ
ПІНСК
БЕРАСЦЕ
ЛІТОЎСКАЕ ВЯЛІКАЕ КНЯСТВА
КАРАЛЕЎСТВА ПОЛЬСКАЕ
ВЯЛІКАЕ КНЯСТВА ЛІТОЎСКАЕ
ПРУСКАЕ ГЕРЦАГСТВА
КУРЛЯНДСКАЕ ГЕРЦАГСТВА
ЛІВОНІЯ
ЭСТЛЯНДЫЯ
ЛІФЛЯНДЫЯ
ЗАЛЕССЕ
ПАЛЕССЕ
ПАДЛЯШША
ПАЛЕССЕ
ПАЛЕССЕ
ПАЛЕССЕ

ІСЛАМ. ІУДАІЗМ. XVII–XVIII стст.




NATUS
IROQ
CELNENSIS
PODLACHIA
BRZESCIANEN
WILNO
NOWOGRODEK
NIESWIZ
STONEK
Rossana
Kamieniec
Brzesc
Pinsk
Kadzidlowo
Trojanow
Wolkowisk
Grodno
Lida
Slonim
Bielsk
Drohiczyn
Mielnik
Suprasl
Tykocin
Wasilkow
Sokolda
Krynki
Supraslia
Zabludow
Kleszczele
Narew
Bug
Swisloch
Horodek
Dubrowa
Kamien
Nowogrodek
Mir
Iwieniec
Nieswiz
Kazanowo
Radziwiliszki
Kosow
Lachowo
Wiskitki
Kosowo
Kamionka
Wyszkow
Ostrow
Zambrow
Jedwabne
Szczuczyn
Grajewo
Augustowo
Sztabin
Olita
Merecz
Troki
Oszmiana
Smorgonie
Ostrowiec
Mosty
Lubcz
Nowogrodek
Iwie
Dudo
Lipsk
Sokolka
Suchowola
Krasnybor
Kolbasin
Sokolow
Siedlce
Mordy
Kosow
Latyczow
Kock
Leczna
Wlodawa
Chelm
Hrubieszow
Zamosc
Tomaszow
Biala
Radzyn
Lukow
Garwolin
Mszczonow
Grojec
Warka
Radom
Opoczno
Inowlodz
Tomaszow
Rawa
Skierniewice
Sochaczew
Plock
Wyszogrod
Nowemiasto
Sierpc
Rypin
Lipno
Brodnica
Golub
Chelmno
Kowalewo
Lubawa
Ostroda
Olsztyn
Mlawa
Ciechanow
Przasnysz
Makow
Maldyty
Ortelsburg
Johannisburg
Lyck
Sensburg
Rastenburg
Heilsberg
Braunsberg
Frauenburg
Elbing
Marienburg
Stuhm
Riesenburg
Rosenberg
Neidenburg
Soldau
Mielau
Strasburg
Gollub
Thorn
Culmsee
Briesen
Graudenz
Schwetz
Konitz
Tuchel
Pr. Stargard
Dirschau
Neustadt
Putzig
Danzig
Pillau
Memel
Tilsit
Ragnit
Insterburg
Gumbinnen
Goldap
Lotzen
Angerburg
Rhein
Nikolaiken
Arys
Bialla
Prostken
Seiny
Wilkowischken
Kalwarya
Marijampole
Suwalki
Pilwiszki
Kybarty
Wirbalen
Pilkallen
Schirwindt
Eydtkuhnen
Stallupoenen
Nemmersdorf
Goldap
Oletzko
Lyck
Arys
Rhein
Nikolaiken
Sensburg
Rastenburg
Heilsberg
Braunsberg
Frauenburg
Elbing
Marienburg
Stuhm
Riesenburg
Rosenberg
Neidenburg
Soldau
Mielau
Strasburg
Gollub
Thorn
Culmsee
Briesen
Graudenz
Schwetz
Konitz
Tuchel
Pr. Stargard
Dirschau
Neustadt
Putzig
Danzig
Pillau
Memel
Tilsit
Ragnit
Insterburg
Gumbinnen
Goldap
Lotzen
Angerburg


БЕЛАРУСКІЯ
ЗЕМЛІ
Ў КАНЦЫ XVIII СТ.

БЕЛАРУСКІЯ ЗЕМЛІ Ў КАНЦЫ XVIII СТАГОДДЗЯ

Генеральная карта адміністрацыйнае сёняшняй тэрыторыі Беларусі з пазначэннем усіх населеных пунктаў у азначаны час. Ў адрозненне ад аналагічнай карты з перыяда тома тут прадстаўлена значна больш населеных пунктаў: звыш 22 тысяч, з іх 17 348 — на тэрыторыі сучаснай Рэспублікі Беларусь. Тэта крыху менш за палову ад іх тагачасной колькасці. Пры гэтым больш-менш значныя паселішчы нанесены ўсе, а ўзроўень адлюстравання дробных тлумачыцца розніцай у структуры расселення. У паўднёвай частцы беларускіх земляў (нізкай за ўмоўную лінію Бабруйск–Новагародак–Мележ–Орша) населенныя пункты былі больш буйнымі і размешчаліся не вельмі шчыльна. І гэта дазволяла нанесці і большасць невялікіх паселішчаў. На поўначы, асабліва ў Падзвінні, здаўна пераважалі вельмі дробныя паселішчы, часта — уязно якольскі дварэц, а то і ўвогуле адна-адзіная рэзідэнцыя. Нанесці іх усе на карту маштабу 1:300 000 — задача невыравальная, таму ў такіх раёнах прадстаўлены ўсе мястэчкі і сёлы, у якіх меліся кульавыя пабудовы, і пераважная большасць цэнтраў маёнтка. З вялікага паселішча ў першую чаргу на карце пазначаліся тыя, што захаваліся да нашых дзён і якія адлюстраваны на сучасных картах маштабу 1:200 000. І пры адсутнасці іншых вёсак на сучаснай карце праводзіліся лакалізацыя іх на падставе вышэйкарыстаных, дзякуючы свесй дакладнасці, «трохвёрсткі», або «Ваенна-тапаграфічнай карты Еўрапейскай Расіі" маштабу 1:126 000 сярэдзіны XIX стагоддзя. Калі адно ці некалькі тагачасных паселішчаў знаходзіліся на тэрыторыі буйнога сучаснага населенага пункта, гэта адлюстроўвалася ў геаграфічным паказальніку.

Назвы населеных пунктаў прыведзены ў тагачасной форме, але з трансліцарацыяй польскамоўнага напісання і ўлікам правіл сучаснай беларускай арфаграфіі, а ў паказальніку падаюцца сучасная формы і адміністрацыйная прыналежнасць на сённяшні дзень (для пунктаў за межамі сучаснай Беларусі — толькі дзяржаўная прыналежнасць). Пры наяўнасці розных варыянтаў напісання яны адлюстроўваюцца ў паказальніку. Асноўным пры гэтым лічыцца, як правіла, той варыянт, які сустрэцца з сучасным напісаннем ці найбольш блізкі да яго.

Асноўны змест Генеральнай карты адпавядае стану рэчаў напярэдадні падзелаў Рэчы Паспалітай у 1772 годзе. На гэтую дату прыведзеныя знешнія і ўнутраныя межы, а таксама прыналежнасць маёнткаў. Але знешнія польскасць крыніц, прытым найбольш каштоўных, датаваць больш позняй часам — другой палавой 1770-х–1790-мі гадамі. Іх звесткі па магчымасці быді адхарэкціраваны з улікам змен, якія адбыліся пасля 1772 г. Зразумела, не ўсе такія змены ўдалося прасачыць. Таму частка адлюстраванай інфармацыі адпавядае ананімнай карце XVIII стагоддзя.

На карце ўнесеныя самыя дробныя чыста прыродныя размяшчэнне сцяпыць: касцёлаў, цэркваў, кляштараў і манастыроў з пазначэннем іх колькасці ў пэўным населеным пункце. І па магчымасці рэалійная сітуацыя таксама прывязана да 1772 г., без уліку змен вераваызнальнай прыналежнасці ў нынку неадпаразовай рэалійнай канверсіі. Тамы звесткі пра прыналежнасць царквэў і манастыроў да уніяцкай і праваслаўнай канфесій могуць не супадаць з тым, што сцвярджаецца ў нішых крыніцах.

Пры стварэнні карты выкарыстоўваліся размаітыя архіўныя дакументы. Большасць з іх дагэтуль не была прадметам грунтоўнага навуковаа вывучэння і адначэдная бумажнатгавая картаграфавання, нягледзячы на шырае спецыяльных напрацовак, у тым ліку і польскіх даследчыкаў.

Сярод тыкарыстаных крыніц — матэрыялы рэвізій (ласстарэцкі) дзяржаўных уладанняў (старастваў, каралеўскіх эканомій) 1765—1766 гг., праведзеная на ўсёй тэрыторыі ВКЛ з азначэннем як іх межаў, так і складу паселішчаў. Гэта дазволіла практычна поўнасцю адлюстраваць на карце структуру дзяржаўнай маёмасці, з улікам той акалічнасці, што некаторыя старасты складалася з адной вёскі і іх дробныя тэрыторыі з-за прывілеяў магнатаў часта не дакладна вызначаліся.

Каштоўныя крыніцай з'яўляюцца вопісы земельных уладанняў ВКЛ 1775 г. (тыпы падаткавага падатквайладання). Вопісы гэтыя праводзіліся паводле пастановы сейма Рэчы Паспалітай 1773—1775 гг. для падзяку даходаў дзяржавы пасля скарачэння яе жвакоў. Такія тарыфы маюцца на большасці паветаў, за выключэннем частак, стычнай ВКЛ у выніку падзелаў 1772 г. Звычайнацыя яны, як і раніей стараствў, у Дзяржаўным гістарычным архіве Літвы, а часткова (у выглядзе копій, унесеных у павятовыя актавыя кнігі) — у Нацыянальным гістарычным архіве Беларусі ў Мінску. Не ўсе наяўныя тарыфы адпаведныя. Асноўная частка іх паведамле толькі пра ўладальніка і падае назву ўладання, не раскрываючы, якія іншыя пасяленні ўваходзілі ў яго склад. Самыя змястоўныя, напрыклад, інвентары Мінскага, Менскага, Аршанскага і Лідскага паветаў, маюць падрабязныя звесткі пра склад уладанняў, размешчаных ў іх цэнтрах, манастырах, кляштарах, корчмах. Пэўныя складанасці ўзнікаюць пры лакалізацыі звестак тэтых крыніц, паколькі часта тарыфы паведамляюць некалькі разоў пра адно і тое ж паселішча, якое бліжо б сумесным валоданні розных асоб. Гэта тлумачыцца пры вывучэнні іншых крыніц, якія пасляжэлі дадатковымі падставамі для ражаніў тэрыторыі сітуацыі 1770-х гг.

Найцэнр — гэта апісаніе парафій ВКЛ 1784—1785 гг. Яны ствараліся падобна падымным тарыфы, часта дазваляюць удакладніць іх сціпыя запісы. У іх апісаны абшары касцельных (каталіцкіх) прыходаў з дэталёвым пералікам складаючых іх паселішчаў, іх тыпу, уласцівай прыналежнасці і прыблізным (часта неадкладным) пазначэннем іх месцаразмяшчэння адносна цэнтраў парафій. Гэтыя звесткі таксама павятковыя межы і дарогі, якія разыходзіяся з кожнага парафіяльнага цэнтра на ўсе напрамкаў. Апублікаваныя на сённяшні дзень вопісы атоліяваюць абшары Полацкага ваяводства, Аршанскага, Браслаўскага, Гарадзенскага, Лідскага, Тлісцкага, Слонімскага і Мазавіцкага паветаў (Przyszłość kultury polak w na kresach.//Prace Białystokskiego towarzystwa naukowego. — Białystok – Drohyczyn. 2000. № 30). Іншыя захоўваюцца ў рукапісным выглядзе ў Дзяржаўным гістарычным архіве Літвы і адзіпсе рукапісаў Нацыянальнай бібліятэкі Украіны імя У. І. Вярнадскага.

Прыцыповай крыніцай удакладненнуі пасужылі матэрыялы Генеральнага межавання ўсходнебеларускай тэрыторыі, на якой пасля першага падзелу быді ўтвораны Полацкае і Магілёўскае намесніцтвы (губерні) і якая была інтэрпаляцыйна абмежавана ў 1783—1785 гг. Захоўваюцца гэтыя матэрыялы ў Расійскім дзяржаўным гістарычным архіве і Расійскім дзяржаўным архіве старажытных актаў. Яны быді прадметам падрабязнага навуковаа аналізу адпаго з аўтараў (Я. Аніпчанка. Генеральные межавание на Беларусі. — Мн., 1996; Я. Аніпчанка. Генеральное межавание ў Беларусі. — Горкі — Мапгілёў, 2002), выявіўшы іх годнасці і каштоўнасці. Высветлена, што межавая адзінка вялася з высокай дай таго часу дакладнасцю (пагрэшнасць не перавышае 3%). Таму на дадзеной Генеральной карце шырока выкарыстоўваліся звесткі межавых атласаў, генеральных планаў і экзаменічных заўваг да іх, пто дазволіла кампенсаваць нешматкту тэрытарыяльнага ахопу ў тарыфах і вопісах парафій ВКЛ. Вельмі істотна, што ягоцна з афіцыйнай мэтай, межаванне праводзілі адпаго з буйным маштабе (у памеры 1:42 000 для генеральных планаў на кожны павет) межы ўсіх наяўных уладанняў на стане на 1767 год. Гэта значна спрыяла пазнаху існаваўшых на момант пераданы падзелу паселішчаў, якія ў далейшым быді перайменаваны або знікді ўвогуле.

Наступнай перпакарыстанай сяўлзай тарыфы чаргавага падымнага ўліку, арганізаванай Чатырохгадовым сойма 1788—1792 гг. на ўсёй тагачасной тэрыторыі ВКЛ, але, на жаль, захавалася не ўсе. Дак іпас істотна, што дастаткова падрабязнымі з іх з'яўляюцца скарыстання тарыфы па Лідскаму, Аршанскаму паветах, Новагародскім павядотве і інш.

Выкарыстаны картаграфічныя матэрыялы і тэкставыя тлумачэнні да іх (т. зн. экзаменічныя заўвагі) Атласа Мінскай губерні 1797—1800 гг., якія таксама быді прадметам навуковага аналізу (Я. Аніпчанка. Крэпіцы і аўтары Атласа Мінскай губерні 1800 года // Тэзісы Міжнародай навукова-практычнай канферэнцыі. "Архівазнаўства, крыніцазнаўства, гістарыяграфія Беларусі. Мн., 1993. Ч. 1. С. 127–132"). Пры стварэнні карты выкарыстоўваліся і адпаведныя Атласы Гродзенскай і Віленскай губерній пачатку XIX ст., а таксама буйнамаштабныя здымкі Белаственны, якія адлюстроўваюць жывінні дамарадні мацаванні Расіні і Прусіні, што быді распаўсюджаны ў 1797 г. (Я. Аніпчанка. Інкарпарацыя. Літоўская правінцыя ў падзелах Рэчы Паспалітай. Мн., 2003), і так званая „Падрабязная мілітарная карта на граніцы Расіі з Прусіяй" 1799 г., на якой пазначана заходняя частка Беларусі.

Пэўным удакладненні рабліся на падставе розначасовых інвентароў асобных маёнтка, картаграфічна пакаэмелна І. Спробіся да актавых кніг Віленскага архіва старажытных актаў, які месціцца ў Нацыянальным гістарычным архіве Беларусі, а таксама друкаванных крыніц (Słownik geograficzny Królestwa Polskiego i innych krajów słowiańskich. T. 1-15. Warszawa, 1880–1914; Litak S., Kościół łaciński w Rzeczypospolitej około 1772 roku. Struktury administracyjne, Lublin, 1996; W. Kołbuk, Kościoły wschodnie w Rzeczypospolitej około 1772 roku. Struktury administracyjne, Lublin, 1998; Litak S., Atlas Kościoła łacińskiego w Rzeczypospolitej Obojga Narod w XVIII wieku, Lublin, 2007).

Пры карыстанні выпікамі гэтай працы трэба ўлічваць, што інструментальныя здымкі межаў уладанняў маюцца толькі для правабярэжжа Дзвіны і левабярэжжа Дняпра. На ўсю астатнюю тэрыторыю Беларусі выкарыстаныя крыніцы дазваляюць рэканструяваць межы маёнткаў умоўна, прыблізна, на падставе сцадзі ўваходзячых у іх паселішчаў. Да таго ж землеўпарадкавальная інструкцыя пастаяна мянялася ў працэсе работы, закладаў („застання"), шлюбаў, дарэнняў і т. д. На тэрыторыі, далучанай у 1772 г. да Расіі, значная частка дзяржаўных і царкоўных маёнткаў была канфіскавана і перайшла да прыватных уласнікаў, таму адлюстраванне іх прыналежнасці ў часы ВКЛ патрабуе адмысловай рэканструкцыі, для якой не заўжды хапае звестак.

Пры стварэнні Генеральнай карты быў прыняты шэраг дапушчэнняў. Перпае з іх тычыцца таго, што ўвогуле трэба разумець пад беларускімі землямі ў азначаны час. Як вядома, само ўвядзенне пра існаванне асобнага беларускага этнасу (народа, нацыі) афармлася пазней. У другой палове XVIII стагоддзя самаазнаь, уласцівай выключна гэтаму этнасу, яшчэ не было. Для адрозненні ад суседняў выкарыстоўваліся розныя тэрміны, якія ў канкрэтных абставінах магді мець розны сэнс. Так, у вопне канцэпцыі з'явіліся літоўцы альбо тыя, што называліся мянушкамі магла стаць прыналежнасць да „рускай" веры і ваходзіне „рускай" мовай. Для адрозненя ад жыхароў Украіны і Масковіі ўжываліся „ліцвінскае" ідэнтыфікацыі.

Навукоае вызначэнне межаў расселення беларусаў адбывалася ў канцы XIX — пачатку XX ст., пры гэтым розныя аўтары часам прыходзілі да істотна розных высноў. Асабліва гэта тычыцца межаў з украінцамі на Берасцейшчыне і Пініччыне, а вепікарусамі — на Смаленшчыне і Брапшчыне.

Ўлічваючы, што агульнапрынятага падыходу на тэты конт так і не склалася, пры вызначэнні абшару беларускіх земель на 1772 год улічвалася фармальная прыналежнасць да адміністрацыйных адзінак — тагачасных і сённяшніх. Усе тэрыторыі, якія ўваходзяць у склад сучаснай Рэспублікі Беларусь, лічыцца беларускімі незалежна ад таго, у склад якой адміністрацыйнай адзінкі яны некалі ўваходзілі. Па-за гэтымі межамі ў разлік бярэцца тагачасная прыналежнасць. На поўначы і ўсходзе вырашальным крытэрыем стала знешняя граніца ВКЛ напярэдадні першага падзелу, што дазволіла далучыць да беларускіх земель Невель, Себеж, Веліж і пайночна-ўсходнюю частку Мсціслаўскага ваяводства. На паўночным захадзе да беларускіх земель залічвам цалкам Браслаўскі, Ашмянскі, Лідскі і Гарадзенскі паветы, а для Віленскага павета ў падобны разгледжвацца толькі тыя прыходы, што прыходзіліся на тэрыторыю Рэспублікі Беларусь. На поўдні Берасцейскі і Пінскі паветы, што далёка выдваліся ў межы сучаснай Украіны, таксама разглядаюцца цалкам.

Гэты фармальны крытэрый горш за ўсё спрацоўвае на захадзе. Ён дазвале лічыць беларускімі землямі тыя часткі Берасцейскага і Гарадзенскага паветаў, што знаходзіліся ў сучаснай Польшчы, але не падлюскіх паветы, якія з 1569 г. увходзілі ў склад Польскай Кароны: Бельскі, Драгічынскі і Мельніцкі. Між тым частка насельніцтва тэтых паветаў, паводле мовных і канфесіянальных крытэрыяў, не можа быць аднаначна аднесена да палякаў. Некаторыя з жыхароў гэтых раёнаў да сённяшняга дня адчуваюць сябе беларусамі. Але наяўнасць на гэтых землях несумненна польскага насельніцтва не дазваляе тэтак жа аднаначна залічыць іх у склад беларускіх. У такой сітуацыі мы вырашылі ўсё ж не адмоцаліць ад формальнага крытэрыю, але палічылі мэтазгодным пазначыць на той частцы Падлішшы, што трапіў у рамку Генеральнай карты, найважнейшыя цэнтры каталіцкіх і ўніяцкіх парафій, якія дазваляюць уявіць зоны перавакання адпаведна польскага або беларускага („рускага" ў тагачасным разуменні) этнасаў.

Такіх жа фармальных крытэрыяў патрабавала адпасенне населеных пунктаў да кататорай гарадоў („местаў" паводле тагачасной тэрміналогіі) і мястэчак. Увогуле панядзе „мястэчка" набыло адмысловы сэнс у большы позні час: у адміністрацыйнай практыцы Расійскай імперыі яно вызначала гандлёва-рамесніцкія паселішчы, якія не з'яўляліся, у адрозненне ад гараду, адміністрацыйнымі цэнтрамі. У часы ВКЛ такі прыцып не ўжываўся. Словам „мястэчка" называлі паселішча, проста меншае па памерах чым „места". Дакладных крытэрыяў для такога падзелу не быдо, і таму адно паселішча можа ў розных крыніцах выступаць і як „места", і як „мястэчка".

Залічыць іх усе ў лік гарадоў не дазвалае тое, што некаторыя паселішчы, якія мелі прывілеі на гандлёва-рамесніцкую дзейнасць, былі зусім невялікімі — памерам у два-тры дзясяткі двароў.

У такой сітуацыі быў уласны камбінаваны падыход, згодна з якім гарадамі на Генеральнай карце пазначаны тыя паселішчы, якія, апрача прывілею на статус „места", адпавядалі не менш чым тром з пяці наступных крытэрыяў: былі цэнтрамі адміністрацыйных адзінак (ваяводстваў і паветаў), цэнтрамі буйных гаспадарчых адзінак (дзяржаўных эканомій, прыватных латыфундый), мелі самакіраванне паводле магдэбургскага права, гарадскія ўмацаванні бастыённага тыпу (што падкрэслівае іх важнае абарончае значэнне), з жўклася цэнтрамі трох ці больш прыходаў розных хрысціянскіх канфесій (што рэзка адрознівае дакладных звесткі пра колькасць насельніцтва выступае даволі надзейным індыкатарам буйных памераў паселішча) і мелі больш за адзін манастыр (кляштар) розных канфесій (што характэрна для значнага культурнага цэнтра).

Тэрмін дапушчэнне тычыцца адрознення магнацкіх і шляхецкіх маёнткаў. Відома, што ў шляхецка-гаспадарчым жыцці Рэчы Паспалітай вялікае значэнне мела дыферэнцыяцыя фармальна роўнай шляхты на дзве катэгорыі: шараговую шляхту дробных маёнткаў, засценкаў і аколіц з аднаго боку і саноўнікаў, уладароў вялізных латыфундый — з другога. Магнатамі ў літаратуры прапануёвалася лічыць уладальнікаў больш за 1 тыс. двароў ці больш за 3500 мужчынскіх або рэвізскіх душ (Козловский П. Г. Землевладение и землеполъзование в Белоруссии в XVIII в. Мн., 1982). Вывараставшыя гэты фармальны крытэрый не дазвалае тое, што вышэйшыя дакладную колькасць двароў на ўладанні той ці іншай асобы на пэўны момант вельмі праблематычна. Крыніцы такога кшталту (вышэйзгаданыя тарыфы і эканамічныя зводы да межавых атласаў) не супадаюць па часе і ахопліваюць розныя тэрыторыі, прытым што неабходна ведаць меншыя пэўную колькасць падданых у розных панствах. Да таго ж гэты крытэрый не ўлічвае грамадскую вагавасць той ці іншай ілляхецкай сям'і, якая не заўсёды дакладна адпавядала памерам не маёмасці.

У такіх умовах мы зноў скарыстаі камбінаваны крытэрый: магнацкімі на карце пазначаны ўладанні тых сем'яў (родаў), якія адначасова адпавядаюць двум крытэрыям: хаця б адзін з прадстаўнікоў такой сям'і на працяжу другой паловы XVIII стагоддзя займаў пасаду вавводы, кашталяна, альбо адну з прадворных сенатарскіх пасад: маршала ці надворнага маршалка, канцлера, падканцлера, гетмана, скарбтара, рэферэндара харужжага, мечніка, каноншна, кухмістра, падчашага, крайчага, стольніка, падстолія, чашніка, лоўчага, а на ўладанні сям'і знаходзіласся не менш за 100 паселішчаў, пазначаных на карце і ў пакаазальніку. Пры ўсёй адноснасці гэтага аюшэння крытэрый ён можа быць лёгка падлічаны, а ў цэлом больш-менш адпавядае крытэрыю, прапанаванаму П. Г. Казловскім: валоданне абшарамі, на якіх умяшчалася такая колькасць паселішчаў, з улікам не нанесеных на карту, азначала многія тысячы падданых.

Да ўладанняў такіх земельных комплексаў у адпаведнасці з вышарстанымі крытэрыямі адносены на тэрыторыі ВКЛ роды Агінскіх, Бжастоўскіх, Гэлэзнэў, Масальскіх, Пацаў, Радзівілаў, Салагубаў, Сапегаў, Сапегаў, Тызенгаўзаў, Тышкевічаў, Хмяльніцкіх, Чартарыйскіх, Юдыцкіх, а таксама Мнішкаў, Патоцкіх, Платэраў і Хадкевічаў, большасць маёнткаў якіх знаходзілася ў Літве, Інфлянтах, Польшчы і на Украіне, па-за рамкамі Генеральнай карты. Апрача таго, у геаграфічным паказальніку пазначаны ўласнаці родаў, якія не могуць лічыцца магнацкімі, але вызначаюцца на фоне астатніх шляхты парафіяльна буйнымі вотчынамі, у тым ліку купленымі ў панародніх дзесяцігоддзі ў магнаты (гэта тычыцца, напрыклад, Анацінскіх і Сулістроўскіх, якія набылі пэрагі латыфундый Сапегаў).

Перавага аддаецца больш трывалым формам уладання: пазначаецца, хто быў уласнікам маёнтка, а не яго фактычным карыстальнікам (старастам, арандатарам, закладатрымальнікам). У адпаведнасці з тагачасной практыкай паказаны дзяржаўныя ўладанні двух тыпаў — каралеўскія эканомі, даходы з якіх ішлі на ўтрыманне манарха, і старасткі, якія раздаваліся каралямі ў часовае (часта пажыццёвае) карыстанне прыватным асобам. Пры наяўнасці звесткі аб оснаванні пазначаны таксама ленныя маёнткі, якія фармальна аічыліся дзяржаўнымі, але маглі знаходзіцца ў карыстанні шляхецкіх сем'яў на працягу некалькіх пакаленняў (забараняюся толькі без каралеўскага дазволу прадаваць і абменваць ix). Але трэба ўлічваць, што пры фрагментарнай вывучанасці крыніц ленныя маёнткі часам могуць быць эбылтаны з прыватнымі. Дыферэнцыяцыя ўладанняў праведзена ix прыналежнасці праваслаўнаму, уніяцкаму або каталіцкаму духавенству пазначана ў пакаазальніку. Пры гэтым у якасці духоўных пазначаны ўладанні каталіцкага ордэна езуітаў. Але трэба памятаць, што ў 1773 г. ордэн быў скасаваны, а большасць яго маёнткаў у межах Рэчы Паспалітай на працягу некалькіх наступных гадоў перайшлі ў прыватныя рукі. У памеры аб гэтым у крыніцах такія маёнткі значэнна вызначаі як „иезуицкія". На тэрыторыі, далучанай да Расіі, езуіты працягвалі дзейнічаць і захоўвалі свае ўласнасць да афіцыйнага аднаўлення ордэна ў 1814 г.

Найважнейшыя дарогі пасяленны даволі умоўна, з улікам таго, што існалазі альтэрнатыўныя варыянты праезду праз пэўныя месціны. Сама розніца памяж галоўнымі і другасными шляхамі тагачасных эносін таксама ўмоўная. Да галоўных адносены тыя дарогі, якія ў кірункаі названаюцца не проста гасцінцамі альбо трактамі (публічнымі, паштовымі), але падкрэсліваюцца іх магістральны характар, накіраванасць да значных цэнтраў. Вілейскі тракт, Варшаўскі тракт і пад. Асноўнымі крыніцамі пасуўзялі вопісы скарбовай камісіі ВКЛ за 1767 год, апісанні парафій ВКЛ 1784—1785 гг., расійскія межавыя планы і атласы. Падрабязная мілітарная карта на граніцы Расіі з Прусіяй".

Тыпы населеных пунктаў у крыніцах вызначаюцца па-розніаму: сёлы, сельцы, засценкі, аколіцы, абрубы, пусткі, вёскі, пагосты, мястэчкі, гарады. На карце яны часткова абагульнёсены, пакаазаны толькі асноўныя тыпы паселішчаў: гарады (паводле вышэйзазначаных крытэрыяў), мястэчкі, вясковыя паселішчы (у гэтую групу залічаны, апрача ўласна вёсак і сёл, таксама панскія фальваркі і дворы, у якіх большасць жыхароў таксама складалася з падзаможнага сялянства — дворовых людзей) і засценкі-аколіцы (населеныкамі якіх быві асабліста вольныя шляхцічы).

Генеральная карта з'яўляецца вынікам працы двух аўтараў. Першапачатковым варыянт быў распрацаваня Я. Анішчанкам на падставе аго шматгадовай дзейнасці па зборы, сістматызацыі і лакалізацыі звестак па гісторыі населеных пунктаў беларускіх земель другой паловы XVIII ст. Пазнаднёй вынікі гэтай працы ўвасобіліся ў карце „Беларусь у другой палове XVIII ст." маштабу 1:1 500 000, выдадзенай у Нацыянальным атласе Беларусі, а таксама карце „Вялікае Княства Літоўскае (сярэдзіна XVIII ст.)" маштабу 1:2 000 000, што выйшла ў першым томе „Гістарычнага атласа Беларусі" ў 2008 г. Адпак прапанаваны варыянт патрабаваў істотнай дапрацоўкі, якая тычылася рэканструкцыі павятовых межаў і ўласнікаў прывілеяванай (свабоднай на тэрыторыі, страчанай ВКЛ у 1772 г.), удакладненняў значнай частки межаў маёнткаў, дарожнай сеткі, лакалізацыі паселішчаў, наяўнасці культавых пабудоў, статусу гарадоў і мястэчак. Тэтая дапрацоўка была праведзена В. Насевічам, які бярэ на сябе адказнасць за канчатковы выніх і за тэхнічнае выкананне карты.

Я. Анішчанка, В. Насевіч

УМОЎНЫЯ АБАЗНАЧЭННІ ДА ГЕНЕРАЛЬНАЙ КАРТЫ

НАСЕЛЕНЫЯ ПУНКТЫ

ВІЛЬНЯ — Сталіца Вялікага Княства Літоўскага, Рускага і Жамойцкага (ВКЛ)

МЕНСК — Цэнтры ваяводстваў Рэчы Паспалітай і губерній Расійскай Імперыі

ГОРАДНА — Цэнтры паветаў ВКЛ

НЯСВІЖ — Цэнтры буйных уладанняў (валасцей) і іншыя гарады

Гэрск — Мястэчкі

Пагост — Вёскі (сёлы), фальваркі

Пагост — Вёскі (сёлы), фальваркі і аколіцы (засценкі)

Пагост — Аколіцы, засценкі

Гервяты — Цэнтры ўладанняў

Касцёлы

Уніяцкія цэрквы

Праваслаўныя цэрквы

Кляштары

Уніяцкія манастыры

Праваслаўныя манастыры

УЛАДАННІ ПАВОДАЛЕ ТЫПУ ЎЛАСНАСЦІ

Дзяржаўныя (пяликаняжацкія, гаспадарскія або каралеўскія)

Ленныя

Царкоўныя (духоўныя)

Магнацкія

Шляхецкія

Прыналежнасць не вызначана

МЕЖЫ

дзяржаў у другой палове XVIII ст.

ВКЛ у складзе Рэчы Паспалітай

ваяводстваў і паветаў Рэчы Паспалітай

уладанняў

Сучасная граніца Рэспублікі Беларусь

Рэкі

Азёры

Найважнейшыя дарогі (публічныя тракты, гасцінцы)

Заўвага. У геаграфічным паказальніку да Генеральнай карты для тыпаў паселішчаў ужыты наступныя скарачэнні: ак. — аколіца; в. — вёска, фальварак; г. — горад; з. — засценак; м. — мястэчка; мн. — манастыр, кляштар; пг. — пагост. Пры вызначэнні тыпаў уладанняў ужыты скарачэнні: дзярж. — дзяржаўная маёмасць; шл. — уладанне шляхецкай/буйной дробнай шляхты, без пазначэння прозвішча.

ЗБОРНЫ АРКУШ ГЕНЕРАЛЬНАЙ КАРТЫ „БЕЛАРУСКІЯ ЗЕМЛІ ў канцы XVIII ст.“

На Генеральнай карце прадстаўлены беларускія землі ў канцы XVIII ст. на 51 асобным аркушы ў маштабе 1:300 000 (у 1 см 3 км). Аркушы пазначаны адпаведнымі нумарамі старонак і назвамі найбольш вядомых у той гістарычны час населеных пунктаў.

ЗАВАЛОЧЧА, Нішча, Няведра, Уклейна, Ясы.....72

СЕБЕЖ, Доласцы, Паповічы, Ракітна, Сакольнікі.....73

ДЫНАБУРГ, Відзы, Дрысвяты, Дусяты, Рокішкі, Таўрогыні...74

БРАСЛАЎ, Друя, Іказнь, Мёры, Пагост, Шаркаўшчына.....75

ПОЛАЦК, Асвея, Валынцы, Дзісна, Дрыса, Кахановічы.....76

НЕВЕЛЬ, Езярышча, Гарадок, Казьяны, Нешчарда, Сітна.....77

УСВЯТ, Лямніца, Сураж, Яновічы.....78

ВЕЛІЖ, Велішчы, Красты, Чэплі.....79

ВІЛЬНЯ, Астравец, Быстрыца, Лынтупы, Свянцяны.....80

СТАРЫ МЯДЗЕЛ, Дунілавічы, Жодзішкі, Паставы, Свір.....81

БАБЫНІЧЫ, Беразіно, Буда, Глыбокае, Даўгінаў.....82

БЕШАНКОВІЧЫ, Лепель, Ушачы, Чарэя, Чашнікі.....83

ВІЦЕБСК, Абольцы, Астроўна, Нямойта, Орша, Сянно.....84

ДУБРОЎНА, Лёзна, Любавічы, Расасна.....85

АЎГУСТАЎ, Віжаны, Пераросль, Райгарад, Філіпава.....86

ГОРАДНА, Аліта, Гожа, Лаздзея, Мерач, Сімна.....87

ЛІДА, Беняконі, Васілішкі, Германішкі, Жырмуны, Радунь, Эйшышкі.....88

АШМЕНА, Вішнеў, Гальшаны, Геранёны, Іўе, Крэва, Любча..89

МАЛАДЗЕЧНА, Вілейка, Валожын, Івянец, Радашковічы, Ракаў.....90

МЕНСК, Барысаў, Гайна, Лагойск, Плешчаніцы, Смалявічы.....91

БЕРАЗІНО, Бобр, Крупкі, Талачын.....92

МАГІЛЁЎ, Галоўчын, Друцк, Конысь, Цяцерын, Шклоў.....93

МСЦІСЛАЎ, Горкі, Крычаў, Радамля, Раманава, Шамава.....94

РОСЛАЎ, Міраславічы, Хіславічы, Шумячы.....95

ВІЗНА, Васількаў, Заблудаў, Супрасль, Хорашча, Янаў.....96

ВОЎПА, Кузніца, Мсцібаў, Поразаў, Свіслач, Сідра.....97

ВАЎКАВЫСК, Беліца, Жалудок, Жыровічы, Ражанка, Слонім..98

НОВАГАРОДАК, Ляхавічы, Мір, Моўчадзь, Мыш, Паланэчка...99

НЯСВІЖ, Капыль, Клецк, Койданаў, Магільна, Слуцк.....100

ІГУМЕН, Лапічы, Новыя Дарогі, Пухавічы, Шацк.....101

БАБРУЙСК, Багушэвічы, Гарадок, Клічаў, Свіслач, Халуі...102

РАГАЧОЎ, Свержань, Стары Быхаў, Цихінічы.....103

ЧАЧЭРСК, Карма, Краснаполле, Прапойск, Чэрыкаў.....104

КЛІМАВІЧЫ, Бялынкавічы, Касцюковічы, Хоцімск.....105

БЕРАСЦЕ, Белая, Бельск, Каменец, Мельнік.....106

КОБРЫН, Гарадзец, Лыскаў, Пружана, Шарашова.....107

РАЖАНА, Альшэў, Бездзеж, Драгічын, Моталь.....108

ПІНСК, Крывошын, Лагішын, Лішск, Лунін.....109

КАЖАН-ГАРАДОК, Жыткавічы, Лахва, Скавышына, Старобін..110

ПЕТРЫКАЎ, Глуск, Любань, Парэчча, Шыпілавічы.....111

АЗАРЫЧЫ, Жлобін, Калінкавічы, Парычы, Яўтушкевічы....112

РЭЧЫЦА, Гомель, Горваль, Стрэшын, Холмеч.....113

ХАЛЬЧ, Азарычы, Ветка, Карма, Кузьмінічы, Лоеў.....114

ЛЮБЛІН, Вішніца, Вогін, Дакудаў, Ламазы, Міжрэчча.....115

КОДЗЕНЬ, Макраны, Славятычы, Уладава.....116

ДЗІВІН, Камень, Любяшоў...117

НОБЕЛЬ, Востраў, Гарадная, Пагост, Рэчыца.....118

ДАВЫД-ГАРАДОК, Асавец, Дубровіца, Плотніца, Столін.....119

ТУРАЎ, Лельчыцы, Славечна, Снядынь.....120

МАЗЫР, Барбароў, Ельск, Нароўля, Скрыгалава, Юравічы..121

БРАГІН, Загалле, Камарын, Хойнікі.....122

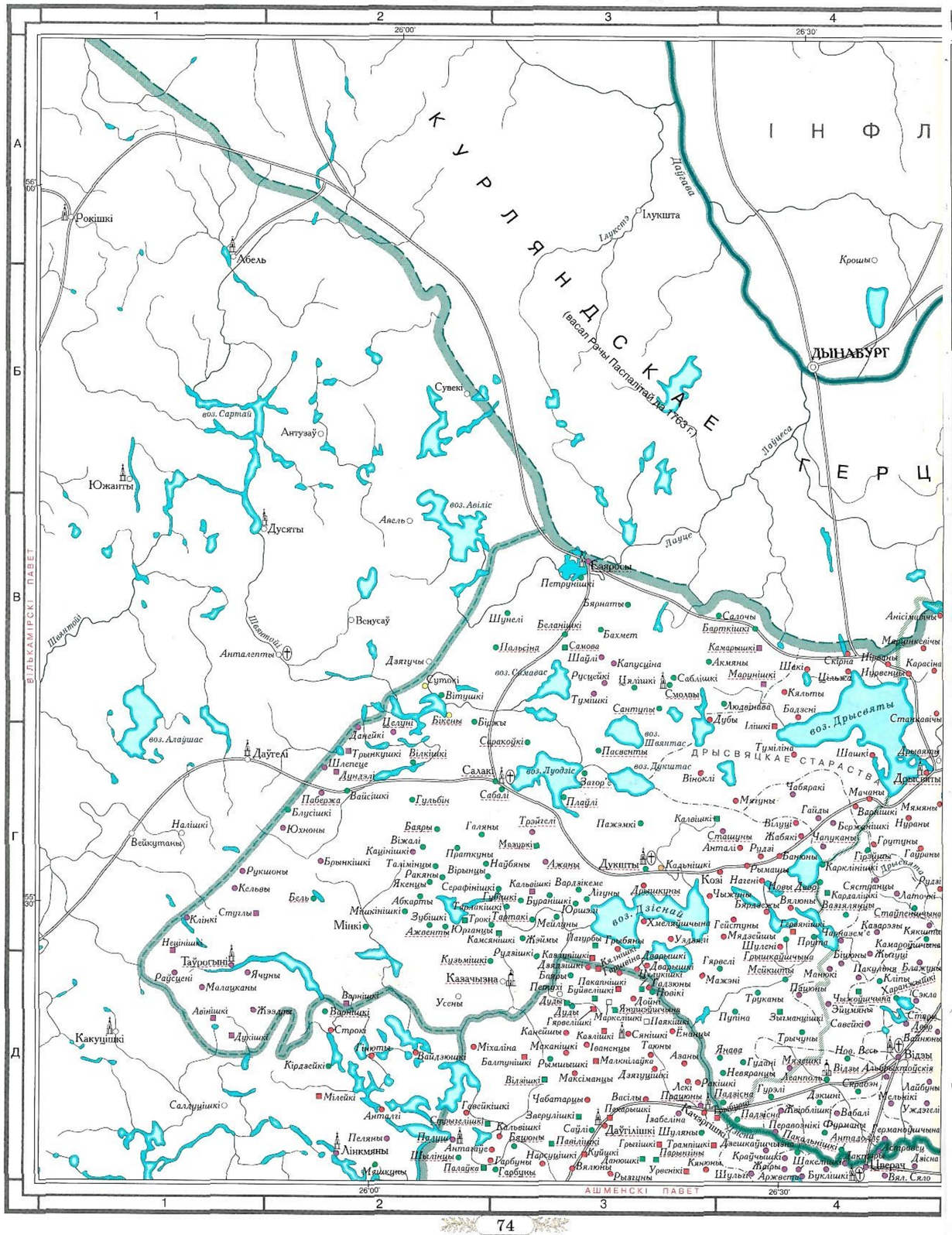
МЕЖЫ

- дзяржаў у сярэдзіне XVIII ст.
- залежных дзяржаў і тэрыторый; паміж ВКЛ і Каралеўствам Польскім
- ваяводстваў і паветаў ВКЛ
- Сучасная граніца Рэспублікі Беларусь

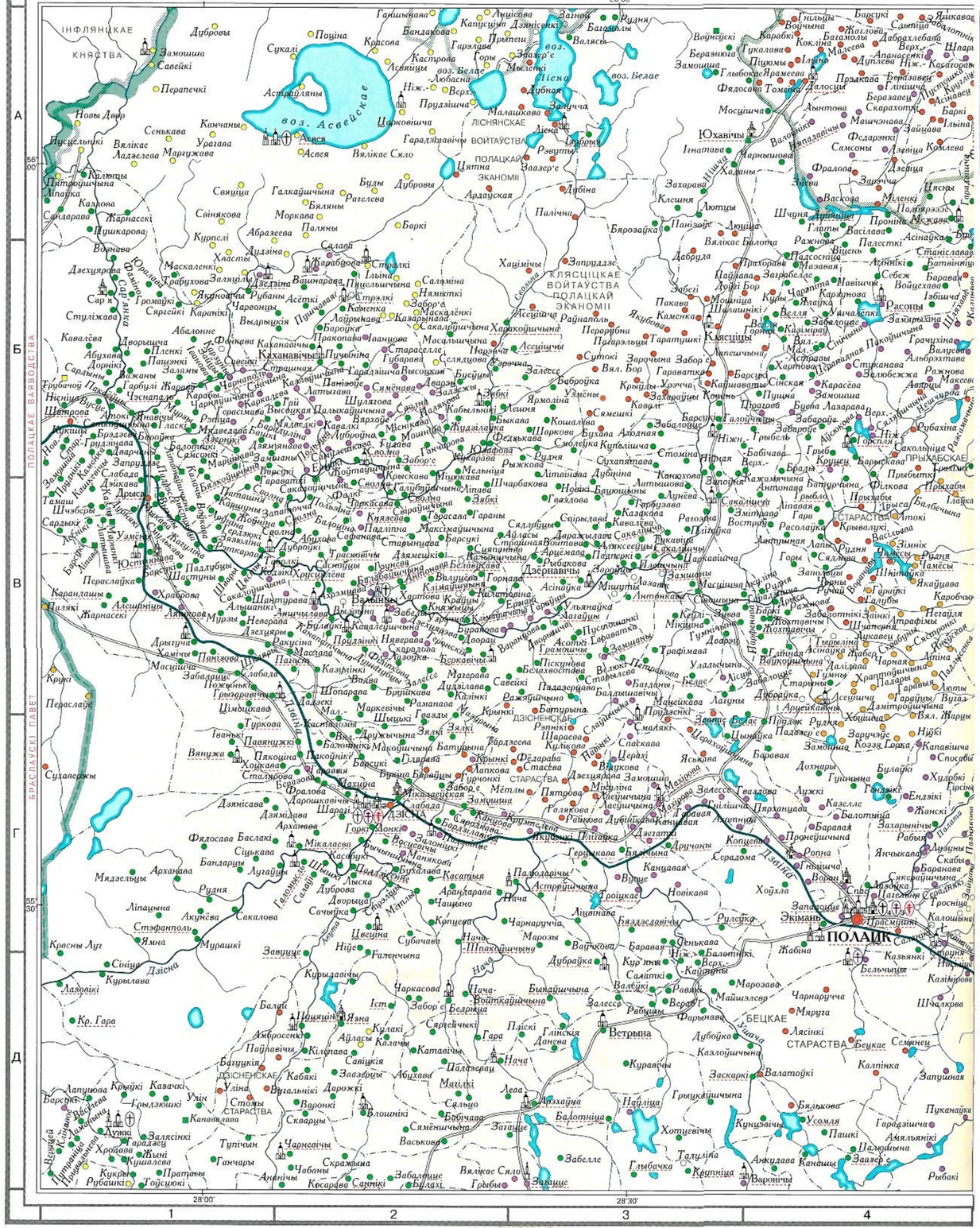
ТРОЦКІ Назвы паветаў


РАСІЙСКАЯ ІМПЕРЫЯ
КАРОНА ПОЛЬСКАЯ І ВКЛ
ЗАВАЛОЧЧА
НЕПАРОТАЎСКАЕ ВОЙТАЎСТВА
ПОЛАЦКАЕ ВАЯВОДСТВА
СЕБЕЖСКАЕ ГРАФСТВА
ЭКАНОМІЯ
УКЛЕЙНСКАЕ ВОЙТАЎСТВА
НІШЧАНСКАЕ ВОЙТАЎСТВА
ІСЦЕЦКАЕ ВОЙТАЎСТВА
БЕЛАТОЎСКАЕ ВОЙТАЎСТВА
АПОЧКА
Вяліка
Шэсць
воз. Ізгожка
воз. Лобна
воз. Але
воз. Вял. Вада
воз. Каменнае
воз. Вял. Вяз
воз. Вял. Астрыя
Масцішчы
Глыбокае
Валабог
Шчукіна
Перахопіна
Балахі
Заноглі
воз. Велле
Крывуха
Васількі
воз. Лосна
воз. Яза
воз. Верата
Капліна
Пятрашы
Прыжынец
Маркава
Шчалканаві
Алішкава
Бубнайкі
Масковіна
Ракіна
Яйцова
Выкава
Кулініна
Забелоцце
Стуляцец
Капцілава
Сухарукі
Мальгіна
Філістава
Наўсіна
Міхалкава
Дзеіна
Заяцінічы
Ракачына
Ушча
Гапчына
Ясна
Ракаўчына
Сцяпанкава
Лешанскія
Жытнікава
Палуйкава
Аўсяўчына
Крашнікава
Рукавы
Ляўкова
Ляўкоўскі
Ляўкоўскае
Ляўкоўскае
Ляўкоўскае

ДЫНАБУРГ, Відзы, Дрысвяты, Дусяты, Рокішкі, Таўрогыні


1
2
3
4
26°00'
26°30'
А
Б
В
Г
Д
56°00'
55°30'
ВІЛЬКАМІРСКІ ПАВЕТ
АШМЕНСКІ ПАВЕТ
ІНФЛЯНДСКАЕ ГЕРЦАГСТВА
КУРЛЯНДСКАЕ
(васал Рэчы Паспалітай да 1763 г.)
ДЫНАБУРГ
Рокішкі
Абель
Сувекі
Антузаў
воз. Сартай
Южанты
Дусяты
воз. Авіліс
Авель
Даўгелі
Пабеража
Вайсішкі
Гульбін
Салакі
воз. Лудзіс
Загор'е
Дуніэлі
Налішкі
Вейкутаны
Юхноны
Блусішкі
Рукшоны
Кельвы
Бель
Стуглы
Клінкі
Мінкі
Таўрогыні
Ячуны
Малацканы
Варнішкі
Авінішкі
Жэздра
Дуніэлі
Какуцішкі
Строка
Кірдзейкі
Салдуцішкі
Пеляны
Лінкмяны
Мяцкуны
Рокішкі
Ілукшта
Крошы
Даўгава
Шчэнтар
Венусаў
Анталепты
Шушэлі
Беланішкі
Бахмет
Самова
Шайлі
Капусціна
Дзягучы
Сутокі
Вітушкі
Біксны
Біржы
Целуны
Данейкі
Трыкункішкі
Вілкішкі
Шлепеце
Дунэлі
Каўкоўкі
воз. Алаўшас
воз. Лудзіс
воз. Дуксітас
Загор'е
Пасвенты
воз. Шэлятас
Вінокі
Плайлі
Сабалі
Гульбін
Трэйгелі
Баяры
Галяны
Віжалі
Каўпішкі
Праткуны
Наўбяны
Ажаны
Дукшты
Кадышкі
Мазуркі
Жабкі
Напуканы
Рудзі
Банюны
Гіржуны
Гаўраны
Карклішкі
Дрысяты
Вірушкі
Талімяны
Ракяны
Якенцы
Серафінішкі
Кальвішкі
Вардзякеме
Лігуны
Дарункуны
Козі
Нагені
Мовы Двор
Сястанцы
Латочкі
Рудзі
Вабалішкі
Гуртуны
Пажэмкі
Мячаны
Гайды
Варшкішкі
Нураны
Шушуны
Жабкі
Анталі
Рудзі
Вілуці
Берженішкі
Сташуны
Капуканы
Кальшкі
Чыжоны
Вялюны
Вязялішкі
Ліцюны
Юрмзі
Хмелянішкі
Гейштуны
Мядзейшы
Шулены
Грышкайчыны
Мейкшты
Манюкі
Пашюны
Труканы
Зымандзішкі
Пупіна
Трычуны
Янава
Гудалі
Мядзішкі
Невяранцы
Леанпольт
Відзы Альбэртайскія
Скрэпэн
Ракішкі
Падзясна
Гуродзі
Дэкшні
Мельнікі
Уждзелі
Лайбуны
Ваўкоўшчына
Ашмяны
Нов. Весь
Відзы
Ліпнішкі
Ваўкі
Ашмянскі
Ашмянскі
Ашмянск

ПОЛАЦК, Асвея, Валынцы, Дзісна, Дрыса, Каханавічы

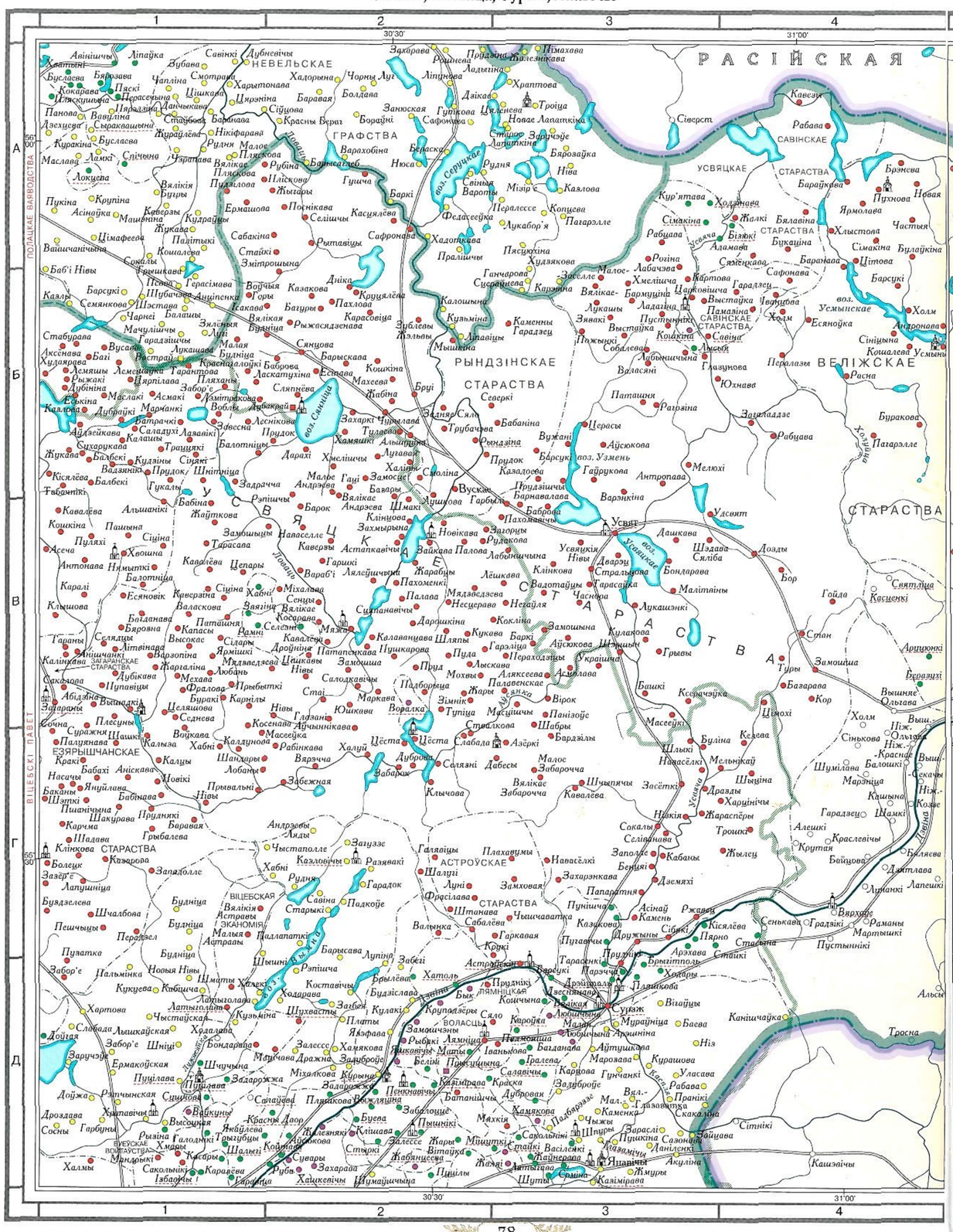


76

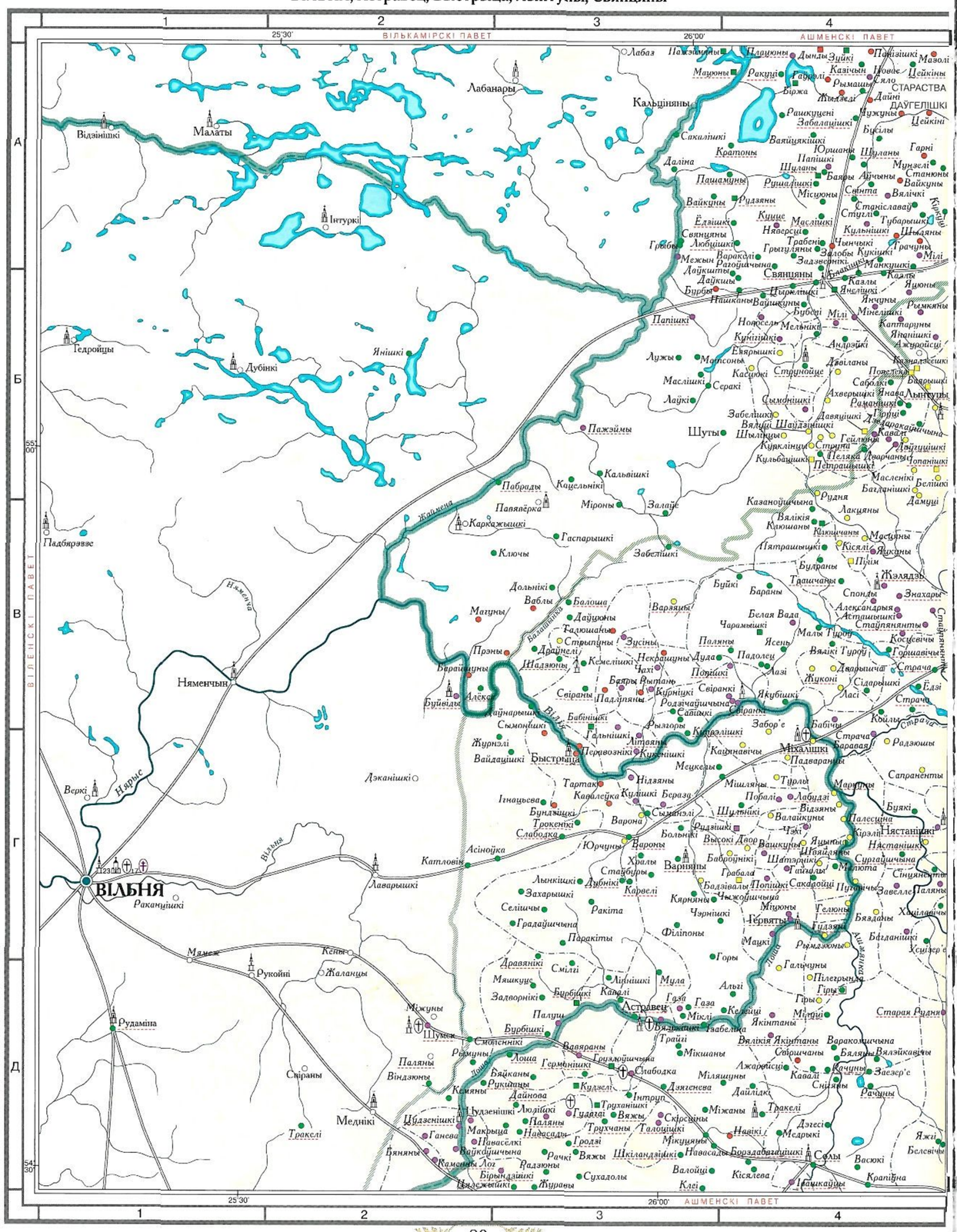
НЕВЕЛЬ, Езярышча, Гарадок, Казьяны, Нешчарда, Сітна



77

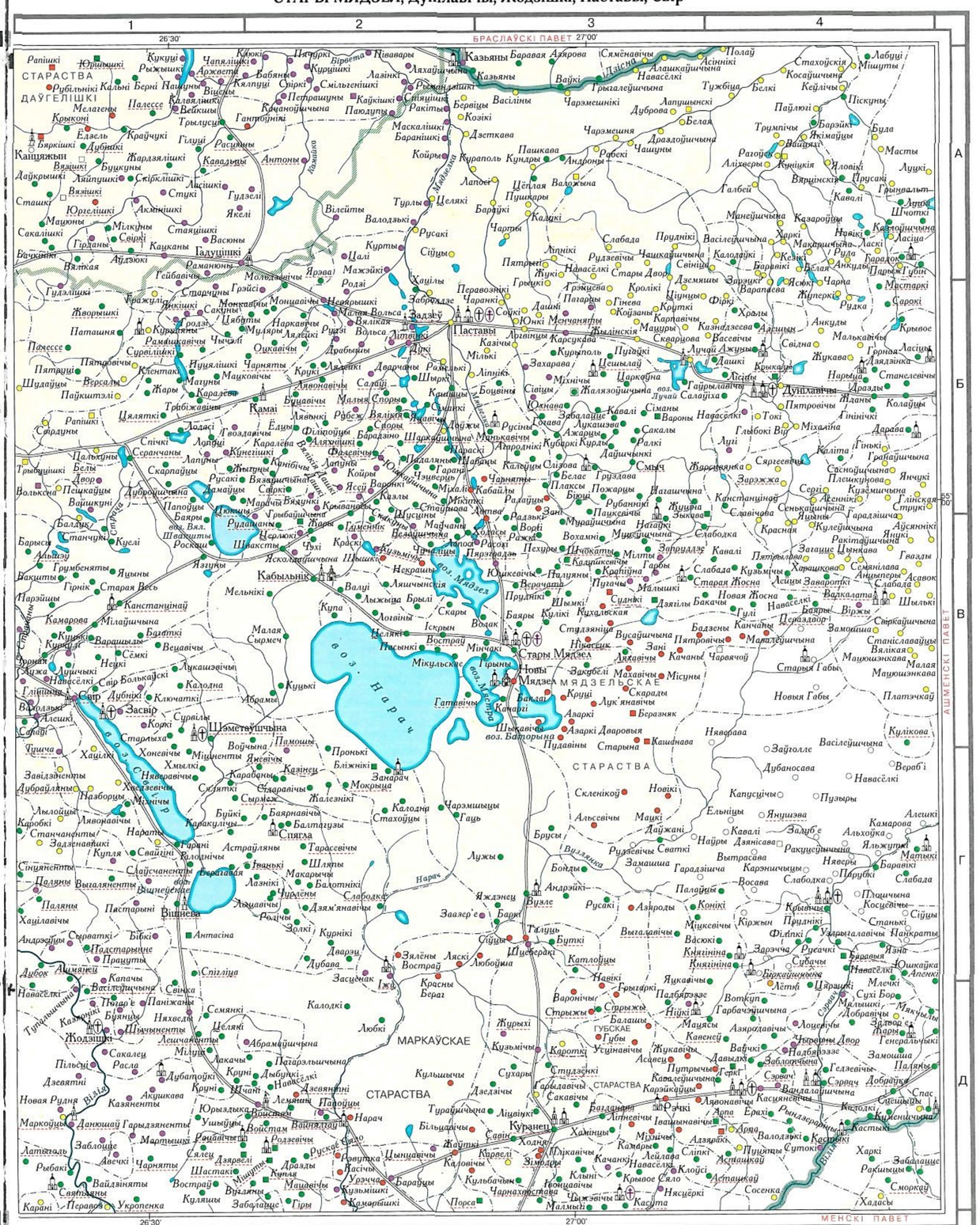

РАСІЙСКАЯ ІМПЕРЫЯ
ГРАФСТВА
САВІНСКАЕ СТАРАСТВА
УСВЯЦКАЕ СТАРАСТВА
НЕВЕЛЬСКАЕ
РЫНДЗІНСКАЕ СТАРАСТВА
САВІНСКАЕ СТАРАСТВА
ВЕЛІЖСКАЕ СТАРАСТВА
АСТРОЎСКАЕ СТАРАСТВА
ВЯЛІКІЯ ЛУКІ
ЕЗЯРЫШЧАНСКАЯ ВОЛАСЦЬ
ВІЦЕБСКАЯ ЭКАНОМІЯ
ЛЯМНІЦКАЯ ВОЛАСЦЬ
ПОЛАЦКАЯ ВАЯВОДСТВА
ВІЦЕБСКАЯ ВАЯВОДСТВА
ЗАПАРАНСКАЕ СТАРАСТВА
Усвят
Сураж
Велиж
Красны
Чэплі
Янавічы
Лямніца
Невель
Рудня
Смоліна
Вускае
Усвяцкае возера
Свольна
Нешчарда
Усвячанка
Дзісна
Мядзведка
Ула
Дрыса
Заходняя Дзвіна
Вялікая
Каспля
Касцянец
Гобза
Старына
Чарнічанка
Бярэзіна
Ельня
Верхнядзвінскі
Смаленскае
Віцебскае
Полацкае
Мінскае
Магілёўскае
Гомельскае
Брэсцкае
Гродзенскае
Палесскае
Палессе
Прыдзвінне
Падняпроўе
Падзвінне
Міжрэчча
Панямонне
Панямонне
Падзвінне
Прыдзвінне
Падняпроўе
Палессе
Міжрэчча

ВІЛЬНЯ, Астравец, Быстрыца, Лынтупы, Свянцяны

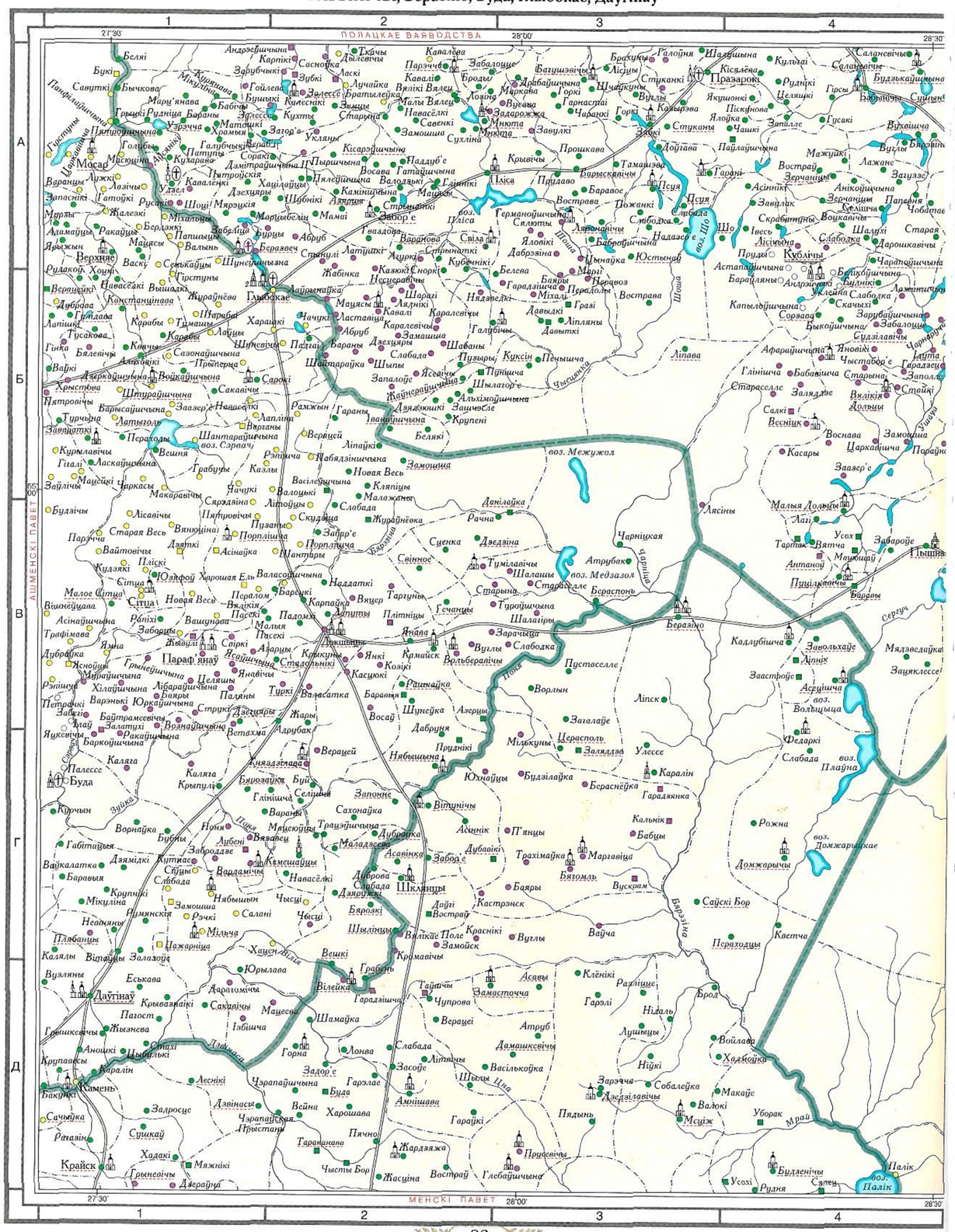


80

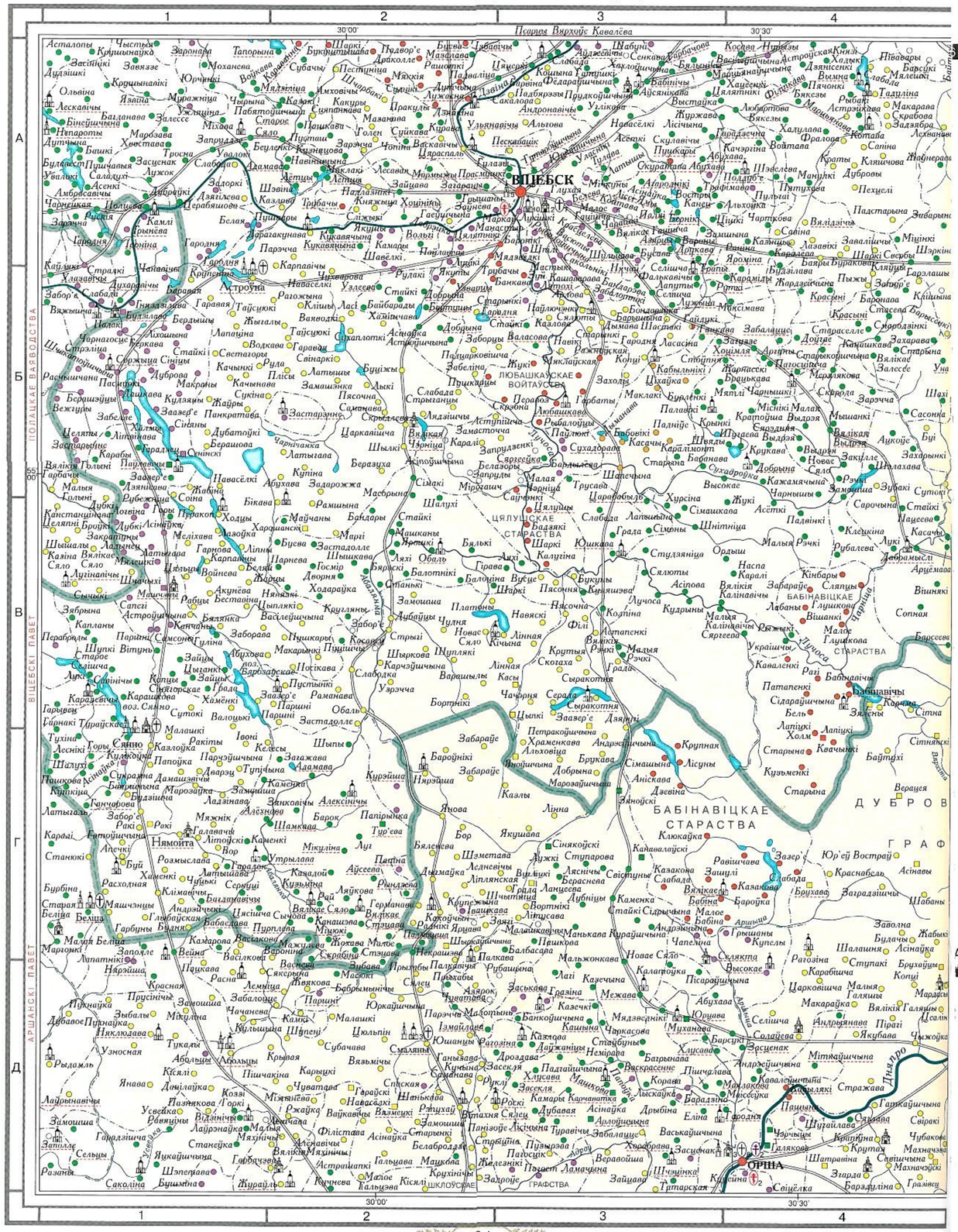
СТАРЫ МЯДЗЕЛ, Дунілавічы, Жодзішкі, Паставы, Свір


БРАСЛАЎСКІ ПАВЕТ
АШМЕНСКІ ПАВЕТ
МЕНСКІ ПАВЕТ
26°30'
27°00'
55°00'
54°30'
СТАРАСТВА
ДАЎГЕЛІШКІ
МЯДЗЕЛЬСКАЕ
МАРКАЎСКАЕ
ГУБСКАЕ
Паставы
Свір
Мядзел
Нарач
воз. Мядзел
воз. Нарач
Казяны
Полаў
Чарэмешнікі
Чарэмешня
Трумпічы
Пайлюці
Пяскуны
Кеўлічы
Белакі
Лапушынскі
Дуброва
Белая
Трыгалеўшчына
Навасёлкі
Тужбіца
Алашкайшчына
Асіннікі
Касайшчына
Мішуты
Лабуці
Стахойскія
Ялінка
Сямёнавічы
Баравая
Азярова
Вайкі
Лапеі
Цёплая
Валожына
Пушкары
Камікі
Чартка
Барайкі
Галбей
Маневічына
Казароўцы
Вяршынскія
Прусаі
Яловікі
Ліхвераў
Куніцкія
Раёўцы
Вайдаў
Якімаўцы
Барэйкі
Буда
Масты
Луцкі
Грынвальт
Кавалі
Шчоткі
Ліцкі
Кацюжычына
Лясіца
Ракуцёўшчына
Васілеўшчына
Пруднікі
Слабада
Чашкаўшчына
Калодзіцкі
Свінцюк
Барэйкі
Белая
Ліпнікі
Рудзевічы
Навасёлкі
Стары Двор
Жукі
Пятроні
Грэйсы
Кролікі
Цюнцы
Фіркі
Варапаева
Жупернік
Рудка
Старокі
Мастаркі
Ясюкі
Чарна
Дзямшыны
Зарэцкі
Грэйсева
Гінева
Пагарцы
Козіны
Круткі
Карчавічы
Хралы
Васевічы
Казндзеева
Адэшчын
Анкуды
Крывое
Малькавічы
Горна
Ласіцы
Лаядзінка
Стэнслевічы
Дунілавічы
Дразды
Колаўцы
Пятровічы
Гінінічкі
Міхаліна
Дарабан
Гаўрылавічы
Лясіцы
Крыкалаў
Дашкі
Шешылай
Царкоўна
Захарава
Курыполь
Путкіці
Карскова
Лучай
Ажуны
Свідна
Жукава
Горна
Ласіцы
Лаядзінка

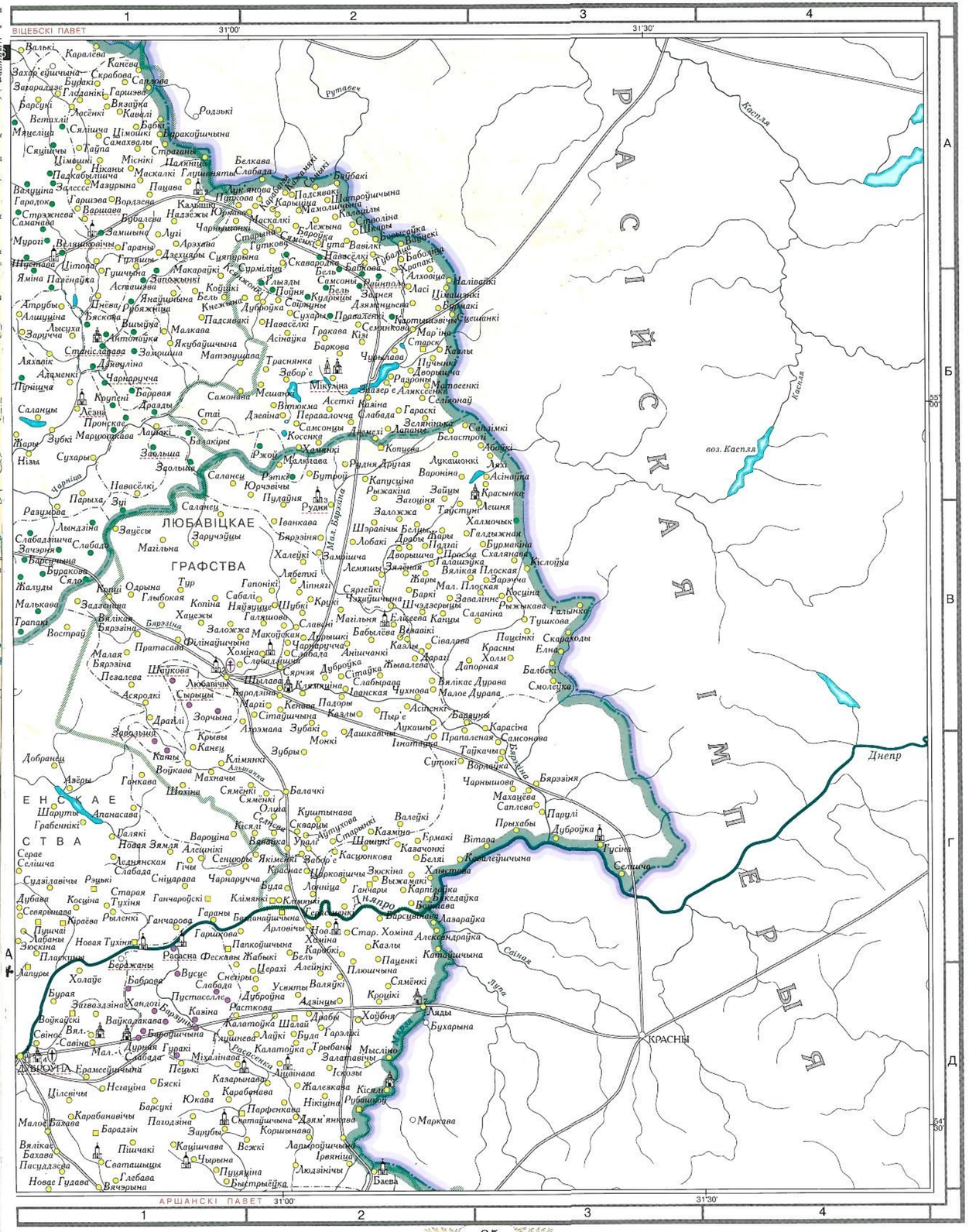
БАБЫНІЧЫ, Беразіно, Буда, Глыбокае, Даўгінаў


ПОЛАЦКАЯ ВАЯВОДСТВА
МЕНСКІ ПАВЕТ
ІШЧЕНСКІ ПАВЕТ
27°30'
28°00'
28°30'
1
2
3
4
А
Б
В
Г
Д
55°00'
Бабынічы
Глыбокае
Даўгінаў
Буда
Беразіно
Шклянцы
Ляды
Пышна
Ушачы
Стаікі
Чэрсвяты
Забалацце
Слабодка
Крывое
Бортнікі
Шлюшчынічы
Жданова
Дубінка
Бонькі
Быкойчына
Сяўлянічы
Хваткавічы
Кавалерычына
Ляхавічы
Падлужже
Ліпкі
Лосаўка
Забор'е
Пасякі
Загацце
Эпскевічы
Кашчын
Сцяпанавічы
Ротна
Халопеніцкае
Стаўбцы
Вал
Лаўкі
Беласточка
Чарэйскае
Чарэя
Пасёмкавічы
Дудары
Малыя Хальнавічы
Высокае
Чарэйка
Белыя Берагі
Графства
Чашніцкае
Казанова
Чашнікі
Рагатаўка
Вішкаўцы
Смаляніцы
Баравая
Грынькі
Дубінцы
Шчучкі
Ліцвякі
Рабінец
Бешанковіцкае
Бешанковічы
Камок
Крывіна
Семянова
Ражайка
Дрозды
Варатобка
Мамонкі
Мліковічы
Санікі
Ліпавец
Ржайка
Бяскоўка
Забор'е
Стрыжава
Бабровічына
Семянова
Чурылава
Давыдкавічы
Слабодка
Кахуноўчына
Заручэўе
Шапчына
Быкачка
Сяўлянова
Сяўлянічы
Хваткавічы

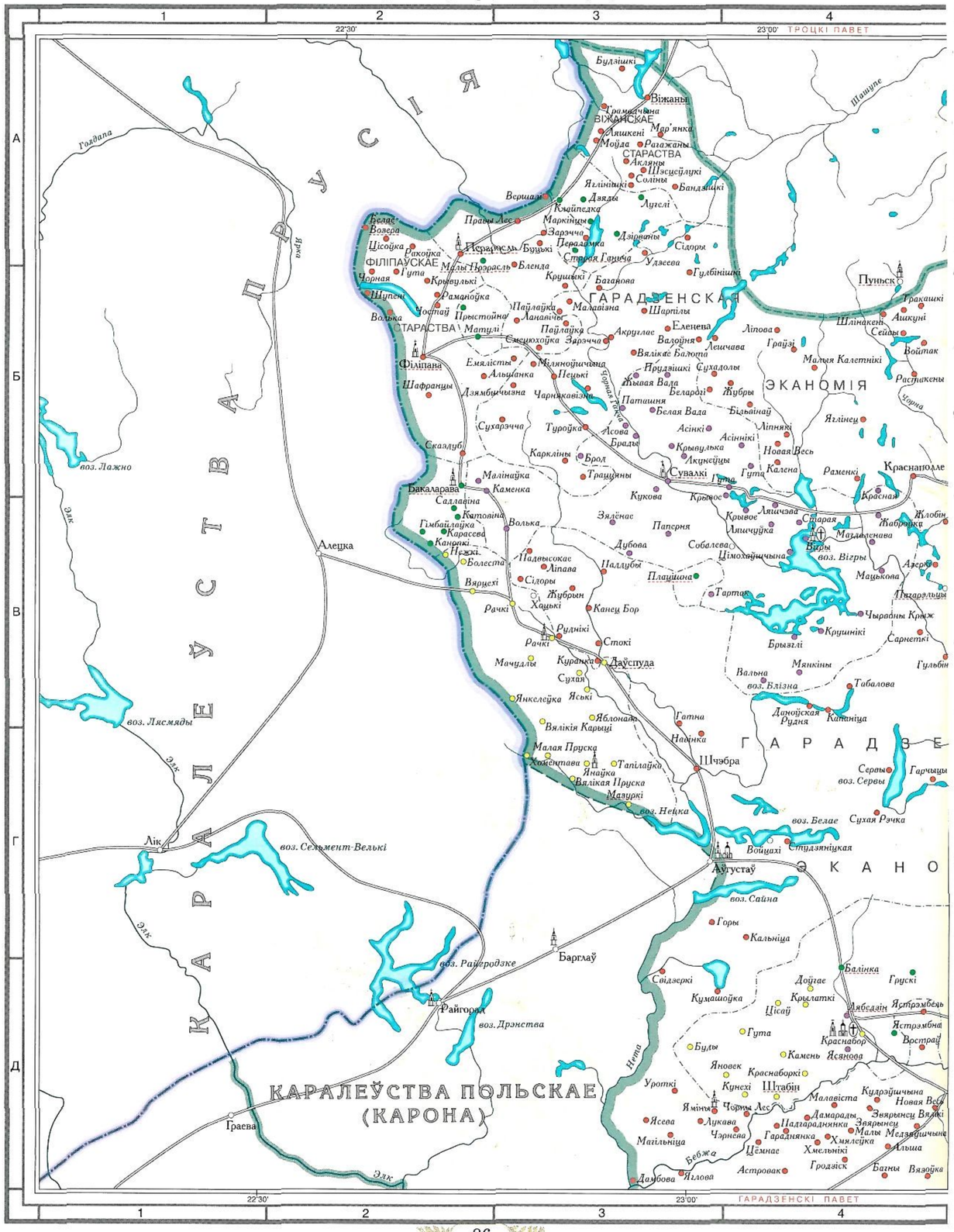
ВІЦЕБСК, Абольцы, Астроўна, Нямойта, Орша, Сянно



ДУБРОЎНА, Лёзна, Любавічы, Расасна



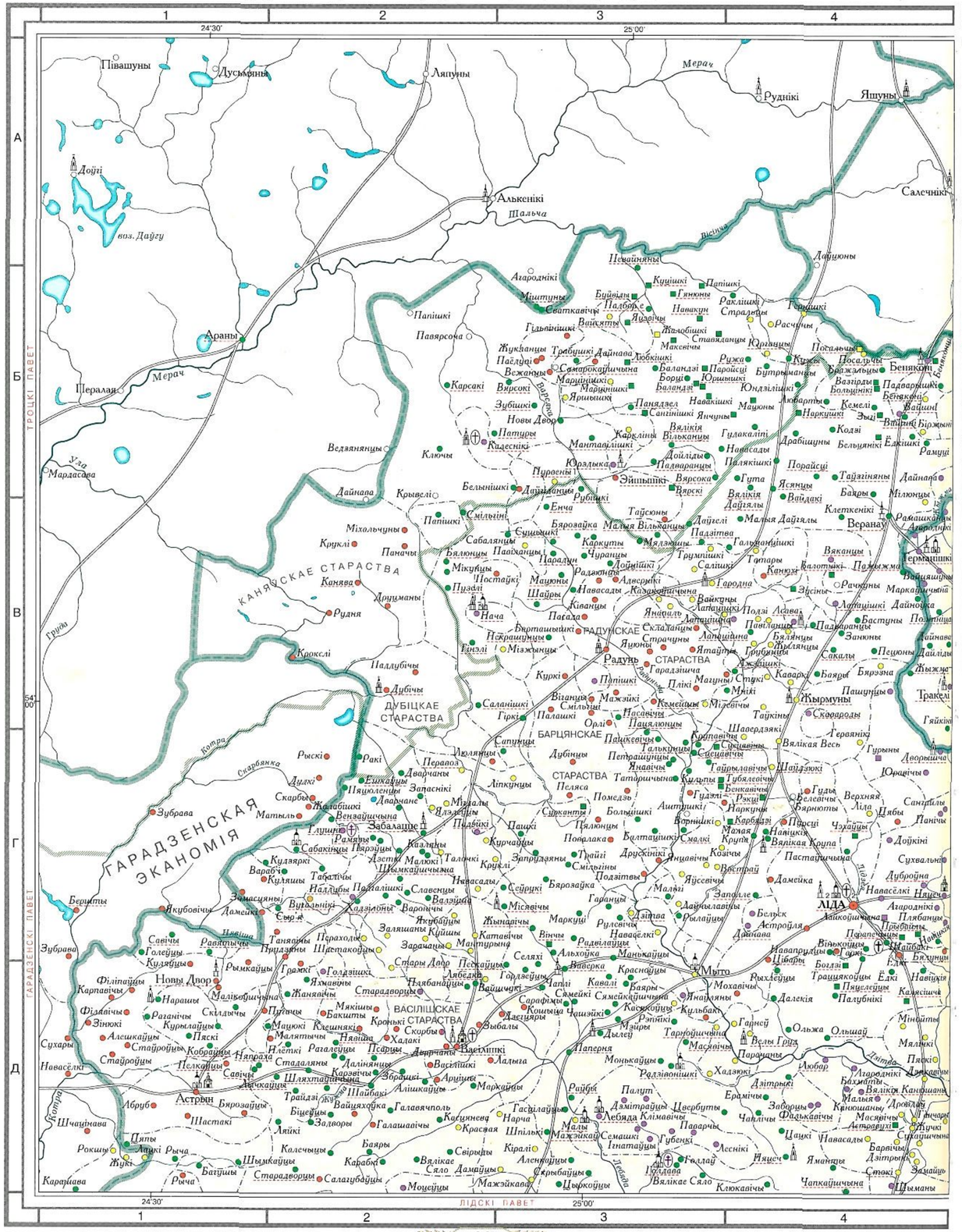
АЎГУСТАЎ, Віжаны, Перапасль, Райгарад, Філіпава



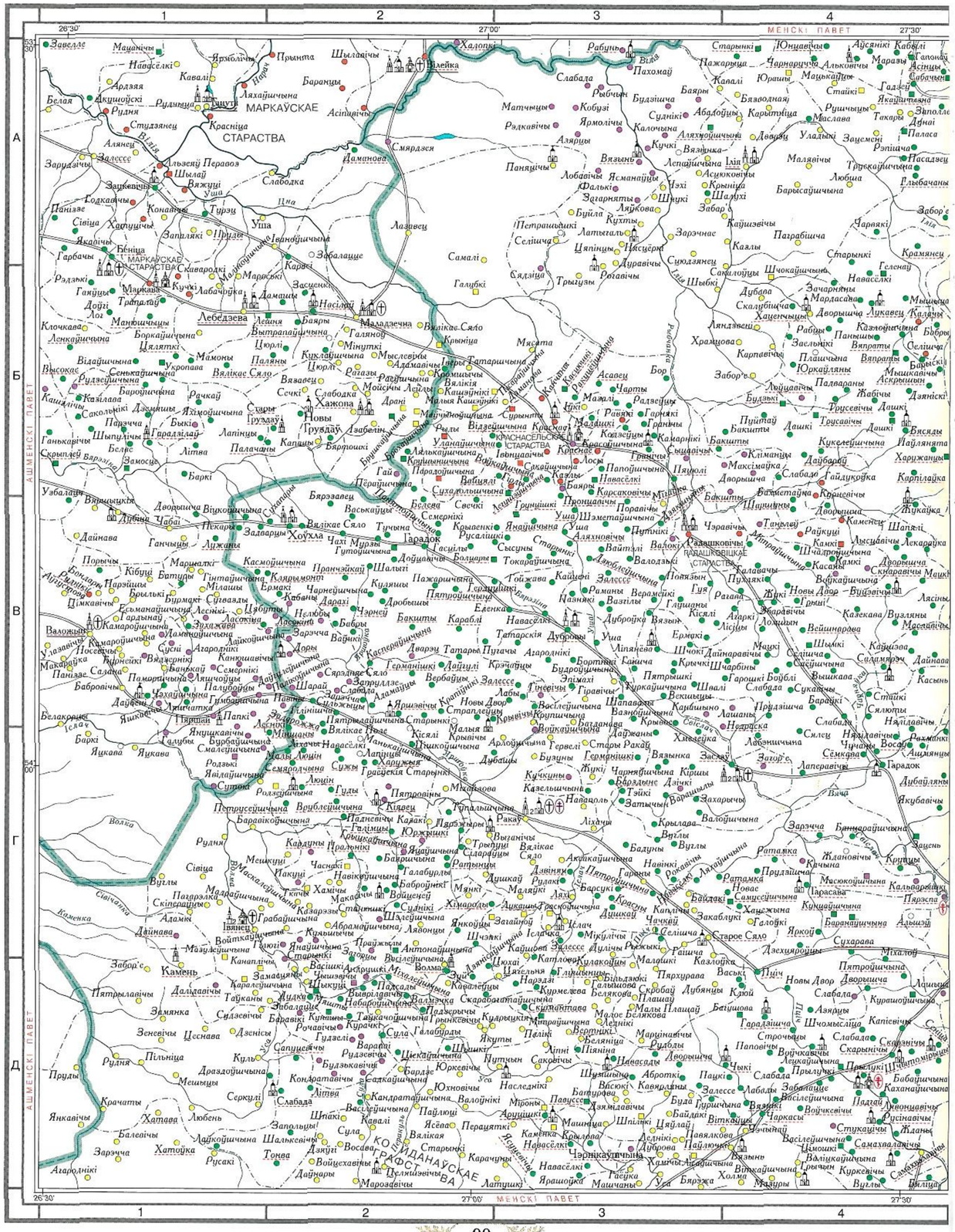
ГОРАДНА, Аліта, Гожа, Лаздзея, Мерач, Сімна



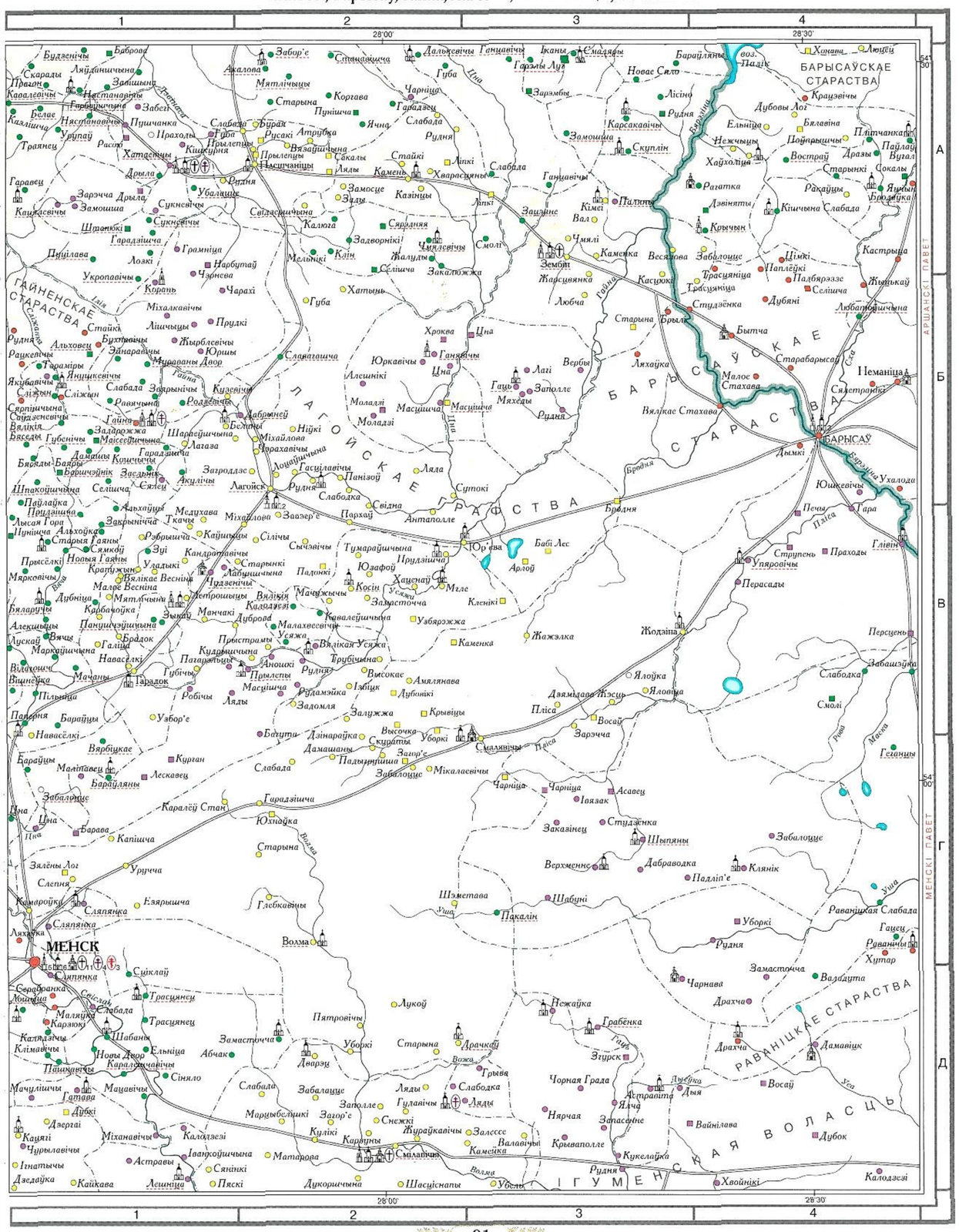
ЛІДА, Беняконі, Васілішкі, Германішкі, Жырмуны, Радунь, Эйшышкі

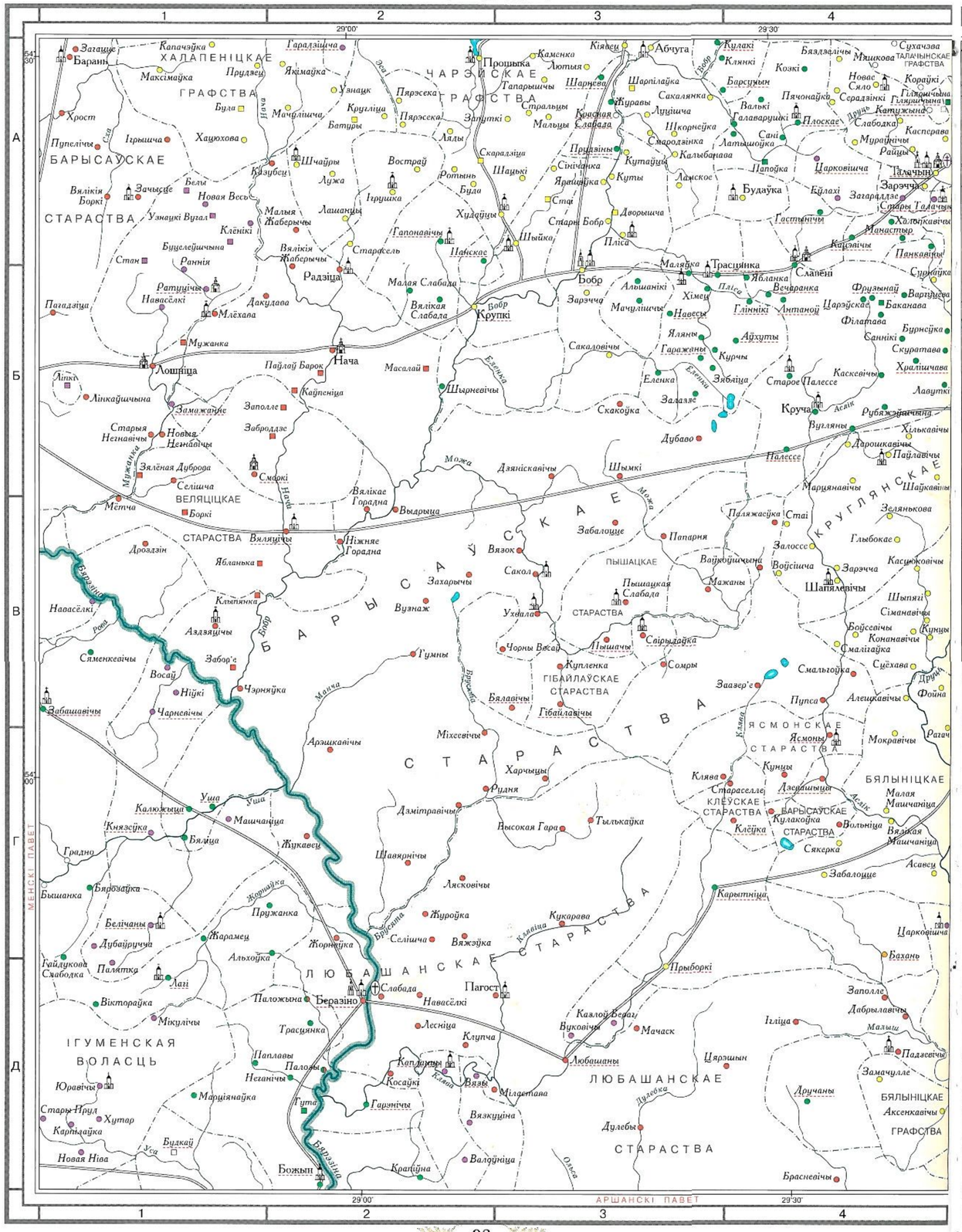

1
2
3
4
24°30'
25°00'
А
Б
В
Г
Д
54°00'
ТРОЦКІ ПАВЕТ
ГАРАДЗЕНСКІ ПАВЕТ
ЛІДСКІ ПАВЕТ
Півашуны
Дусьмяны
Ляпуны
Мерач
Руднікі
Яшуны
Доўгі
воз. Дайгу
Алькенікі
Шальча
Салечнікі
Вісна
Дайюны
Невяняны
Агароднікі
Міштуны
Папішкі
Аўраны
Мерач
Пералаз
Ула
Мардасава
Ведзяняцы
Ключы
Агародніцкае
Старасценскае
Ліпнішкі
Ліпнішкі
Ліпнішкі

МАЛАДЗЕЧНА, Вілейка, Валожын, Івянец, Радашковічы, Ракаў



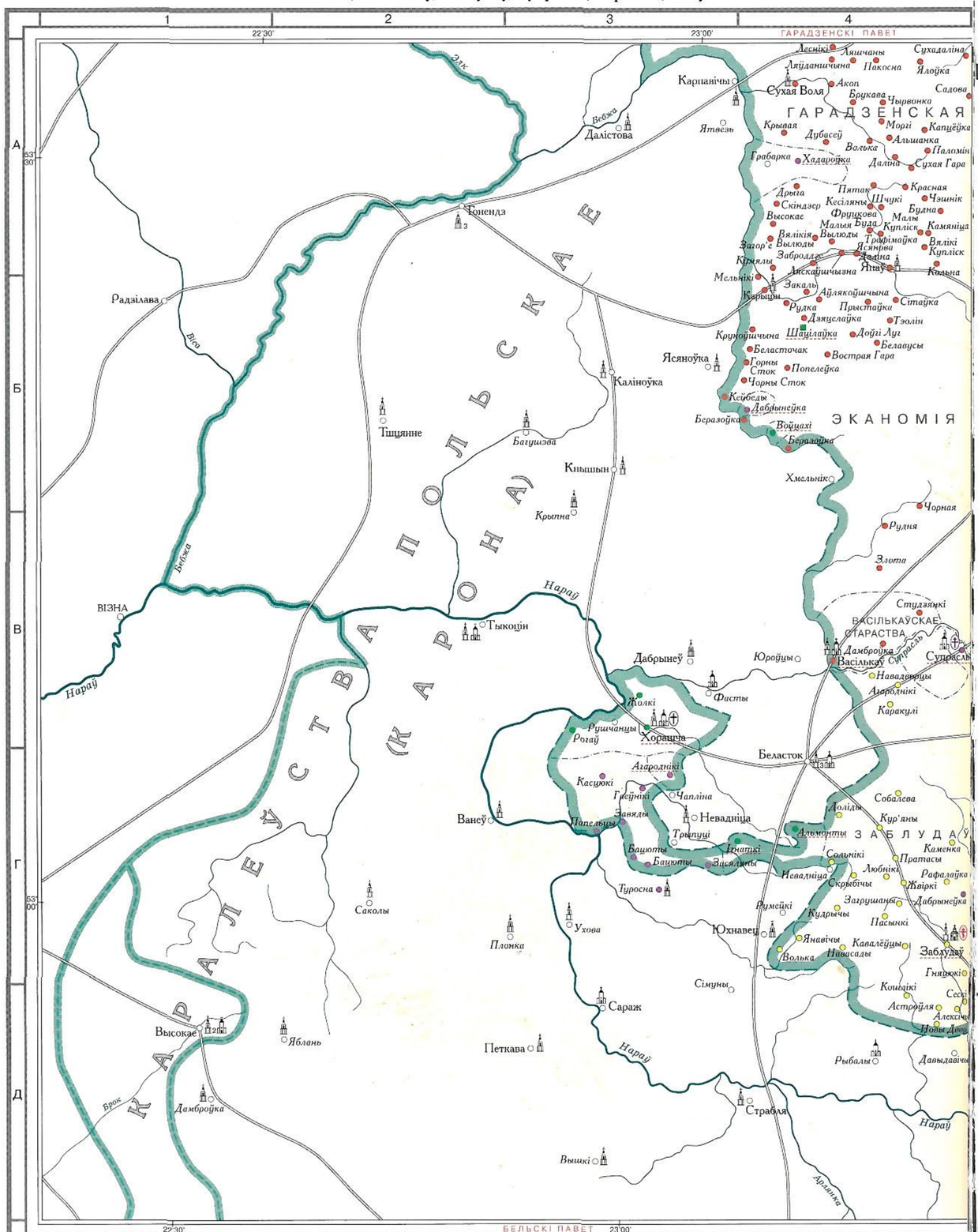
МЕНСК, Барысаў, Гайна, Лагойск, Плешчаніцы, Смалявічы



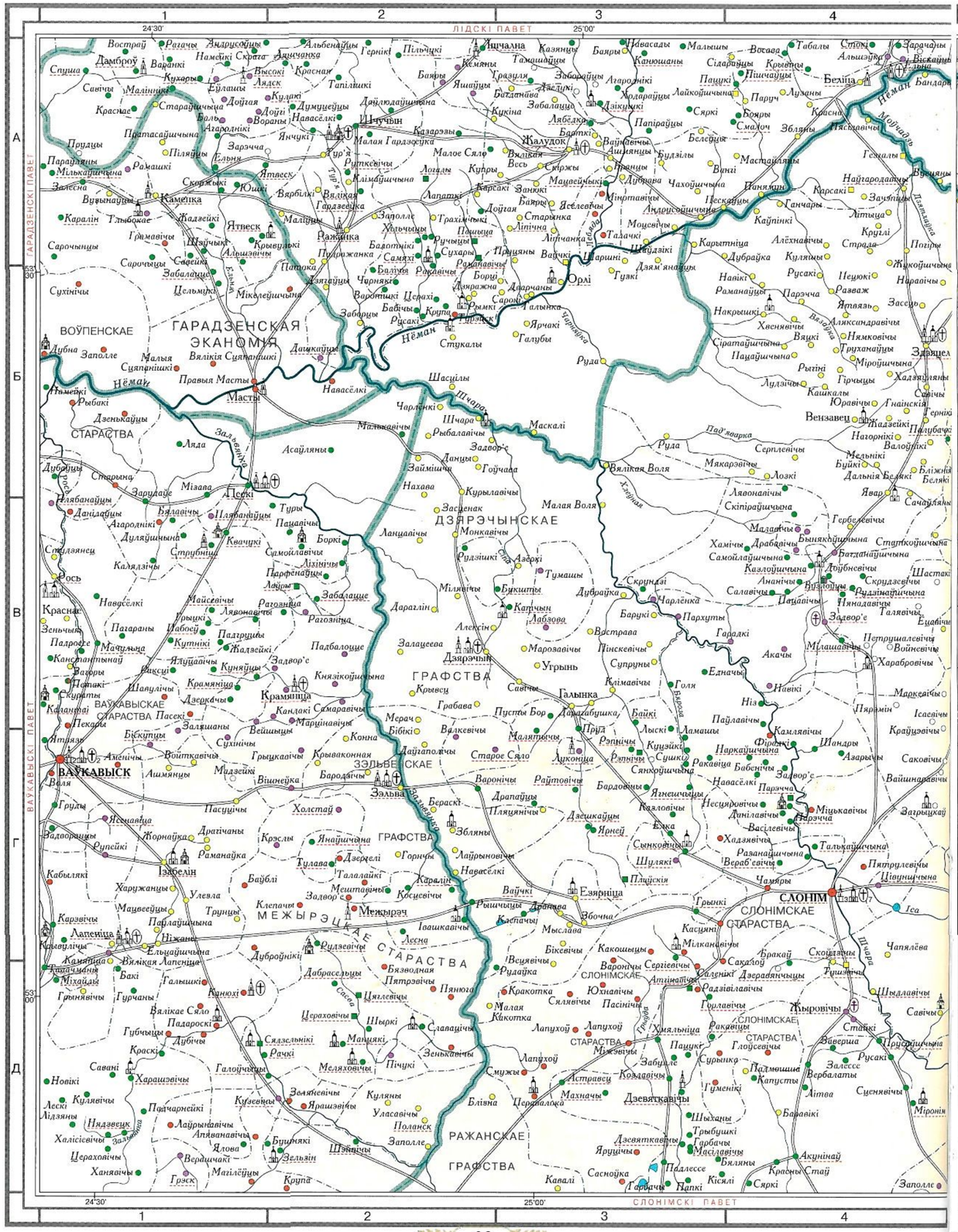

29°00'
29°30'
54°30'
54°00'
1
2
3
4
А
Б
В
Г
Д
ХАЛАПЕНІЦКАЕ ГРАФСТВА
ЧАРЭЙСКАЕ ГРАФСТВА
БАРЫСАЎСКАЕ СТАРАСТВА
ВЯЛІКАЕ СТАРАСТВА
ВЕЛЯЦІЦКАЕ СТАРАСТВА
ТАЛАЧЫНСКАЕ ГРАФСТВА
ПЫШАЦКАЕ СТАРАСТВА
ГІБАЙЛАЎСКАЕ СТАРАСТВА
ЯСМОНСКАЕ СТАРАСТВА
БЯЛЫНІЦКАЕ СТАРАСТВА
КЛЕЎСКАЕ СТАРАСТВА
ЛЮБАШАНСКАЕ СТАРАСТВА
ІГУМЕНСКАЯ ВОЛАСЦЬ
ЛЮБАШАНСКАЕ
Прошкіна
Крупкі
Бобр
Лошніца
Нача
Беразіно
Слабада
Талачын
Зарэчча
Старыя Талачыны
Бялынічы
Ігуменскі павет
Менскі павет
Аршанскі павет
Дняпро
Бярэзіна
Друць
Проня
Сож
Бобр
Крупка
Можа
Ола
Плісса
Свіслач
Волма
Мухаўка
Нараўлянскае
Круглянскае
Шклоўскае
Копысь
Копыскае
Магілёўскае
Экаломія
Цяцерынскае
Галоўчынскае
Быхаўскае
Старасельскае
Шклоўскае графства
Горы-Горацкае графства
Магілёўскае графства
Экаломія
Быхаўскае графства
Старыя Шлоў
Магілёў
Горы-Горкі
Капачэўка
Загацце
Баранн
Максімаўка
Прудзец
Якімаўка
Гаралішчына
Хрост
Була
Пупелічы
Ігрышча
Хацюхова
Зачысце
Белы
Новая Весь
Малыя Жаберычы
Узнацкі Вугал
Клёнікі
Буцялёўшчына
Стан
Раннія
Ратушычы
Навасёлкі
Пагадзіца
Дакулава
Млёхава
Мужанка
Лінкі
Лінкаўшчына
Старыя Негнавічы
Новыя Негнавічы
Зялёная Дуброва
Селішча
Мёнча
Баркі
Смокі
Дроздзін
Ябланька
Клыпянка
Навасёлкі
Сяменкевічы
Забор'е
Восаў
Ніўкі
Чарнявічы
Забашавічы
Вялікія Баркі
Кузубец
Шчайры
Луга
Вострай
Белы
Ігрушка
Ротынь
Буда
Хадаўцы
Гапонавічы
Панскае
Старасель
Малая Слабада
Вялікая Слабада
Раднавічы
Вялікія Жаберычы
Радзіца
Шыйка
Стаі
Старыя Бобр
Дворышча
Пліса
Маляўка
Трасцянка
Ябланка
Вечаранка
Альшанікі
Хімец
Навесь
Гліннікі
Антаноў
Царэўскае
Зарэчча
Мачуліцы
Вялікая Слабада
Малая Слабада
Бобр
Крупкі
Фрыдзінай
Варгуцава
Баканава
Філатава
Бурнсўка
Саннікі
Скуратава
Храліцкава
Лаўткі
Каскевічы
Старое Палессе
Круча
Вугляны
Рубяжэвічы
Хільчавічы
Дубаво
Дарошкавічы
Пайлавічы
Шайкавічы
Палессе
Зеляньковка
Глыбокае
Касіковічы
Шапялевічы
Шыпягі
Сімановічы
Боўсевічы
Кононавічы
Смалігаўка
Сцёхава
Фоіна
Дрыя
Алецкавічы
Мурашкавічы
Касперава
Рацкі
Мокравічы
Ясмоны
Пупса
Смальгоўка
Завазер'е
Сомры
Купленка
Чорны Васаў
Пышачы
Свірыдаўка
Пышацкая Слабада
Вузнаж
Гумны
Ухвала
Захарычы
Сакол
Вязок
Папарня
Вайкоўшчына
Маганы
Воўсішча
Залоссе
Паляжаўка
Стаі
Шымкі
Дзянісавічы
Выдрыца
Вялікае Горадна
Ніжняе Горадна
Забалоцце
Шарпілаўка
Шарнеўка
Сакалянка
Журавы
Шчорнеўка
Лучніца
Шчорнеўка
Славада
Мальцы
Стральцы
Запуткі
Ляды
Скарадзіца
Шацькі
Сінічанка
Яраціўка
Кутавіцы
Кутавіцы
Лясное
Будаўка
Кайлахі
Загарадлае
Старыя Талачыны
Гасцінічы
Манастыр
Хальчавічы
Панкавічы
Карэлічы
Слапені
Суркайка
Кулахі
Клянкі
Коскі
Барсуцкун
Валкі
Галавяршкі
Плоскае
Слабодка
Пячонайкі
Серадзінкі
Гілячычына
Гілячычы
Катужына
Новае Сяло
Кораўкі
Бяздзядзічы
Машкова
Талачынскае графства
Кіяцец
Абчуга
Каменка
Люцітая
Прудзец
Якімаўка
Узнацк
Пярэска
Крулица
Пярэска
Батры
Мачулішча
Нача
Ігрышка
Лашанцы
Жаберычы
Вялікія Жаберычы
Старасель
Раннія
Дакулава
Млёхава
Мужанка
Лошніца
Пайлаў Барок
Кайпеніца
Масалай
Шырневічы
Заполле
Забродзе
Старыя Негнавічы
Новыя Негнавічы
Зялёная Дуброва
Селішча
Смокі
Вялікае Горадна
Выдрыца
Ніжняе Горадна
Вялікія Баркі
Вялікае Вялічыцы
Дроздзін
Ябланька
Клыпянка
Навасёлкі
Сяменкевічы
Забор'е
Восаў
Ніўкі
Чарнявічы
Забашавічы
Кузубец
Шчайры
Луга
Вострай
Ротынь
Буда
Хадаўцы
Гапонавічы
Панскае
Старасель
Малая Слабада
Вялікая Слабада
Раднавічы
Вялікія Жаберычы
Радзіца
Шыйка
Стаі
Старыя Бобр
Дворышча
Пліса
Маляўка
Трасцянка
Ябланка
Вечаранка
Альшанікі
Хімец
Навесь
Гліннікі
Антаноў
Царэўскае
Зарэчча
Мачуліцы
Вялікая Слабада
Малая Слабада
Бобр
Крупкі
Фрыдзінай
Варгуцава
Баканава
Філатава
Бурнсўка
Саннікі
Скуратава
Храліцкава
Лаўткі
Каскевічы
Старое Палессе
Круча
Вугляны
Рубяжэвічы
Хільчавічы
Дубаво
Дарошкавічы
Пайлавічы
Шайкавічы
Палессе
Зеляньковка
Глыбокае
Касіковічы
Шапялевічы
Шыпягі
Сімановічы
Боўсевічы
Кононавічы
Смалігаўка
Сцёхава
Фоіна
Дрыя
Алецкавічы
Мурашкавічы
Касперава
Рацкі
Мокравічы
Ясмоны
Пупса
Смальгоўка
Завазер'е
Сомры
Купленка
Чорны Васаў
Пышачы
Свірыдаўка
Пышацкая Слабада
Вузнаж
Гумны
Ухвала
Захарычы
Сакол
Вязок
Папарня
Вайкоўшчына
Маганы
Воўсішча
Залоссе
Паляжаўка
Стаі
Шымкі
Дзянісавічы
Выдрыца
Вялікае Горадна
Ніжняе Горадна
Забалоцце
Шарпілаўка
Шарнеўка
Сакалянка
Журавы
Шчорнеўка
Славада
Мальцы
Стральцы
Запуткі
Ляды
Скарадзіца
Шацькі
Сінічанка
Яраціўка
Кутавіцы
Кутавіцы
Лясное
Будаўка
Кайлахі
Загарадлае
Старыя Талачыны
Гасцінічы
Манастыр
Хальчавічы
Панкавічы
Карэлічы
Слапені
Суркайка
Кулахі
Клянкі
Коскі
Барсуцкун
Валкі
Галавяршкі
Плоскае
Слабодка
Пячонайкі
Серадзінкі
Гілячычына
Гілячычы
Катужына
Новае Сяло
Кораўкі
Бяздзядзічы
Машкова
Талачынскае графства
Кіяцец
Абчуга
Каменка
Люцітая
Прудзец
Якімаўка
Узнацк
Пярэска
Крулица
Пярэска
Батры
Мачуліцы

МСЦІСЛАЎ, Горкі, Крычаў, Радамля, Раманава, Шамава

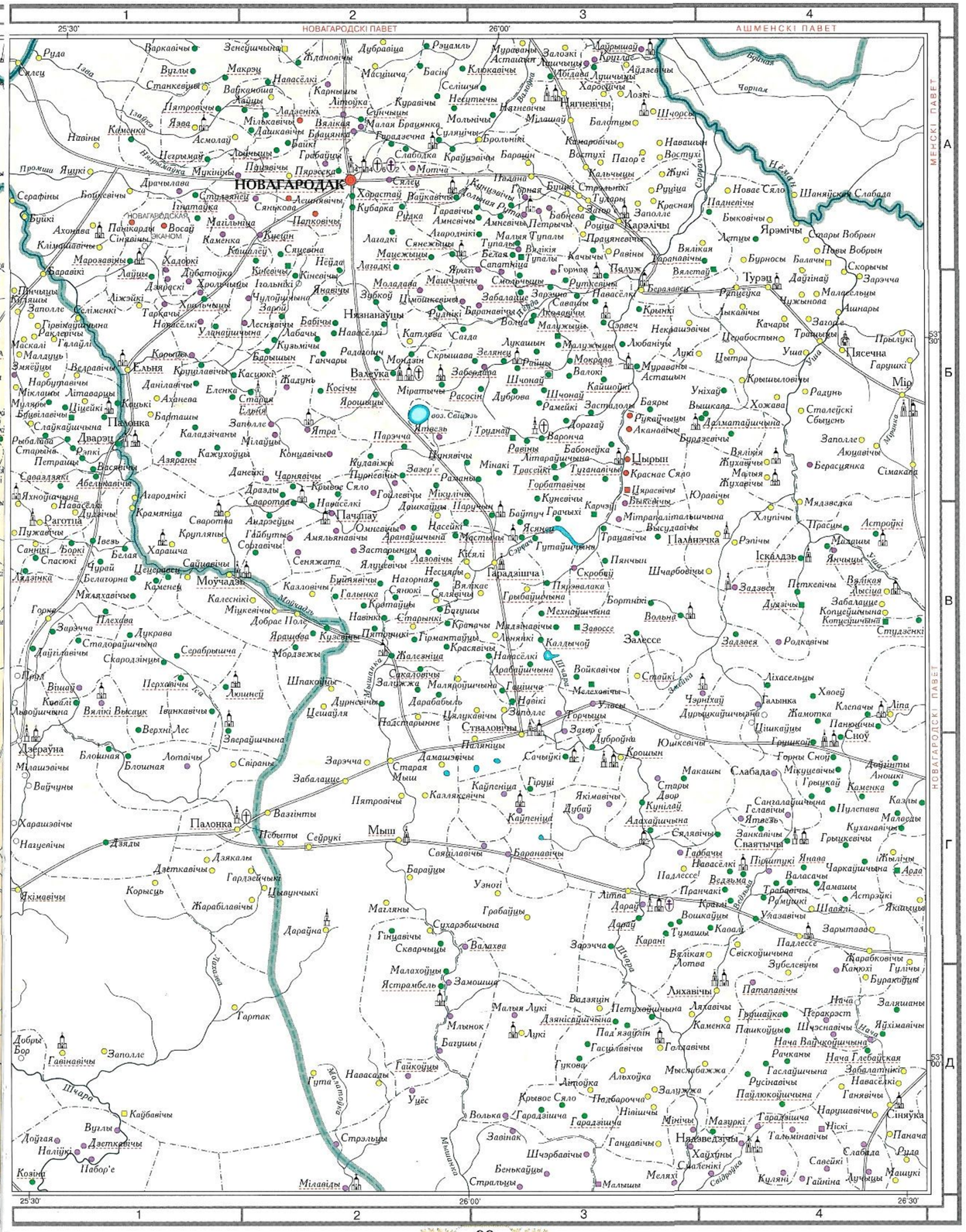

МСЦІСЛАЎ
ГОРЫ-ГОРАЦКАЕ
ГРАФСТВА
ШКЛОЎСКАЕ ГРАФСТВА
ЭКАНОМІЯ
МАГІЛЁЎСКАЯ ЭКАНОМІЯ
МАГІЛЁЎСКАЯ ЭКАНОМІЯ
МАГІЛЁЎСКАЯ
МАГІЛЁЎСКАЯ ЭКАНОМІЯ
МАГІЛЁЎСКАЯ ЭКАНОМІЯ
МАГІЛЁЎСКАЯ ЭКАНОМІ

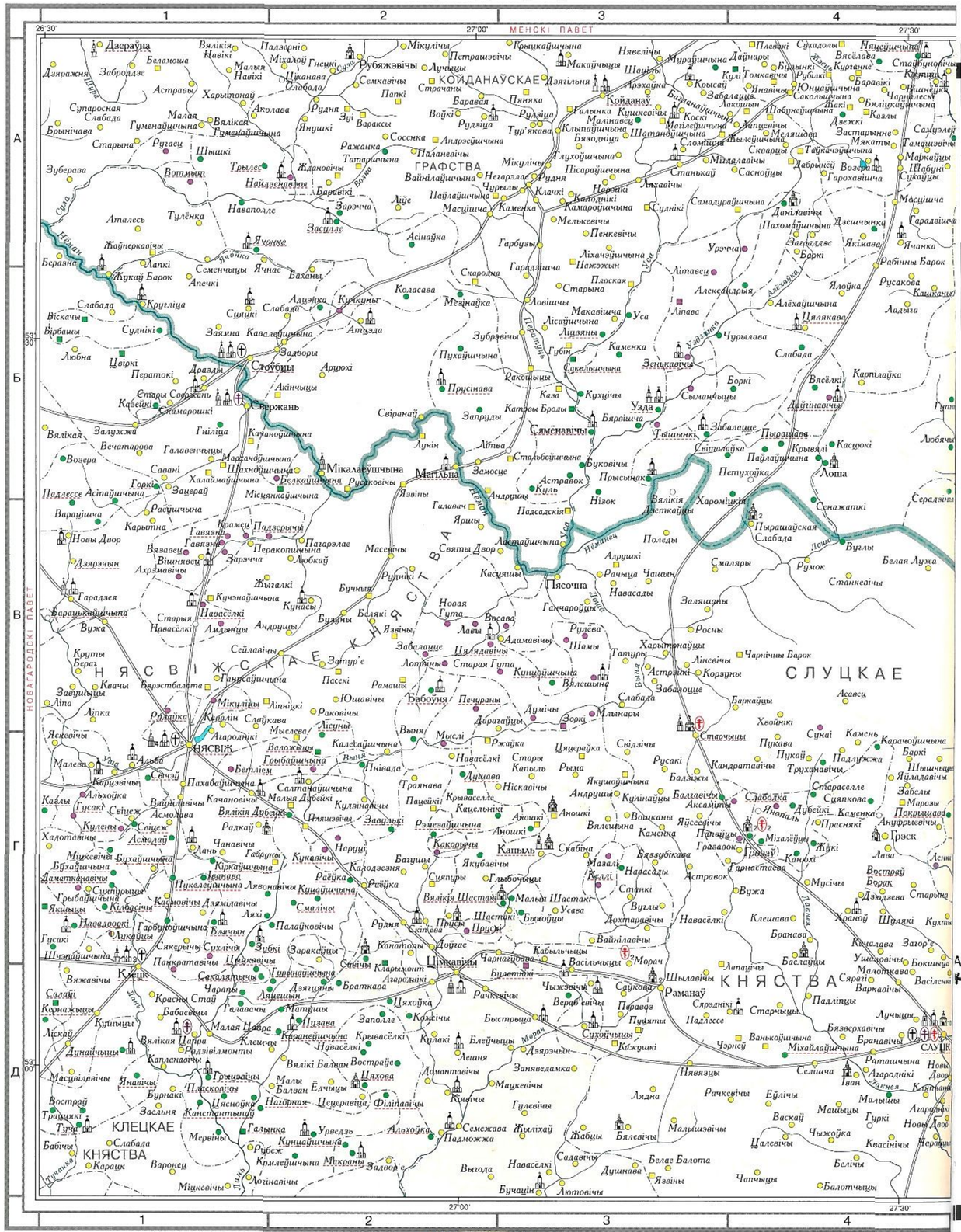

ГАРАДЗЕНСКІ ПАВЕТ
ПОЛЬСКАЕ (ЖАРО) ПАДЛЯШСКАЕ ВАЯВОДСТВА
ЭКАНОМІЯ
ВАСІЛЬКАЎСКАЕ СТАРАСТВА
ЗАБЛУДАЎ
КАРАЛЕЎСТВА
ВІЗНА
Тыкоцін
Дабрыней
Васількаў
Супрасль
Хорашча
Ванеў
Невадніца
Беласток
Фасты
Юроўцы
Жолкі
Заблудаў
Сараж
Высокае
Петкава
Страбля
Плонка
Саколы
Ухова
Юхнавец
Сімуны
Янаў
Тоненда
Радзілава
Далістова
Карпавічы
Ятвезь
Ясяноўка
Каліноўка
Тіщянне
Кнышын
Багушэва
Крынічына
Беразоўка
Хмельнік
Бельскае
Нараў
Бжа
Супрасль
Арлянка
Брок
Дамброўка
Яблань
Вышкі
Рыбалы
Давыдавічы
Чорная
Рудня
Злота
Стрыгянкі
Сухая Воля
Крывая
Грабарка
Хадароўка
Дубасей
Моргі
Капцеўка
Альшанка
Паломін
Сухая Гара
Садова
Чырвонка
Акоп
Брукава
Пакосна
Ляцяніцкая
Ляснікі
Ляшчаны
Сухадоліна
Ялоўка
Пятак
Красная
Шчукі
Чэшнік
Будна
Кесліцкі
Скіндзер
Высокае
Фруцкова
Малы
Малыя Буда
Купліск
Камяніца
Вялікія
Вылюды
Загор'е
Забродзе
Ясянова
Тэрмінаўка
Янаўка
Кольна
Мельнікі
Аскашчышына
Закаль
Аўлякоўшчына
Карыцы
Рудка
Прыстайка
Стайка
Дзянелаўка
Тэолін
Шаўлаўка
Доўгі Луг
Белавусы
Вострая Гара
Белаточак
Горны Сток
Попелеўка
Чорны Сток
Кейбеды
Дабрынеўка
Воўцахі
Бераёўка
Багушэва
Крыпна
Рудня
Злота
Стрыгянкі
Васількаўскае старастваЗ
Дамброўка
Супрасль
Навалевічы
Агародніцкі
Каракулі
Рушчанцы
Рогаў
Хорашча
Агародніцкі
Касцюкі
Гасцюнкі
Чапліна
Завядны
Трыпуці
Ігнаткі
Засляны
Бацюты
Бацюты
Туросна
Ліпіна
Верхні Лес
Слоя
Служкі
Харкавічы
Юрайляны
Баратынічына
Пірожкі
Астравак
Астапкаўшчына
Вострай
Крынкі
Саколда
Нараўка
Клейнікі
Каптоўка
Баркі
Альхоўка
Дабраволя
Нараўка
Нараў
Нараўка
Кальнянка
Лука
Суша
Бенядзята
Адрынкі
Супруны
Трасцяніца
Мацейкава Гара
Рудня
Шымкі
Навасады
Ліхасельцы
Язэрск
Нятупа
Гураны
Плябанова
Грэзлі
Кальшайка
Вайнойцы
Грыбойшчына
Кундзічы
Белаторцы
Ліпчына
Ямцы
Ліпчына
Кулеёцы
Кусцін
Сачкойны
Залессе
Ставарова
Раёнкоўцы
Сламянка
Бітыя Камяні
Сідра
Сакерка
Рамайкі
Ялоўка
Макаёўцы
Андрэеў
Юрашы
Беняшы
Пайлавічы
Сідра
Хашчова
Нававоля
Траянка
Плябанаўцы
Сярбоўцы
Багушы
Бахмутайка
Сакалка
Завішчына
Каменка
Сакалда
Ялена Гара
Ялоўчына
Мачальна
Страшэ
Каменка
Слойнікі
Ігрыльц
Завішчына
Дракль
Тышкі
Горная
Каменка
Сакалка
Дзянісаўка
Дубінаўка
Гарбачы
Бабровнікі
Куроўшчына
Хмялёўшчына
Шчасновічы
Павелкі
Бабікі
Сухічы
Мінюшы
Зубрыца
Вайноўцы
Помнік
Заспічы
Бельвіны
Малявічы
Кімайка
Тальчоцкі
Манятовічы
Арловічы
Пупілікі
Краснаны
Кундзіцы
Старайляны
Ласіцкі
Навадзелы
Чыпрынаў
Папляйцы
Задворцы
Грабяны
Дубова
Пяслі
Яшкевічы
Клінчаны
Пяліпкі
Іванаўцы
Радзевічы
Путны
Навасёлкі
Дзямідкава
Мішкенікі
Кузніца
Ахрымоўцы
Чімане
Лайчокі
Круглае
Гродзіск
Грэбенцы
Бутрымоўцы
Кудрацы
Няроска
Лазова
Шастакі
Сідзярка
Сынкоўцы
Пацэсулкі
Вернікі
Хрыстафорава
Дубіца
Стрэльчыкі
Хварасцяны
Грэбені
Чэхаўшчына
Каробчыцкі
Гневішчына
Бабры
Нямейшы
Камсіка
Копанікі
Бакуны
Кулеёцы
Кулікі
Лэйгабалі
Капцеўшчына
Каранеўцы
Каўпакі
Горны
Пуцічы
Пагараны
Дайлідзі
Лясосна
Малае
Саламянка
Дзямідкава
Навасёлкі
Баранавічы
Круглянцы
Кавалёўка
Зарэцьцы
Мікойца
Дзямідкавы
Вялікія
Кавалічы
Малыя
Кавалічы
Баяны
Лаша
Індура
Сухая Даліна
Літвінкі
Ліцвіны
Жылічы
Навасёлкі
Кузьмічы
Стралоцы
Княжыволцы
Каменны Мост
Лунна
Воля
Кучыцы
Улазы
Загараны
Яблонь
Кісялаўка
Бабровічы
Хімічы
Маштальеры
Семярэнкі
Мартынаўцы
Казёнкі
Ёдкавічы
Маўсеевічы
Ялавярна
Связневічы
Вострай
Струлі
Пілкі
Гаяшневічы
Кавалі
Дубляны
Кулсічыцына
Ліпкі
Гуляевічы
Сямашкі
Палукі
Воўпа
Ганусаўцы
Сухакі
Алуґаполь
Валотын
Бурнеі
Духаляны
Грыбаўцы
Зарэчаны
Марцінаўцы
Лізы
Навасады
Дзяслявічы
Рэпля
Навасёлкі
Пяўбікі
Мсціцуны
Заборшчына
Жукоўцы
Ежаўцы
Мільчаўцы
Дымпуцы
Боблай
Залучаны
Войцяны
Кубякі
Янаўшчына
Студзянкі
Царэспаль
Масцюпін
Новасёлкі
Ялоўка
Ліхасельцы
Якушоўка
Язэрск
Ялоўскае старастваЗ
Ялоўцы Груд
Ляўонавічы
Зарачаны
Язвінск
Бязводкі
Скраблы
Агародніцкі
Валіцкаўшчына
Загараны
Лашавічы
Вілейша Грушчаны
Кавязі
Юшкевічы (Юскевічы)
Нравікі
Бабровічкі
Гарнастаевічы
Хрустаў
Гурчаны
Міхалкі
Сакольнікі
Малыя Міхалкі
Крапіўніца
Кусіцкі
Шорасаў
Міхалкі
Стасючыцы
Бернікі
Заполічы
Целякі
Ізэйкаўцы
Варонічы
Баравікі
Свіслацкае графствоЗ
Свіслач
Адрынкі
Ялоўка
Адэльск
Жорнаўка
Маўсцялы
Ліпавайцы
Вейкі
Кітуркі
Падазяраны
Раманова
Рыбалы
Стокі
Дубляны
Мастайляны
Дварчаны
Пацэсулкі
Ражанкі
Ражкі
Ражы
Ражэчы
Ражэцкі
Ражэцкая
Ражэцкае
Ражэцкае
Ражэцкае

ВАЎКАВЫСК, Беліца, Жалудок, Жыровічы, Ражанка, Слонім

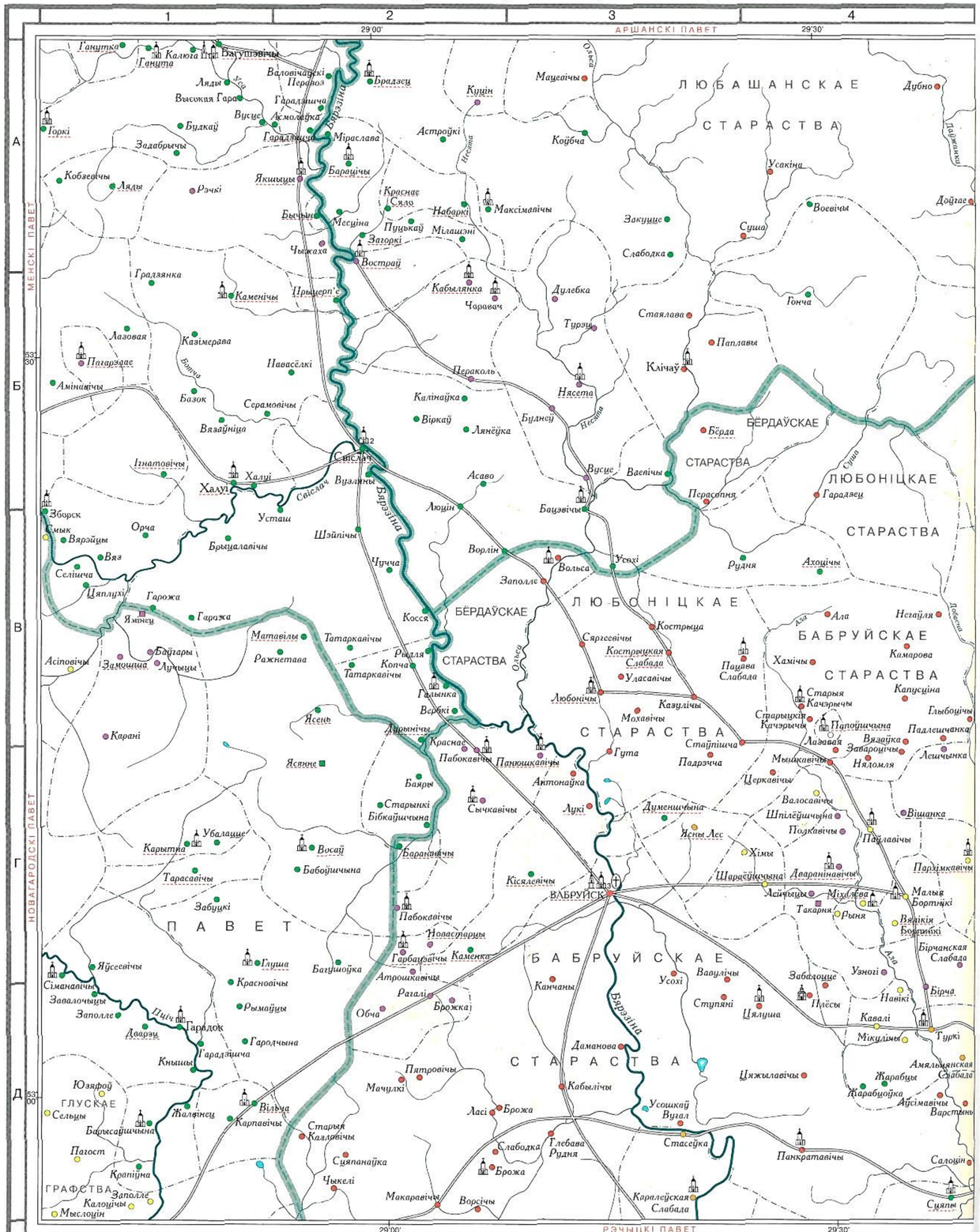


НОВАГАРОДАК, Ляхавічы, Мір, Моўчадзь, Мыш, Паланэчка

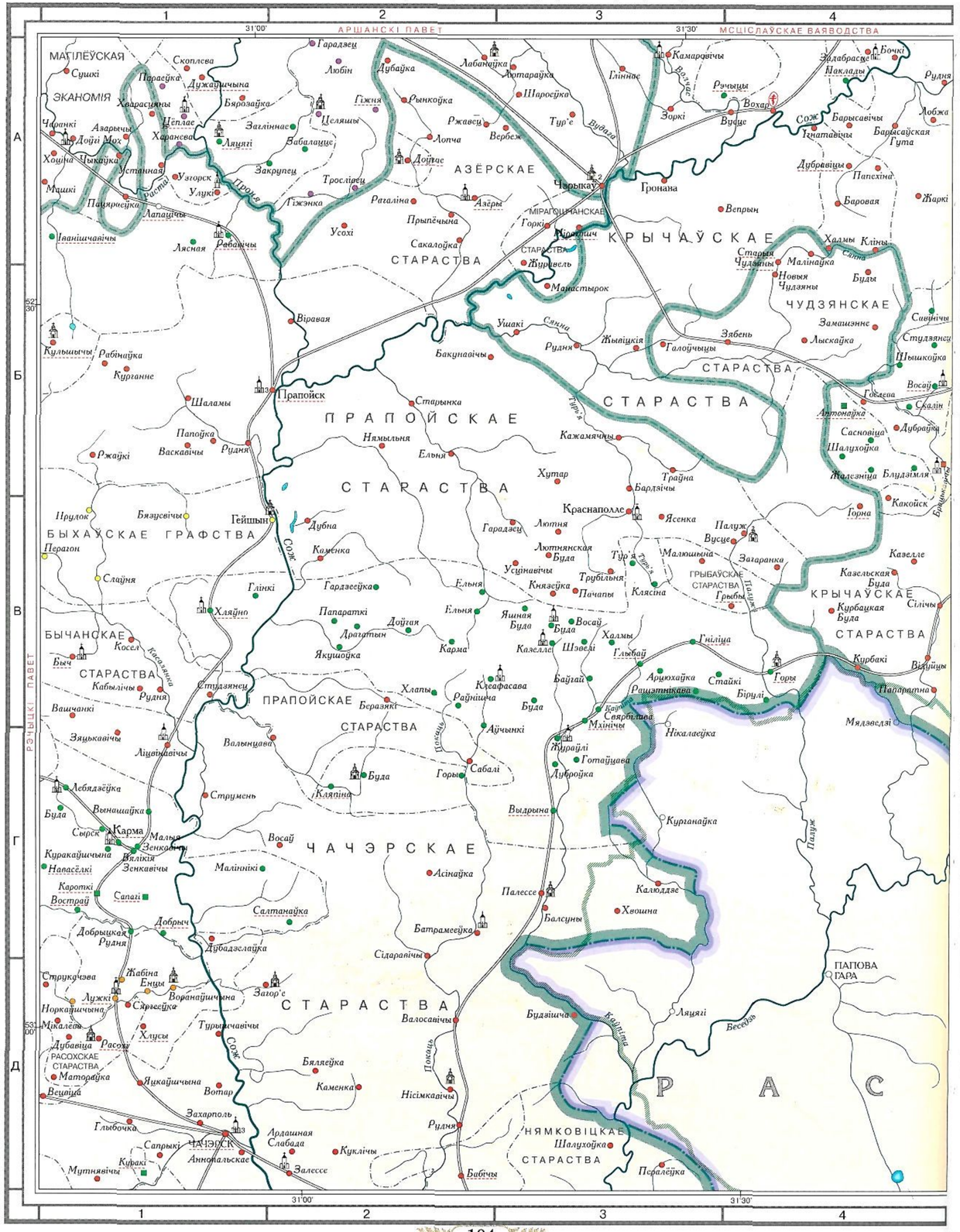



МЕНСКІ ПАВЕТ
НОВАГАРОДСКІ ПАВЕТ
КОЙДАНАЎСКАЕ
ГРАФСТВА
НЯСВІЖСКАЕ
КНЯСТВА
СЛУЦКАЕ
КЛЕЦКАЕ
КНЯСТВА
Дзераўца
Беламоша
Забродзе
Астравы
Харытонаў
Малая Навікі
Вялікія Навікі
Міхалоў
Гнецкі
Рубяжэвічы
Мікуліцы
Петрашэвічы
Лучыцы
Семкавічы
Папкі
Слабада
Шаханава
Страчаны
Крыцкаўшчына
Макаўшчына
Няведы
Шашы
Мурашчына
Дайнары
Плешкі
Сухадолы
Вясёлава
Курганне
Станкуновічы
Кунцы
Баракі
Яршэвічы
Шляхецкае
Дзяцільня
Крысаў
Забалацце
Саколышына
Чарнялеск
Вілічкаўшчына
Каалы
Самуэлеў
Тамашэвічы
Мяканы
Застарынне
Мафкаўцы
Шабуні
Сукаўцы
Гароховішча
Возера
Дабрынеў
Мяліхаў
Скварцы
Таўкачоўшчына
Сасноўцы
Станькаў
Міхалёўцы
Ціхаўшчына
Пісараўшчына
Мікулічы
Ваўкалаўшчына
Негарэлае
Руданя
Чурылы
Клачкі
Каменка
Масцішча
Ліцце
Зарэчча
Засулле
Наваполле
Тулёнка
Атлалесь
Жайнеркавічы
Ямонка
Ямчонка
Беразна
Лапкі
Жукаў Барок
Апечкі
Семенчыцы
Ячнае
Баханы
Слабада
Круглiца
Вiскачы
Вірбашы
Любна
Цвіркі
Ператкокі
Стары Свержань
Казецкі
Самарошкі
Вялікая
Залужжа
Возера
Вечатарова
Галавенчыцы
Горкі
Савані
Халаймавічына
Шахноўшчына
Белкашчына
Русаковічы
Зацерай
Падлессе Аксіпаўшчына
Варапіцка
Раёўшчына
Карытна
Новы Двор
Вязавец
Гаўязны
Перакопшчына
Пагарэлае
Любкай
Дзярэчын
Вішнявец
Ахрэмавічы
Зарэчча
Гараздзея
Баранькавічына
Вужа
Круты
Верас
Завiшыцы
Квачы
Ліпка
Мікуліцы
Кабылін
Слаўкава
Раманоўка
Яскевічы
Старына
Рыгаец
Гуменаўшчына
Вялікая
Брынічава
Шышкі
Вотмыш
Зуберава
Сула
Нёман
Ружанка
Татарчына
Паланевічы
Волля
Ліпнікі
Раковічы
Лісуны
Мыслева
Валожын
Калеўшчына
Ліпніца
Ліпка
Агародніцы
Мыслі
Выня
Ружайка
Цяперайка
Свідзіны
Русакі
Кандратавічы
Труханавічы
Пукаў
Пукава
Суная
Камень
Карачоўшчына
Баркі
Шышчыцы
Яўлавічы
Забелы
Марозы
Покрышавец
Анфрыевічы
Праснякі
Грэск
Лава
Ленкі
Старына
Старыя Вішнявец
Амдзіцы
Навасёлкі
Бездзеж
Грыбаўшчына
Выя
Пнівала
Дубяжэвічы
Малыя Дубяжэвічы
Салтанаўшчына
Качановічы
Гусакі
Вялікія Дубяжэвічы
Кулінавічы
Завулкі
Ражэвайшчына
Пацэйкі
Крывасёлле
Кацэльнікі
Анюшкі
Вялікая
Вашканы
Яўсеевічы
Каменка
Папоўцы
Грабавое
Гарнастасева
Канохі
Жукі
Міхалёўцы
Дубейкі
Аксаміты
Яноцаль
Сяпкова
Старасёлле
Шчытавічы
Ляўкі
Замосце
Рудня
Страхава
Жылічы
Васіна
Шчытковічы
Ляўкі
Замосце
Рудня
Страхава
Выніцы
Гольчыцы
Ржайка
Кулькі
Калячыцы
Гарохаўцы
Гарадзішчы
Забалацце
Заполле
Прошчыцы
Мядзведка
Шапчыцы
Навасёлкі
Міхейкі
Абухоўцы
Вострай
Агародніцы
Ячаў
Лісуны
Папоўцы
Таль
Кавалевічы
Боркі
Рыбакі
Бандары
Некрашы
Паўстын
Бандары
Вялікая Сліва
Праценевічы
Урэчча
Атонка
Гастын
Пасеі
Клетна
Языль
Вярхуціна
Макарычы
Кармазы
Пятровічы
Палажэвічы
Вольніца
Дуброва
Макавішча
Заастравічы
Мінкавічы
Бабірова
Паставічы
Старыя Дарогі
Новыя Дарогі
Ісаевічы
Горкі
Солані
Слабодка
Сыраеі
Старыя Фалічы
Новыя Фалічы
Лука Слабодская
Гарадзішчы
Шапчыцы
Мядзведка
Навасёлкі
Вяргавічы
Вяскі
Ніж. Вясейка
Амзовічы
Гарохаўцы
Кулькі
Калячыцы
Ржайка
Кулькі
Гольчыцы
Выніцы
Страхава
Замосце
Рудня
Жылічы
Шчытковічы
Ляўкі
Васіна
Пнів
Крынкі
Майсеевічы
Юравічы
Крамна
Кыціна
Серафін
Клятна
Парэчча
Суцін
Суцін
Церабуты
Пратасевічы
Забалоцце
Пабокавічы
Дзегтайцы
Мязовічы
Край
Халькі
Радушічы
Слоліцца
Каўгары
Дражня
Замужжа
Падарэссе
Дражня
Цэрабуты
Слабодка
Мацеевічы
Веселова
Антонава Слабода
Омельна
Любячын
Запярэнне
Цэрабуты
Цэльленка
Жэжэлянка
Цэльленка
Слабодка
Берлеж
Блажа
Горадна
Бабы
Грэйка
Грава
Лапічы
Падвосаі
Восаі
Машчанка
Дубаўка
Вялец
Сінча
Гарэлец
Старынкі
Шацкі
Лявонавічы
Шацк
Валокі
Габрыслелька
Хатляны
Задашчынне
Сетна
Міхалевічы
Слабада
Пратасаўшчына
Вяркалы
Вечарэвічы
Шацкі
Ліпнікі
Ліпніца
Раманаў
Свяранай
Лунін
Літва
Стальбоўшчына
Буковічы
Прысынак
Пятроўка
Светлаўка
Забалацце
Пырашава
Крывялі
Пайлаўшчына
Касцюкі
Лоша
Вялікія Дасткаўцы
Хароміцкія
Пырашайская Слабада
Сенажаткі
Вуглы
Белая Лужа
Смаляры
Румок
Станкевічы
Заляшаны
Росны
Чарнічны Барок
Лінсвічы
Корзуны
Старчыцы
Асавец
Баркаўцы
Хвойнікі
Пыскі
Пяляны
Вушанка
Вуляны
Бакамутавічы
Бакаравічы
Белкавічы
Грэбень
Дудзічы
Шалякі
Ваўкавічына
Ваўкавічына
Варонічы
Асакі
Цеплень
Распушце
Слабодка
Цярабель
Русаковічы
Сяргеевічы
Слопішча
Барбароў
Кавалевічы
Кавалеўка
Тайкачэвічы
Кабылічы
Скрылі
Навасёлкі
Цытва
Корбавічы
Седча
Антанова
Варварын Слабада
Загай
Дайнава
Пухавічы
Чытайка
Слабада
Баравая Слабада
Вярэйка
Балачанка
Хідра
Снусцік
Сёмкава Слабада
Гомдайка
Жорнайка
Балочча
Лонын
Міхалёва
Цешкаў
Турэц
Міжрэчча
Вусалец
Усохі
Ачыжа
Грабянец
Пальчык
Майявярова
Іванічы
Язоўка
Дубінкі
Навасёлле
Ігумен
Плецявішча
Клінок
Хочын
Пудзіцк
Турэц
Дукора
Дукарка
Жораўка
Каравасва
Завабічаны
Завер'е
Завэркі
Гарадзішча
Яскевічы
Пазудяй
Грэбенка
Дубіцкая
Анопаль
Закрутцы
Пярэжыр
Хараўцы
Старына
Хаявінкі
Такарня
Смолянка
Слабада Петраўшчына
Волма
Вязма
Іванічы
Дукарка
Турэц
Клінок
Хочын
Пудзіцк
Жораўка
Каравасва
Завабічаны
Завер'е
Завэркі
Гарадзішча
Яскевічы
Пазудяй
Грэбенка
Дубіцкая
Анопаль
Закрутцы
Пярэжыр
Хараўцы
Старына
Хаявінкі
Такарня
Смолянка
Слабада Петраўшчына
Волма
Вязма
Ігумен
Плецявішча
Навасёлле
Дубінкі
Язоўка
Пальчык
Майявярова
Грабянец
Усохі
Ачыжа
Вусалец
Турэц
Міжрэчча
Цешкаў
Балочча
Лонын
Міхалёва
Пухавічы
Снусцік
Хідра
Сёмкава Слабада
Гомдайка
Жорнайка
Балачанка
Дукарка
Вярэйка
Слабада
Баравая Слабада
Вярэйка
Чытайка
Дайнава
Загай
Варварын Слабада
Навасёлкі
Скрылі
Цытва
Корбавічы
Седча
Антанова
Крупец
Скобраўка
Груд
Рыбцы
Бор
Вострай
Рудзенск
Нова Сяло
Дрычын
Варонічы
Пцыч
Ажарычына
Ажарычына
Шалякі
Дудзічы
Грэбень
Белкавічы
Бакаравічы
Бакамутавічы
Вуляны
Пяляны
Пяскі
Вушанка
Бірчукі
Рыбцы
Караваєва
Жораўка
Дукора
Завер'е
Завэркі
Забічаны

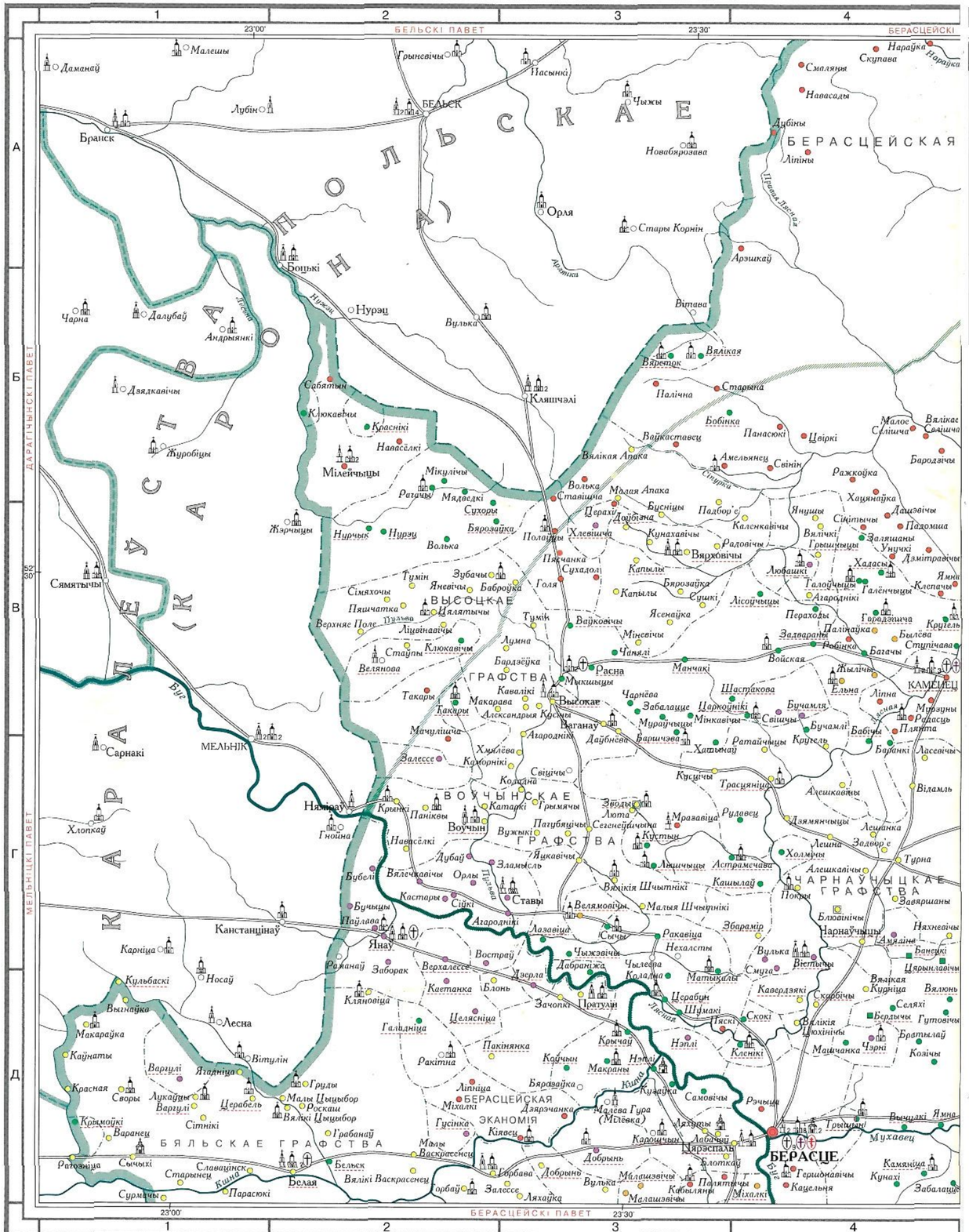
БАБРУЙСК, Багушэвічы, Гарадок, Клічаў, Свіслач, Халуі


1
2
3
4
29°00'
29°30'
АРШАНСКІ ПАВЕТ
МЕНСКІ ПАВЕТ
НОВАГАРОДСКІ ПАВЕТ
РЭЧЫЦКІ ПАВЕТ
А
Б
В
Г
Д
53°30'
Ганутка
Калюга
Ганута
Бакунэвічы
Лядзі
Усса
Высокая Гара
Валовічанскі Перадвод
Гаралянічы
Бярэзіна
Браязец
Вусце
Асмолаўка
Гаралянічы
Міраслава
Горкі
Булкаў
Задабрычы
Кобзевічы
Ляды
Рэчкі
Якшыцы
Баранічы
Бычыны
Месціна
Пуцькаў
Загоркі
Вострай
Краснае Сяло
Набаркі
Максімавічы
Мілашэні
Чыжаха
Гралянка
Каменічы
Прыцерп'е
Кабылянка
Чаравач
Лазовая
Казімерава
Пагарэлае
Бобрык
Навасёлкі
Амінавічы
Базок
Серамовічы
Вязаўніца
Ігнатовічы
Халуі
Свіслач
Вугляны
Свіслач
Усташ
Зборск
Смык
Орча
Вярэйцы
Вяз
Селішча
Цяплухі
Гарожа
Ямнец
Брыцалавічы
Шэйпічы
Чучча
Асіповічы
Замошша
Байгары
Лучыцы
Матавілы
Ражнетава
Татаркавічы
Рыдаля
Копча
Татаркавічы
Галынка
Верхкі
Ясень
Карані
Ясяне
Старынкі
Бібкаўшчына
Убалацце
Карытна
Баранавічы
Восай
Бабоўшчына
Тарасавічы
Забуцкі
Кісялевічы
Пабокавічы
Новастарыцы
Гарбацэвічы
Каменка
Глуша
Багушоўка
Сіманавічы
Красновічы
Завалочцы
Рымаўцы
Заполле
Цыч
Гарадок
Дварэц
Гародчына
Гаралэшча
Кнышы
Пятровічы
Мачулкі
Юзярой
Глускае
Сельцы
Жалянец
Вільча
Карпавічы
Старыя Каляўлічы
Пагост
Крапіўна
Заполле
Графства
Калоцічы
Мыслоцін
Чыкелі
Макаравічы
Ворсічы
Слабодка
Глебава
Рудня
Брожа
Сцяпанаўка
Ласі
Брожа
Усошкай
Вугал
Стасеўка
Каралеўская Слабада
Панкратавічы
Салоцін
Сяпы
Кусін
Мацевічы
Дубно
Астроўкі
Нестна
Коўбча
Усакіна
Воевічы
Дойгас
Закуцце
Суша
Слабодка
Дулебка
Гонча
Турэц
Стаялава
Паплавы
Клічаў
Нясета
Пераколь
Калінаўка
Віркаў
Лянёўка
Будніч
Бёрда
Бёрдаўскае
Старасціна
Асаво
Люцін
Бацэвічы
Вусце
Вавічы
Пераспяна
Любоніцкае
Гарадзец
Старасціна
Рудня
Ахоцічы
Вольса
Заполле
Ворлін
Усохі
Бёрдаўскае
Старасціна
Кострыца
Сяргеевічы
Кострычская Слабада
Уласавічы
Любоніцы
Казулічы
Мохавічы
Старасціна
Гута
Падрэчча
Ала
Негайля
Бабруйскае
Старасціна
Хамічы
Пацына Слабада
Камарова
Старыя Качэрычы
Старыцкія Качэрычы
Папоўнічына
Лазавая
Вязаўка
Завароцічы
Няломля
Глыбоцічы
Паддлешчанка
Лешчынка
Мышкавічы
Церкавічы
Валосавічы
Шпілёўшчына
Полкавічы
Пяплавічы
Вішанка
Хімы
Шарэўшчына
Дварынавічы
Парэчкавічы
Малыя Бортнікі
Вялікія Бортнікі
Бярэзінка
Бірчанская Слабада
Бірча
Туркі
Ала
Навікі
Кавалі
Мікулічы
Амяльянская Слабада
Жарабцы
Жарабцоўка
Аўсімавічы
Варстань
Цяжылавічы
Панкратавічы
Салоцін
Сяпы
Старасціна
Асіповічы
Ражнетава
Лучыцы
Ясень
Карані
Ясяне
Дубрамічы
Краснае
Пабокавічы
Панюшкавічы
Антонайка
Лукі
Сычкавічы
Баяры
Старынкі
Бібкаўшчына
Думенічына
Ясны Лес
Хімы
Шарэўшчына
Дварынавічы
Кісялевічы
Бабруйск
Малыя Бортнікі
Рыня
Такарня
Асіповічы
Замошша
Лучыцы
Ражнетава
Татаркавічы
Копча
Татаркавічы
Галынка
Верхкі
Ясень
Карані
Ясяне
Старынкі
Бібкаўшчына
Убалацце
Карытна
Баранавічы
Восай
Бабоўшчына
Тарасавічы
Забуцкі
Кісялевічы
Пабокавічы
Новастарыцы
Гарбацэвічы
Каменка
Глуша
Багушоўка
Сіманавічы
Красновічы
Завалочцы
Рымаўцы
Заполле
Цыч
Гарадок
Дварэц
Гародчына
Гаралэшча
Кнышы
Пятровічы
Мачулкі
Юзярой
Глускае
Сельцы
Жалянец
Вільча
Карпавічы
Старыя Каляўлічы
Пагост
Крапіўна
Заполле
Графства
Калоцічы
Мыслоцін
Чыкелі
Макаравічы
Ворсічы
Слабодка
Глебава
Рудня
Брожа
Сцяпанаўка
Ласі
Брожа
Усошкай
Вугал
Стасеўка
Каралеўская Слабада
Панкратавічы
Салоцін
Сяпы
Атрошкавічы
Рагалі
Брожка
Обча
Канчаны
Усохі
Вавулічы
Забалоцце
Узноі
Ступяні
Цялуша
Плёсы
Навікі
Бірча
Туркі
Кавалі
Мікулічы
Даманова
Кабылічы
Усошкай
Вугал
Стасеўка
Панкратавічы
Цяжылавічы
Амяльянская Слабада
Жарабцы
Жарабцоўка
Аўсімавічы
Варстань
Салоцін
Сяпы
Бярэзіна
Свіслач
Халуі
Вугляны
Свіслач
Усташ
Зборск
Смык
Орча
Вярэйцы
Вяз
Селішча
Цяплухі
Гарожа
Ямнец
Брыцалавічы
Шэйпічы
Чучча
Асіповічы
Замошша
Байгары
Лучыцы
Матавілы
Ражнетава
Татаркавічы
Рыдаля

ЧАЧЭРСК, Карма, Краснаполле, Прапойск, Чэрыкаў

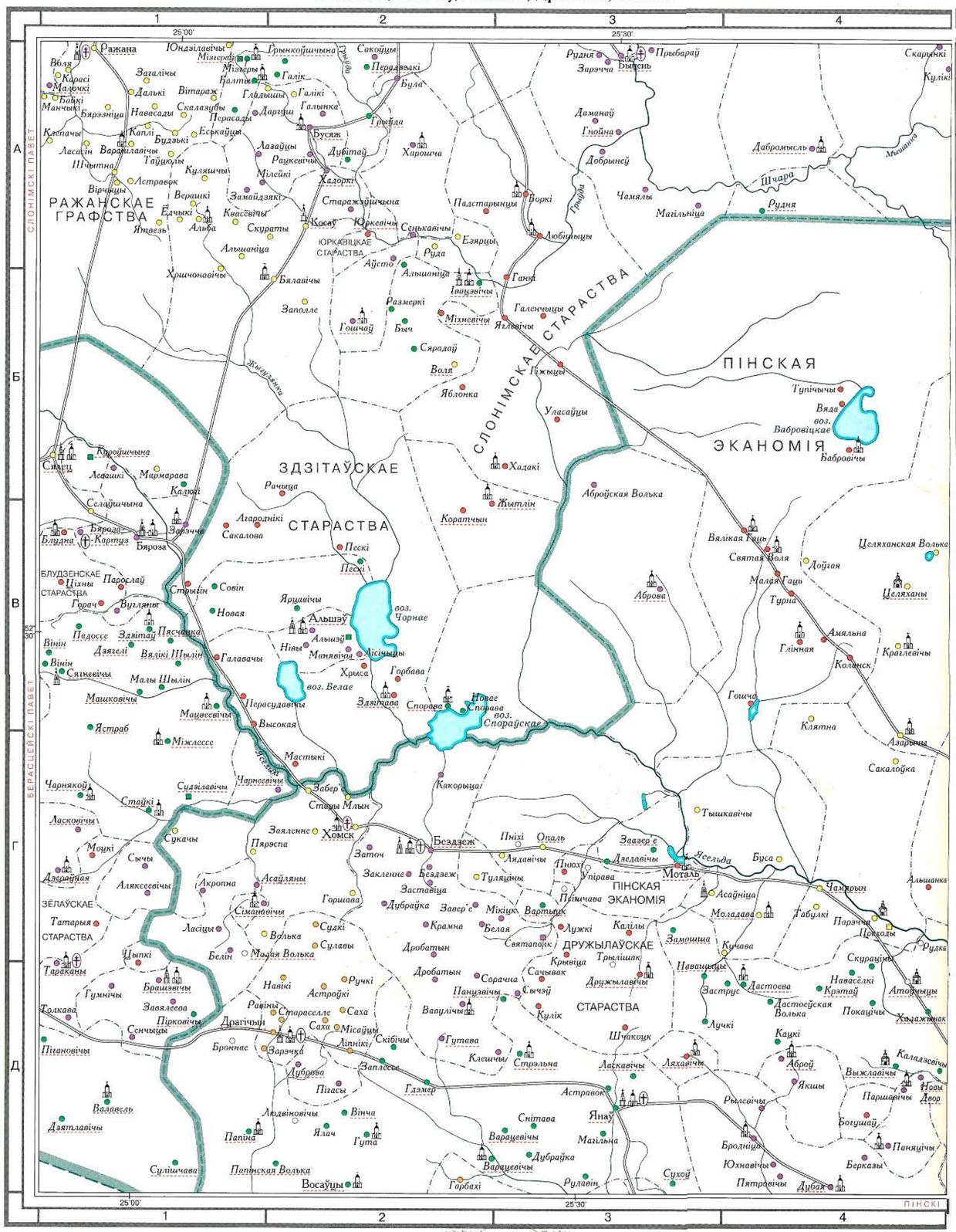

АРШАНСКІ ПАВЕТ
МСЦІСЛАЎСКАЕ ВАЯВОДСТВА
31°00'
31°30'
52°30'
53°00'
МАГІЛЁЎСКАЯ ЭКАНОМІЯ
РЭЧЫЦКІ ПАВЕТ
БЫХАЎСКАЕ ГРАФСТВА
ПРАПОЙСКАЕ СТАРАСТВА
ЧАЧЭРСКАЕ СТАРАСТВА
БЫЧАНСКАЕ СТАРАСТВА
АЗЁРСКАЕ СТАРАСТВА
МІРАГОШЧАНСКАЕ СТАРАСТВА
КРЫЧАЎСКАЕ СТАРАСТВА
ЧУДЗЯНСКАЕ СТАРАСТВА
ГРЫБАЎСКАЕ СТАРАСТВА
КРЫЧАЎСКАЕ СТАРАСТВА
НЯМКОВІЦКАЕ СТАРАСТВА
РАСОХСКАЕ СТАРАСТВА
Прапойск
Чэрыкаў
Краснаполле
Карма
ЧАЧЭРСК
ПАПОВА ГАРА
Сож
Бесядзь
Проня
Рудня
Гронана
Вохар
Вудце
Гейшын
Бычок
Гейшын
Гарадзец
Любін
Дубайка
Лабанайка
Хотараіка
Шароецка
Камарэвічы
Бочкі
Залабрасце
Маклады
Рудня
Лобжа
Барысавічы
Барысаўская Гута
Ігнатавічы
Дубровіцы
Пагехіна
Баровая
Жаркі
Вепрын
Халмы
Клімы
Старыя Чудзяны
Малінаўка
Новыя Чудзяны
Будзы
Замаюшнс
Лысакайка
Савічы
Студзянец
Шышкоўка
Восаўе
Скалін
Дубраўка
Сасновіца
Шалухоўка
Блудзімля
Какоўск
Горна
Казелле
Казельская Буда
Сялічы
Курбакі
Курбацкая Буда
Напаратна
Мядзведзі
Жыжэцкія
Галоўчыцы
Зябень
Ушакі
Бакунавічы
Віравая
Лясная
Рабавічы
Іванішчавічы
Кульшычы
Рабінайка
Курганне
Шаламы
Старынка
Паюйка
Рудня
Ржайкі
Васкавічы
Нямыльня
Ельня
Кажамячкі
Хутар
Трайна
Бардзячы
Краснаполле
Ясенка
Палуж
Люцяна
Гарадзец
Люцянская Буда
Усцінавічы
Князеўка
Пачапы
Малюшыны
Загаранка
Трубільня
Клясіна
Гарадзеўка
Глінкі
Слаўня
Перагон
Дубна
Каменка
Хляйно
Папараткі
Драгатын
Якушоўка
Карма
Ельня
Яшная Буда
Восаў
Халмы
Гліліца
Гільбай
Байгай
Арцюхайка
Стайкі
Гоны
Бірулі
Клеафасава
Раінічына
Буда
Хлапы
Беразяйкі
Аўчынкі
Сабалі
Журайлі
Готайцава
Дуброўка
Мялінічы
Нікалаеўка
Свярбілава
Рашэтнікава
Буда
Кляпіна
Струмень
Выдрына
Курганайка
Палуж
Асінаўка
Палессе
Балсуны
Хвошна
Калюддзе
Батрамеёўка
Сідаравічы
Будзвішча
Ляцягі
Валосавічы
Бесядзь
Кашліна
Турыначы
Расоха
Бяляёўка
Каменка
Нісімкавічы
Рудня
Ардашная Слабада
Куклічы
Залессе
Бабічы
Шалухоўка
Пералёўка
Захарполь
Глыбочка
Сапрыкі
Аннопальскае
Мутнявічы
Вецюўка
Маторайўка
Якайшчына
Вотар
Дубавіца
Мікалёўка
Норкаўшчына
Лужкі
Струкавава
Жабіна
Енцы
Воранаўшчына
Загор'е
Сяргеўка
Вынашайка
Лебядзёўка
Буда
Сырск
Малыя Зенкавічы
Вялікія Зенкавічы
Куракаўшчына
Навасёлкі
Кароткі
Сапагі
Вострай
Добрыч
Добрыцкая Рудня
Дубадзелаўка
Салтанаўка
Маліннікі
Восаў
Ржаўка
Дубна
Каменка
Гарадзеўка
Глінкі

БЕРАСЦЕ, Белая, Бельск, Каменец, Мельнік

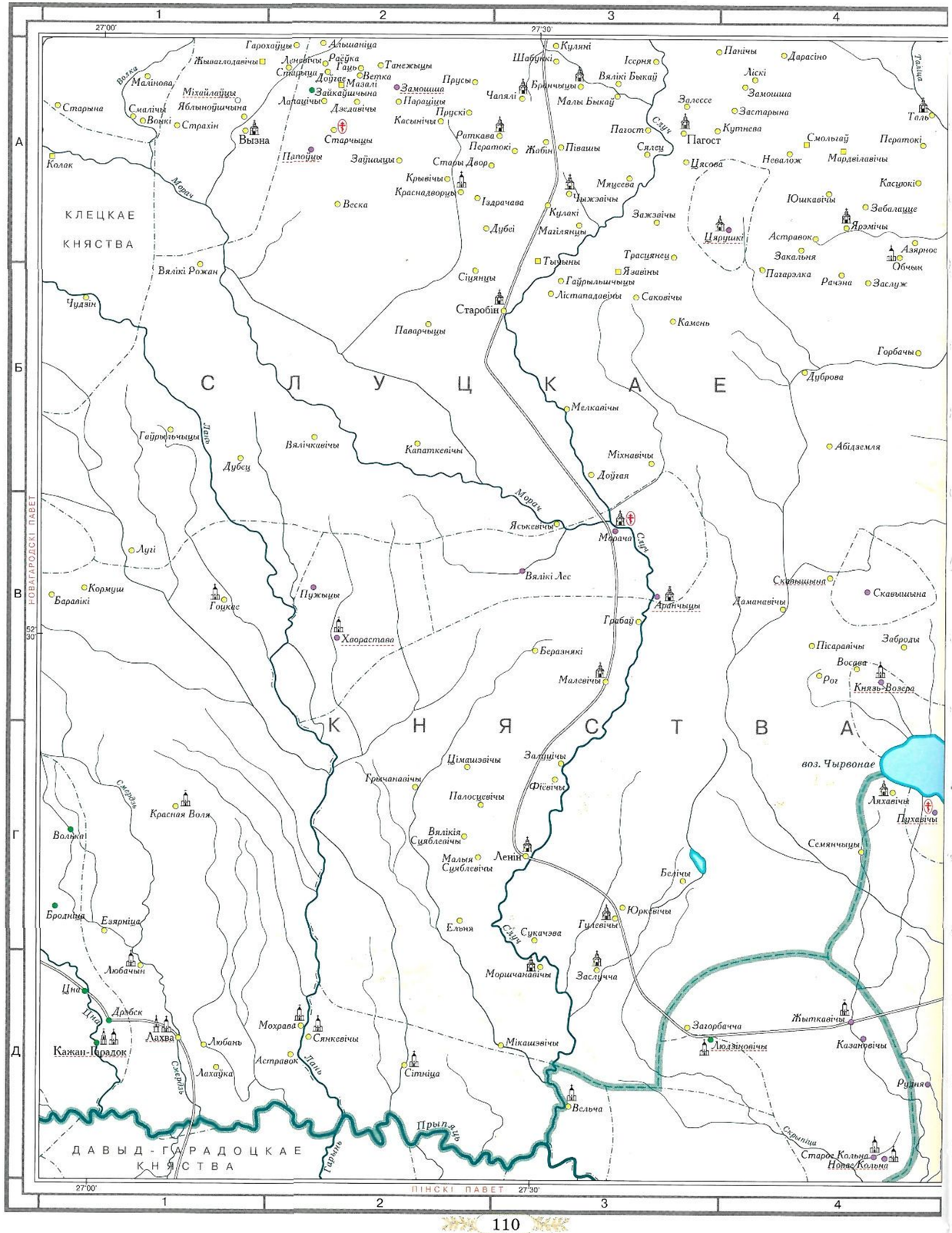

БЕЛЬСКІ ПАВЕТ
БЕРАСЦЕЙСКІ ПАВЕТ
МЕЛЬНІЦКІ ПАВЕТ
ДАРАГІЧЫНСКІ ПАВЕТ
БЕЛЬСКАЕ ПАДОЛЛЕ
ПАЛЕСКАЯ НІЗІНА
ЭКАНОМІЯ
БЯЛЬСКАЕ ГРАФСТВА
ВЫСОЦКАЕ ГРАФСТВА
ВОЎЧЫНСКАЕ ГРАФСТВА
ЧАРНАЎЧЫЦКАЕ ГРАФСТВА
БЕРАСЦЕЙСКАЯ ЭКАНОМІЯ
БЕЛЬСК
МЕЛЬНІК
БЕРАСЦЕ
КАМЕНЕЦ
Брэст
Бельск
Мельнік
Каменец
Белая
Бярэсце
Нарэў
Буг
Лясная
Кашчэлі
Нурэц
Орля
Старыя Корнін
Арэшкаў
Вітава
Вялікая
Старына
Каменец
Высокае
Ваганаў
Нароўля
Скупава
Смаляны
Навасады
Дубіны
Ліпіны
Чыжы
Новабярозава
Малешы
Грынявічы
Насынкі
Лубін
Даманаў
Бранск
Чарна
Далубай
Андрыянкі
Дзядкавічы
Журобіцы
Сабятын
Ключавічы
Краснікі
Навасёлкі
Мілейчыцы
Мікулічы
Ратачы
Мядзведкі
Сухоры
Бярозавіца
Жарчыцы
Нурчык
Нурэц
Волька
Сямятычы
Сямяхочы
Пяшчатка
Верхняе Поле
Цялятычы
Тумін
Зубачы
Бабровіца
Яневічы
Лубнавічы
Стаўпы
Ключавічы
Сарнакі
Хлопкай
Гнойна
Навасёлкі
Крынкі
Панікевы
Катажкі
Грымячы
Вужкі
Воўчын
Пагубячычы
Сегнеевічы
Дубай
Бубелі
Вялечкавічы
Орлы
Кастары
Сідкі
Ставы
Пайлава
Янаў
Канстанцінаў
Карніца
Носаў
Кульбаскі
Выгнаўка
Макараўка
Лесна
Каўнаты
Варгулі
Ягадніца
Вітулін
Грады
Красная
Своры
Лукаўцы
Цярабель
Малы Цыцыбор
Роскаш
Вялікі Цыцыбор
Крымойкі
Сітнікі
Варанец
Грабанаў
Ратозніца
Сычыкі
Бельск
Старынец
Славацінск
Кшна
Белая
Парасюкі
Сурмачы
Вялікі Васкрасенец
Орбаў
Залессе
Ляхайка
Сербава
Добрынь
Вульку
Малашэвічы
Кабыляны
Міхалкі
Кацельня
Гершановічы
Кунахі
Забалацце
Камяніца
Ямна
Вычулкі
Грэшкі
Мухавец
Ліпніца
Міхалкі
Дзярэнчанка
Малева Гура (Мілевка)
Кіявец
Гусінка
Эканомія
Самовічы
Рэчніца
Кузавіца
Кіна
Нэлі
Макраны
Кайчын
Пакінянка
Ракітна
Целясніца
Галадніца
Зачопкі
Пратулін
Шумакі
Пяскі
Скокі
Кленкі
Чэрні
Маўчанка
Братылай
Козічы
Гутовічы
Вердычы
Селяхі
Вялюнь
Вялікая Куніца
Скарбічы
Кавердзякі
Матыкалы
Чыжавічы
Дабранежа
Чыляева Слабада
Смуга
Вісцічы
Вулька
Нехалсты
Ракавіца
Збарамір
Нарэўчыцы
Блюшнічы
Вялікая Шчытнікі
Малыя Шчытнікі
Вялікія Шчытнікі
Вяліковы
Кашылай
Покрэ
Завяршаны
Няхневічы
Банецкі
Цярынавічы
Гамяліна
Чарнаўчыцы
Астрамечава
Лешчычы
Рудавец
Мразавіца
Лютка
Звоўск
Кустыны
Турна
Лешна
Залоўе
Лешанка
Алешкавічы
Алешкавічы
Лясмянчыцы
Рудавец
Трасцянец
Хатынай
Рагайчыцы
Крутель
Бучамлі
Бабічы
Баранкі
Лясевічы
Відамль
Плята
Мурзуны
Радасць
Царкоўнікі
Мінкавічы
Свіцічы
Бучамля
Забалацце
Чарнёва
Шастахова
Ельна
Ліпна
Жылічы
Войская
Манчакі
Расна
Чапялі
Багачы
Ступічава
Клепачы
Ямна
Хадасы
Галоўчыцы
Галенчыцы
Агародніцы
Любашкі
Капылы
Бярозавіка
Сушкі
Лісоўчыцы
Пераходы
Гарадзішча
Круцель
Палітаўка
Былёва
Задварані
Рабінка
Ясенаўка
Вайкавічы
Міневічы
Лумна
Барлзёўка
Стаўпы
Ключавічы
Веляноўка
Лівінавічы
Пашчатка
Цялятычы
Сімяхочы
Яневічы
Бабровіца
Зубачы
Тумін
Голя
Капылы
Бярозавіка
Сушкі
Лісоўчыцы
Ясенаўка
Пераходы
Гарадзішча
Круцель
Палітаўка
Былёва
Задварані
Рабінка
Багачы
Ступічава
Клепачы
Ямна
Хадасы
Галоўчыцы
Галенчыцы
Агародніцы
Любашкі
Капылы
Бярозавіка
Сушкі
Лісоўчыцы

РАЖАНА, Альшэў, Бездзеж, Драгічын, Моталь

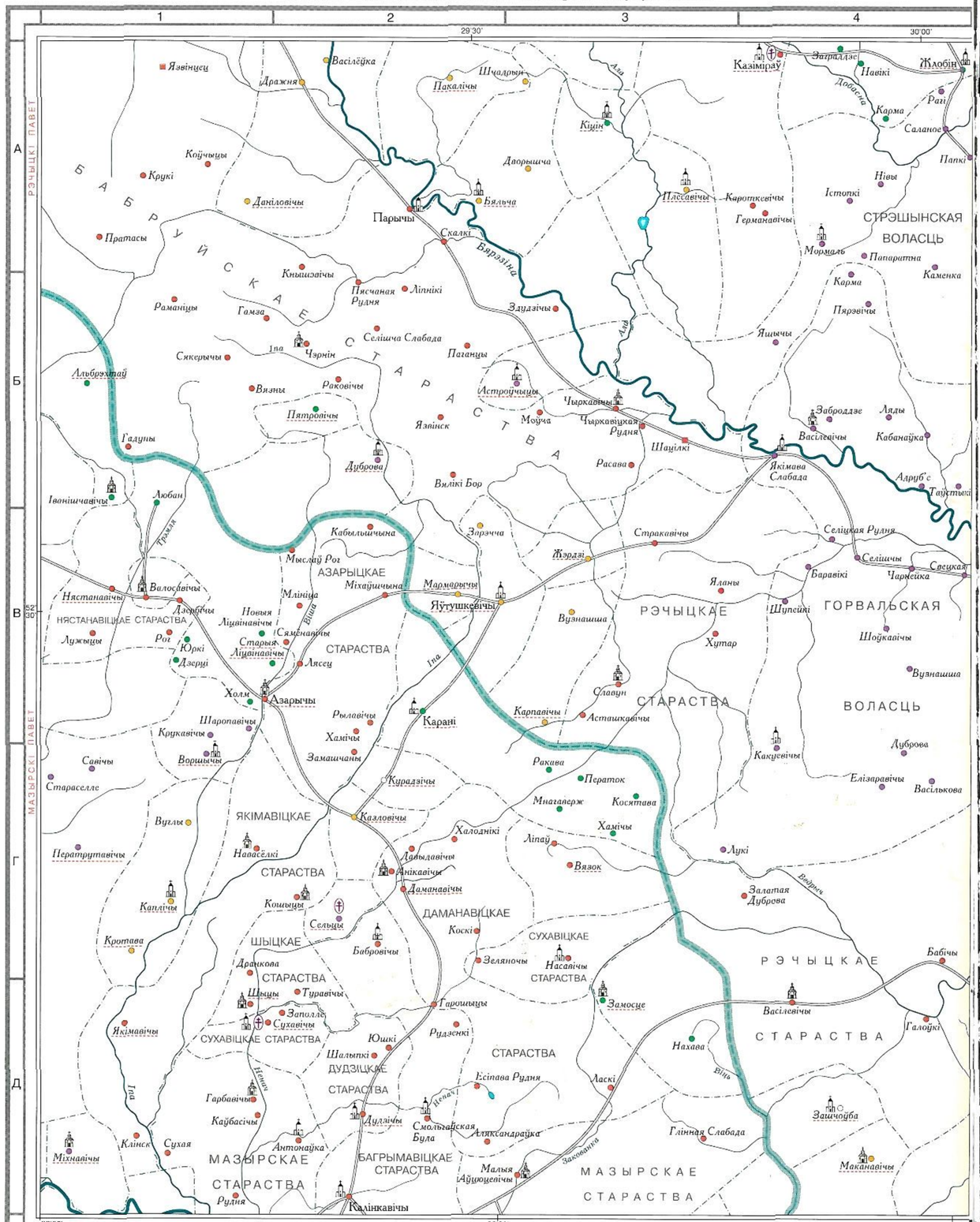
ПІНСК, Крывошын, Лагішын, Ліпск, Лунін



КАЖАН-ГАРАДОК, Жыткавічы, Лахва, Скавышына, Старобін



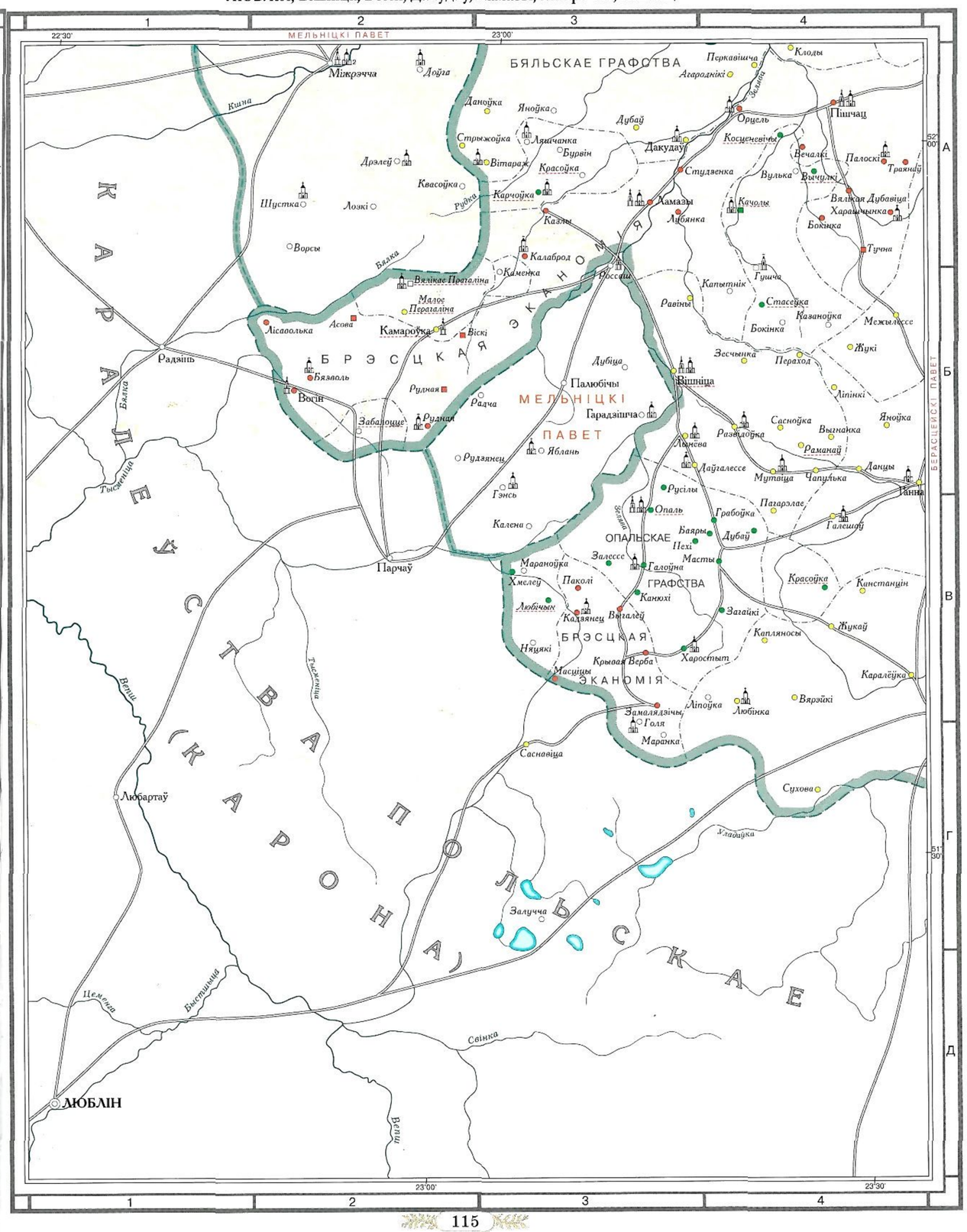
ПЕТРЫКАЎ, Глуск, Любань, Парэчча, Шыпілавічы


Язвінцец
Васілёўка
Дражня
Шчадрын
Пакалічы
Казіміраў
Загаллзе
Навікі
Жлобін
Добасна
Рагі
Карма
Саланое
Папкі
Кіцін
Ала
Коўчыцы
Крукі
Даніловічы
Дворышча
Бяльча
Парычы
Скалкі
Бярэзіна
Плёсавічы
Карпоткевічы
Германавічы
Істопкі
Нівы
СТРЭШЫНСКАЯ ВОЛАСЦЬ
Мормаль
Папарытна
Каменка
Пратасы
Кнышэвічы
Пясчаная Рудня
Ліпнікі
Раманцы
Гамза
Здудзічы
Пярэвічы
Ящычы
Селішча Слабада
Сікерычы
Чэрнін
Паганцы
Астройчыцы
Чыркавічы
Чыркавіцкая Рудня
Забродзье
Ляды
Васілевічы
Кабанаўка
Шацілкі
Расава
Якімава Слабада
Адруб'е
Таўстыха
Альбярэхтаў
Вязны
Раковічы
Пятровічы
Моўча
Явзінск
Галуны
Дуброва
Вялікі Бор
Іванішчавічы
Любан
Трама
Кабыльчына
Зорэчча
Стракавічы
Селіцкая Рудня
Селішчы
Свецкая
Чаркейка
Мыслаў Рог
АЗАРЫЦКАЕ СТАРАСТВА
Міхайшчына
Мармарыцы
Яўтушкевічы
Баравікі
Яланы
Шупейкі
ГОРВАЛЬСКАЯ
Нястанавічы
Вілоснавічы
Дзярбічы
НЯСТАНАВІЦКАЕ СТАРАСТВА
Млініца
Новыя Ліцвінавічы
Старыя Ліцвінавічы
Сяменавічы
Лужыцы
Ры
Юркі
Дзерці
Лясец
Вязма
Вузнашша
РЭЧЫЦКАЕ
Хутар
Шодкавічы
Вузнашша
Славун
СТАРАСТВА
ВОЛАСЦЬ
Холм
Азарычы
Шаропавічы
Крукавічы
Вершычы
Рылавічы
Хамічы
Замашчаны
Карані
Карпавічы
Астапкавічы
Какуевічы
Дуброва
Елізаравічы
Васількова
Ракава
Ператок
Мнагаверж
Косіпава
Старасёлле
Савічы
Вуглы
Казловічы
ЯКІМАВІЦКАЕ СТАРАСТВА
Халоднікі
Хамічы
Лукі
Давыдавічы
Анікавічы
Даманавічы
Вязок
Залатая Дуброва
Ператрутавічы
Навасёлкі
Каплічы
Кошацы
Сельцы
ДАМАНАВІЦКАЕ СТАРАСТВА
Коскі
Бабровічы
Кротава
Зеляночы
Насавічы
СУХАВІЦКАЕ СТАРАСТВА
Бабічы
Драпкова
Шыцы
Туравічы
Заполле
Сухавічы
Гарошыцы
Замосце
Рудзенкі
Якімавічы
СУХАВІЦКАЕ СТАРАСТВА
Ютшкі
Шалыпкі
ДУДЗІЦКАЕ СТАРАСТВА
Нахава
Ласкі
Галоўкі
Ігра
Нёман
Есіпава Рудня
Гарбавічы
Каўбасічы
Дудзічы
Смольгаўская Буда
Аляксандраўка
Зашчоўбка
Міхнавічы
Клінск
Сухая
Антонаўка
МАЗЫРСКАЕ СТАРАСТВА
Рудня
БАГРЫМАВІЦКАЕ СТАРАСТВА
Малыя Аўшоцевічы
Глінная Слабада
Маканавічы
Заложанка
Калінкавічы
МАЗЫРСКАЕ СТАРАСТВА
Вугліны
РАГАЧОЎСКАЕ СТАРАСТВА
Негаўка
Раін
Плюсіцы
Чачора
ЧАЧЭРСКАЕ СТАРАСТВА
Малынічы
Покат
Анюшкі
Восай
Сож
Покаць
Кавімірава
Рудня
Люшаўская Буда
Люшава
Карма
Роўкавічы
Бронніца
Ліпінічыцкая Буда
Наўхавічы
Люшаўская Слабада
Ліпінічы
Струкі
Забалоцце
Чацвярня
Праскурына
Рудзенка
Пярэвічы
Забаб'е
Рудня
Віктарыя
Сяброўчы
Сяброўчы
Шапатовічы
Рыслаўль
Лыпа
Шарыбаўка
Харошаўка
Халоўча
СТРЭШЫНСКАЯ ВОЛАСЦЬ
Скепня
Гаўлі
Кастрыца
Дуазічы
Ухова
Кірытоўка
Патапаўка
Кашалёва
Рудня
Лугінічы
Ліпа
Гута
КАШАЛЁЎСКАЕ СТАРАСТВА
Буда
Анання
Стрэшын
Наспінскае
Наспа
Дуравічы
Шыхаў
Пацкаўка
Міхалёўка
Прысно
Жатанец
Уза
Марозавічы
Бушаўка
Губічы
Зломнае
Цыхаў
Славянец
Шарсцін
Мікулічы
Недайка
Радзівева
Данілавічы
Пянчын
Лапічы
Лясбіна
Баюдніца
ДАНІЛАЎСКАЕ СТАРАСТВА
Жыркаўка
Верхняя Алба
Глазаўка
Лугінічы
Замосце
Кабыліна Слабада
Стары Пыхан
Новы Пыхан
Старая Буда
Ніжняя Алба
Новая Гусявіца
Баўшн
Уваравічы
Рулявец
Сямёнаўка
Куптараўка
Старая Гусявіца
Крыўск
БАЦУНСКАЕ СТАРАСТВА
ГОРВАЛЬСКАЯ
Горваль
Прудоўка
Чабатовічы
Засоцце
Рагі
Лапаціна
Касцюкоўка
Іольск
Цярэнічы
Азаселіна
Хоўхлі
Сінічына
Зялёныя Лукі
Яроміна
Горкі
Горацкі
Беліца
Паказбічы
Бярэзіна
Дняпро
Берагавая Слабада
Крапіўна
Зюрзева
Святое
Целяшы
Прылок
Княжайка
Свідэра
ВОЛАСЦЬ
Глушэц
Красная Слабада
Крупсц
Старая Мільча
Верхняя Брылі
Волатава
Галеёўка
Глыбаў
Чорны
Ніжняя Брылі
Новікі
Плёсы
Зялін'е
Сяльцо
Новіцкі
Гавінавічы
ГОМЕЛЬСКАЕ СТАРАСТВА
Рандоўка
Іванькаў
Прыбар
Любны Гомель
Кірчма
Азерычына
Гіроў
Борхаў
Мікан Трышын
Давыдава Мільча
Буда
Уза
Макеёўка
Хва
Красная Слабада
Капань
Сейрукі
Дняражня
Рудня РЭЧЫЦА
Абрамайка
Крынкі
Салтанаў
Казазоўка
Баршчоўка
Бабовічы
Рабусы
Вярэя
Жмыраўка
Чонкі
Дзёмкі
Козі
Ліскі
Бронная
РЭЧЫЦКАЕ СТАРАСТВА
Гарывада
Стукачоўка
Жарэбная
Скіток
Лазараўка
Гарошкава
Бухалаўка
Вуць
Гарбачэўка
Старыя Цярэшкавічы
Маўчаны
Карпавічы
Цешкайская Рудня
Цешкава
Караваўчы
Вязуева
Ямпаль
Заспа
Міхалькі
Дзятлавічы
Новыя Цярэшкавічы
Ровенская Слабада
Ройнае
Суляпанаўка
Гасцівель
Левашы
Сейрудавічы
Вялікая
Закружжа
Бярозаўка
Яноўка
Вятхіна
Калотчына
Дняпро
Рудня
Марымонава
Холмеч
Краснаполле
Закружжа
Студзёная Гута
Малодуша
Артухі
Чапаін
Дняпро
Барсукі
Налэвінне
Пракісля
Страдубаўка
Бушацін
Ісакавічы
Шарпілаўка
Сож
Пакоўская Рудня
Сямёнаўка

ХАЛЬЧ, Азарычы, Ветка, Карма, Кузьмінічы, Лоеў

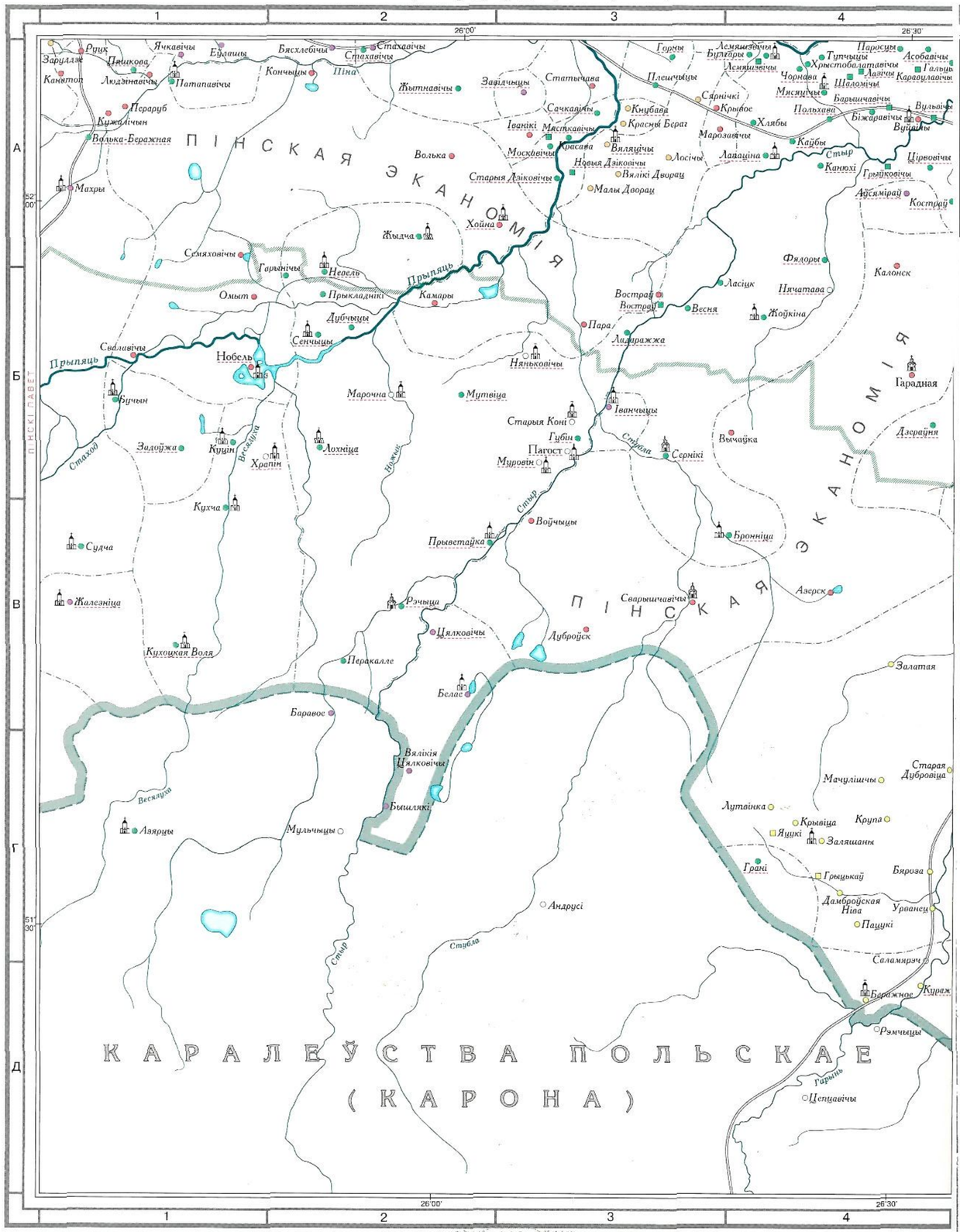


ЛЮБЛІН, Вішніца, Вогін, Дакудаў, Ламазы, Міжрэчча, Пішчац

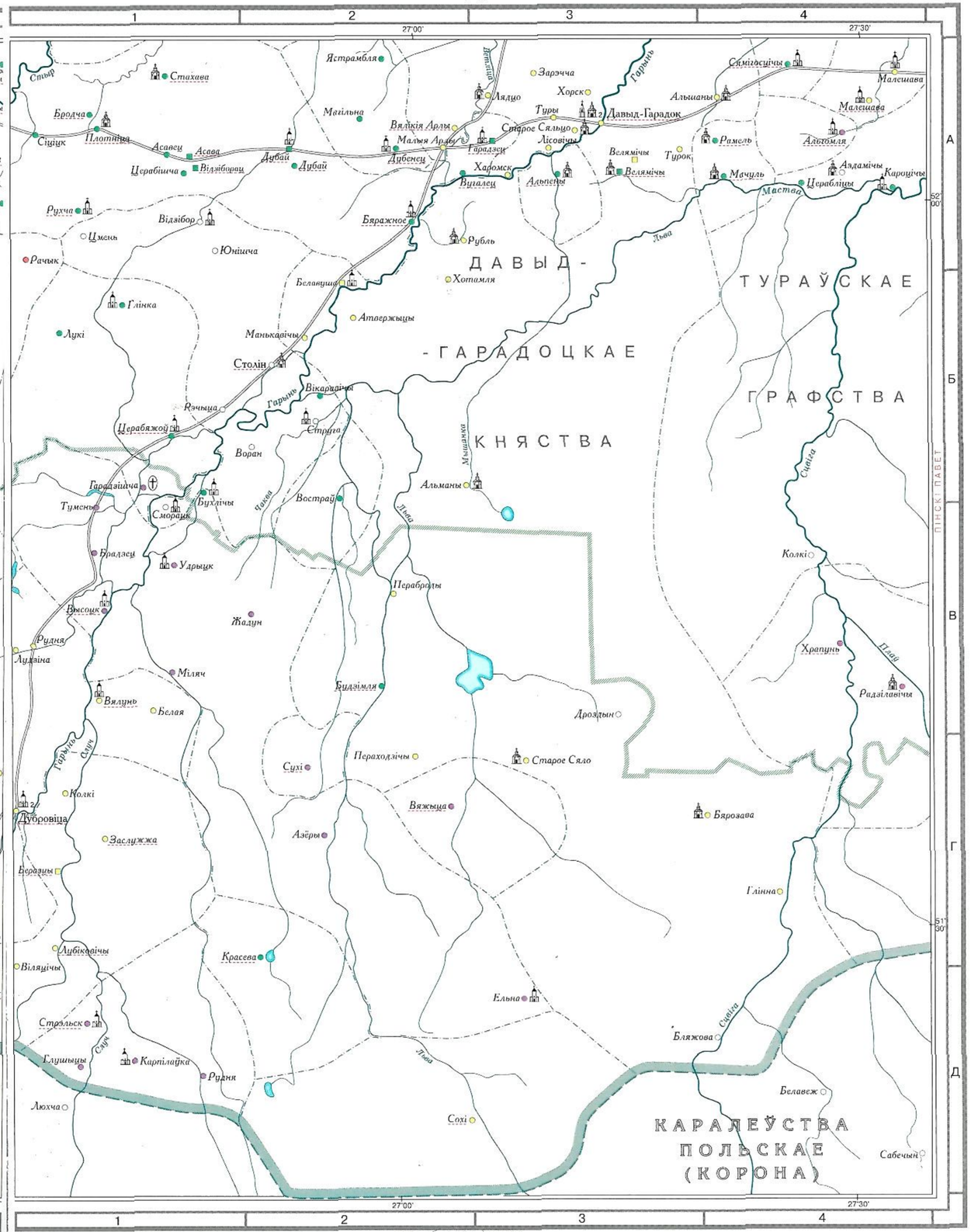


Кацельня
Біскупская Камяніца
Раловічы
Хабавічы
Лебедзева
Дабратычы
Буг
Пруднкі
Паллесце
Рыта
Навасёлкі
Бельск
Ліпава
Казанойка
Капытаў Кастамлоты
Чарняны
Окцімін
Конты
Загораў
Скрадзеж
КОДЗЕНЬ
Фаўстынаў
Масевічы
Пажэжын
Вялікая Рыта
Дарапеевічы
Кляшічча
Воса
Забалацце
воз. Лукаўскае
Барысаўка
Дабрамысль
Раматова
Лукава
Дурычы
Лянішкі
Вулька
Медна
Забалоцце
Прырва
Брадзятын
Разбітойка
Звунін
Гвозніца
Макраны
Картэлесы
Яблочнае
Лешна
Маларыты
Ляхавцы
Збураж
Буг
Ляплёўка
Славятычы
Дамачай
Кабелька
Кузойка
Падлужжа
Чэрск
Радзеж
Хаціслаў
Майлабароды
воз. Олтушскае
Олтуш
Малярыта
Харсы
Дубок
Тур
Ратна
воз. Арэхаўскае
Прыбарава
Хрыпск
Арэхава
воз. Турскае
Забалацце
Рыта
Прыпяць
Раманка
Селяхі
Пішча
Сошна
Камароўка
Уладава
воз. Пулемецкае
Пулемец
воз. Свіцязскае
Свіцязь
Шацк
воз. Люцамер
Прыпяць
Забужжа
Буг
Выжарына
Віжва
Несухаеж
Тур'я
Стыхлы
Градзіск
Гарадок
Ляхавічы
Кублікі
Беліна
Восаўцы
Оўзічы
Кублікі
Белынак
Радагашч
Гнейчыцы
Жораўка
Піна
Глінная
Страмеч
воз. Пясчанае
Баландзічы
Адрыжын
воз. Скорань
воз. Белае
воз. Валянскае
Ветлы
Горкі
Дольск
Прыпяць
Шлапаны
Хоцін
Любязь
воз. Любяж
Цыр
Ляхавічы
Заручаўе
Любяшоў
Быхаў
Дзераўок
Карчачынка
Любяшоўская Воля
Стыхлы
Рудка
Бярэзеч
Пнеўна
Волька
Угрынічы
Броніца
Старое Чэрвішча
Таболы
Новае Чэрвішча
Алешна
Камень
воз. Любань
Дзівін
Павіцце
Радастаў
Сварынь
Рэчыца
Прыпяць
Выжарына
Тур'я
РАТНЕНСКАЕ СТАРАСТВА
ЭКАНОМІЯ
БЕРАСЦЕЙСКАЯ ЭКАНОМІЯ
КОДЗЕНСКАЕ ГРАФСТВА
ЛЮБЯШОЎСКАЕ ГРАФСТВА
КАРАЛЕЎСТВА ПОЛЬСКАЕ (КАРОНА)

НОБЕЛЬ, Востраў, Гарадная, Пагост, Рэчыца

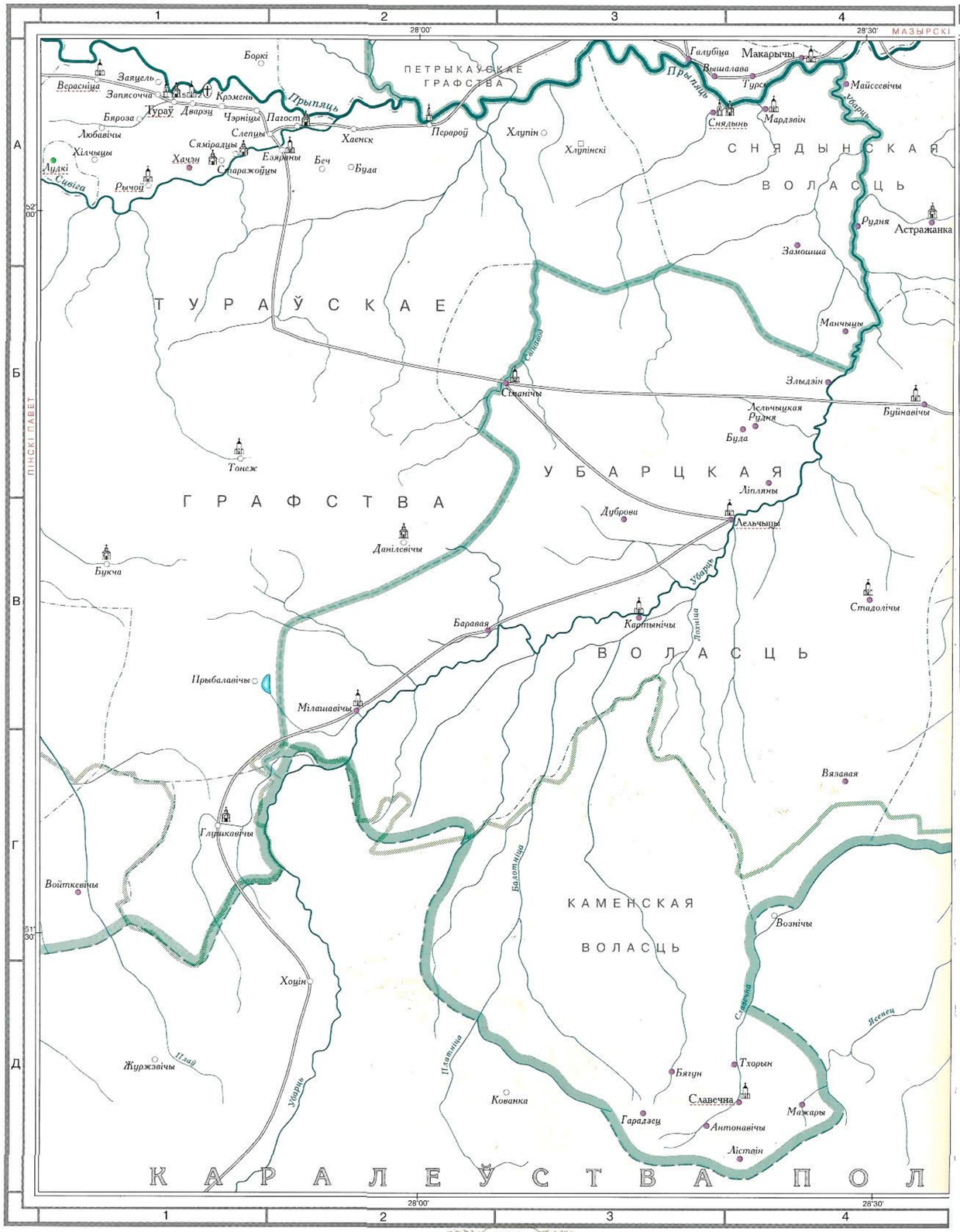


ДАВЫД-ГАРАДОК, Асавец, Дубровіца, Плотніца, Столін

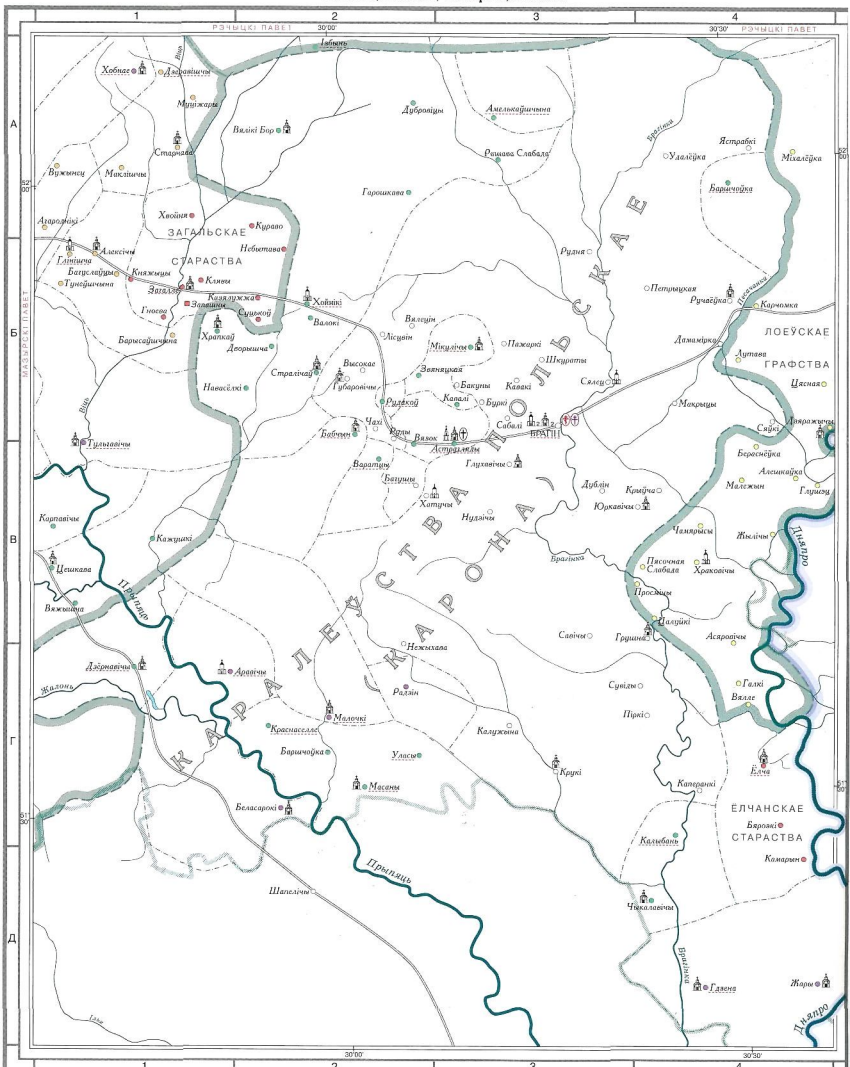


ТУРАЎ, Лельчыцы, Славечна, Снядынь

МАЗЫР, Барбароў, Ельск, Нароўля, Скрыгалава, Юравічы



БРАГІН, Загалле, Камарын, Хойнікі



БЕЛАРУСКІЯ ЗЕМЛІ НА КАРТАХ XVII – ДРУГОЙ ПАЛОВЫ XVIII СТ.



XVII–XVIII стст. — перыяд далейшага развіцця ў картаграфаванні той часткі Усходняй Еўропы, дзе знаходзіліся беларускія землі. Тады яны ўваходзілі ў склад Рэчы Паспалітай (Люблінская унія 1569) у якасці заваяванай і пакорнай. Старажытная картаграфія Беларусі гэтага часу ў другім тоне прадстаўлена ў большасці апрацьпаты ці адрасткаванымі фрагментамі твораў заходнееўрапейскіх майстроў. Спачатку яны выкарыстоўвалі інфармацыю, што чарпалася са знакамітых карт і атласаў вядомых картографаў і выдаўцоў: Г. Меркатара, А. Ортэлія, Г. дэ Ёдэ, сямействаў Хондыюсаў, Я. Янсана, сямействаў Блаў дачыя. Безумоўна, из дзейнасць годна прадстаўляла „залаты век" старажытнай картаграфіі. Але распаўсюджанне ідэй Рэнесансу і Асветніцтва ў сцалучэнні з навукова-тэхнічнымі дасягненнямі вялі да новых, больш дакладных і падрабязных поглядаў на картаграфічнае адлюстраванне асобных рэгіёнаў Зямлі. Гэта таксама супадала і з гандлёва-эканамічным пашырэннем еўрапейскага грамадства, і са зняцяй палітычай дынамікі. Да таго ж трэба было ўлічваць працэс асваення зямель, з'яўленне новых населеных пунктаў, шляхоў зносін, мясцовай гаспадарчай дзейнасці і г. д. Паступова галоўнымі крыніцамі становяцца карты, што стваралася непасрэдна на месцах. Яскравым прыкладам стала з'яўленне ў пачатку XVII ст. „Радзівілаўскай карты" — **Magni Ducatus Lithuaniae (Вялікае Княства Літоўскае) (1)**. Тыя выдатныя творы займалі адзінаццаць месцаў ў заходнееўрапейскіх атласах, пры гэтым нікая ад іх усходняй часткі Еўропы змяшчалі начарпнутую адтуль інфармацыю. Іх змест у прыбаўным выглядзе зноў вяртаўся на месца свайго узнікнення. Традыцыйна ўсе падпісы друкаваліся на латыні, якая з'яўлялася тады агульнапрынятай мовай навукі. Але праз лацінізаванне назваў можна разлюдзець тагачасную беларускую тапаніміку, нагул, уявіць адлюстраванне гістарычна-геаграфічных падзей: тут пазначаны і старажытны мінуўшчыны разгледжаемага часу. Асаблівае значэнне для гісторыі Беларусі атрымалі карты, якія быці апублікаваны ці рыхтаваліся да друку ў т. зв. «станіслававскую эпоху" (60—80-я гг. XVIII ст.). Яны шмоўка і падрабязна прадстаяілі значную частку тагачасній польска-літоўскай дзяржавы напярадзіні яе падзелаў.

Памянёная карта **„Вялікае Княства Літоўскае"** стала першым картаграфічным помнікам, створаным на тэрыторыі Беларусі — у Нясвіжы, пад непасрэдным кіраўніцтвам князя **Мікалая Хрыстафа Радзівіла „Сіроткі"** (1549–1616). Быці выкарыстаны розныя геаграфічныя крыніцы і мясцовыя апісанні, якія князь-мецэнат сабраў у сваёй нясвіжскай рэзідэнцыі. Праца над гэтым манументальным творам пачалася, відаць, хутка пасля вяртання Радзівіла з падарожжа па Святой Зямлі. Усход і Еўропу (цырыльніца а канца 90-х гг. XVI ст.). Выканаўцам арыгіналу (т. зв. „друльёна", а памаляванай „ад руки" вызвай, подпісамі, картушы і т. п.) хічыцца **Тамаш Макоўскі** (1575–1630), які адпез яго ў Амстэрдам. Тут у афіцыне **Вілема Блаў** (1571–1638) у **1613** г. карта была надрукавана з медзярытаў, штыхаваных **Гіесенам Гэрытсам** (1581–1632). Звеставіла ас факсімільным копіяй і выкарыстоўвецца сучаснымі даследчыкамі. Так еўрапейскія картографы ў пачатку XVII ст. атрымалі вялікі новы твор, насычаны рэальнай інфармацыяй. Апрача пасяленых тэкстаў у картушах, дакладным азначэннем фізіка-геаграфічных аб'ектаў, даяржаўных і іншых межаў, асабліва выдзяляюцца цвятлістасць населеных пунктаў (у беларускіх паветах — больш за трыста). „Радзівілаўскі" ў выглядзе асобных ці атласных карт карыстаўсяі шырокай попытам амаль усё XVII ст. Аўтары падтэкстаў да апісанняў гістарычнай тэрыторыі, назва „Беларусь" пакуль адсутнічала, бо не паветы, як вядома, адміністрацыйна ўваходзіяі ў склад Вялікага Княства Літоўскага. Падчас т. зв. „патопу" (шведскай акупацыі часткі Рэчы Паспалітай у 1655—1660) адзін з экзэмпляраў „Вялікага Княства Літоўскага" трапіў да шведаў і зараз захоўваецца ў бібліятэцы Упсальскага ўніверсітэта.

Перапім, што адзначэнне ўсіцэй на ўжыткат назву "Russia Alba" — „Белая Русь" і ў загалоўку, і на самім картаграфічным полі, прывязваны яно да паўночна-ўсходняй часткі беларускіх земель (Полацкае і Віцебскае ваяводствы, частка Мінскага), стаў **Гіем да Баплан** (калі 1600—1675), французы-гугенот на службе ў караля Рэчы Паспалітай. Асноўнай яго прафесіяй было будаўніцтва Умацаванняў. Прытастанпым ноывацтва-фартыфікацыю ен спасабіўся ўкараніць каля Рэчы Паспалітай, тамі ён пазмушаны быў пакінуць тутэйшую краіну, а ў дамейшым занядца картаграфіяй. Выкарыстуліны матэрыялы сваёй папярэдняй працы — адзямкі на мясцовасці і ўласныя развіді, ён значна ўдакладніў абрыс нашых земель. Яго нявялікі па памерах твор, змешчаны ў „Атласе" (Данвск, **1651**), насіў назву **Magnus Ducat: Lithuaniae et Russia Alba (Вялікае Княства Літоўскае і Белая Русь) (2)**. Пасля перавыдання ў Амстэрдаме сур'ёзным доказам паступова замацавання назвы „Беларусь" да канкрэтнай тэрторыі. У тэтым жа „Атласе" побач з геаграфічнай картай Рэчы Паспалітай можна убачыць і выяву самога картографа.

Распрацоўваннаго картаграфічнага твору вельмі садзеінічала развіцце друкавання. Яно выглядаў такі працэс: можна убачыць на вашы тагачасній друкарні, якія змешчаны ў канцы нарыса. Тэта была даволі цяжкая праца: з чарнавых брульёнаў на медных дошках штыхаваўся арыгінал, з якога потым рабіліся адбіткі на паперы. Накалі іх быў не надта вялікі — ад адной да некалькіх сотень; пры тэтым якасць паступова знікалася. Каб надаць такім адбіткам належны і прывабны выгляд, іх „афармлялі" — размалёўвалі алоўкамі ад рукі. Таму многія адны і тыя ж карты разглядаюцца часу мацюць значныя адрозненні па колеравым, хаця іх „корпы" зместі адпалкавы.

Другая палова XVII ст. пачынаецца з драматычных падзей у гісторыі польска-літоўскай дзяржавы. Нацыянальна-вызваленчая барацьба беларускага і украінскага сялянства і казацтва (у польскай гістарыяграфіі — „грамадзянская вайна") дапоўнілася памянёнымі „патопам" — шведскай інтэрвенцыяй, а таксама вайной з Расіяй. Адным з эпізодаў тых падзей, нспасцярэдна звязаных з гісторыяй Беларусі, з'яўляецца выдомы штых **Эрыка Дальбэрга** (1625–1703) **Vrbs et Castellum Brestzie Litewski (Горад і замак Брэст-Літоўскі)** — аблога Берасця шведамі ў **1657** г. Факсімільная копія з гэтага аркушчала была прыслана шведскімі каленгі для экспазіцыі музея „Бэрсцкая крэпасць". У другім томе „Гістарычнага атласа" змешчаны адрасткаваны рынарэпт гэтай выявы (**3**).

Сярод заходнееўрапейскіх дзярэкаў, якія ў XVII–XVIII стст. выходзілі на новыя пазіцыі ў картаграфічных спрасцах, асабліва месца належыць Францыі з яе знакамітаму прадстаўніку **Нікалі Сансону д' Абэвілю** (1600—1667). У яго шматлікіх творах (атласах і асобных картах) знайшлося месца і для прамятгадзі беларускіх земель, нашаг асобных частак (партыкулярдаў) — ваяводстваў у дастаткова буйпым маштабе (**4–7**). Тэтыя карты выйшлі ў **1665–1666** гг. Іх арыгінальныя адбіткі захоўваюцца ў фондах замка-музея Радзівілаў у Нясвіжы. Пазней работы Н. Сансона перадрукоўваліся яго нашчадкам і наследуйшымі. Прыкладам можа служыць карта **Estats de Pologne (Генеральная карта Польшчы). 1685 (8)**, аўтарам якой з'яўляецца **Алексіс Жубер Жалік** (1632–1712). Адзін з арыгіналаў знаходзіцца ў калекцыі **Тамаша Неваднічанскага** (1933—2010) "Imago Poloniae", якая размешчана ў Карэлаўскім замку (Варшава). *(Далей пры падобнай спасылцы — Калекцыя Т. Неваднічанскага". Аўтар.)*

Апошняя чвэрць XVII ст. прадстаўляе даволі значнай колькасцю карт, на якіх адлюстраваны тэрыторыі Беларусі. Яны адрозніваліся ад папярэдніх твораў тольві ўзросшай якасцю дэкора (картушы-шіяьеты, аздобныя рамкі, алегорыі, малюнкі гарадоў, гербы, розныя гістарычныя падзеі, партрэты каралёў, прынцаў, военачальнікаў і т. д.), але інфармацыя не стала больш дакладнай. Нярэдка пад чарговаі назвай крыўся папярэдні твор, рабілася камплікацыя. Такой, напрыклад, з'яўляецца **Nova totius Regni Poloniae, Magnifi Ducatus Lithuaniae (Новая выява Каралеўства Польскага і Вялікае Княства Літоўскага). 1675 (9)** з партрэтам караля Яна Сабескага. Прадпа, бслынасць выдаўцоў усё ж такі выклікала прывілейнія патрабаванні і змяшчала імёны сапраўдных твордаў. Падобныя карты, якія атрымалі назву „балканаўскай сярэдзі", захоўваюцца ў шэрагу бібліятэк і архіваў Польшчы.

Тым не менш, некаторыя твораы падобнай сярэдзі выклікаюць немалую зацікаўленасць. Сярод іх — **Lituania (Вялікае Княства Літоўскае)** нсвецкаязычна выданая **Вінцэнцыя Карнэлэзі** (1650–1718) **(10)**, якая была прысвечана заснавальніку бельканта Пятра Кавалі. Пазней яна была змешчана ў знакамітым атласе гэтага аўтара "Atlante Veneto" (1691–1696). Па-рашэйшаму шырокі попыт мела прадукцыя галандскай сям'і **Данкертсаў**: **Юстус Данкерт (1635–1701) — Regni Poloniae et Ducatus Lithuaniae...(Каралеўства Польскае і Вялікае Княства Літоўскае...)**, калі **1695 (11)**. Спробы пашырэння дадзенага абмежаванага картаграфічнага поля назаўсёды і ў іншых галандскіх аўтараў у канцы XVII — пачатку XVIII ст. Тут у лепшы бок выдзяляюцца творы **Карэля Аларда** (1648 — каля 1706) — **Regni Poloniae Magni Ducatus Lithuaniae (Каралеўства Польскае і Вялікае Княства Літоўскае). 1696 (12)** і, асабліва, — **Пітара Шэнка** (1661–1711) — **Regni Poloniae, Magnique Ducatus Lithuaniae...(Каралеўства Польскае, Вялікае Княства Літоўскае... 1704 (13)**. Карта Пітара Шэнка не мае традыцыйнага зместу ў картушы, тут змешчана прысвячэнне Фрыдрыху Аўгусту, якога мераквалі абраць каралём. На прастоп Рэчы Паспалітай ей не сеў, а карта застаялся. Гэта адна з першых карт, на якой назва **"Russia Alba"** заняла па дыяганалі прастору ад Берасцейскага да Віцебскага ваяводстваў, што ў значнай ступені адпавядае сучаснай тэрыторыі Рэспублікі Беларусь. Рэгіяльныя гатых карт з апісяннэі падрукаваны ў сучасным польскім выданні **(DOLONIA" (2005)**.

У пачатку XVIII ст. Галандыя ўпрыма захоўвала лідарства ў картавыданні. Але паступна не гуляюць на афармленні карты і атласы стаці мнюжыцца і ў суседзяў. Так, у Нюрнбергу пачало дзеінічаць знакамітае выдавецтва **Гомаяў**. У **1707** г. тут быці надрукаваны даволі змястоўная карта **Regni Poloniae, Magnique Ducatus Lithuaniae...(Каралеўства Польскае, Вялікае Княства Літоўскае...) (14)**, аўтарам якой стаў нюрнбергскі картограф-самавучка **Іаган Гомаи** (1664–1724). Гэта карта зова поўнм перавыдаваўся, а ў загалоўкам картушы толькі адлюстроўвалася знешняя і ўнутраная палітычная сітуацыя Рэчы Паспалітай (панаванне саксонскіх Аўгустаў, каралёў Аляўшынскага, Станіслава Аўгуста Панятоўскага, пачатак падзелаў і т. п.). Дарэчы, у Галандыі, якая на нюрдыі мэтаз спрабаваля канкуырабаць з іншымі краінамі, пампалкаві розных картаграфічных афіцын усе часцей станоюцца іншаземцы. У Амстэрдаме, напрыклад, широкую вядомасць атрымаў францыз **Пятэр Матэлье** (1684–1743). Ён ачнцца адным з галоўных распрацоўшчыкаў гісторыка-тэматычных карт, пачатак якім паклаў яшчэ Ортэліус у XVI ст. Шатлен — складальнік і аўтар сямітомнага „Гістарычнага атласа", які друкаваўся ў Амстэрдаме (1705—1720) з выкарыстаннем картаграфічных асноў І. Гомана і **Гіёма Дэліля** (1675–1726), французскага картографа. Для гісторыі Беларусі значнае мае твор Шатлена а гэтага атласа — **Carte de Pologne, ou sont les Palatinats des Rois et des Princes Lituanie...(Карта Польшчы (Рэчы Паспалітай) з храналогіяй каралеў і вялікіх князёў літоўскіх...), 1714** з хранаалітычнымі таблідамі і геральдыкай, аўтарам якіх з'яўляецца **Нікалай Гудзіль** (каля 1654—1721) **(15)**. А ў самой Францыі ў гэты час актыўна дзейнічала сямейства **Касіні**, астранамічнага і геадэзістаў, выхадцаў з Італіі. Яны распрацавалі і ўвялі ў практыку прынцыпі градусных вымярэнняў і трыангуляцыйных ланцугоў, што дазволіла, нагул, у 1744 г. пачаць работы па складанні дакладных картаграфічных твораў. Арыгіналы памянёных карт сабраны ў калекцыі Т. Неваднічанскага.

Ближэй да сярэдзіны XVIII ст. большасць карт, якія прадстаўляюць Цэнтральную і Усходнюю Еўропу, друкавалася ў Нямеччыне. Прыцягнані свае дзейнасць напчадкі Гомана, з'яўляюся новыя аўтары, якія апэратыўна выкарыстоўвалі свежую інфармацыю. Усё часцей ў помінках таго часу сустракаецца назва **"Russia Alba"**. Адным з пацвярджэнняў з'яўляецца творчасць нямецкага картографа і матэматыка **Табіяна Маера** (1723–1762). У шэрагу яго карт была выкарыстана праца польскага картографа Берлінскага паходжання **Яна Нінрэцкага** (1718–1750). Маер спачатку рэдагаваў яго карту **Magn. Ducatus Lithuania (Вялікае Княства Літоўскае) (16)** і надрукаваў ее ў Нюрнбергу ў **1749** г., а следам з'явілася мераўская **Марэа Георгіяўска Regni Poloniae (Геаграфічнае Каралеўства Польскага). 1750 (17)**. У частвце, дзе размяшчалася Вялікае Княства Літоўскае, зноў прысутнічае надпіс **"Russia Alba"** — ад Берасцейшчыны да Віцебшчыны. Картаграфічнымі матэрыяламі гэтага часу знаходзяцца ў шэрагу бібліятэк і архіваў Польшчы і Нямеччыны.

Значны крок у картаграфаванні тэрыторыі Беларусі зроблены ў сямідзясятыя гады XVIII ст. Тэта быў час панавання апошняга караля Рэчы Паспалітай **Станіслава Аўгуста Панятоўскага** (караля польскі і вялікі князь літоўскі) 1764–1795, нарадзіўся ў беларускай Вобчыне, недалёка ад Берасця, у 1732 г.). Манарх, імпелдзячы на катастрафічныя вынікі свасй знешняй палітыкі, праслаўся як рэфарматар і мецэнат, у тым ліку — значнымі ініцыятывамі ў падрыхтоўцы і выданні новага тыпу карт. Сярод „каралеўскіх картаграфаў" чэрнаватсо належаць **Караліо Пэртэвеу** (1740–1815), які паходзіў з сям'і французскіх гугенотаў, што перасяліся з-за рэлігійнага ганення ў Саксонію. Пэртэвес, працуючы ў якасці вядучага картографа пры дворы Станіслава Аўгуста амаль з першых дзён аберання таго каралём, стварыў вялікую колькасць карт польска-літоўскай дзяржавы, у тым ліку — даволі падрабязных.

Не ўсе яго творы дайшлі да нашага часу, многія загінулі ў выніку ваенных і іншых бедстваў. Асабліва значнае мела вялікая насценная карта **Polonia…1770 (Палонія…1770)**, над якой ён працаваў амаль усё жыццё. З-за значных памераў тут прыводзіцца толькі адрасцярэваны фрагмент **(18)**. Справа яшчэ ў тым, што арыгінал загінуў у Варшаве падчас Другой сусветнай вайны. Захаваліся толькі чорна-белыя фотаадбіткі на шкле, зробленая польскім прафесарам, відомым гісторыкам старажытнай картаграфіі **Каралем Бучакам** (1902–1985) яшчэ ў трыццатыя гады мінулага стагоддзя. Але гэтыя здымкі даюць добрую падставу для ацэньвання такога змястоўнага помніка. Адрасцярэзаваная карта К. Пэртэса **Polonia…1770** знаходзіцца ў фондах Нясвіжскага музея Радзівілаў.

З таго „стаўслаўскага часу" да нас дайшоў другі значны твор **Carte generale et nouvelle de toute la Pologne, du Grand Duche de Lithuanie (Генеральная і абноўленая карта Польшчы і Вялікага Княства Літоўскага)**, **1770 (19)**. Штыхлаў яе **Барталамея Фаліна** (1730–1808), капітан каронай артылерыі. Яна тройчы перавыдавалася ў варшаўскай друкарні **Міхала Гроля** (1723–1798), а для караля нават эрмбліі спецыяльны адбітак на шаўковай тканіне. „Генеральная карта" Б. Фаліна захоўваецца ў Ягелонскай бібліятэцы (Кракаў).

Прыватна, па матэрыялах нагарадскага ваяводы **Юзафа Аляксандра Яблановскага** (1711–1777) італьянскі картограф **Антоніа Рыцці-Дзаноні** (1736–1814) выдаў у Парыжы ў **1772** г. вялікую **Carte de la Pologne devisée par provinces et palatinats et Subdivisée par districts (Карта Польшчы (Рэчы Паспалітай) з яе правінцыямі, ваяводствамі і паветамі) (20)**. Праца над гэтай картай (да яе выдання) цягнулася болей за дзесяць гадоў і ўвабрала ў сябе самую падрабязную на той час інфармацыю. Быў створаны новы картаграфічны вобраз краіны ў межах да падзелаў Рэчы Паспалітай. Адзін з арыгіналаў гэтага выдатнага помніка картаграфічнага мастацтва ў выглядзе атласа месціцца ў Нацыянальнай бібліятэцы Беларусі.

Загадкава выглядае карта караманідскага (кёнігсбергскага) ювяжага гандляра **Якуба Кантара** (1738–1786) **Regni Polonia, Magni Ducatus Lithuaniae (Каралеўства Польскае, Вялікае Княства Літоўскае)**, што з'явілася ў **1770** г. Па стылі выканання яна даволі архаічная (вельмі нагадвае практычна неўмываемы ў гэты час дровырыт), але польскія спецыялісты пазітыўна ставяцца да яе дакладнасці і зместу, якія адлюстроўваюць меняватыя сярэдзіну XVIII ст. Карту азадолле алегарычны картуш-загаловак па-майстэрску зроблены ў акварэльнай тэхніцы індомным польскім мастаком на прускай каралеўскай службе **Данілем Хадавецкім** (1726–1801) **(21)**. Гэтыя армяніальныя матэрыялы знаходзяцца ў Расійскім ваенна-гістарычным архіве (Масква) і ў калекцыі Т. Невадзічанскага.

Завяршае галерэю старажытнай картаграфіі Беларусі XVII — другой паловы XVIII ст. сімвалічны малюнак аўгсбургскага мастака **Іагана Нільсана** (1721–1788) **Polen nach der ersten Teilung (Польшча (Рэч Паспалітая) пасля першага падзелу)**, **1773 (22)**. Пяць штых з яўляецца яскравым пацвярджэннем таго, як карта знаходзіла практычнае прымяненне ў вырашэнні стратэгічных пытанняў на самым высокім узроўні.

У „Атласе" надрукаваны найбольш паказальныя карты, якія прадстаўляюць тэрыторыю Беларусі ў мінулыя стагоддзі. Апрача гэтых шэдэўраў сусветнай картаграфіі ў розных калекцыях знаходзяцца яшчэ многія дзясяткі такіх твораў, што чакаюць сваёй публікацыі і навуковага аналізу. Значная іх колькасць апынулася ў розных музеях і архівах Расіі, куды яны трапілі ў выніку падзелаў Рэчы Паспалітай ды і розных пазнейшых падзей у заходняй частцы Расійскай імперыі. Шмат старажытных карт, на якіх паказаны беларускія землі, захоўваюцца ў бібліятэках ЗША, Вялікабрытаніі, Францыі, Італіі, Нідэрландаў і Бельгіі. Даволі змястоўнымі зборамі картаграфічных помнікаў і іх факсімільным друкаваннем у выглядзе спецыяльных атласаў могуць зараз пахваліцца нашы бліжэйшыя суседзі — Расійская Федэрацыя, Польшча, Літва і Украіна. Беларусь апынулася вобразна кажучы на картаграфічнай выспе. Але гэта не азначае, што ў нас няма падобных крыніц. На жаль, з іх выяўленнем, сістэматызацыяй і далейшым друкаваннем усё яшчэ ўзнікаюць праблемы.

Сярод задач публікацыі чарговых картаграфічных помнікаў паміненых стагоддзяў трэба выдзеліць напрамак у пошуку больш падрабязных (буйнамаштабных) твораў — планаў гарадоў, мястэчак і іншых населеных пунктаў, асобных маёнткаў і замкавых уладанняў. Несумненны інтарэс могуць выклікаць спецыяльныя выявы будаўніцтва дарог (гацдлёвых і паштовых трактаў), каналаў (судаходных і асушальных). Гэта ў асноўным рукапісныя і адзінкавыя творы, нярэдка значных памераў, што стварае вялікія тэхнічныя перашкоды для друку. Да гэтага далучаецца і неабходнасць рэстаўрацыйных намаганняў. Прыкладам могуць служыць прамалінейныя (схематычныя) трасы Каралеўскага і Агінскага каналаў, пазначаныя на картах другой паловы XVIII ст. А між тым, у шэрагу архіваў ёсць дэталёвыя планы з іх тэхнічным апісаннем.

Выдзяленне ў структуры атласа асобнага раздзела старажытнай картаграфіі можна лічыць першым значным крокам у гэтай галіне гістарычных ведаў.

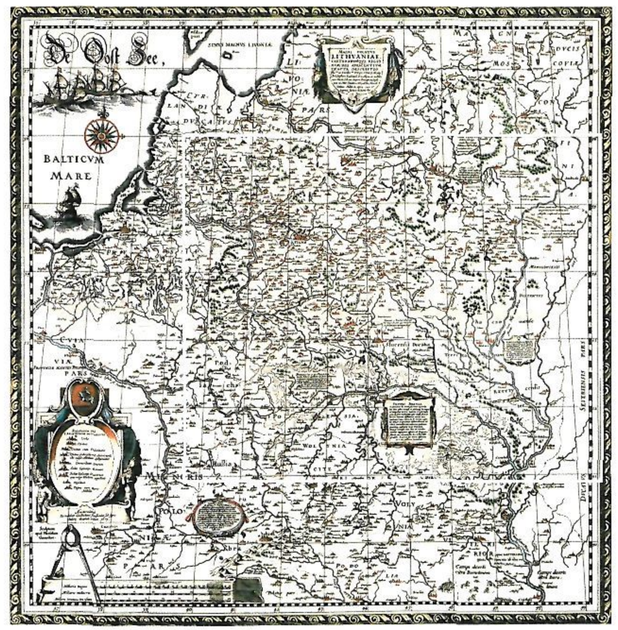
Рэпрэзентыя публікаваных старажытных карт у другім томе „Вялікага гістарычнага атласа Беларусі" з-за розных (у асноўным вялікіх) памераў выкананы ў адпаведнасці з тэхнічнымі магчымасцямі. Прыведзеныя ў подпісах маштабы і памеры карт адпавядаюць толькі арыгіналам

Л. Р. Казлоў



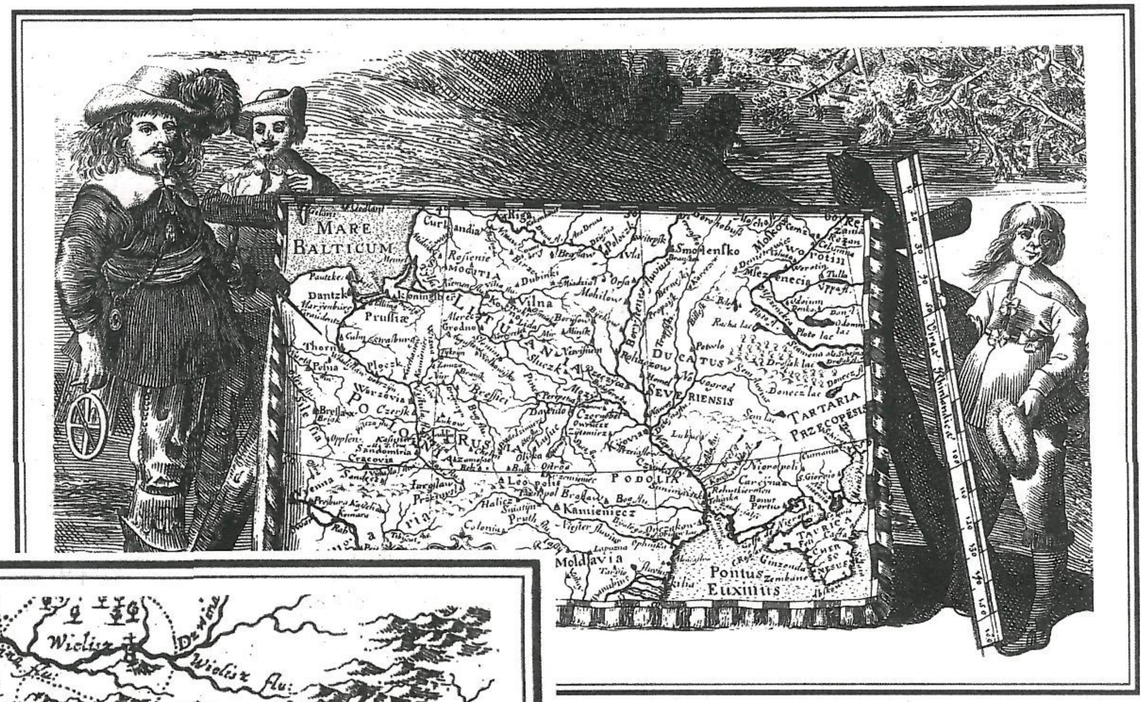
У старажытнай друкарні. (Фрагмент са штыха Л. Верта, каля 1660)

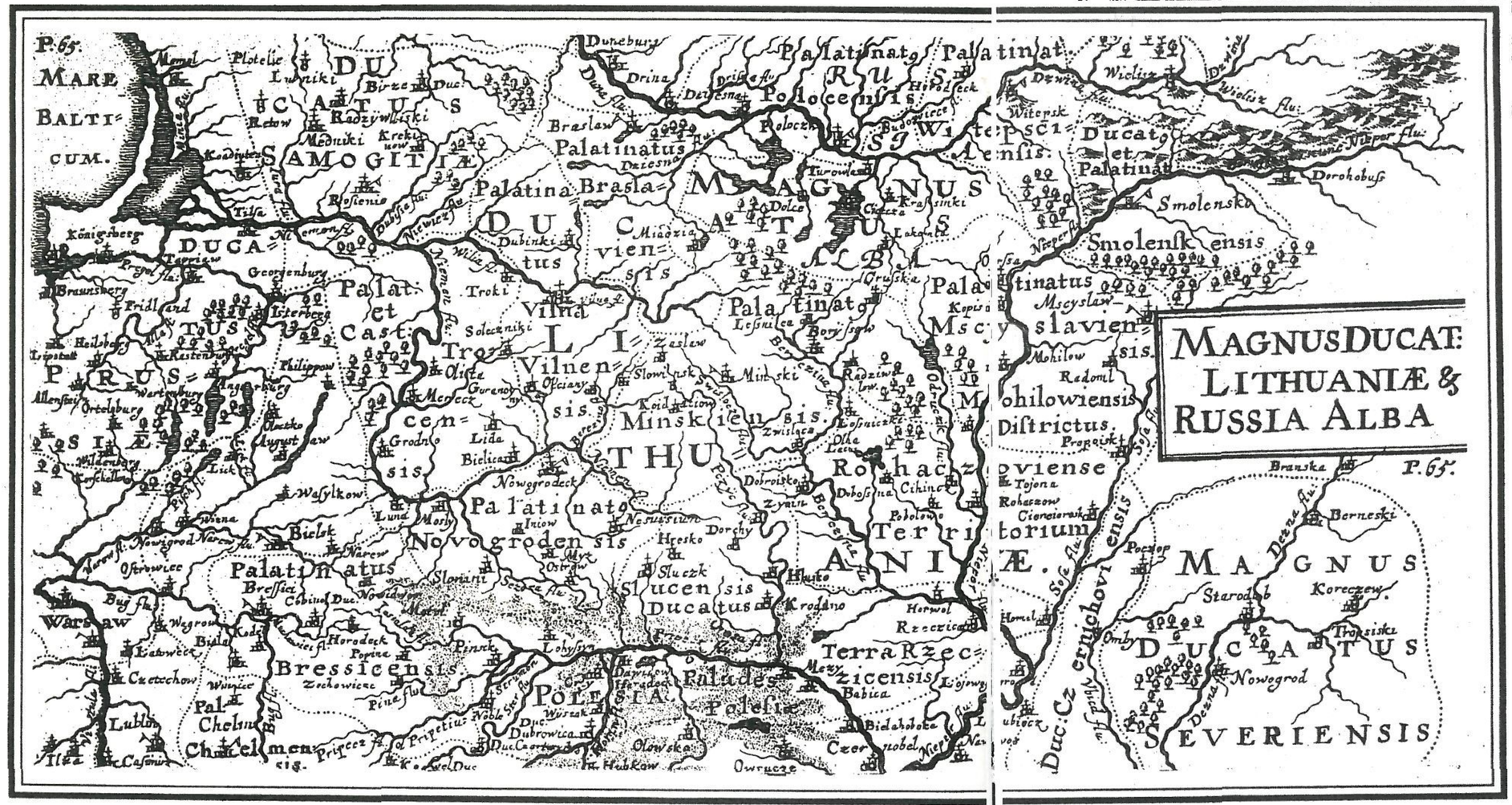




MAGNI DUCATUS LITHVANIAE (1)
Amsterdam, 1613

Вялікае Княства Літоўскае.
Амстэрдам, 1613. (фрагмент)
М. Х. Радзівіл „Сіротка"—Тамаш Макоўскі.
1:1 300 000 75,5 x 73,5 см





MAGNUS DUCAT: LITHUANIAE & RUSSIA ALBA (2)
Danzig, 1651. Guillaume de Beauplan

Вялікае Княства Літоўскае і Белая Русь.
Гданьск, 1651. Гіём дэ Баплан. Штыхар Я. Сандрарт, выдаўца В. Хондыус.
(З партрэтам Баплана(?) і аркушам з яго „Атласу").
1:1 400 000 23 x 12 см

VRBS ET CASTELLUM BRESTZIE LITEWSKI (3)
Per E. I. Dahlberah, 1657

Горад і замак Брэст-Літоўскі. Аблога Берасця шведамі ў 1657 г.
Штых Э. Дальберга.
46,5 x 25 см

PARTIE DE LITHUANIE. OU SONT LES PALATINATS DE WILNA ET TROKI...(4)
Paris, 1665. Par le Sanson d'Abbeville

Часткі (партыкуляры) ВКЛ — Віленскае і Трокскае ваяводствы з часткай Мінскага.
Парыж, 1665. Сансон д'Абэвіль.
1:800 000 55 x 41,5 см

PARTIE DE LITHUANIE. OU SONT LES PALATINATS DE POLOCZK, WITEPSK, MSEISLAW, ET PARTIE DE MINSK. AVEC LE DUCHE DE SMOLENSKO (5)
Paris, 1665. Par le Sanson d'Abbeville

Часткі ВКЛ — Полацкае, Віцебскае і Мсціслаўскае ваяводствы, частка Мінскага і княства Смаленскага.
Парыж, 1665. Сансон д'Абэвіль.
1:800 000 55 x 42,5 см



PARTIE DE LITHUANIE. OU EST LE PALATINAT DE NOWOGRODECK LITAWISKI, LE PALATINAT DE BRESSICI EN POLESIE, AUEC LES DUCHES DE NESWIES, ET SLUSCK, ET PARTIE DU PALATINAT DE MINSK (6)
Paris, 1665. Par le Sanson d'Abbeville

Часткі ВКЛ — Навагародскае і Берасцейскае ваяводствы, княствы Нясвіжскае і Слуцкае, а таксама частка Мінскага ваяводства.
Парыж, 1665. Сансон д'Абэвіль.
1:800 000 56 x 41 см

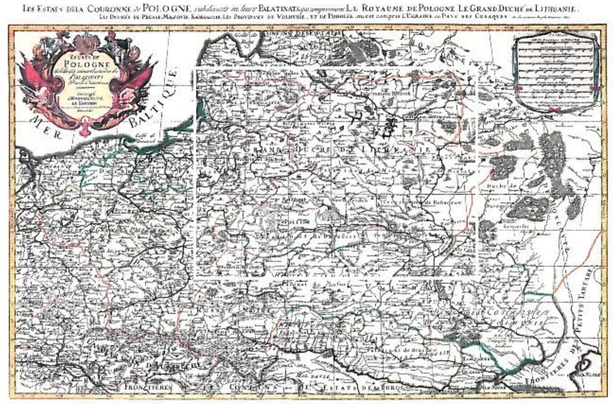
PARTIE DE LITHUANIE. OU SONT EN PARTIE LES PALATINATS DE MINSK, ET MSEISLAW, ET LES SEIGN, OU TERRES DE ROHACZOW, RZECZICA... (7)
Paris, 1666. Par le Sanson d'Abbeville

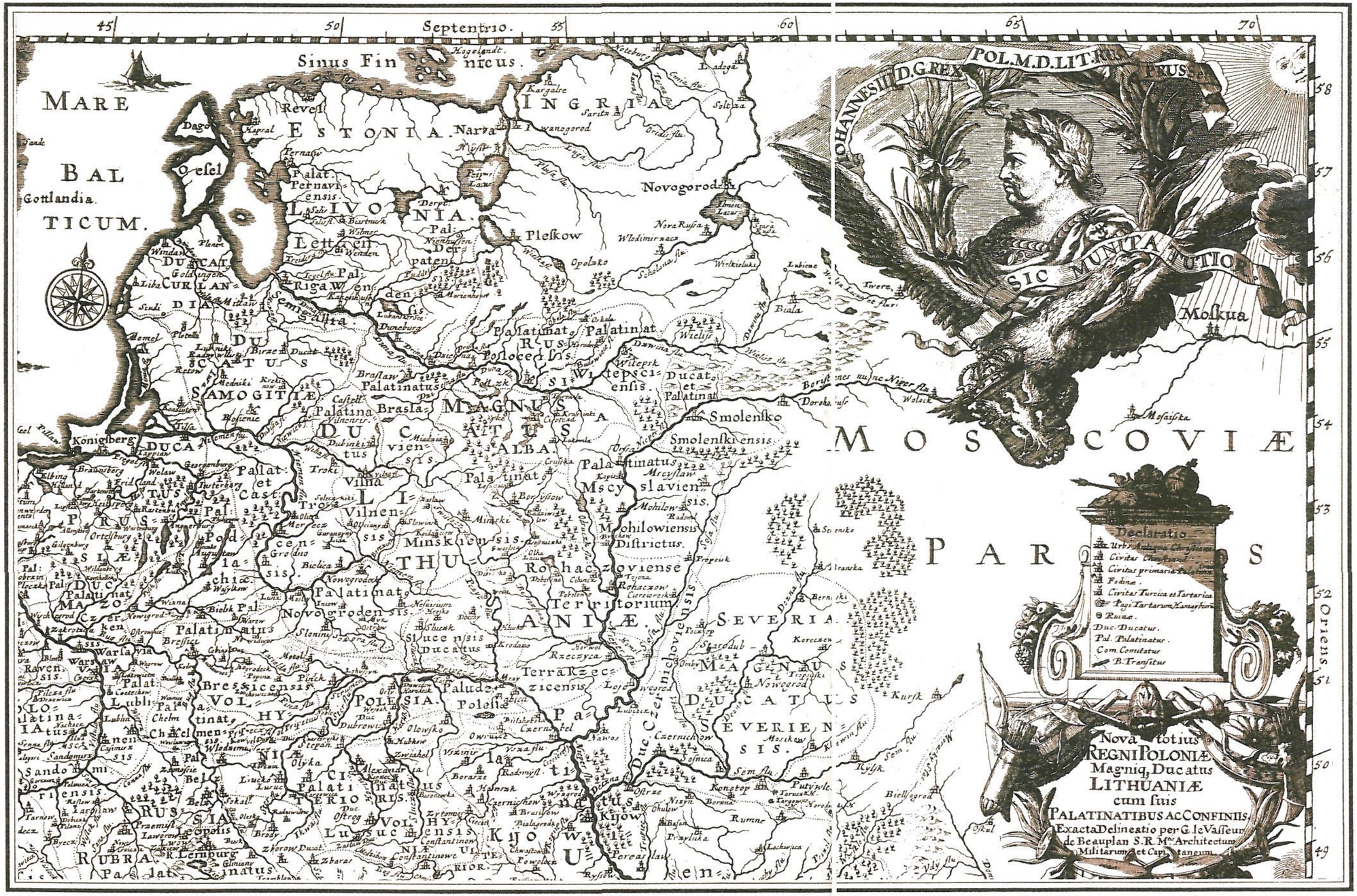
Часткі ВКЛ — Мінскае і Мсціслаўскае ваяводствы, а таксама Рагачоўская і Рэчыцкая тэрыторыі...
Парыж, 1666. Сансон д'Абэвіль.
1:800 000 56 x 41 см

ESTATS DE POLOGNE (8)
Subdivises suivant l'estendue des Palatinats.
Par le Sanson G. de R. Paris, 1685

Генеральная карта Польшчы з падзелам на ваяводствы, выдадзеная нашчадкамі Сансона (Алексіс Жубер Жалiё — штыхар і выдаўца), 80-я гады XVII ст.
1:2 300 000 64,5 x 45,5 см







NOVA TOTIUS REGNI POLONIAE, MAGNIQ DUCATUS LITHUANIAE (9)
1675. Per G. de Beauplan

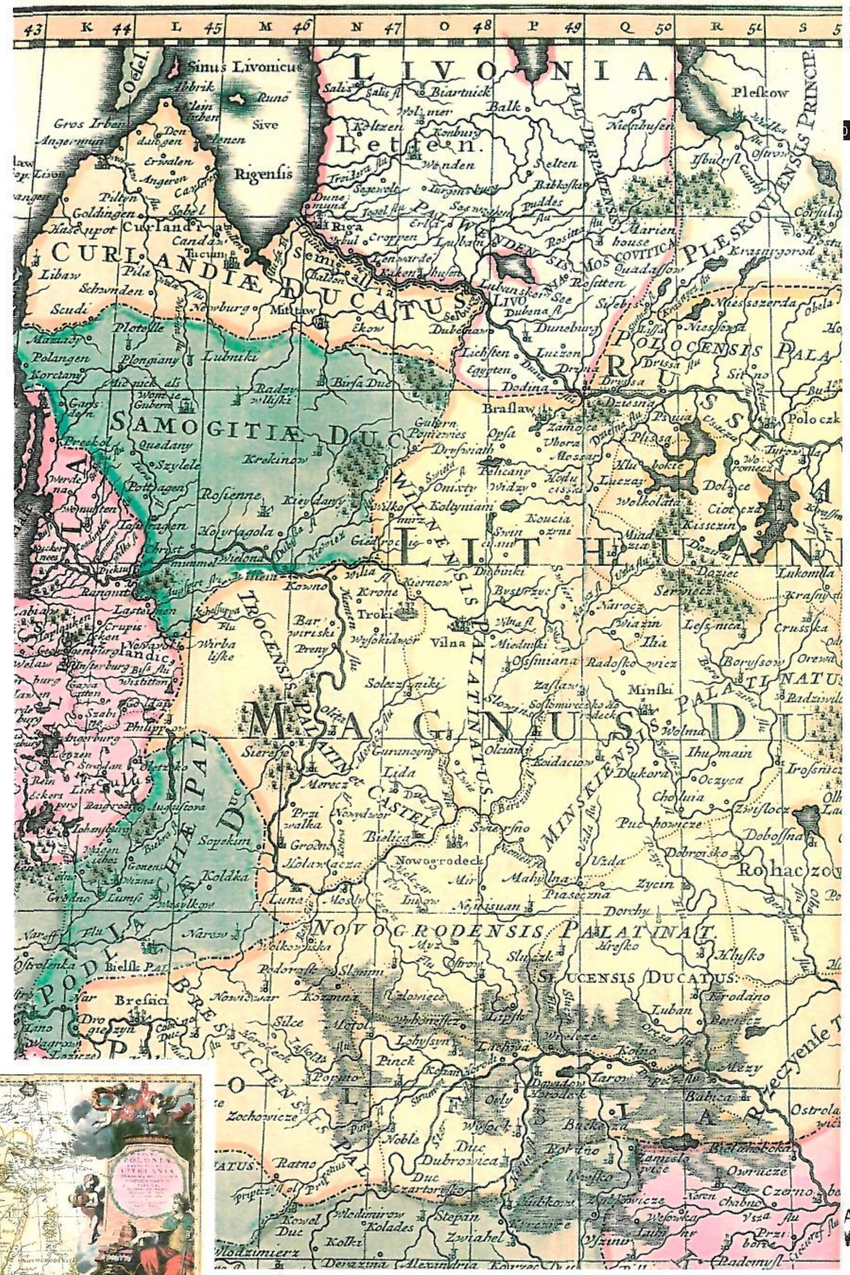
Новая выява Каралеўства Польскага і Вялікага Княства Літоўскага, 1675. Па матэрыялах Г. дэ Баплана (выдаўца і штыхар Якаб Сандрарт).
У картушы партрэт караля Яна Сабескага.
1:4 000 000 51,5 x 40 см

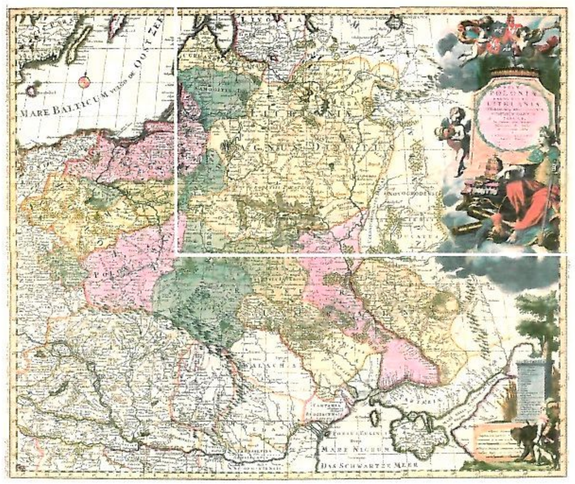
LITUANIA (10)
Venetia, 1691–1696. Vincenzo Maria Coronelli

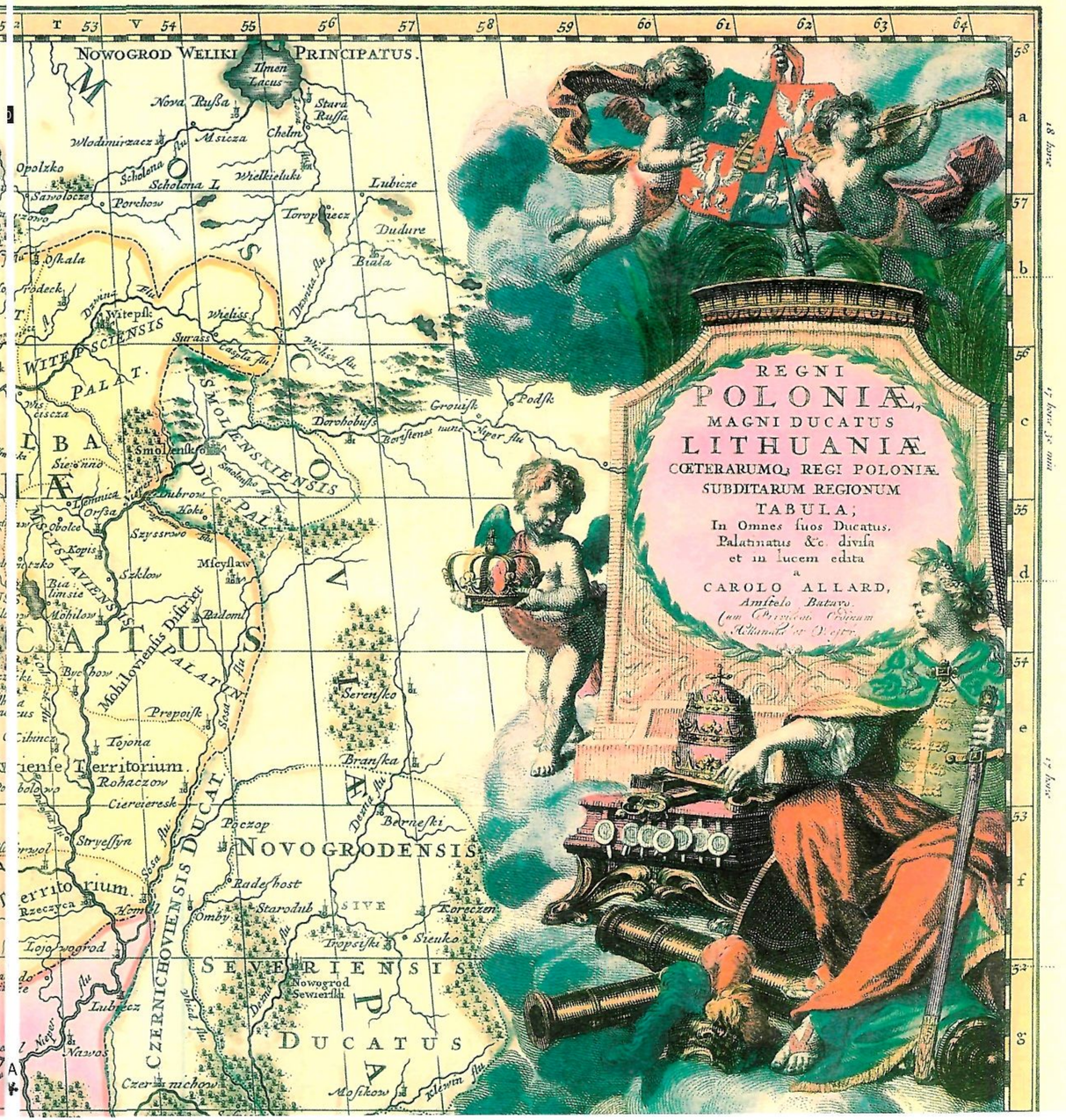
Вялікае Княства Літоўскае.
Венецыя, 1691–1696. Вінчэнца Марыа Каранэлі.
Карта была прысвечана заснавальніку бэльканта П'етра Кавалі і надрукавана ў атласе "Atlante Veneto", Венецыя, 1691–1696, у друкарні Джыралама Веньера, які таксама быў амбасадарам у Цэзарэі (Аўстрыя).
1:1 700 000 60 x 44,5 см

REGNI POLONIAE ET DUCATUS LITHUANIAE...(11)
Amstelodami, 1695. Per I. Danckerts

Каралеўства Польскае і Вялікае Княства Літоўскае...
Амстэрдам, каля 1695. Юстус Данкертс.
1:2 250 000 59 x 50,5 см

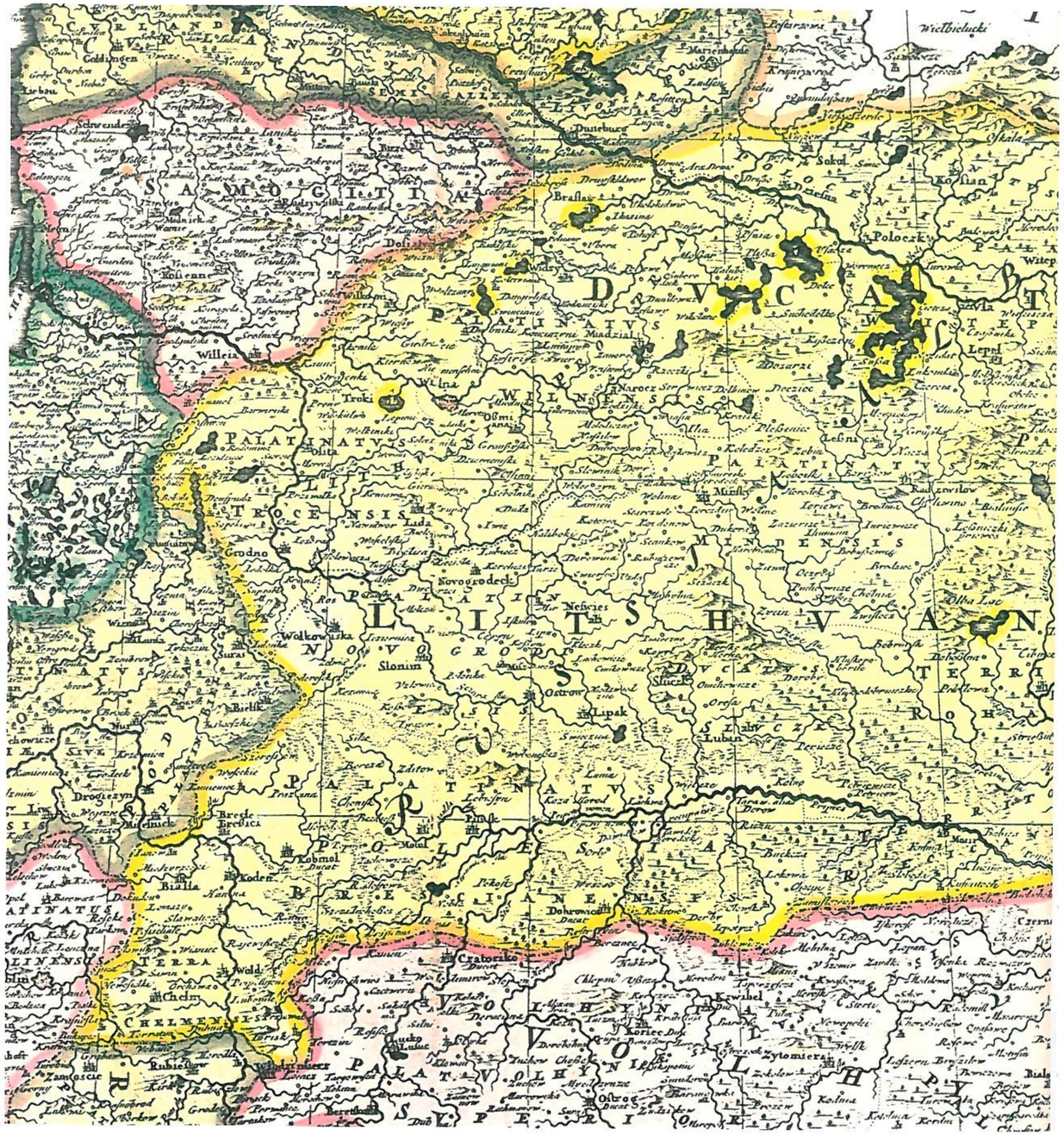


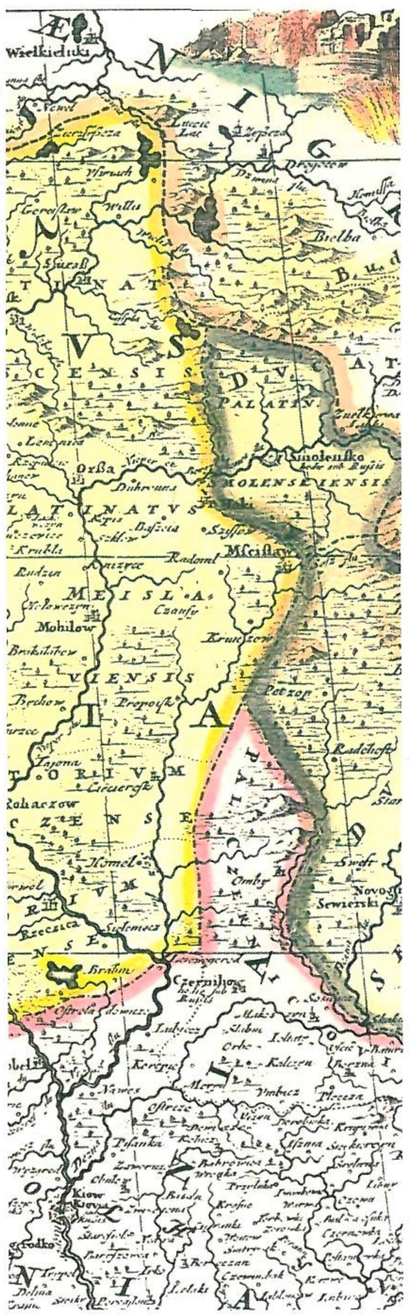


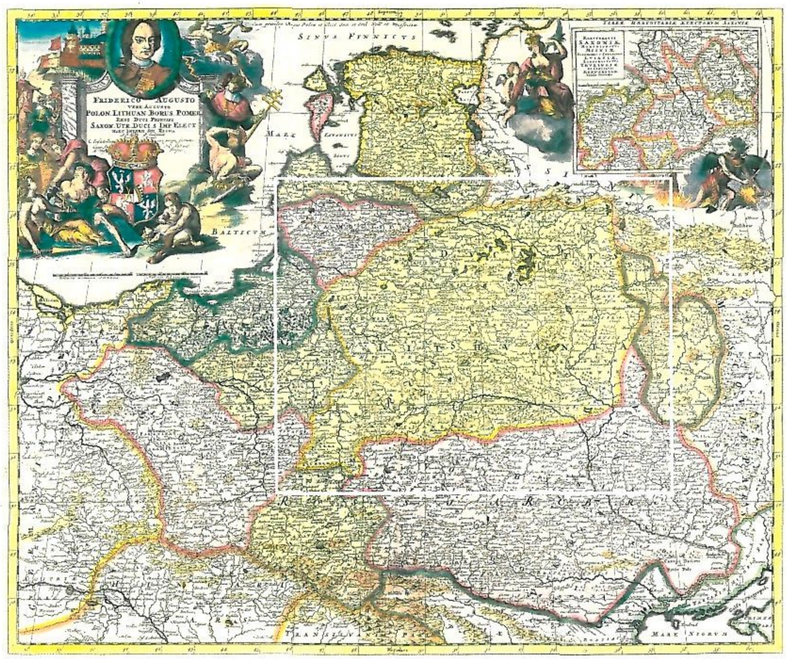


REGNI POLONIAE, MAGNI DUCATUS LITHUANIAE (12)
Amstelodami, 1696. Per Carolo Allard

Каралеўства Польскае і Вялікае Княства Літоўскае.
Амстэрдам, 1696. Караль Алард.
1:3 200 000 58 x 49 см

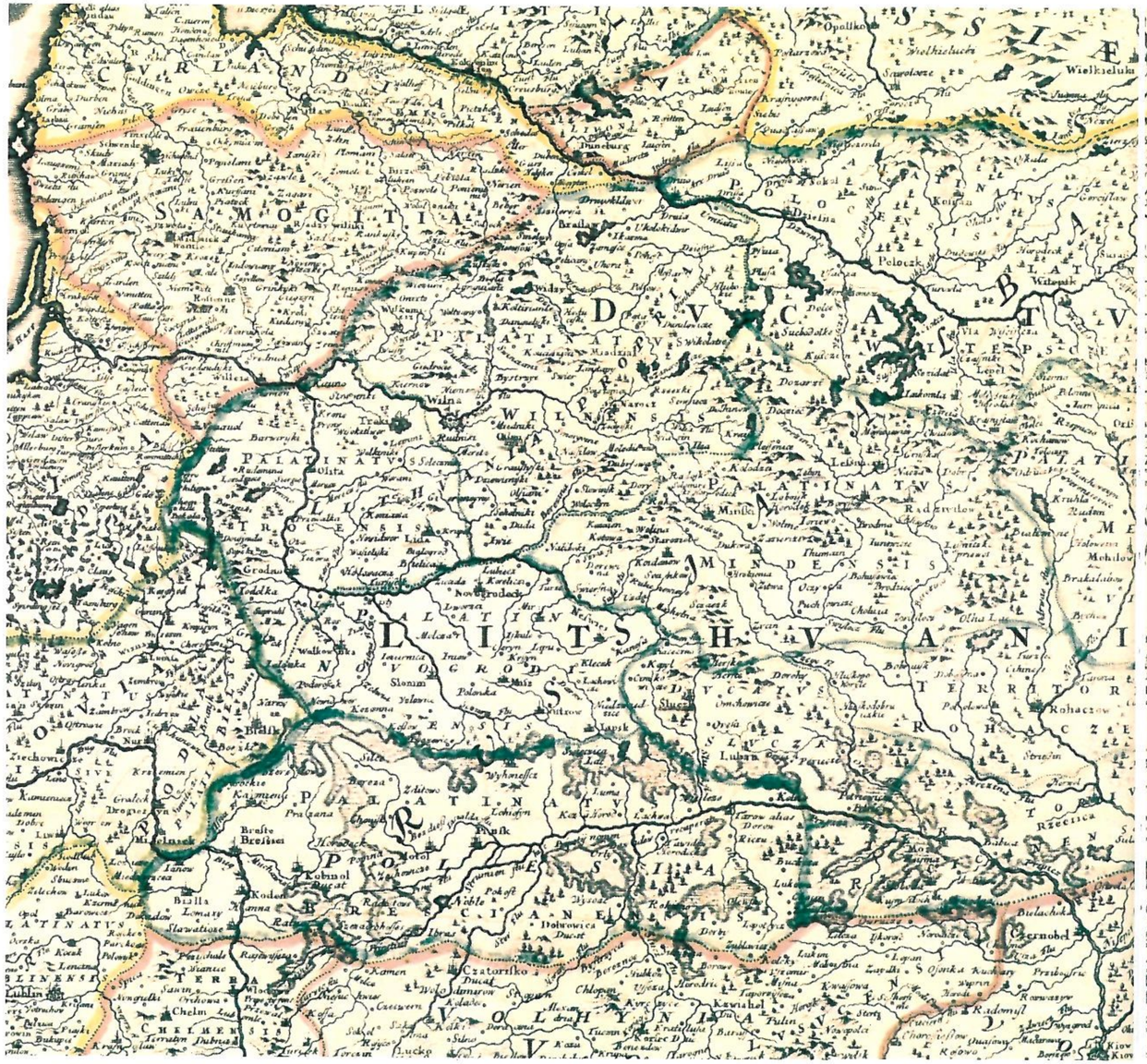


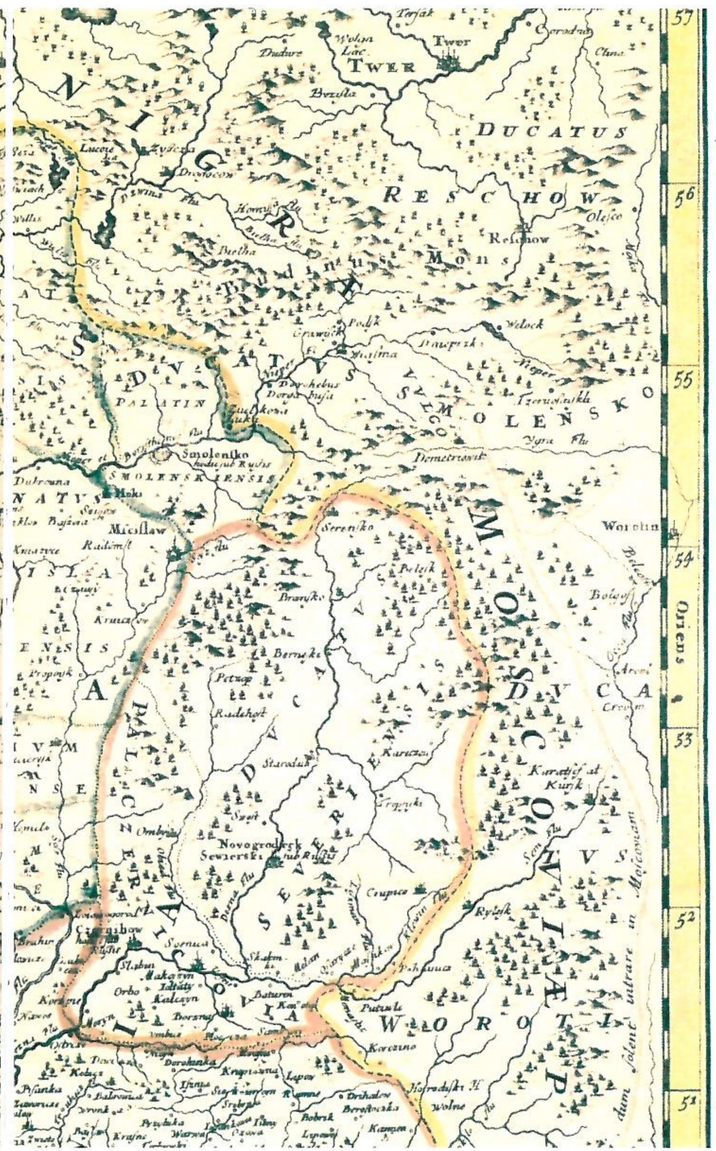




REGNI POLONIAE, MAGNIQUE DUCATUS LITHUANIAE... (13)
Friderico Augusto vere Augusto...
Tabula generalis per Pieter Schenk
Holland et West Frisiae, 1704

Каралеўства Польскае, Вялікае Княства Літоўскае...
Фрыдрыху Аўгусту... (прысвячэнне)
Генеральная карта Пітэра Шэнка,
Галандыя і Заходняя Фрызія, 1704.
1:2 800 000 50 x 60 см

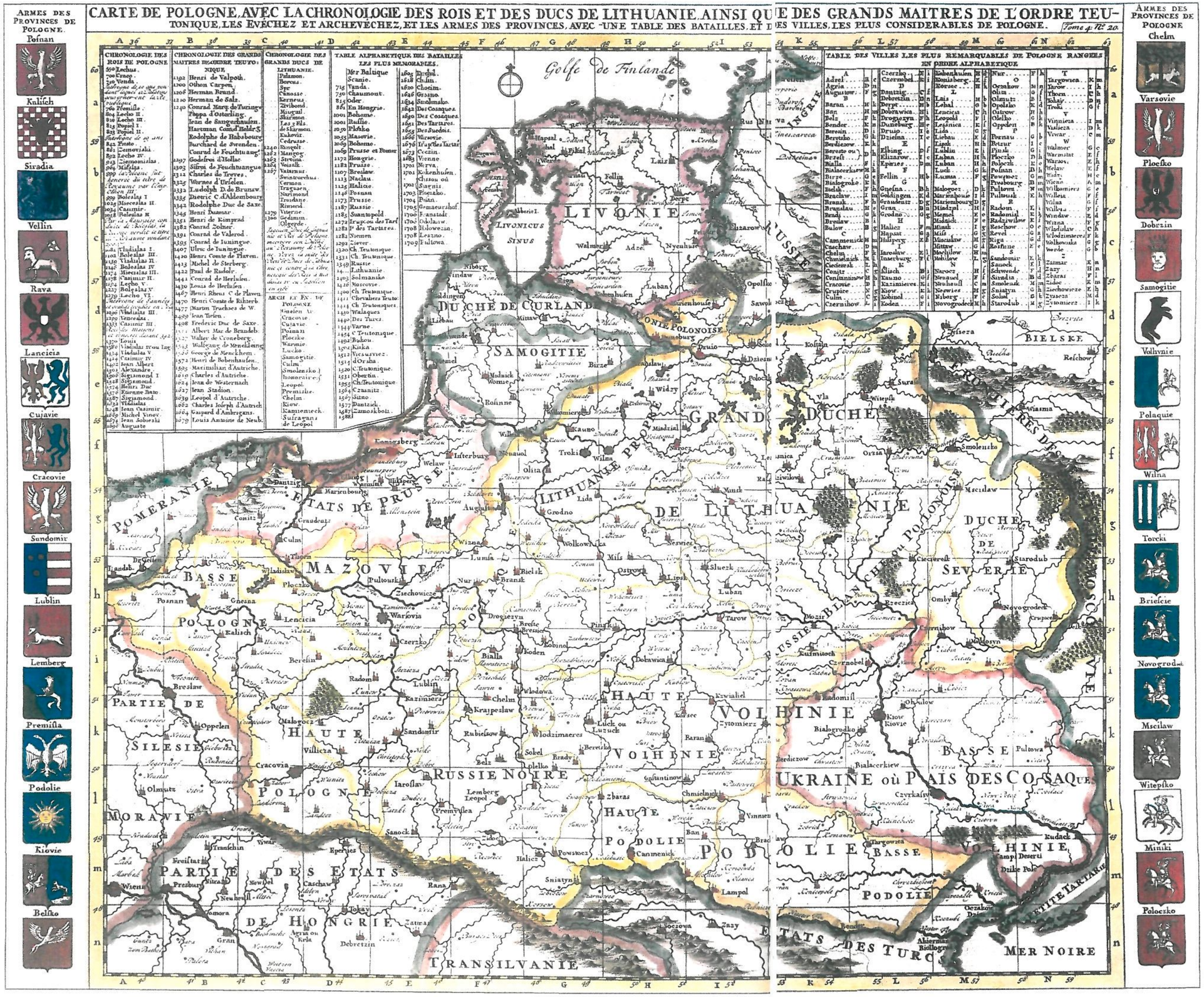






REGNI POLONIAE, MAGNIQUE DUCATUS LITHUANIAE (14)
Norimbergae, 1707. Ioh. Homanno

Каралеўства Польскае, Вялікае Княства Літоўскае.
Нюрнберг, 1707. Іаган Гоман.
1:2 400 000 56,5 x 48,5 см



154

155

CARTE DE POLOGNE, AVEC LA CHRONOLOGIE DES ROIS ET DES DUCS DE LITHUANIE, AINSI QUE DES GRANDS MAITRES DE L'ORDRE TEUTONIQUE (15)

Amstelodami, 1714–1718. Per Henri Abraham Châtelain et Nicola Gueudeville

Карта Польшчы (Рэчы Паспалітай) з храналогіяй каралёў і вялікіх князёў літоўскіх, а таксама вялікіх магістраў Тэўтонскага ордэна.

Амстэрдам, 1714–1718. Анры Шатэлен і Нікаля Гудэвіль.

1:3 000 000 60 x 50 см

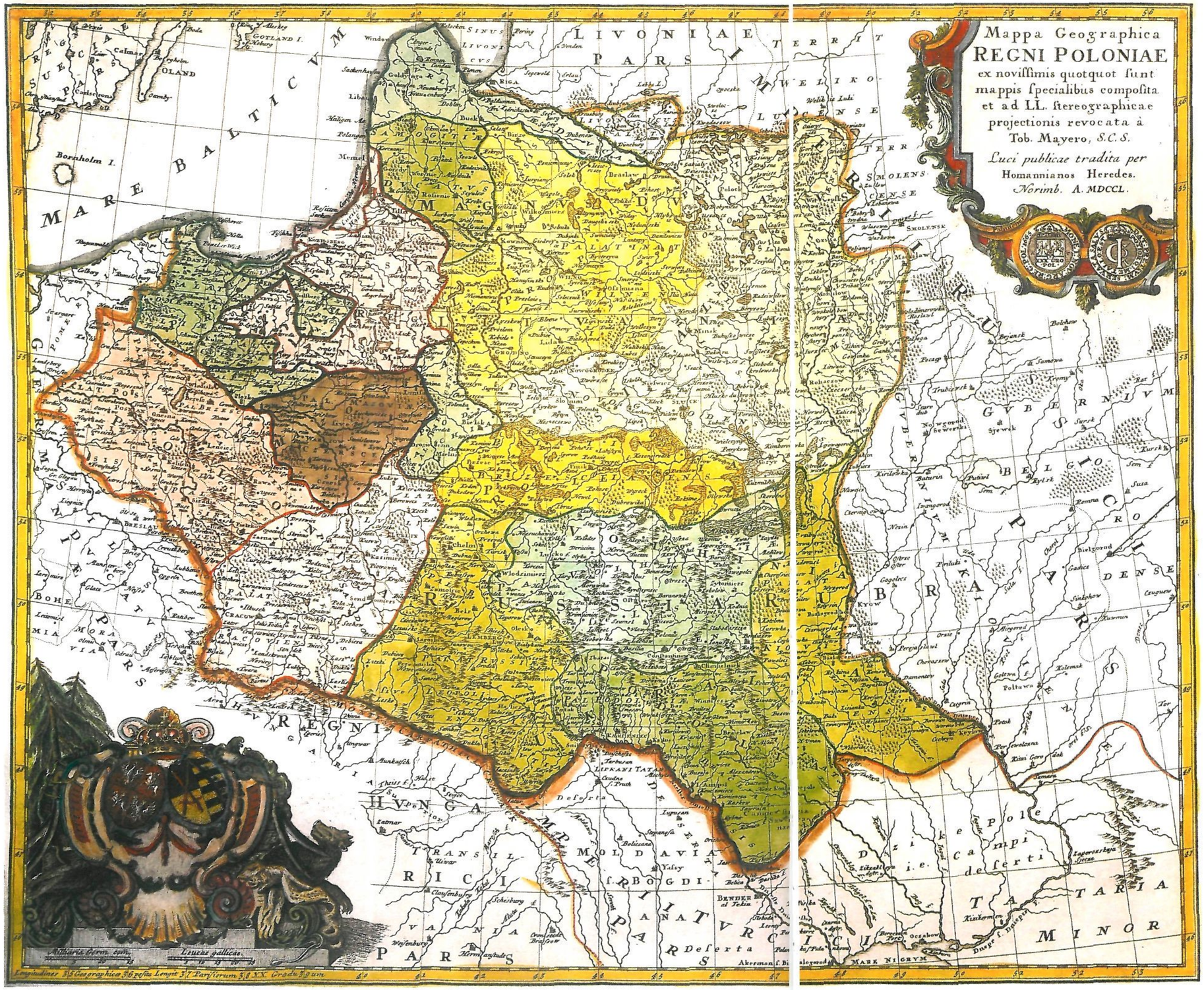
CARTE DV GRAND DVCHE DE LITVANIAE, dreſſée par le Rev. Pere Iean Nieprecki, de la Soc. de Jesu en Lituanie. & rectifiée par T. Maier de la Soc. Cosmogr. par les Soins des Heritiers de Homan.



MAGN. DUCATUS LITHVANIAE IN SVOS PALATINATUS ET DISTRICTUS DIVISUS (16)
Delineatus a Rever. Norimbergae, 1749. Patre Ioanne Nieprecki

Вялікае Княства Літоўскае з яго падзелам на ваяводствы і паветы. Нюрнберг, 1749. Ян Няпрэцкі.
1:1 600 000 54 x 46,5 см

Carte des Etats de la COVRONNE de POLOGNE nouvellement dessinée par Mr Tob. Mayer
et publiée par les Heritiers de Homann. l'an MDCCL.



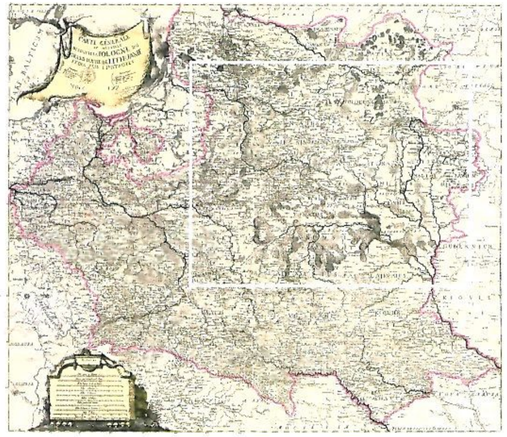
MAPPA GEOGRAPHICA REGNI POLONIAE (17)
Norimb. 1750. Tob. Mayero

Геаграфічная карта Каралеўства Польскага.
Нюрнберг, 1750. Табіяш Маер.
1:2 800 000 46 x 54 см

POLONIA SECUNDUM LEGITIMAS PROIECTIONIS STEREOGRAPHICAE REGULAS ET IUXTA REGENTISSIMAS OBSERWATIONES ADHIBITIS (18)
Warszawa, 1770. Per Carolus Perthees

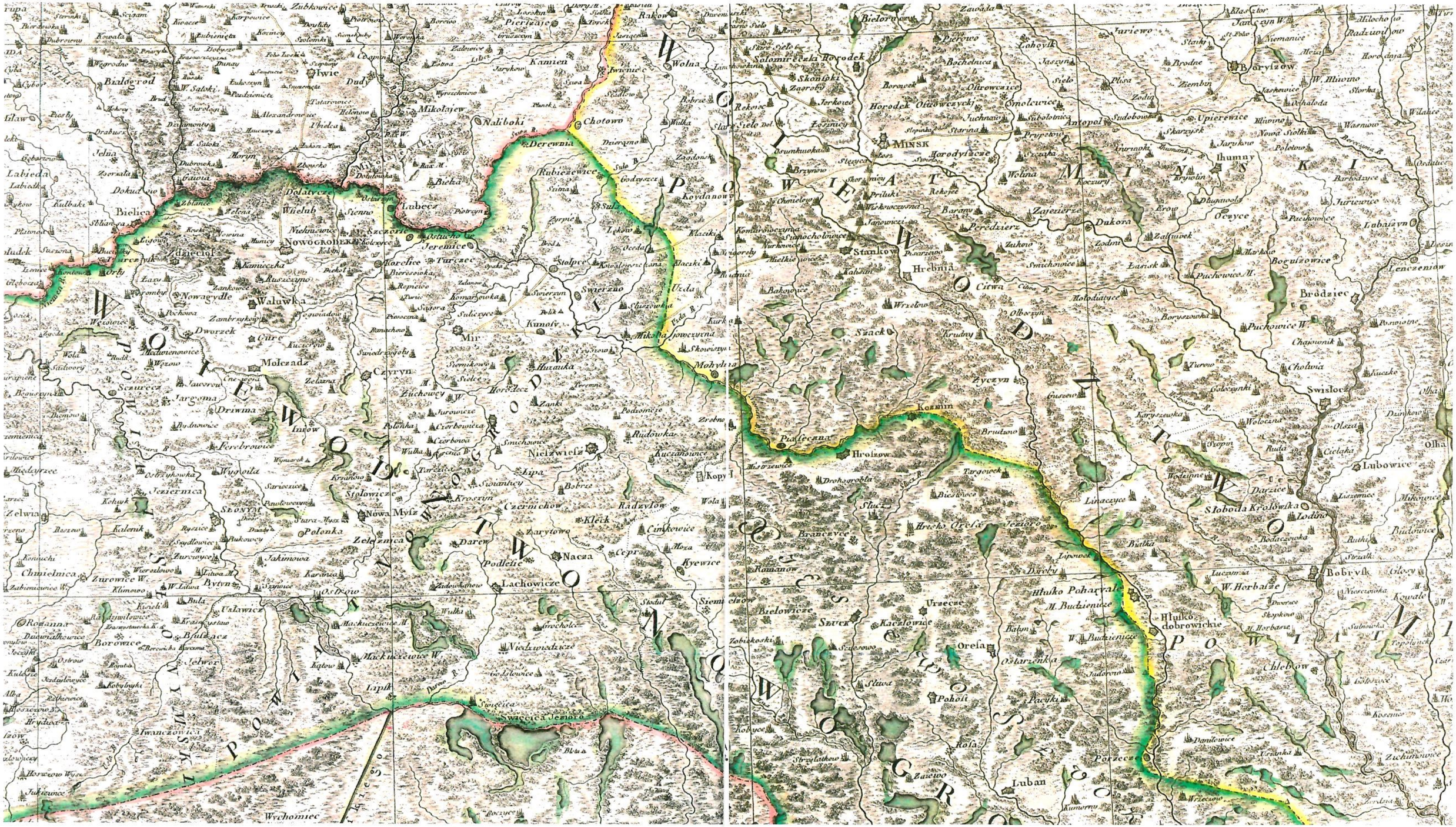
Палонія (фрагмент). Сапраўдны абрыс у стэрэаграфічнай праекцыі, з прымяненнем усіх правілаў, верагоднасці і дакладнай праверкі.
Варшава, 1770. Караль Пэртэес. (Аўтарская рэстаўрацыя)





CARTE GÈNÈRALE ET NUOVELLE DE TOUTE LA POLOGNE, DU GRANT DUCHE DE LITHUANIE ET DE PAYS LIMITROPHES (19)
Gravee par B. Folin, a Varsovie, 1770

Генеральная і абноўленая карта Польшчы і Вялікага Княства Літоўскага, штрыхаваная Барталамеа Фалінам (фрагмент).
Варшава, 1770.
1:1 240 000 100 x 85,5 см



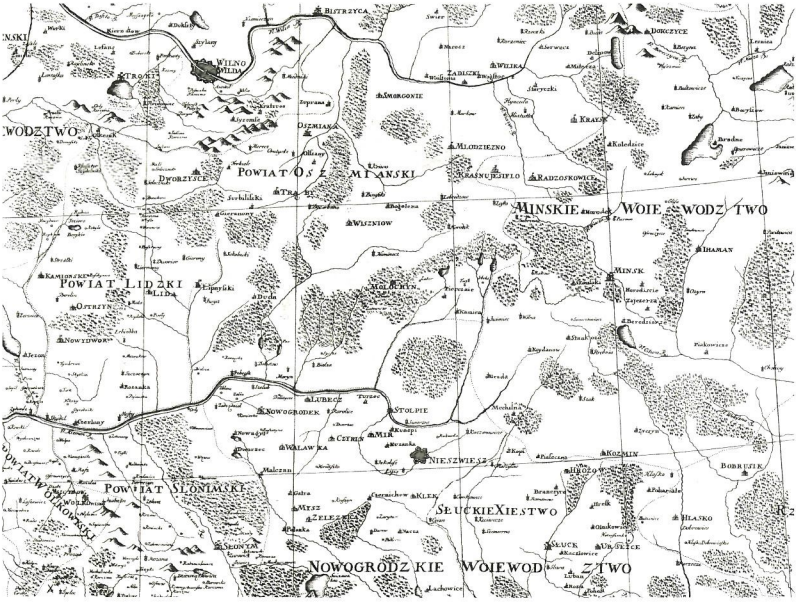
CARTE DE LA POLOGNE DIVISÉE PAR PROVINCES ET PALATINATS ET SUBDIVISÉE PAR DISTRICTS (20)

Paris, 1772. Par Rizzi Zannoni

Карта Польшчы (фрагмент) з яе правінцыямі, ваяводствамі і паветамі. Парыж, 1772. Антоніа Рыцы-Дзаноні (па матэрыялах князя А. Яблоноўскага) Рэпрынт той часткі, якая адносіцца да беларускай тэрыторыі.

1:692 000 202 x 177 см


REGNI POLONIAE,
MAGNI DUCATUS LITUANIAE
Provinciarum Subditarumque illis
junctarum, et Regionum
vicinarum,
Nova Mappa Geographica.
BORUSSIAE PRINCIPI
FRIDERICO HENRICO
LUDOVICO,
FRIDERICI REGIS FRATRI
FORTI BENEVOLI MUSIS AMICO
humillime dedicata
a Joanne Jacobo Kanter
Pollographo
Regiomonti MDCCLXX
XXXIII
XXXIV
XXXV
XXXVI
XXXVII
S
T



REGNI POLONIAE, MAGNI DUCATUS LITHUANIAE (21)
Nova Mappa Geographica.
Regiomonti, 1770. Joanne Jacobo Kanter

Каралеўства Польскае, Вялікае Княства Літоўскае.
Новая геаграфічная карта (фрагмент).
Кенігсберг, 1770. Якуб Кантар.
Назва ў алегарычным картушы выканана знакамітым мастаком Данізалем Хадавецкім.
1:675 000 203 x 174 см
(у выглядзе атласу з 16 аркушаў).



POLEN NACH DER ERSTEN TEILUNG (22)
Kupfersticht, 1773. Johann Nilson

Польшча (Рэч Паспалітая) пасля першага падзелу.
Медзярыт, 1773. Іаган Нільсан.
19 x 29 см


ГІСТОРЫКА-
ГЕАГРАФІЧНЫ
ПАКАЗАЛЬНІК
REGNI POLONIAE
MAGNI DUCATUS LITUANIAE
Nova Mappa Geographica
FRIDERICO HENRICO
LUDOVICO

Назвы населеных пунктаў, нумар старонкі і індэкс	Варыянты назваў паводле крыніц	Сучасныя назвы	Да якога маёнтка належала	Уладанне	Павет ВКЛ, краіна	Сучасная прыналежнасць воблась	раён, краіна
Абаб'е, в. 75, В-2		Пошта Абаб'е	Абаб'е	шл.	Браслаўскі	Віцебская	Браслаўскі
Абава, в. 73, Г-1			Цицерыне	шл.	Полацкі		Расія
Абадоўцы, в. 90, А-4		Абадо'ўцы	Іня	Салагубы	Мінскі	Мінская	Вілейскі
Абакумы, в. 114, А-4		Абакумы	Гомель	дзяржк.	Рэчыцкі	Гомельская	Лоеўскі
Абалянцы, в. 75, Г-1		Абалянты	Пятніцы	езуіты	Браслаўскі	Віцебская	Браслаўскі
Абалюнне, в. 72, В-2			Зазвер'е	базыльяны	Полацкі		Расія
Абалянне, в. 76, Б-1		не існуе	Лявончаты	Пагайскія	Полацкі	Віцебская	Верхнядзвінскі
Абалюнне, в. 77, Д-1		Абалюне	Турэлле	езуіты	Полацкі	Віцебская	Полацкі
Абалюнне, в. 83, А-4		Абалюне	Вула	Рэнуты?	Полацкі	Віцебская	Шумілінскі
Абалянне, в. 75, Г-1		Абалянты	Дзьюсяты	дзяржк.	Браслаўскі	Віцебская	Браслаўскі
Абак, в. 77, А-1			Угуга	шл.	Полацкі		Расія
Абаз, з. 83, Д-1	Абязь		Зембін	Храптовічы	Аршанскі	Мінская	Вярхоўскі
Абаль, м. 74, А-1	Абеле	Абёз			Вільканскі		Латвія
Абельхавічы, к. 99, Б-1		Абельхавічы	Абельхавічы	шл.	Слонімскі	Гродзенская	Дзятлаўскі
Абідавіч, в. 99, А-3	Азялёнае	не існуе	Абідава	шл.	Новагародскі	Гродзенская	Навагрудскі
Абідавічы, в. 103, В-3		Абідзічы	Новы Быхаў	Салагі	Аршанскі	Магілёўская	Быхаўскі
Абідзіўка, в. 83, Д-4		Аграда(на да 1964 Абідзіўка)	Высокі Гарадзец	Юдзіцкія	Аршанскі	Віцебская	Сенненскі
Абідзіўка, з. 94, Б-3		"	Рай	шл.	Мядзельскі		Расія
Абідземля, в. 110, Б-4		Абідземля	Слуск	Радзівілы	Новагародскі	Мінская	Сакоўскі
Абідзіна, в. 78, В-1		Абідзіна	Ежэмкіна	дзяржк.	Віцебскі	Віцебская	Гарадокскі
Абітокі, в. 77, А-1		да 1978 Абітокі	Слабада	дамініканцы	Полацкі	Віцебская	Расонскі
Абкартыі, в. 74, Г-2			Аксенты	Тышкевічы	Браслаўскі		Латвія
Аблашэі, в. 94, А-2		Блажкі	Горкі	Салагубы	Аршанскі	Магілёўская	Горацкі
Аблічнае, в. 77, А-4	Азялёнае		Аблічнае	шл.	Полацкі		Расія
Аблоцьле, в. 82, Г-1		Клябань	Аблоцьле	касцёл	Аршанскі	Віцебская	Талачынскі
Аблоцьле, м. 94, Д-1		Аблоцьле	Смалянцы	Сянчушкі	Аршанскі	Віцебская	Талачынскі
Абойкі, в. 85, Б-3			Рудня	Агінскія	Аршанскі		Расія
Абражэева, в. 72, Д-4			Долюсы	шл.	Полацкі		Расія
Абразеева, в. 76, А-1		не існуе	Асвея	Тульпены	Полацкі	Віцебская	Верхнядзвінскі
Абрамава, в. 73, Г-2			Пупоны	францысканцы	Полацкі		Расія
Абрамава, в. 77, Б-1		не існуе	Трохзвенчы	езуіты	Полацкі	Віцебская	Расонскі
Абрамаўка, в. 94, В-1		Абрамаўка	Горы	Салагубы	Аршанскі	Магілёўская	Дрыбінскі
Абрамейкі, в. 113, Г-3		Абрамейка	Гомель	дзяржк.	Рэчыцкі	Гомельская	Рэчыцкі
Абрамейчына, в. 81, Д-2		Абрамяйчына 1	Жодзішкі	езуіты	Асмянскі	Гродзенская	Смаргонскі
Абрамейчына, в. 90, Г-2		Абрамяйчына	Іванец	Сапегі	Мінскі	Мінская	Валожынскі
Абрамы, в. 81, Б-2		Абрамы	Кабыльнік	Хамінскія	Асмянскі	Мінская	Мядзельскі
Аброва, в. 109, В-3	Аброў	Аброва	Аброва	бернардынцы	Пінскі	Брэсцкая	Іванаўскі
Аброчы, в. 90, Д-3	Абродкі	не існуе	Чарасы	шл.	Мінскі	Мінская	Дзяржынскі
Аброў, в. 106, Д-4		Аброва	Аброў	бенядыктынцы	Пінскі	Брэсцкая	Іванаўскі
Аброўская Волька, в. 108, Б-3		Вулька Аброўская	Аброва	бернардынцы	Пінскі	Брэсцкая	Іванаўскі
Абруб, в. 75, Б-4		не існуе	Друе	Салагі	Полацкі	Віцебская	Верхнядзвінскі
Абруб, ы. 82, А-2		Абруб Берасянскі	Абруб	базыльяны	Полацкі	Віцебская	Глыбокі
Абруб, в. 82, Б-2		Абруб	Глыбокае	кармеліты	Полацкі	Віцебская	Глыбокі
Абруб, в. 88, Д-1		Абруб	Астрын	дзяржк.	Лідскі	Гродзенская	Шчучынскі
Абрэе'е, в. 83, Г-3	Абязе'е	Абязе'е	Абязе'е	францысканцы	Аршанскі	Віцебская	Чашніцкі
Абухава, в. 76, Б-1		Абухава	Свіркі	шл.	Полацкі	Віцебская	Верхнядзвінскі
Абухава, в. 76, Д-2		Абухава	Гаравая	шл.	Полацкі	Віцебская	Мёрскі
Абухава, в. 84, А-3		Абухава	Абухава	базыльяны	Віцебскі	Віцебская	Віцебскі
Абухава, в. 84, А-3		Абухава	Абухава	шл.	Віцебскі	Віцебская	Віцебскі
Абухава, в. 84, Б-2		Абухава	Астрэйка	Пашэ	Віцебскі	Віцебская	Бешанковіцкі
Абухава, в. 84, Д-3		Абухава	Юрцава	шл.	Аршанскі	Віцебская	Аршанскі
Абухава, в. 97, А-3		Абухава	Гораздна	дзяржк.	Гарадзенскі	Гродзенская	Гродзенскі
Абухаўчына, в. 121, Б-4		Абухаўчына	Абухаўчына	шл.	Мазырскі	Гомельская	Калінкавіцкі
Абухова, в. 76, В-2		не існуе	Сволна	шл.	Полацкі	Віцебская	Верхнядзвінскі
Абухова, в. 84, Б-1		не існуе	Астрэйка	Пашэ	Віцебскі	Віцебская	Сенненскі
Абуховы, в. 97, А-3		Абухо'вы	Абуховічы	Радзівілы	Гарадзенскі	Гродзенская	Гродзенскі
Абухо'цы, в. 101, Д-1	Абуковічы	не існуе	Абухо'цы	уніяцкі архімандрыт	Новагародскі	Мінская	Слуцкі
Абходы, в. 72, В-1			Сябкі	Радзівілы	Полацкі		Расія
Абчак, в. 91, Д-1		Абчак	Трясцянец	шл.	Мінскі	Мінская	Мінскі
Абчута, м. 92, А-3		Абчу'а	Чарэі	Сапегі	Аршанскі	Мінскі	Крупскі
Авель, в. 74, В-2					Вільканскі		Латвія
Аверкава, в. 72, Д-1			Полацк	дзяржк.	Полацкі		Расія
Авечкі, в. 81, Д-1		Сасноўка (да 1964 Авечкі)	Войстам	касцёл	Асмянскі	Гродзенская	Смаргонскі
Авжанцы, в. 87, Б-2			Голна	езуіты	Гарадзенскі		Латва
Авжанкі, в. 87, Б-2			Голна	езуіты	Гарадзенскі		Латва
Авяшкі, з. 74, Д-1			Тайрогьмі	віленскі біскуп	Вільканскі		Латва
Авяшчына, в. 72, Д-1			Нішча	Агінскія	Полацкі		Расія
Авяшчына, в. 72, Г-2			Полацк	дзяржк.	Полацкі		Расія
Авяшчыны, в. 72, Г-3			Коўпіна	Агінскія	Полацкі		Расія
Авяшчыны, в. 77, А-2			Полацк	дзяржк.	Полацкі		Расія
Авяшчыны, в. 77, А-4		Вялікія Авяшчыны	Невель	Радзівілы	Полацкі		Расія
Авяшчыны, м. 78, А-1			Спаскае	шл.	Полацкі		Расія
Агаркі, в. 96, В-4		Агаркі	Гуп	Валадковічы	Мінскі	Мінская	Мінскі
Агароднікі, в. 81, Б-3		Агароднікі	Маньшаўкі	шл.	Асмянскі	Віцебская	Пастаўскі
Агароднікі, в. 84, А-3		Агароднікі	Агароднікі	шл.	Віцебскі	Віцебская	Віцебскі
Агароднікі, в. 87, Б-1			Котра	шл.	Гарадзенскі		Польшча
Агароднікі, в. 87, В-2			Вайсан	Масальскія	Гарадзенскі		Літва
Агароднікі, в. 87, Д-3		Агароднікі			Гарадзенскі	Гродзенская	Гродзенскі
Агароднікі, в. 88, А-3		Агароднікі	Агароднікі	яшчэнскі біскуп	Троцкі		Літва
Агароднікі, в. 88, В-4		Агароднікі	Германішкі	яшчэнскі біскуп	Асмянскі	Гродзенская	Воранаўскі
Агароднікі, в. 88, Г-4		Агароднікі	Дубровіна	яшчэнскі біскуп	Лідскі	Гродзенская	Лідскі
Агароднікі, в. 88, Д-4		Агароднікі	Любар	яшчэнскі біскуп	Лідскі	Гродзенская	Лідскі
Агароднікі, в. 89, А-3		Агароднікі	Жупраны	Радзівілы	Асмянскі	Гродзенская	Ашмянскі
Агароднікі, в. 89, Г-1		Агароднікі	Ліпішкі	дзяржк.	Асмянскі	Гродзенская	Вілейскі
Агароднікі, в. 89, Д-1		Агароднікі	Ташкевічы	Салагубы	Лідскі	Гродзенская	Лідскі
Агароднікі, в. 90, В-1		Агароднікі	Пяршай	яшчэнскі біскуп	Асмянскі	Мінская	Валожынскі
Агароднікі, в. 90, В-3		Агароднікі	Дубровіна	шл.	Мінскі	Мінская	Валожынскі
Агароднікі, в. 90, Д-1		Агароднікі	Налібакі	Радзівілы	Мінскі	Мінская	Стаўбцоўскі
Агароднікі, в. 96, В-4			Заблудаў	Радзівілы	Гарадзенскі		Польшча
Агароднікі, в. 96, Г-3		Агароднікі	Агароднікі	дамініканцы	Гарадзенскі		Польшча
Агароднікі, в. 97, А-3		Агароднікі	Горадна	дзяржк.	Гарадзенскі	Гродзенская	Гродзенскі
Агароднікі, в. 97, В-4		Агароднікі	Бялы Дварац	інфлянцкі біскуп	Вайкавыскі	Гродзенская	Вайкавыскі
Агароднікі, в. 97, Г-4		Агароднікі	Лясніц	касцёл	Вайкавыскі	Гродзенская	Вайкавыскі
Агароднікі, в. 97, Д-4		Агароднікі	Свіслач	Тышкевічы	Вайкавыскі	Гродзенская	Свіслацкі
Агароднікі, в. 98, А-1		Агароднікі	Чарлінцічыны№	шл.	Лідскі	Гродзенская	Шчучынскі
Агароднікі, в. 98, А-3		Агароднікі	Голдава	шл.	Лідскі	Гродзенская	Лідскі
Агароднікі, в. 98, Б-1		Агароднікі	Лысскі	дзяржк.	Вайкавыскі	Гродзенская	Мастоўскі
Агароднікі, в. 99, А-3		Агароднікі	Вайкавыкі	Корсакі	Новагародскі	Гродзенская	Навагрудскі
Агароднікі, в. 99, В-1		Агароднікі	Ельні	Тызенгаўзы	Слонімскі	Гродзенская	Дзятлаўскі
Агароднікі, в. 100, Г-1		у межах г. Нясвіж	Нясвіж	Радзівілы	Новагародскі	Мінская	Нясвіскі
Агароднікі, в. 100, Д-2		Агароднікі	Шчкавічы	Радзівілы	Новагародскі	Мінская	Капыльскі
Агароднікі, в. 100, Д-4		Агароднікі	Слуцк	Радзівілы	Новагародскі	Мінская	Слуцкі
Агароднікі, в. 101, Д-1		Агароднікі	Слуск	Радзівілы	Новагародскі	Мінская	Слуцкі
Агароднікі, в. 106, В-3		Агароднікі	Высокае	Сапегі	Берасьцінскі	Брэсцкая	Камянецкі
Агароднікі, в. 106, В-4		Агароднікі	Грынеішы	Радзівілы	Берасьцінскі	Брэсцкая	Камянецкі
Агароднікі, в. 106, Г-3		Агароднікі	Янцу	жалезкі капітул	Берасьцінскі	Брэсцкая	Камянецкі
Агароднікі, в. 107, Б-3		Агароднікі	Кобрын	дзяржк.	Берасьцінскі	Брэсцкая	Пружанскі
Агароднікі, в. 107, Г-2		Агароднікі	Кобрын	дзяржк.	Берасьцінскі	Брэсцкая	Жабінкаўскі
Агароднікі, в. 107, Д-2		Агароднікі	Кобрын	дзяржк.	Берасьцінскі	Брэсцкая	Кобрынскі
Агароднікі, в. 108, В-1		Агароднікі	Здрэіва	дзяржк.	Слонімскі	Брэсцкая	Баранавіцкі
Агароднікі, в. 115, А-4			Кодзянь	Сапегі	Берасьцінскі		Польшча
Агароднікі, в. 122, А-1		Агароднікі	Відзенічы	дзяржк. (пен)	Мазырскі	Гомельская	Калінкавіцкі
Агародні, в. 109, А-3		Агарэны	Любашава	шл.	Новагародскі	Брэсцкая	Гандзявіцкі
Агафонава, в. 79, А-2			Вялік	дзяржк.	Віцебскі		Расія
Агвяна, в. 77, Г-4		не існуе	Езярышна	дзяржк.	Віцебскі	Віцебская	Гарадоцкі
Агеёўка, в. 95, Г-1			Горынеішына	шл.	Мсіслаўскі		Расія
Агеёўшына, в. 93, Г-3		Агеёўка	Магілёў	дзяржк.	Аршанскі	Магілёўская	Магілёўскі
Агэбіпінка, в. 77, В-2		не існуе	Сосна	шл.	Віцебскі	Віцебская	Полацкі
Агрыкаева, в. 77, В-4		не існуе	Езярышна	дзяржк.	Віцебскі	Віцебская	Гарадоцкі
Агрыкава, в. 79, А-2			Вялік	дзяржк.	Віцебскі		Расія
Агрыкі, в. 97, Б-4		не існуе	Пядзявічы	касцёл	Вайкавыскі	Гродзенская	Мастоўскі
Агуні, в. 82, А-2		Агуні	Глыбокае	кармеліты	Полацкі	Віцебская	Глыбокі
Агуні, м. 87, Б-1			Гораднa	дзяржк.	Гарадзенскі		Польшча
Адамава, в. 78, А-4			Васільцова	шл.	Віцебскі		Расія
Адамава, м. 84, А-2		Мальч Лётцы	Адамава	шл.	Віцебскі	Віцебская	Віцебскі

Назвы населеных пунктаў, нумар старонкі і індэкс	Варыянты назваў паводле крыніц	Сучасныя назвы	Да якога маёнтка належала	Уладанне	Павет ВКЛ, кравіна	Сучасная прыналежнасць	
						воблась	раён, краіна
Адамава, в. 84, Г-2		Адамава	Адамава	шл.	Віцебскі	Віцебская	Сенненскі
Адамава, в. 95, Б-2			Пычэрск	шл.	Мсціслаўскі		Расія
Адамавы, в. 87, Д-2	Адамаўка	Адамавы	Гарадзіна	дзярж.	Гарадзенскі	Гродзенская	Гродзенскі
Адамавы, в. 90, Б-2	Адамаўшчына	Адамавы	Малодзечна	Агінскія	Аўмянскі	Мінская	Маладзечанскі
Адамавы, в. 100, В-3		не існуе	Слуцк	Радзівілы	Новагародскі	Мінская	Капыльскі
Адамаўка, в. 83, В-2		Аўдамаўка	Дварэц	шл.	Полацкі	Віцебская	Лепельскі
Адамаўка, в. 83, Д-1		Аўдамаўка	Чашнікі	Лопаты	Аршанскі	Віцебская	Чашніцкі
Адамаўцы, в. 82, А-1		Адамаўцы	Верэйкі	шл.	Аўмянскі	Віцебская	Глыбокі
Адамаўцы, в. 90, В-2		Адамаўцы	Взагрыньскі	шл.	Менскі	Мінская	Валожынскі
Адамянкі, з. 75, В-3	Адамкі	не існуе	Друя	Сапегі	Браслаўскі	Віцебская	Браслаўскі
Адамянкі, в. 85, Б-1		Аўдамянкі	Лёзна	Агінскія	Віцебскі	Віцебская	Лёзненскі
Адамкі, в. 90, Г-1		Аўдамкі	Івянец	Салагубы	Менскі	Мінская	Валожынскі
Адамова, в. 89, В-4		Адамова	Славянск	шл.	Аўмянскі	Мінская	Валожынскі
Адамоўшчына, з. 75, В-2		Адамова	Адамоўшчына	шл.	Браслаўскі	Віцебская	Браслаўскі
Адамоўшчына, в. 99, Г-3		Адамоўшчына	Адамоўшчына	шл.	Полацкі	Брэсцкая	Кобрынскі
Адаеркінкі, в. 88, В-3		Адаеркінкі	Радунь	дзярж.	Лідскі	Гродзенская	Воранаўскі
Адзорні, в. 83, А-1		Адзосня	Бікуліны	шл.	Полацкі	Віцебская	Ушацкі
Адзяркна, в. 97, Б-3		Адзяркна	Горадня	дзярж.	Гарадзенскі	Гродзенская	Маслоўскі
Адзярэйка, в. 73, Б-4			Себеж	Радзівілы	Полацкі		Расія
Адзяніц, в. 89, Д-2	Адзянцы	не існуе	Верасакна	шл.	Новагародскі	Гродзенская	Навагрудскі
Адзянцы, в. 85, Д-2		не існуе	Дуброўна	Сапегі	Аршанскі	Віцебская	Дубровенскі
Адзярэзі, з. 81, Д-4		Горнае (да 1964 Дзіраві)	Вілейка	дзярж.	Аўмянскі	Мінская	Вілейскі
Адрубак, в. 82, В-2		не існуе	Гнядзілава	шл.	Аўмянскі	Віцебская	Докшыцкі
Адрубе, в. 112, Б-4		Адрубы	Горваль	віленскі каштэл	Рэчыцкі	Гомельская	Жлобінскі
Адрубцы, з. 103, В-3		Адрубцы	Слуцк	Радзівілы	Новагародскі	Мінская	Уздзенскі
Адрыжкін, в. 117, А-4	Атрыкін	Адрыжкін	Любінцоў	Чарнецкія	Пінскі	Брэсцкая	Іванаўскі
Адрынкі, в. 97, Д-1			Нараў		Кароналецтва Польскае		Польшча
Адчэрка, в. 100, Б-2		Яблонаўка	Атрадзь	шл.	Менскі	Мінская	Слуцкі/Капыльскі
Адынск, м. 97, Б-2		Адзінск	Гародна	дзярж.	Гарадзенскі	Гродзенская	Гродзенскі
Аканы, в. 74, Г-3			Аканы	базыльяны	Браслаўскі		Літва
Акаярйся, в. 80, Д-4		Акуярйсці	Сопы	шл.	Аўмянскі	Гродзенская	Астравецкі
Акацкі, в. 81, Б-3	Азарцы	Акацы	Смыч	Кошчыцы	Аўмянскі	Віцебская	Пастаўскі
Акевяты, в. 74, Г-2	Ужвяты		Акевяты	Тышкевічы	Браслаўскі		Літва
Акоці, зм. 95, Г-3			Акоці	шл.	Мсціслаўскі		Расія
Акубаці, в. 89, Б-1		Акубаці	шл.	шл.	Аўмянскі	Гродзенская	Воранаўскі
Акуны, в. 81, Б-4		Акуны	Алешын	шл.	Аўмянскі	Віцебская	Пастаўскі
Акуярйсці, в. 80, Б-4		Акуярйсці			Аўмянскі	Віцебская	Пастаўскі
Акэпцыці, в. 88, В-4		Акэпцыці	Акэпцыці	шл.	Лідскі	Гродзенская	Воранаўскі
Азаны, в. 74, Д-3	Аканы		Дайгулішкі	дзярж.	Аўмянскі		Літва
Азарава, в. 94, А-2		не існуе	Рамашава	Радзівілы	Аршанскі	Віцебская	Дубровенскі
Азаркана, н. 77, Г-3		не існуе	Казьяны	дзярж.	Віцебскі	Віцебская	Гарадокскі
Азаркі, н. 81, В-3	Старыя Азарцы	Азаркі Старыя	Мядзел	дзярж.	Аўмянскі	Мінская	Мядзельскі
Азаркі Дварэцкія, в. 81, В-3	Азаркі Дварэцкія	Азаркі Дварэцкія	Мядзел	дзярж.	Аўмянскі	Мінская	Мядзельскі
Азарцы, в. 82, В-1	Азарын	да 1968 Азарцы	Парафіяхаў	віленскі каштэл	Аўмянскі	Віцебская	Докшыцкі
Азарчына, в. 94, Б-1		Азаравічы	Горы	Салагубы	Аўмянскі	Магілёўская	Горацкі
Азарычы, в. 88, Г-4		Азарычы	Парэчча	Валовічы	Слонімскі	Гродзенская	Слонімскі
Азарычы, с. 104, А-1		Азарычы	Пралойск	дзярж.	Аршанскі	Магілёўская	Слаўгарадскі
Азарычы, м. 108, Г-4		Азарычы	Цягнякі	Агінскія	Пінскі	Брэсцкая	Пінскі
Азарычы, м. 112, В-1		Азарычы	Азарычы	дзярж.	Мазырскі	Гомельская	Калінкавіцкі
Азарычы, м. 114, Г-3			Гомель	дзярж.	Рэчыцкі		Расія
Азарычы, в. 114, Г-3			Гомель	дзярж.	Рэчыцкі		Расія
Аздамічы, в. 119, А-4	Аздамічы	Турэў	Салагубы?		Пінскі	Брэсцкая	Столінскі
Аздалоўка, в. 113, В-3		Аздалоўка	Уваравічы	дзярж.?	Рэчыцкі	Гомельская	Ельскі
Аздзярэчы, в. 92, В-1		Аздзярэчы	Барысгаў	дзярж.	Аршанскі	Мінская	Барысаўскі
Азёлкі, в. 97, Г-2			Барысташша	Мнішак	Гарадзенскі		Польшча
Азер'е, в. 93, В-3		Азер'е	Магілёў	дзярж.	Аршанскі	Магілёўская	Шклоўскі
Азеркі, в. 86, В-4			Гародна	дзярж.	Гарадзенскі		Польшча
Азёркі, в. 77, Д-4		Азёркі	Езярыцы	дзярж.	Віцебскі	Віцебская	Гарадокскі
Азёркі, в. 78, Г-3		Азёркі	Усвят	дзярж.	Віцебскі	Віцебская	Гарадокскі
Азёркі, в. 99, В-3		Вялікія Азёркі	Дзярэчын	Сапегі	Слонімскі	Гродзенская	Мастоўскі
Азеркі, в. 76, Б-1		Азеркі	Азеркі	Храпавіцкія	Полацкі	Віцебская	Верхнядзінскі
Азерск, в. 97, В-2			Горадна	дзярж.	Гарадзенскі		Польшча
Азерск, в. 118, В-4			Пінск	дзярж.	Пінскі		Украіна
Азерцы, з. 82, В-2	Язярцы, Скураты	Азерцы	Янава	шл.	Аўмянскі	Віцебская	Докшыцкі
Азерцы, з. 83, В-2	Азерцы, Азер'е	не існуе	Азер'е	Корсакі	Полацкі	Віцебская	Лепельскі
Азерцы, в. 93, А-1		Азерцы	Азерцы	Сангушкі	Аршанскі	Віцебская	Талачынскі
Азерцы, в. 105, А-1		Азерцы	Лазоніцы	шл.	Мсціслаўскі	Магілёўская	Клімавіцкі
Азерчына, в. 113, Г-2		Азерчына	Рэчыца	дзярж.	Рэчыцкі	Гомельская	Рэчыцкі
Азёры, в. 75, Г-4	Язёры	не існуе	Германавічы	Гільзенм	Браслаўскі	Віцебская	Шаркаўшчынскі
Азёры, в. 85, Г-1		не існуе	Дуброўна	Сапегі	Аршанскі	Віцебская	Дубровенскі
Азёры, м. 87, Д-4	Язеры	Азеры	Гародня	дзярж.	Гарадзенскі	Гродзенская	Гродзенскі
Азёры, в. 93, Б-2		Азеры	Шупені	езуіты	Аршанскі	Магілёўская	Круглянскі
Азёры, в. 104, А-2	Язеры	Азёры	Азёры	дзярж.	Рэчыцкі	Магілёўская	Чэрыкаўскі
Азёры, в. 119, Г-2	Азёрск		Высоцк	езуіты	Пінскі		Украіна
Азёрыя, в. 111, Б-1		Азёрцы	Слуцк	Радзівілы	Новагародскі	Мінская	Любанскі
Азярэйкі, у. 97, В-4		Вялікія Азярэйкі	Селякі	шл.	Вайкавыскі	Гродзенская	Вайкавыскі
Азярэны, в. 99, Б-1		Азярэны	Азярэны	шл.	Новагародскі	Гродзенская	Дзятлаўскі
Азярэны, з. 103, В-1		Азярэны	Азярэны	канонікі рогуляршы	Рэчыцкі	Гомельская	Рагачоўскі
Азярэны Вялікія, в. 97, В-2			Гародня	дзярж.	Гарадзенскі		Польшча
Азярэны Малыя, в. 97, В-2			Гародня	дзярж.	Гарадзенскі		Польшча
Азярнов, в. 110, А-4		Азярное	Слуцк	Радзівілы	Новагародскі	Мінская	Любанскі
Азярова, в. 81, А-3		Азярава	Богін	Цеканавецкія	Браслаўскі	Віцебская	Браслаўскі
Азяродавічы, в. 81, Д-4		Азяродавічы	Сэрвач	шл.	Аўмянскі	Мінская	Вілейскі
Азяродзе, в. 83, Г-4		не існуе	Жукі	шл.	Аршанскі	Віцебская	Чашніцкі
Азяродцы, в. 81, Г-3		да 1968 Азярцы	Рэчкі	дзярж.	Аўмянскі	Мінская	Мядзельскі
Азярок, в. 84, Д-2		Азярок	Роскі Сялец	Храптовічы	Аршанскі	Віцебская	Аршанскі
Азярцы, в. 76, Б-4		Азярцы	Прыкабы	дзярж.	Полацкі	Віцебская	Расонскі
Азярцы, в. 77, А-1		не існуе	Слабада	дамініканцы	Полацкі	Віцебская	Расонскі
Азярцы, в. 82, А-2		Азярцы	Азярцы	Цеканавецкія	Полацкі	Віцебская	Глыбокі
Азярцы, в. 84, А-3		Азярцы	Азярцы	шл.	Полацкі	Віцебскі	Віцебскі
Азярцы, в. 90, А-3		Азярцы	Вязьмы	бенедыктынкі	Менскі	Мінская	Вілейскі
Азярцы, в. 90, Д-4		Азярцо	Новы Двор	Балаздоскія	Менскі	Мінская	Мінскі
Азярцы, в. 118, Г-1				шл.	Пінскі		Украіна
Азярычыны, в. 101, А-1	Азярычын	Азярычына	Палякі	віленскі біскуп	Менскі	Мінская	Пухавіцкі
Азярычына, з. 101, А-1	Азярычын	Ленінскі	Палякі	віленскі біскуп	Менскі	Мінская	Пухавіцкі
Азяршына, в. 72, Г-3			Полацк	дзярж.	Полацкі		Расія
Азяршына, в. 103, Г-2		Азяршыны	Рагачоў	дзярж.	Рэчыцкі	Гомельская	Рагачоўскі
Аіяты, в. 107, Д-2		Аіяты	Аіяты	шл.	Берасцейскі	Брэсцкая	Жабінкаўскі
Акалова, в. 91, А-2		Акалова	Акалова	Валовічы	Менскі	Мінская	Лагойскі
Акамечны, в. 99, Б-3	Акалоўны	Акамечны	Цырын	дзярж.	Новагародскі	Гродзенская	Карэліцкі
Аканы, в. 98, В-4		Аканы	Задвор'е	брыгіткі	Слонімскі	Гродзенская	Слонімскі
Акімава, в. 72, Д-3	Якімава		Поласк	дзярж.	Полацкі		Расія
Акінчыцы, з. 100, Б-2		не існуе	Свержань	Радзівілы	Менскі	Мінская	Слуцкі/Шклоўскі
Акіяны, в. 86, А-3			Віканы	дзярж.	Гарадзенскі		Польшча
Акіяўшкі, в. 81, А-1			Гарудшкі	віленскі каштэл	Аўмянскі		Літва
Акіяны, в. 74, В-3			Барткішкі	шл.	Браслаўскі		Літва
Акіяны, в. 87, Б-1			Голна	езуіты	Гарадзенскі		Літва
Акіяны, в. 89, А-1					Віленскі		Літва
Акіп, а. 73, Г-2	Акно				Расійская імперыя		Расія
Акопава, в. 100, А-1		Акопава	Койдаваў	Радзівілы	Менскі	Мінская	Слуцкі/Шклоўскі
Акопавічы, в. 99, Б-3		Акопіца	Акопавічы	шл.	Новагародскі	Гродзенская	Карэліцкі
Акоп, в. 96, А-4			Гародна	дзярж.	Гарадзенскі		Польшча
Акрочна, в. 108, Г-1	Укрочна	не існуе	Асаўляны	базыльяны	Пінскі	Брэсцкая	Драгічынскі
Акруті, в. 75, Б-3			Друя	Сапегі	Полацкі		Латвія
Акруглаў, в. 86, Б-3			Гародна	дзярж.	Гарадзенскі		Польшча
Акружжа, в. 93, Д-1	Ужружка		Быхаў	Сапегі	Аршанскі	Магілёўская	Магілёўскі
Аксакаўшчына, в. 90, Г-3		Аксакоўшчына	Ракаў	Сангушкі	Менскі	Мінская	Мінскі
Аксамітаў, в. 100, Г-4		Аксамітны	Гроздэ	уніяцкі архімандрыт	Новагародскі	Мінская	Капыльскі
Аксінкава, в. 78, Б-1			Езярышча	дзярж.	Віцебскі		Расія
Аксінкавічы, в. 92, Д-4	Аксінкавічы	Аксінкавічы	Бялынічы	Агінскія	Аршанскі	Магілёўская	Бялыніцкі
Аксюкава, в. 73, Г-1			Міхальцова	шл.	Полацкі		Расія
Аксючкі, в. 77, Д-2		не існуе	Станіслава	езуіты	Полацкі	Віцебская	Шумілінскі
Акуліна, в. 73, Г-2			Ярмолінка	шл.	Полацкі		Расія
Акуліна, в. 76, В-3		не існуе	Жохтавічы	шл.	Полацкі	Віцебская	Расонскі
Акуліна, в. 77, А-4			Невель	Радзівілы	Полацкі		Расія

Назвы населеных пунктаў, нумар старонкі і індэкс	Варыянты назваў паводле крыніц	Сучасныя назвы	Да якога маёнтка належаў	Уладанне	Павет ВКЛ, краіна	Сучасная прыналежнасць	
						вобласць	раён, краіна
Акуліна, в. 78, Д-3		не існуе	Глазамены	Пацеі	Віцебскі	Віцебская	Віцебскі
Акуліна, в. 79, А-2			Велюк	дзяржк.	Віцебскі		Расон
Акуліцы, в. 93, Г-4		Акуліцы	Магілёў	дзяржк.	Аршанскі	Магілёўская	Магілёўскі
Акуліха, в. 72, Д-4			Долясы	шл.	Полацкі		Расон
Акуліны, в. 91, Б-1		не існуе	Акуліны	шл.	Мінскі	Мінская	Лагойскі
Акунёва, в. 76, Г-1	Акунёў	Акунёва	Міхалаева	Вазгард	Полацкі	Віцебская	Мёрскі
Акунёва, в. 84, В-1		не існуе	Астроўна	Пацеі	Віцебскі	Віцебская	Сенненскі
Акунёўка, в. 93, Б-4		Акунёўка	Копысь	Радзівілы	Аршанскі	Магілёўская	Шклоўскі
Акунчыцы, в. 86, Б-3			Вітры	камендант	Гародзенскі		Полысна
Акуні, в. 77, Б-4		Акуні	Езярышчэ	дзяржк.	Віцебскі	Віцебская	Гарадоцкі
Акуніцкі, в. 98, Д-4		Акуніцкая	Акуніцкі	Сезакі	Слонімскі	Гродзенская	Слонімскі
Акушкава, в. 81, Д-1	Акушкаў	Акушкава	Жодзішкі	куртны	Аршанскі	Гродзенская	Смаргонскі
Акушкі, в. 94, Б-2		Акушкі	Горы	Салагубы	Аршанскі	Магілёўская	Горацкі
Акушэўскі, в. 90, А-1	Завель	Акушкаўшчына	Завель	шл.	Аршанскі	Гродзенская	Смаргонскі
Акцаева, в. 114, А-1		не існуе	Завіцавары	шл.	Менскі	Гомельская	Веткаўскі
Ала, в. 102, В-4		Ала	Бабруйск	дзяржк.	Рэчыцкі	Магілёўская	Крычаўскі
Алагаліны, в. 72, Г-1			Дуброўна	шл.	Полацкі		Расон
Алашкаўшчына, в. 81, А-3		Алашкаўшчына	Паставы	Тызенгаўзы	Аршанскі	Віцебская	Пастаўскі
Алашкі, в. 75, Д-2		Алашкі Вялікія	Паставы	Тызенгаўзы	Браслаўскі	Віцебская	Шаркаўшчынскі
Алейнікі, в. 85, Д-2		не існуе	Дуброўна	Сапегі	Аршанскі	Віцебская	Дубровенскі
Алейнікі, в. 94, Б-2		Мікольск	Горы	Салагубы	Аршанскі	Магілёўская	Дрыбінскі
Алекса, в. 80, В-3		Алёкса	Алёкса	шл.	Аршанскі	Віцебская	Астравецкі
Александраўка, в. 85, Г-2		Александрыя	Дуброўна	Сапегі	Аршанскі	Віцебская	Дубровенскі
Александрова, в. 75, В-4	Александраў	Александрова	Дуся	Сапегі	Браслаўскі	Віцебская	Мёрскі
Александрыя, в. 75, В-4		Александрыя	Дуся	Сапегі	Браслаўскі	Віцебская	Мёрскі
Александрыя, в. 80, В-4		Александрыя	Александрыя	касцёл	Аршанскі	Гродзенская	Астравецкі
Александрыя, в. 93, А-3		Александрыя	Школу	Чартарыйскія	Аршанскі	Магілёўская	Шклоўскі
Александрыя, в. 100, Б-4	Альбавічы	Александрова	Узда	Завіцкі	Менскі	Мінская	Дзяржынскі
Александрыя, в. 106, В-3		не існуе	Высокае	Сапегі	Берасцейскі	Брэсцкая	Камянецкі
Алексін, в. 98, Б-3		Алексіны	Дзярэчын	Сапегі	Слонімскі	Гродзенская	Зэльвенскі
Алексіны, в. 84, Г-2	Алексіна	Алексінічы	Алексінічы	шл.	Віцебскі	Віцебская	Сенненскі
Алексіны, в. 96, Д-4			Забалацкі	Радзівілы	Гародзенскі		Полысна
Алексіны, в. 122, Б-1		Алексіны	Глінішча	дзяржк. (ран)	Мазырскі	Гомельская	Хойніцкі
Алексіцкі, в. 91, В-1		Алексіцкі	Прудзішчэ	шл.	Менскі	Мінская	Лагойскі
Алексіцкі, в. 97, Б-3		Алексіцкі	Алексіцкі	Масальскія	Гародзенскі	Гродзенская	Берасцейскі
Алёнаевы, в. 84, Д-2		Алёнаевы	Гарбачова	Сангушкі	Аршанскі	Віцебская	Талачынскі
Алёнкі, в. 103, А-2		не існуе	Бохлу	Сапегі	Аршанскі	Магілёўская	Шклоўскі
Алёнкі, в. 117, Г-4					Кароналўства Польскае		Украіна
Алёнчы, в. 87, Д-3		Алёнчы	Алёнчы	шл.	Гародзенскі	Гродзенская	Гродзенскі
Алёнкэўцы, в. 88, Д-3		Алёнкэўцы	Малы Мажэйкаў	шл.	Лідскі	Гродзенская	Шчучынскі
Алень, в. 92, Д-1		Алень	Бохлу	Сапегі	Аршанскі	Магілёўская	Шклоўскі
Аляксеўка, в. 93, А-4		не існуе	Горкі	Салагубы	Аршанскі	Магілёўская	Горацкі
Аляцка, м. 112, В-2					Кароналўства Прусія		Польшча
Аляхвайчына, в. 100, Б-4		Аляхвайка	Целякава	Радзівілы	Менскі	Мінская	Уздзенскі
Аляхнава, в. 84, Г-1		Аляхнава	Аляхнава	шл.	Віцебскі	Віцебская	Сенненскі
Аляхнавы, в. 98, А-4		Аляхнавы	Здзядцэл	Радзівілы	Слонімскі	Гродзенская	Дзятлаўскі
Аляхнаўцы, в. 107, В-4		Аляхнавы	Будзька	дзяржк.	Берасцейскі	Брэсцкая	Баранавіцкі
Аляхны, з. 75, Б-2		Аляхны	Браслаў	дзяржк.	Браслаўскі	Віцебская	Браслаўскі
Аляшэвічы, в. 76, В-1		не існуе	Алешэвічы	шл.	Браслаўскі	Віцебская	Мёрскі
Аляшкавічы, в. 92, В-4		Аляшкавічы	Бельчычы	Агінскія	Аршанскі	Магілёўская	Бялыніцкі
Аляшкавічы, в. 106, Г-4		Аляшкавічы 1	Трасцянніца	Патоцкія	Берасцейскі	Брэсцкая	Камянецкі
Аляшкавічы, в. 106, Г-4		Аляшкавічы	Чарнарыльчы	Радзівілы	Берасцейскі	Брэсцкая	Камянецкі
Аляшкаўка, в. 122, В-4		Старая Аляшкаўка	Лоеў	Юдыцкія	Рэчыцкі	Гомельская	Лоеўскі
Аляшкаўцы, в. 88, Д-1		Аляшкаўцы	Новы Двор	дзяржк.	Лідскі	Гродзенская	Шчучынскі
Аляшкі, в. 78, Г-4			Верхоўе		Віцебскі		Расон
Аляшкі, в. 81, В-1		Аляшкі	Сяро	касцёл	Аршанскі	Мінская	Мядзельскі
Аляшкі, в. 81, Г-4		Аляшкі	Яноўска	Асекрэ?	Аршанскі	Мінская	Мядзельскі
Аляшкі, в. 77, В-2		Аляўча	Сітна	дзяржк.	Полацкі	Віцебская	Полацкі
Аляшкі, в. 85, Г-1		не існуе	Дуброўка	Сапегі	Аршанскі	Віцебская	Дубровенскі
Аляшкі, в. 91, Б-2		Аляшкі	Пяньчы	вінны капітул	Менскі	Мінская	Лагойскі
Аляшкі, в. 81, Б-4		Аляшына	Алешын	шл.	Аршанскі	Віцебская	Пастаўскі
Алята, г. 87, А-4					Троцкі		Пліцкі
Алхіверы, в. 81, А-4		Алхіверы	Паставы	Тызенгаўзы	Аршанскі	Віцебская	Пастаўскі
Алішкаўцы, в. 88, Д-2		Алешкаўцы	Шавёлле	шл.	Лідскі	Гродзенская	Шчучынскі
Алушкава, в. 72, Г-3			Коўпна	Агінскія	Полацкі		Расон
Алушкава, в. 72, Г-4			Невель	Радзівілы	Полацкі		Расон
Алушкава, в. 73, Г-1			Алушкава	шл.	Полацкі		Расон
Алюмкава, в. 79, А-1			Велюк	дзяржк.	Віцебскі		Расон
Алюкова, в. 85, Б-2			Мікуліна	Агінскія	Віцебскі		Расон
Алушўна, в. 85, Б-1		не існуе	Лёзна	Агінскія	Віцебскі	Віцебская	Лёзненскі
Альба, в. 100, Г-1		Альба (Пасёлак завода керамаго-вага камбінату)	Нясвіж	Радзівілы	Новагародскі	Мінская	Нясвіжскі
Альба, в. 108, А-1		Альба	Косаў	Чартарыйскія	Слонімскі	Брэсцкая	Іванаўскі
Альбінаўцы, в. 98, А-2		Аюбінаўцы	Андрэеўцы	шл.	Лідскі	Гродзенская	Шчучынскі
Альбіцэцк, в. 72, Д-1			Нішча	Агінскія	Полацкі		Расон
Альбіцэцк, в. 72, Д-1	Альбіцэцы		Асыня	Гільзены	Полацкі		Расон
Альбінава, в. 75, Д-1		Альбінаўка	Богін	Цэхановецкія	Браслаўскі	Віцебская	Браслаўскі
Альборгтава, в. 78, Б-4		Альборгтава	Расоны	куртны	Полацкі	Віцебская	Расонскі
Альборгтэ, г. 112, Б-1		не існуе	Альборгтэйгу	шл.	Мазырскі	Гомельская	Акцябрскі
Альні, в. 80, Д-4		Альшыны	Трухінкі	шл.	Віленскі	Гродзенская	Астравецкі
Альхова, в. 84, А-3	Альхова	Альхова	Марцьянаўка	Агінскія	Віцебскі	Віцебская	Віцебскі
Альчомле, в. 119, А-4		Альчомель	Альчомля	пінскі уяздн епіскан	Пінскі	Брэсцкая	Столінскі
Альянку Перавоз, в. 90, А-1		не існуе	Марквава	дзяржк.	Аршанскі	Мінская	Мядзельскі
Альхоўні, в. 88, А-2	Вальхоні				Троцкі		Пліцкі
Альхоўны, в. 90, А-4		Альхоўны	Юнцавічы	шл.	Менскі	Мінская	Вілейскі
Альхоўны, в. 119, Б-2		Альхоны	Арлы	Радзівілы	Пінскі	Брэсцкая	Столінскі
Альмонты, в. 96, Г-4			Альмонты	шл.	Гародзенскі		Полысна
Альпіны, в. 119, А-3		Альпіны	Альпіны	шл.	Пінскі	Брэсцкая	Столінскі
Альсовны, в. 81, Г-3		Альсовны	Мядзел	дзяржк.	Аршанскі	Мінская	Мядзельскі
Альсы, в. 78, Д-4			Верхоўе		Віцебскі		Расон
Альшавец, г. 77, А-2			Яана	дзяржк.	Полацкі		Расон
Альшавец, в. 94, Б-2		Альшавец	Горы	Салагубы	Аршанскі	Магілёўская	Горацкі
Альшаўцы, в. 91, В-1		Альшавец	Прудзішчэ	шл.	Менскі	Мінская	Лагойскі
Альшэўшчына, в. 82, Б-2		Альшэвішчына	Жыўнерашчына	шл.	Полацкі	Віцебская	Полацкі
Альшовец, в. 72, Д-2			Ліва	куртны	Полацкі		Расон
Альшовец, в. 77, А-3	Альхоўцы		Тапары	Гільзены	Полацкі		Расон
Альшовец, в. 77, Б-4		не існуе	Езярышчэ	дзяржк.	Віцебскі	Віцебская	Гарадоцкі
Альшовец, з. 91, Б-1		Альхоўка	Альшовец	шл.	Менскі	Мінская	Лагойскі
Альшовіх, в. 77, Б-2		не існуе	Лазары	куртны	Полацкі	Віцебская	Расонскі
Альшовіх, в. 82, Б-1	Альховны	Альхаіх	Войкаўшчына	шл.	Аршанскі	Віцебская	Полацкі
Альшовіца, в. 84, Г-3		не існуе	Сыдаргіта	Пацеі	Віцебскі	Віцебская	Сенненскі
Альхоўка, в. 72, Д-3	Альхоўцы		Полацк	дзяржк.	Полацкі		Расон
Альхоўка, в. 81, Г-4		Альхоўка	Яноўска	Асекрэ?	Аршанскі	Мінская	Мядзельскі
Альхоўка, в. 84, А-3		не існуе	Дружаа	Рэкуты і іншш.	Віцебскі	Віцебскі	Віцебскі
Альхоўка, в. 88, Г-3		Альхоўка		шл.	Лідскі	Гродзенская	Лідскі
Альхоўка, в. 89, Д-1		Альхоўка	Дакудава	Салагубы	Новагародскі	Гродзенская	Навагрудскі
Альхоўка, в. 91, В-1		не існуе	Прудзішча	шл.	Менскі	Мінская	Лагойскі
Альхоўка, в. 92, Г-2		Альхоўка	Лагі	шл.	Менскі	Мінская	Бярэзінскі
Альхоўка, в. 97, В-4		Альхоўка	Воўпа	дзяржк.	Валкавыскі	Гродзенская	Валкавыскі
Альхоўка, в. 97, Д-2			Берасце	дзяржк.	Берасцейскі		Польшча
Альхоўка, в. 99, Д-3		Альхоўцы	Лікавічы	Масальскія	Новагародскі	Брэсцкая	Ляхавіцкі
Альхоўка, в. 100, Г-1		Альхоўка	Гусакі	касцёл	Новагародскі	Мінская	Нясвіжскі
Альхоўка, в. 100, Д-2		Перамайскі	Альхоўка	шл.	Новагародскі	Мінская	Капыльскі
Альхоўцы, в. 77, Д-2		не існуе	Станіслаова	куртны	Полацкі	Віцебская	Шумілінскі
Альша, в. 86, Д-4			Гарадна	дзяржк.	Гародзенскі		Полысна
Альшаі, г. 72, Г-2			Полацк	дзяржк.	Полацкі		Расон
Альшанкі, в. 76, В-1		Альшанкі	Юстыянава	Шыты	Полацкі	Віцебская	Верхнядзвінскі
Альшанкі, в. 78, В-1		не існуе	Езярышчэ	дзяржк.	Віцебскі	Віцебская	Гарадоцкі
Альшанкі, в. 83, Б-4		Альшанкі	Альшанкі	шл.	Полацкі	Віцебская	Шумілінскі
Альшанкі, в. 92, Б-3		Альшанкі	Панскае	шл.	Аршанскі	Мінская	Крупскі
Альшанкі, в. 93, Б-1		Альшанкі 1	Шупені	куртны	Аршанскі	Магілёўская	Круглянскі
Альшанцы, в. 108, А-1		Альшанцы	Косаў	Чартарыйскія	Слонімскі	Брэсцкая	Іванаўскі
Альшанцы, в. 108, А-2		Алексіны	Іваўцяны	шл.	Слонімскі	Брэсцкая	Іванаўскі
Альшанцы, в. 110, А-2		Вялікая Альшанка	Слуск	Радзівілы	Новагародскі	Мінская	Салігорскі
Альшанка, в. 83, В-3	Альшанцы	Альшанка	Чашнкі	Лопаты	Аршанскі	Віцебская	Чашніцкі
Альшанка, в. 86, Б-2			Філіпава	дзяржк.	Гародзенскі		Польшча

Назвы населеных пунктаў, нумар старонкі і індэкс	Варыянты назвы і наводле крыніц	Сучасная назва	Да якога маёнтка належала	Уладанне	Павет ВКЛ, краіна	Сучасная прыналежнасць	
						вобласць	раён, краіна
Альшанкі, в. 89, В-3	Пальшанка	Альшанка	Вішнеў	Храпавіны	Аршанскі	Мінская	Валожынскі
Альшанка, в. 96, А-4			Горадна	дзярж.	Гарадзенскі		Польшча
Альшанка, в. 108, Г-4		Альшанка	Лагішын	дзярж.	Пінскі	Брэсцкая	Пінскі
Альшаны, в. 107, В-3		Альшаны	Кобрын	дзярж.	Берасцейскі	Брэсцкая	Пружанскі
Альшаны, в. 119, А-4		Альшаны	Давыд-Гарадок	Радзівілы	Пінскі	Брэсцкая	Столінскі
Альшэўшчына, в. 78, Б-2	Альчэўна		Рындзіна	дзярж.	Віцебскі		Расія
Альшэўшчына, в. 98, А-1		Алешавічы	Альшэвічы	Незабітоўскія	Гарадзенскі	Гродзенская	Мастоўскі
Альшэўя, в. 81, В-1		Альшэва	Альшэўя	Хамінскія	Аршанскі	Мінская	Мядзельскі
Альшэўя, в. 90, Г-4			у межах г. Мінск	Альшэўя	Мінскі	Мінская	Мінскі
Альшэўя, ак. 108, В-2			не існуе	шл.	Слонімскі	Брэсцкая	Баранавіцкі
Альшэўя, м. 108, В-2		Альшэва	Альшэўя	касцёл	Слонімскі	Брэсцкая	Баранавіцкі
Альшэўка, в. 98, А-4			не існуе	Ельна	дамініканцы	Лідскі	Гродзенская	Лідскі
Алеты, в. 93, В-4		Алоты	Алеты	Магілевіч	дзярж.	Аршанскі	Магілёўская	Дрыбінскі
Алеўбава, в. 77, А-4	Калоўбава		Невель	Радзівілы	Полацкі			Расія
Александрава, в. 72, В-1			Себеж	Радзівілы	Полацкі			Расія
Александрава, в. 75, Б-3			Аляксандрава	касцёл	Полацкі			Латвія
Александрава, в. 94, Б-4	Аляксандрайка		Аляксандрава	Гальяноні	Мсціслаўскі			Расія
Александравічы, в. 98, Б-4		Александравічы	Здзіцкі	Радзівілы	Слонімскі	Гродзенская		Дзятлаўскі
Александрайка, в. 93, В-2		Александрайка	Шклоў	Чартарыйскія	Аршанскі	Магілёўская		Шклоўскі
Александрайка, в. 112, Д-2		Александрайка	Дамінавічы	дзярж.	Мазырскі	Гомельская		Калінкавіцкі
Александрова, в. 78, В-3		Аляксеева	Усвят	дзярж.	Віцебскі	Віцебская		Гарадоцкі
Александравічы, в. 108, Г-1		Аляксеевічы	Брашэвічы	віленскі капітул	Берасцейскі	Брэсцкая		Драгічынскі
Алексеевні, в. 85, Б-2			Мулявіца	Агінскія	Віцебскі			Расія
Алексеёўцы, в. 76, В-3		Аляксеёўцы	Сакалішна	Корсакі	Полацкі	Віцебская		Верхнядзвінскі
Алінец, в. 90, А-1		Алінец	Залессе	Аляшкевіч	Аршанскі	Гродзенская		Смаргонскі
Алены, в. 89, А-3		Алены	Алены	шл.	Аршанскі	Гродзенская		Аршанскі
Алехнікі, в. 81, Б-2		Алехнікі	Алехнікі	шл.	Аршанскі	Віцебская		Пастаўскі
Алехновічы, в. 90, В-3		Алехновічы	Алехновічы	шл.	Мінскі	Мінская		Мядзельскачкі
Алехнушчына, ак. 90, А-3		не існуе	Алехнушчына	шл.	Мінскі	Мінская		Вілейскі
Амбросавічы, в. 84, А-1		Амбросавічы	Амбросавічы	шл.	Віцебскі	Віцебская		Шумілінскі
Амбросавічы, в. 75, Д-3		Амбросавічы	Ёды	Лапацінскія	Браслаўскі	Віцебская		Шаркаўшчынскі
Амбросавічы, в. 78, Д-2		Амбросавічы	Пуцяцін	Корсакі	Полацкі	Віцебская		Мёрскі
Амбросавічы, в. 77, В-4		не існуе	Бярэшына	Корсакі	Віцебскі	Віцебская		Гарадоцкі
Амгоравы, в. 101, Г-1	Амховічы	Амгоравы	Слуцк	Радзівілы	Новагародскі	Мінская		Слуцкі
Амельяшчыцкія, в. 122, А-3		Амельяшчыцкія	Амельяшчычна	Рамэцкія	Берасцейскі	Гомельская		Хойніцкі
Амельяшава, в. 77, Б-3			Татэры	Пільзвены	Полацкі			Расія
Амельяшкі, в. 106, Б-3		Амяляшкі	Бераеце	дзярж.	Берасцейскі	Брэсцкая		Камянецкі
Амечны, в. 98, Г-1		не існуе	Баўбаўшчык	дзярж.	Вайбаўскі	Гродзенская		Вайбаўскі
Аміназёны, в. 102, Б-1		Аміняны	Каменны	Завішы	Мінскі	Магілёўская		Асіповіцкі
Аміцкі, в. 100, В-1		Амяніцы	Навасёлкі	касцёл	Новагародскі	Мінская		Нясвіжскі
Аміновы, в. 99, А-3		Аміневічы	Вайбаўлі	Корсакі	Новагародскі	Гродзенская		Навагрудскі
Аміневічы, в. 99, А-3		Аміневічы	Руткевічы	Лонскія	Новагародскі	Гродзенская		Карэліцкі
Амнішава, в. 82, Д-2	Аміняшава	Аміняшава	Аміняшава	Корсакі	Мінскі	Мінская		Лагойскі
Амосаўка, в. 83, Г-2		Амосаўка	да 2002 Амосаўка	Халоневічы	Аршанскі	Віцебская		Чашніцкі
Амхавам, в. 93, Д-4		Амхавам 1	Магілёў	дзярж.	Аршанскі	Магілёўская		Магілёўскі
Амяніны, в. 93, Г-4		Вялікія Амяніны	Магілёў	дзярж.	Аршанскі	Магілёўская		Чавускі
Амяровічы, в. 84, А-2		не існуе	Старое Сяло	Лускіны	Віцебскі	Віцебскае		Віцебскі
Амяціна, в. 100, Г-4		Амяціна	Амяціна	касцёл	Берасцейскі	Брэсцкая		Брэсцкі
Амяльна, в. 108, В-4		Амяльная	Пінск	дзярж.	Пінскі	Брэсцкая		Івацэвіцкі
Амяльня, в. 102, Д-1		Амяльня	Амяльня	дзярж. (нен)	Рэчыцкі	Гомельская		Рагачоўскі
Амяльнянская Слабада, в. 102, Д-4		Амяльнянская Слабада	Амяльня	дзярж. (нен)	Рэчыцкі	Магілёўская		Бабруйскі
Амяльнянавы, в. 99, В-2		Ельнянавічы	Пачалаў	ваўты	Новагародскі	Брэсцкая		Баранавіцкі
Амяльнянкі, в. 76, Д-4		не існуе	Тэрэш	Базыльмы	Полацкі	Віцебскі		Полацкі
Амяльнянова, в. 72, Г-2			Полацк	дзярж.	Полацкі			Расія
Амяльнянова, в. 91, В-2		Емяльнянова	Смалянічы	Радзівілы	Мінскі	Мінская		Смалявіцкі
Ананіны, в. 76, Д-2		Ананіны	Чарнянічы	шл.	Полацкі	Віцебская		Глыбоцкі
Ананіны, в. 98, В-4		Ананіны	Пяцяні	шл.	Слонімскі	Гродзенская		Дзятлаўскі
Ананіны, в. 113, Б-4		Ананіны	Пяцяні	дзярж. (нен)	Рэчыцкі	Гомельская		Веткаўскі
Анамалина, в. 79, Г-1			Верхоўе		Віцебскі			Расія
Анаўлава, в. 94, Г-4		Анаўчы	Кашэна	дзярж.	Мсціслаўскі	Магілёўская		Клімавіцкі
Анацкі, в. 89, Г-1		Анацкі	Давідаў	Салагубы	Лідскі	Гродзенская		Лідскі
Анашкава, в. 75, Б-4		не існуе	Друя	Санеці	Полацкі	Віцебская		Верхнядзвінскі
Андрасава, в. 78, Б-4			Вележ	дзярж.	Віцебскі			Расія
Андрасавічы, в. 84, А-3		Андрасавічы	Андрасавічы	шл.	Віцебскі	Віцебскае		Віцебскі
Андрэўка, в. 107, Г-2		Андрэўка	Андрэеў	шл.	Берасцейскі	Брэсцкая		Кобрынскі
Андрэюшка, в. 73, Г-1			Міхальшава	шл.	Полацкі			Расія
Андрэўні, в. 81, А-3		Андрэўні	Маньшавічы	шл.	Аршанскі	Віцебскае		Пастаўскі
Андрэўні, в. 89, Б-1		Андрэўні	Андрэўні	Радзівілы	Аршанскі	Гродзенская		Воранаўскі
Андрэўсава, в. 94, Б-3					Расійская імперыя			Расія
Андрэўсі, в. 118, Г-3					Каралеўства Польскае			Украіна
Андрэўсўшы, в. 98, А-1		Андрэўсюўшы	Андрэўсўшы	шл.	Лідскі	Гродзенская		Шчучынскі
Андрэўсўшчына, в. 98, А-3		Андрэюшчына	Андрэўсўшчына	Радзівілы	Лідскі	Гродзенская		Лідскі
Андрэўні, в. 83, В-4		Андрэўні	злілася з в. Жэвяка		шл.	Полацкі	Віцебскае	Бешанковіцкі
Андрэўні, в. 84, А-1		Андрэўні	Горкі	Салагубы	Аршанскі	Магілёўская		Гарадоцкі
Андрэўні, в. 89, Г-1		Андрэўні	Ліпнікі	дзярж.	Лідскі	Гродзенская		Іўеўскі
Андрэўні, в. 90, В-2		не існуе	Старыні	віленскі біскуп	Мінскі	Мінская		Валожынскі
Андрэўшы, в. 97, В-4		Андрэўшы	Красны Груд	шл.	Вайбаўскі	Гродзенская		Вайбаўскі
Андрэўшы, в. 100, Б-2		Андрэўшы	Нюнін	Радзівілы	Мінскі	Мінская		Уздзенскі
Андрэўшы, в. 100, В-2		Андрэўшы	Нюнін	Радзівілы	Новагародскі	Мінская		Нясвіжскі
Андрэўшы, в. 100, Г-3		Андрэюўшчына	Слуцк	Радзівілы	Новагародскі	Мінская		Капыльскі
Андрыянава, в. 83, Г-3		Андрыянава	Гля	шл.	Аршанскі	Віцебскае		Чашніцкі
Андрыянава, в. 84, Д-4	Андрыяны	Андрыянава	Андрыянава	шл.	Аршанскі	Віцебскае		Дуброўненскі
Андрыяны, в. 108, Б-1					Каралеўства Польскае	Польшча		
Андрэенка, в. 79, А-3			Вялік	дзярж.	Віцебскі			Расія
Андрэева, в. 80, А-3		Андрэева	Вуна	Гаеўты?	Полацкі	Віцебскае		Шумілінскі
Андрэевічы, в. 97, Г-4		Андрэевічы	Андрэевічы	шл.	Вайбаўскі	Гродзенская		Вайбаўскі
Андрэевы Лядзы, в. 78, Г-2		не існуе	Казловічы	Пацеі	Віцебскі	Віцебскае		Гарадоцкі
Андрэеўка, в. 97, А-1			Пяўлевічы	шл.	Гарадзенскі			Польшча
Андрэеўцы, в. 81, Г-1		Андрэеўцы	Жадзішкі	касцёл	Аляшкевіч	Гродзенская		Смаргонскі
Андрэеўцы, в. 99, В-2		Андрэеўцы	Сваротка	Незабітоўскія	Новагародскі	Брэсцкая		Баранавіцкі
Андрэеўшчына, з. 75, А-2		не існуе	Залессе	базыльмы	Полацкі	Віцебская		Глыбоцкі
Андрэеўшчына, в. 84, Г-3	Андрэюўшчына	Андрэеўшчына	Сыркоціна	Пацеі	Віцебскі	Віцебскае		Сенненскі
Андрэеўшчына, в. 84, Д-4		Андрэеўшчына	Пуцяціна	шл.	Аршанскі	Віцебскае		Аршанскі
Андрэеўшчына, з. 100, А-2		Андрыеўшчына	Койдаўшч	Радзівілы	Мінскі	Мінская		Дзяржынскі
Андрэюва, в. 80, Б-4			Бельдзіцкі	шл.	Аршанскі			Літва
Андрэюві, в. 81, Г-3		Андрэйкі	Вуздо	шл.	Аршанскі	Мінская		Мядзельскі
Андрэйчыкі, в. 82, А-4		Андрэйчыкі	Кубліны		Полацкі	Віцебскае		Ушацкі
Андрэйчыкі, в. 84, Г-1		Андрэйчыкі	Нямойка	Сантушкі	Віцебскі	Віцебскае		Сенненскі
Андрэйчына, в. 84, Г-3		Вусы	Бабіна	дзярж.	Аршанскі	Віцебскае		Аршанскі
Анісаўцы, в. 89, А-1		Анісаўцы	Анісаўцы	шл.	Віленскі	Гродзенская		Ашмянскі
Аніхаўцы, в. 93, Б-4		не існуе	Колыск	Радзівілы	Аршанскі	Магілёўская		Горацкі
Аніхаўні, в. 112, Г-2		злілася з в. Дамаванічы	Дамаванічы	дзярж.	Мазырскі	Гомельская		Калінкавіцкі
Аніхуўчына, в. 82, А-4		Аніхуўчына	Зерчыца	Жабы і інш.	Полацкі	Віцебскае		Ушацкі
Аніюкоз, в. 72, Д-1			Нішна	Агінскія	Полацкі			Расія
Аніюкоз, ч. 73, Г-1			Клашнева	шл.	Полацкі			Расія
Анісімавічы, в. 74, В-4	Анісімайцы	Анісімавічы	Дрысвяты	дзярж.	Браслаўскі	Віцебская		Браслаўскі
Аніскава, в. 78, Г-1		не існуе	Езярышна	дзярж.	Віцебскі	Віцебскае		Гарадоцкі
Аніскава, в. 84, Г-3		не існуе	Бабіна	дзярж.	Аршанскі	Віцебскае		Аршанскі
Аніскавічы, в. 93, Д-3		Палетнікі	Магілёў	дзярж.	Аршанскі	Магілёўская		Магілёўскі
Аніскі, в. 77, Г-4	Аноскі	Аніскі	Бярэшына	дзярж.	Віцебскі	Віцебскае		Гарадоцкі
Аніцкавы, в. 107, В-4		Аніцкавічы	Сляпцы	Санеці?	Берасцейскі	Брэсцкая		Берэзавіцкі
Аніюкоз, в. 94, Б-4					Мсціслаўскі			Расія
Аніючкі, в. 78, В-1		не існуе	Загарацы	дзярж.	Віцебскі	Віцебскае		Гарадоцкі
Аніючкі, в. 85, В-2			Лобдзічы	Агінскія і Друскі-Любецкі	Аршанскі			Расія
Анкудава, в. 76, Д-4		не існуе	Соламіно	шл.	Полацкі	Віцебскае		Полацкі
Анкудзе, в. 81, А-4		Анкуды	Дунілавічы	біскупства	Аршанскі	Віцебскае		Пастаўскі
Анкуды, в. 81, Б-4	Анкуды Лазавое	Анкуды	Дунілавічы	біскупства	Аршанскі	Віцебскае		Пастаўскі
Анопалькасце, в. 104, Д-1		у межах г. Чачэрск	Чачэрск	дзярж.	Рэчыцкі	Гомельская		Чачэрскі
Анопаль ч, 101, А-1	Крупца	Анопаль	Анопаль	Радзівілы	Мінскі	Мінская		Мінскі
Аносавічы, в. 111, Г-3		Анасавічы	Канцэвічы	шл.	Мазырскі	Гомельская		Лоеўскі
Аношкі, в. 82, Д-1		Аношкі	Дайгінаў	Каміскі	Аршанскі	Мінская		Вілейскі
Аношкі, в. 93, Г-1		Аношкі	Сенцы	Жабы	Аршанскі	Віцебскае		Оспенскі
Аношкі, в. 91, В-2		Аношкі	Пяніцкі	вялікі мітрапаліт	Мінскі	Мінская		Смалявіцкі
Аношкі, в. 99, Г-4		Аношкі	Каменка	шл.	Новагародскі	Мінская		Нясвіжскі
Аношкі, в. 100, Г-3		не існуе	Каменка	шл.	Новагародскі	Мінская		Капыльскі

Назвы населеных пунктаў, нумар старонкі і надпіс	Варыянты назваў (звесткі крыніц)	Сучасныя назвы	Да якога маёнтка належала	Уладанне	Пакет ВКЛ, краіна	Сучасная прыналежнасць	
						вобласць	раён, краіна
Анюшкі, з. 100, Г-3		не існуе	Капыль	Радзівілы	Новагародскі	Мінская	Капыльскі
Анюшкі, з. 100, Г-3		не існуе	Слуцк	Радзівілы	Новагародскі	Мінская	Капыльскі
Анюшкі, ак. 113, А-4		не існуе	Анюшкі	шл.	Рэчыцкі	Гомельская	Рэчыцкі
Антагазіце, р. 74, Д-2			Даўгілішкі	дзярж.	Ашмянскі		Літва
Антадолле, а. 74, Д-4		Антадолле	Антадолле	шл.	Браслаўскі	Віцебская	Браслаўскі
Анталіті, з. 74, Д-2			Даўгілішкі	дзярж.	Вільнямірскі		Літва
Анталіты, м. 74, В-1					Вільнямірскі		Літва
Анталіі, м. 74, Г-4			Даўгілішкі	дзярж.	Браслаўскі		Літва
Антанова, м. 99, В-1		Антанова	Герасімы	дзярж.	Ашмянскі	Гродзенская	Воранаўскі
Антанова, м. 101, Б-2		Антанова	Навасёлкі	шл.	Мінскі	Мінская	Пухавіцкі
Антанўў, з. 82, В-4	Антаны	Антунова	Анізавоў	каралеві	Полацкі	Віцебская	Ушацкі
Антанўў, в. 83, А-2		Антунова	Турэлля	ваяты	Полацкі	Віцебская	Ушацкі
Антанўў, в. 83, Б-2		не існуе	Кугрэні		Полацкі	Віцебская	Ушацкі
Антанўў, з. 92, Б-4	Лашэўкі	Антанова	Анізавоў	Кароскі	Аршанскі	Віцебская	Талачынскі
Антаны, в. 89, А-2		Антаны	Украйпішч	шл.	Ашмянскі	Гродзенская	Ашмянскі
Антаполле, в. 91, В-2		Антаполле	Лагойск	Тышкевічы	Мінскі	Мінская	Смалявіцкі
Антасіна, з. 81, Г-1	Антасі	Антасіна	Вішнява	Сулістроўскія	Ашмянскі	Гродзенская	Смаргонскі
Антоніна, в. 76, В-2		Антонава	Аксіёнава	шл.	Полацкі	Віцебская	Верхнядзвінскі
Антонае, в. 76, В-4		не існуе	Галоўчыцы	шл.	Полацкі	Віцебская	Расонскі
Антонае, в. 77, А-1		Антонава	Мурагі	шл.	Полацкі	Віцебская	Расонскі
Антонава, в. 78, В-1		не існуе	Езярышча	дзярж.	Віцебскі	Віцебская	Гарадоцкі
Антонава Слабада, в. 101, В-3		не існуе	Серафін	францысканцы	Мінскі	Мінская	Пухавіцкі
Антонавічы, з. 73, В-4			Антонавічы		Полацкі		Расія
Антонавічы, в. 75, В-2		Антонаўцы	Задора'в	шл.	Браслаўскі	Віцебская	Браслаўскі
Антонавічы, в. 120, Д-3			Крамяшынна	вёскаві біскуп	Мазырскі		Украіна
Антоній, в. 121, В-4	Антонява	Антоній	Антоній	Аскёрві	Мазырскі	Гомельская	Нараўлянскі
Антоніна, в. 85, Б-1		Станіслававка	Станіслававка	шл.	Віцебскі	Віцебская	Лёзненскі
Антоніна, в. 93, Г-1		не існуе	Пашўні	Пакш	Аршанскі	Магілёўская	Бялыніцкі
Антоніна, в. 93, Д-4		Антонаўка	Магілеў	дзярж.	Аршанскі	Магілёўская	Чаўскі
Антоніна, в. 95, В-2			Пенёўск	шл.	Мсціслаўскі		Расія
Антоніна, в. 102, Г-3		Антонаўка	Лукі	дзярж.	Рэчыцкі	Магілёўская	Бабруйскі
Антоніна, ак. 104, Б-4		да 1960-х Антонаўка	Антоніна	шл.	Мсціслаўскі	Магілёўская	Краснапольскі
Антоніна, в. 109, Б-1		Антонаўка	Антоніна	шл.	Мсціслаўскі	Магілёўская	Касцюковіцкі
Антоніна, в. 109, Г-1					Расійская імперыя		Расія
Антоніна, в. 112, Д-2		Антонаўка	Мядыр	дзярж.	Мазырскі	Гомельская	Калінкавіцкі
Антоніпіна, в. 114, Г-1	Антонявічы	Антонаўка	Гардуны	дзярж.	Рэчыцкі	Гомельская	Добрушскі
Антонішчына, в. 89, А-3		не існуе	Жугравы	Радзівілы	Ашмянскі	Гродзенская	Ашмянскі
Антонішчына, в. 90, Г-2		Антонішчына	Вавяна	Юмшцін	Мінскі	Мінская	Дзяржынскі
Антоніэіь, в. 94, Д-1		Антонаўка	Гашэнечыцы	шл.	Аршанскі	Магілёўская	Чаўскі
Антоненс, в. 105, В-2		не існуе	Бялынавічы	шл.	Мсціслаўскі	Магілёўская	Касцюковіцкі
Антонкава, в. 76, В-3		не існуе	Антонкава	шл.	Полацкі	Віцебская	Полацкі
Антоны, в. 81, А-2			Гадуцішкі	ваенскі капітул	Ашмянскі		Літва
Антоны, в. 107, В-1		Антаны	Рэчыца	Чартарыйскія	Берасцейскі	Брэсцкая	Камянецкі
Антопаль, м. 107, Д-4		Антопаль	Антопаль	шл.	Берасцейскі	Брэсцкая	Драгічынскі
Антропава, в. 73, Д-1			Васілкова	шл.	Полацкі		Расія
Антропава, в. 78, Б-3			Усвят	дзярж.	Віцебскі		Расія
Антроншава, в. 73, Г-1			Брагец	царква	Полацкі		Расія
Антузаў, м. 74, Б-2					Вільнямірскі		Літва
Антушы, в. 103, Д-1		Антушы	Антушы	шл.	Рэчыцкі	Гомельская	Рагачоўскі
Анучкавічы, з. 84, Г-4		да 1978 Анучкавічы	Анучкавіча	Бальшыны	Мсціслаўскі	Магілёўская	Мсціслаўскі
Анучкавічы, в. 100, Г-4		Анучкавічы	Слуцк	Радзівілы	Новагародскі	Мінская	Слуцкі
Анцішкі, в. 76, Б-1			Новель	Радзівілы	Полацкі		Расія
Анцішкі, з. 84, Г-2		Анцішкі	Дубровіна	Сапегі	Аршанскі	Віцебская	Дубровенскі
Анцісова, в. 76, А-2			Дзядзіна	Гальеміны	Полацкі		Расія
Анцюшкі, в. 81, В-4		Анцюшкі	Вялікалета	Быхаўскія	Ашмянскі	Віцебская	Дзісненскі
Анчакава, в. 85, Г-1		не існуе	Дубровіна	Сапегі	Аршанскі	Віцебская	Дубровенскі
Анчакаскова, в. 73, Д-1			Долгосаш	шл.	Полацкі		Расія
Анчакасовічы, в. 83, А-2		Анічкасовічы	Анічкасовічы		Полацкі	Віцебская	Ушацкі
Апенкі, в. 81, Д-4		Апенкі	Дарунаў	Камінскі	Ашмянскі	Мінская	Вілейскі
Апенчі, в. 84, Г-1		Апенкі	Нямойта	Сянчукі	Віцебскі	Віцебская	Сенненскі
Апенчі, в. 100, Б-1	Апенчы	Апенкі	Стоўбцы	Чартарыйскія	Мінскі	Мінская	Стаўбцоўскі
Апята, в. 89, Б-1		Малая Апята	Апята	шл.	Ашмянскі	Гродзенская	Іўеўскі
Апята, в. 89, В-1	Упята	Апята	Апята	шл.	Ашмянскі	Гродзенская	Іўеўскі
Апочка, г. 72, Б-1					Расійская імперыя		Расія
Апушакава, в. 73, Г-1			Брагец	царква	Полацкі		Расія
Апяванавічы, в. 98, Д-1		Апяпянавічы	Лысаўцы	дзярж.	Вейкшняі	Брэсцкая	Пружанскі
Арабаўшчына, в. 99, В-3		Арабаўшчына	Арабаўшчына	шл.	Новагародскі	Брэсцкая	Баранавіцкі
Арабіны, в. 107, В-3		Арабіны	Кобрын	дзярж.	Берасцейскі	Брэсцкая	Пружанскі
Арава, в. 93, Б-1		Арава	Арава	Корсакі	Аршанскі	Магілёўская	Круглянскі
Аравічы, в. 122, Г-1		не існуе	Аравічы	праваслаўны манастыр	Кіеўскае ваяв	Гомельская	Хойніцкі
Аравішчына, в. 99, В-2		Гараніны	Аравішчына	шл.	Новагародскі	Брэсцкая	Баранавіцкі
Аравядорава, в. 76, Г-2		Рамашкі	Касаціна	шл.	Полацкі	Віцебская	Мёрскі
Аравішкі, в. 116, В-3		Аравішкі	Аравішкі	праваслаўны манастыр	Новагародскі	Мінская	Салігорскі
Араны, м. 86, Б-1			Араны		Трокскі		Літва
Аракўка, в. 93, Б-1		Малая Арава	Аракўка	шл.	Аршанскі	Магілёўская	Круглянскі
Аргуны, в. 84, Б-4		не існуе	Хоцімля	шл.	Віцебскі	Віцебская	Лёзненскі
Арда, ак. 99, Г-4		Арда	Арда	шл.	Новагародскі		Клецкі
Ардзіўкі, в. 76, А-2		не існуе	Полацк	дзярж.	Полацкі	Віцебская	Верхнядзвінскі
Ардашкая Слабада, в. 104, Д-2		зЛіпаса з.в. Залессе	Чачэрск	дзярж.	Рэчыцкі	Гомельская	Чачэрск
Ардашы, з. 89, Б-4		Ардашы	Жугравы	Радзівілы	Ашмянскі	Гродзенская	Смаргонскі
Ардзяя, в. 90, А-1		Ардзяя	Таціта	Агінскія	Ашмянскі	Гродзенская	Смаргонскі
Ардова, з. 77, Б-3			Тарантова	Гальеміны	Полацкі		Расія
Аржанінец, з. 73, Г-3			Аляксіна	Гальеміны	Полацкі		Расія
Аржэкі, в. 72, В-1			Полацк	дзярж.	Полацкі		Расія
Аржэка, в. 74, Д-4	Аржэнтаў	Аржэнтаў	Шаверні	бенедыктынцы	Ашмянскі		Літва
Аржэка, в. 81, А-1			Аржэка	жугуцішкі	Ашмянскі		Літва
Арлея, в. 77, В-2		Арлея	Арлея	дзярж.	Віцебскі	Віцебская	Полацкі
Арлова, в. 77, Г-1		не існуе	Струня	ваяты	Полацкі	Віцебская	Полацкі
Арлова, в. 77, Д-1		не існуе	Арлова	шл.	Полацкі	Віцебская	Шумілінскі
Арлова, в. 84, Б-3		Арлова	Сямяты	Пацеі	Віцебскі	Віцебская	Віцебскі
Арлоевы, в. 72, Д-1			Асцюя	Гільзіны	Полацкі		Расія
Арлоевы, в. 73, Г-4			Арлоевы	шл.	Полацкі		Расія
Арлоевы, м. 85, Г-2		Арлоевы	Дубровіна	Сапегі	Аршанскі	Віцебская	Дубровенскі
Арлоевы, м. 97, Б-1			Арлоевы	каралеві	Гарадзенскі		Польшча
Арлоўск, з. 91, В-3	Арлоўшчына	Арлова	Лагойск	Тышкевічы	Мінскі	Мінская	Смалявіцкі
Арлоўск, в. 95, В-2				шл.	Мсціслаўскі		Расія
Арлоўск, в. 105, А-3	Арлова	Арлоўск	Цюхаў	шл.	Мсціслаўскі	Магілёўская	Краснапольскі
Арлоўшчына, ак. 84, Д-3		Арлоўшчына	Арлоўшчына	шл.	Аршанскі	Віцебская	Аршанскі
Арлоўшчына, в. 90, В-3		Арлоўшчына	Ракаў	Сянчукі	Мінскі	Мінская	Валожынскі
Арлы, з. 94, А-1		Арлы	Торск	Сапегі'ўн	Аршанскі	Магілёўская	Горацкі
Армянава, в. 73, Б-4			Сабеж	Радзівілы	Полацкі		Расія
Арпа, ак. 81, Д-4	Альшэйцы	Альшэйцы	Арпа		Ашмянскі	Мінская	Вілейскі
Арпа, к. 81, Д-4		Арпа	Арпа	Сапегі'ўн і інш.	Ашмянскі	Мінская	Вілейскі
Артуні, в. 113, Д-2		не існуе	Хоцімск	Вальовічы	Рэчыцкі	Гомельская	Рэчыцкі
Аруцішкі, в. 90, Д-3	Гарушкі	Аруцішкі	Аруцішкі	шл.	Мінскі	Мінская	Дзяржынскі
Аруцюнкі, в. 78, В-4	Аруцяна		Аруцюнкі		Віцебскі		Расія
Арханава, в. 76, Г-1		да 1971 Архіпава	Міхаілава	Вазгірд	Полацкі	Віцебская	Мёрскі
Арханава, в. 76, Г-2		Арханава	Міхаілава	Вазгірд	Полацкі	Віцебская	Мёрскі
Арцёскавічы, в. 76, В-4		Арцёйкавічы	Арцёйкавічы	дзярж. (ген)	Полацкі	Віцебская	Полацкі
Арцёмава, в. 76, В-3		не існуе	Дзярэмяты	Корсакі	Полацкі	Віцебская	Верхнядзвінскі
Арцёмава, в. 77, А-2			Яэна	шл.	Полацкі		Расія
Арцёмава, в. 77, А-4			Невель	Радзівілы	Полацкі		Расія
Арцёмава, в. 84, В-4	Арцёмава		Дабромысль	шл.	Віцебскі	Віцебская	Лёзненскі
Арцёмава, в. 77, А-1			Неведра	дзярж.	Полацкі		Расія
Арцёмавічы, ак. 75, Г-1	Арцёмавічы	Арцёмавічы	Арцёмавічы	шл.	Браслаўскі	Віцебская	Браслаўскі
Арцішкі, в. 88, Д-2		Арцюшкі	Васілішкі	дзярж.	Лідскі	Гродзенская	Шчучынскі
Арцюхоўка, в. 104, В-3		Арцёйкі	Глыбкі	шл.	Рэчыцкі	Магілёўская	Краснапольскі
Арэхоўск, в. 83, А-1		Арэхоўск	Арэхоўна	шл.	Полацкі	Віцебская	Ушацкі
Арэшкі, в. 100, Б-2		Арэшкі	Ямовіх	Радзівілы	Новагародскі	Мінская	Стаўбцоўскі
Арэшкі, в. 105, В-2		Арэшкі	Бельмяшоны	шл.	Мсціслаўскі	Магілёўская	Касцюковіцкі
Арэшкоўка, в. 105, Б-2		Арэшкоўка	Ельня	шл.	Мсціслаўскі	Магілёўская	Хоцімскі
Арэшкі, в. 78, Б-4		не існуе	Друя	Сапегі	Полацкі	Віцебская	Верхнядзвінскі
Арыстава, в. 73, В-4			Арыстава	шл.	Полацкі		Расія
Арэпічы, в. 107, Г-1	Арэпічы	Арэпічы	Арэпічы	шл.	Берасцейскі	Брэсцкая	Жабінкаўскі
Арэхава, в. 72, В-2			Полацк	дзярж.	Полацкі		Расія

Назвы населеных пунктаў, нумар старонкі і індэкс	Варыянты назваў прыводзіць крыніцы	Сучасная назва	Да якога маёнтка належала	Уладанне	Павет ВКЛ, краіна	Сучасная прыналежнасць	
						вобласць	раён, краіна
Арэхава, в. 77, А-1			Ятыгіта	шл.	Полацкі		Расія
Арэхава, в. 77, В-4		Арэхавіца	Езярышча	дзярж.	Віцебскі	Віцебская	Гарадоцкі
Арэхава, в. 78, Г-3		Арэхі	Бернітполь	Турэц	Віцебскі	Віцебская	Віцебскі
Арэхава, в. 79, Б-2			Велюк	дзярж.	Віцебскі		Расія
Арэхава, в. 85, А-1		не існуе	Варшава	Агінскія	Віцебскі	Віцебская	Лёзненскі
Арэхавіца, в. 116, В-2		Арэхава	Берасце	дзярж.	Берасьцейскі	Брасцкая	Маларыцкі
Арэхоўка, в. 72, Д-4			Полацк	дзярж.	Полацкі		Расія
Арэхоўка, в. 73, Г-4			Забелле	шл.	Полацкі		Расія
Арэхоўка, в. 93, Б-1		Арэхаўка	Дуцькоўны	дамініканцы	Аршанскі	Магілёўская	Круглянскі
Арэхоўка, в. 100, А-3		Арэхаўка	Якімі	Радзівіпы	Мінскі	Мінская	Дзяржынскі
Арэхоўка, в. 73, В-4			Бор		Полацкі		Расія
Арэхоўна, в. 76, Д-3		Арэхаўна	Арэхаўне	шл.	Полацкі	Віцебская	Полацкі
Арэхоўна, в. 83, А-1		Арэхаўна	Арэхаўна	шл.	Полацкі	Віцебская	Ушацкі
Арэхоўшчына, в. 72, Г-3			Соіна	шл.	Полацкі		Расія
Арэхі, в. 84, Г-4		Арэхоўск	Бабіна	дзярж.	Аршанскі	Віцебская	Аршанскі
Арэшкава, в. 72, В-3			Паддубо	шл.	Полацкі		Расія
Арэшкавічы, в. 92, Г-2		Арэшкавічы	Барысаў	дзярж.	Аршанскі	Мінская	Берэзінскі
Арэшкавічы, м., 101, В-4		Арэшкавічы	Арэшкавічы	Быхоўскія і інш.	Мінскі	Мінская	Пухавіцкі
Арэшкаўў, в. 106, А-4			Берасце	дзярж.	Берасьцейскі		Польшча
Арэшнікі, в. 78, Д-3		Арэшнікі	Пазазмічы	Пацэя	Віцебскі	Віцебская	Віцебскі
Асава, в. 68, А-4	Асоў, Асова	Асава	Асава	каспёл	Лідскі	Гродзенская	Воранаўскі
Асава, ак. 119, А-1		Асавая	Асава	шл.	Пінскі	Брасцкая	Столінскі
Асавец, в. 81, Д-3		Асавец	Віляйкі	дзярж.	Аршанскі	Мінская	Вілейскі
Асавец, в. 83, В-4		Асавец	Асавец	шл.	Полацкі	Віцебская	Бешанковіцкі
Асавец, в. 83, Г-4		не існуе	Асавец	шл.	Аршанскі	Віцебская	Сенненскі
Асавец, в. 90, Б-3	Асавцы	Асавец	Асавец	шл.	Мінскі	Мінская	Мядзельніцкі
Асавец, з. 91, Г-3	Асаўні, Асавіні	не існуе	Шыпяны	вілейскі біскуп	Мінскі	Мінская	Смалявіцкі
Асавец, в. 92, Г-4		Асавец	Бальчыны	Агінскія	Аршанскі	Магілёўская	Бялыніцкі
Асавец, в. 94, Д-3		Асавец	Вархоўцы	шл.	Мсціслаўскі	Магілёўская	Крычаўскі
Асавец, в. 100, В-4		Асавец	Слуцк	Радзівіпы	Новагародскі	Мінская	Капыльскі
Асавец, в. 119, А-1		Асаўцы	Стаховка	шл.	Пінскі	Брасцкая	Столінскі
Асавец, в. 121, А-1		Асавец	Снядань	езуіты	Мазырскі	Гомельская	Мазырскі
Асавецкая Буда, в. 121, А-1		Асавецкая Буда	Снядань	езуіты	Мазырскі	Гомельская	Мазырскі
Асаеж, в. 72, Д-4			Перавлосце	шл.	Полацкі		Расія
Асавіка, в. 82, Г-2	Асавіна	не існуе	Асавіна	шл.	Мсціслаўскі	Віцебская	Докшыцкі
Асавіна, в. 105, А-1	Асавікі, Асавені	не існуе	Асавіна	шл.	Мсціслаўскі	Магілёўская	Клімавіцкі
Асаво, в. 102, Б-2		Асавы	Сяслаў	Незабітоўскія	Аршанскі	Магілёўская	Клімавіцкі
Асавок, в. 81, В-4		Асавок	Валкалата	Быхоўскія	Аршанскі	Віцебская	Докшыцкі
Асавы, в. 82, Д-3	Асоў	Асавы	Асавы	Сяпённі	Мінскі	Віцебская	Докшыцкі
Асакі, в. 101, А-1		Асакі	Цялешні	шл.	Мінскі	Мінская	Пухавіцкі
Асаніцкі, в. 75, Д-1		Асаніцкі	Асаніцкі	езуіты	Браслаўскі	Віцебская	Браслаўскі
Асатня, в. 77, Б-1		да 1944 Асатня	Слабада	дамініканцы	Полацкі	Віцебская	Расонскі
Асаўлены, в. 99, Б-2		Асаўлены	Пасіі	Асакрві	Вайкавыскі	Гродзенская	Мастоўскі
Асаўлены, в. 108, Г-1		Асаўлены	Асаўлены	базыльяны	Пінскі	Брасцкая	Драгічынскі
Асайніцы, в. 108, Г-3		Асайніцы	Малодзева	Агінскія	Пінскі	Брасцкая	Іванаўскі
Асакцы, ж. 111, А-1		Асавец	Слуцк	Радзівіпы	Новагародскі	Мінская	Любанскі
Асеев, в. 76, А-2		не існуе	Асеев	Гільзэны	Полацкі	Віцебская	Верхнядзвінскі
Асеев, м., 76, А-2		Асеев	Асеев	Гільзэны	Полацкі	Віцебская	Верхнядзвінскі
Асейцы, в. 76, А-2		Асеева	Асеев	Гільзэны	Полацкі	Віцебская	Верхнядзвінскі
Асека, ак. 107, Б-4		Асека	Асека	шл.	Берасьцейскі	Брасцкая	Бярозаўскі
Асёнкі, в. 84, А-1	Сенкі	не існуе	Полцава	шл.	Полацкі	Віцебская	Шумілінскі
Асенкені, в. 81, Б-4		Асінкі	Зарэжжа	Бжастоўскія	Аршанскі	Віцебская	Докшыцкі
Асётка, в. 78, А-1			Нявель	Радзівіпы	Полацкі		Расія
Асёткі, в. 72, Г-1			Барсуў	Гласкі	Полацкі		Расія
Асёткі, в. 72, Д-1			Асьюн	Гільзэны	Полацкі		Расія
Асёткі, в. 73, Г-3	Асюкю		Дзведзіна	Гільзэны	Полацкі		Расія
Асёткі, в. 85, Б-2			Мікуліна	Агінскія	Віцебскі		Расія
Асёткі, в. 76, Б-2		Асёткі	Хахлавацкія	Хлапавацкія	Полацкі	Віцебская	Верхнядзвінскі
Асёткі, в. 77, Б-2		Вялікія Асёткі	Тродзевічы	езуіты	Полацкі	Віцебская	Расонскі
Асёткі, в. 77, В-4			Обаль	дзярж.	Віцебскі	Віцебская	Гарадоцкі
Асёткі, в. 77, В-4	Асёча	Асёткі	Езярышча	дзярж.	Віцебскі	Віцебская	Гарадоцкі
Асёцы, в. 84, А-3		Асяткі	Тупава	Кошчыцы	Віцебскі	Віцебская	Віцебскі
Асёчы, в. 84, В-4		Асяткі	Добрына	Турэц	Віцебскі	Віцебская	Лёзненскі
Асёчыца, в. 76, Б-3		не існуе	Кляскіцы	дзярж.	Полацкі	Віцебская	Расонскі
Асёчыца, в. 76, Б-4		не існуе	Арцёйкавічы	дзярж. (лен)	Полацкі	Віцебская	Полацкі
Асёчыца, в. 82, В-4		Асёцічна	Асёцічна	шл.	Мінскі	Віцебская	Докшыцкі
Асёчыны, в. 76, Б-3		не існуе	Асёцічны	Храпавіцкія	Полацкі	Віцебская	Расонскі
Асёцішкі, в. 77, Б-3			Тарачкова	Гільзэны	Полацкі		Расія
Асеча, в. 78, В-1		не існуе	Езярышча	дзярж.	Віцебскі	Віцебская	Гарадоцкі
Асечына, в. 83, Д-3		Асечына	Часоп	Сапегі	Аршанскі	Мінская	Круглянскі
Асінавец, в. 76, А-4			Мілеякі	дзярж.	Полацкі		Расія
Асінавы, з. 84, Г-4		не існуе	Дубровіна	Сапегі	Аршанскі	Віцебская	Дубровенскі
Асінкава, в. 75, Г-4		не існуе	Гарай	шл.	Браслаўскі	Віцебская	Мёрскі
Асінкава, в. 76, А-4		не існуе	Дубкіца	шл.	Полацкі	Віцебская	Расонскі
Асінкава, в. 76, В-3		не існуе	Дубрыванны	Корсакі	Полацкі	Віцебская	Верхнядзвінскі
Асінкава, в. 76, В-4		не існуе	Арцёйкавічы	дзярж. (лен)	Полацкі	Віцебская	Полацкі
Асінкава, в. 77, А-1			Ятыгіта	шл.	Полацкі		Расія
Асінкава, в. 77, А-4			Нявель	Радзівіпы	Полацкі		Расія
Асінкава, в. 77, Б-4			Ёмянец	дзярж. (лен)	Полацкі		Расія
Асінкава, в. 77, Д-1		не існуе	Турэлля	езуіты	Полацкі	Віцебская	Ушацкі
Асінкава, в. 77, Д-2		не існуе	Казьяны	дзярж.	Віцебскі	Віцебская	Шумілінскі
Асінкава, в. 77, Д-3		не існуе	Казьяны	дзярж.	Віцебскі	Віцебская	Шумілінскі
Асінкава, в. 78, А-1			Нявель	Радзівіпы	Полацкі		Расія
Асінкава, в. 79, В-1			Велюк	дзярж.	Віцебскі		Расія
Асінкава, в. 79, В-1			Бор	Віцебск	Віцебскі		Расія
Асінкава, в. 79, В-2			Чэпіі	касцёл	Віцебскі		Расія
Асінкава, з. 82, В-1		Асінкава	Порпішына	Радзівіпы	Ашмянскі	Віцебская	Докшыцкі
Асінкава, в. 83, А-2		Асінкава	Асінкава	шл.	Полацкі	Віцебская	Ушацкі
Асінкава, в. 83, Д-4		Асінкава	Высокі Гарадзец	Юдыцкія	Аршанскі	Віцебская	Сенненскі
Асінкава, в. 84, А-3		не існуе	Барокі	Кошчыцы	Віцебскі	Віцебская	Віцебскі
Асінкава, в. 84, Б-2	Сукгаўка	Асінкава	Добрына	шл.	Віцебскі	Віцебская	Віцебскі
Асінкава, в. 84, В-1		Асінкава	Машаны	вілейскі біскуп	Віцебскі	Віцебская	Сенненскі
Асінкава, в. 84, Г-1		Асінкава	Сенно	Сяроеўскія	Віцебскі	Віцебская	Сенненскі
Асінкава, в. 84, Г-4		Асінкава	Дубровіна	Сапегі	Аршанскі	Віцебская	Дубровенскі
Асінкава, в. 84, Д-2		Асінкава	Ражнуў	Сангушкі	Аршанскі	Віцебская	Талачынскі
Асінкава, в. 84, Д-3		Асінкава	Машкова	шл.	Аршанскі	Віцебская	Аршанскі
Асінкава, в. 85, Б-3			Рудня	Агінскія	Аршанскі		Расія
Асінкава, в. 93, Б-4		не існуе	Магілеў	дзярж.	Аршанскі	Магілёўская	Дрыбінскі
Асінкава, в. 94, Б-1		Асінкава	Горы	Салаўгоў	Аршанскі	Магілёўская	Горацкі
Асінкава, в. 94, В-3		Асінкава	Цвілавацкая	Цвілавацкія	Мсціслаўскі	Магілёўская	Мсціслаўскі
Асінкава, в. 95, Б-1			Хоцьвічы	дзярж.	Мсціслаўскі		Расія
Асінкава, в. 100, А-2		не існуе	Атцада	шл.	Мінскі	Мінская	Дзяржынскі
Асінкава, в. 103, Д-4		Асінкава	Асінкава	Сулістроўскія	Рэчыцкі	Гомельская	Чачэрскі
Асінкава, в. 104, Г-2		да 2006 Асінкава	Чачэрск	дзярж.	Рэчыцкі	Гомельская	Чачэрскі
Асінкі Камень, в. 78, Г-3		не існуе	Усакі	шл.	Віцебскі	Віцебская	Віцебскі
Асінкі, в. 85, Б-2			Мікуліна	Агінскія	Віцебскі		Расія
Асінкоўшчына, в. 82, В-1		Асінкоўшчына	Вальхалата	Бжастоўскія	Ашмянскі	Віцебская	Докшыцкі
Асінкі, в. 86, Б-3	Краўслава		Вігры	камандуры	Гарадзенскі		Польшча
Асінкі, в. 103, Д-1	Асінка	Асінкі	Ліскі	базыльяны	Рэчыцкі	Гомельская	Рагачоўскі
Асінкі, в. 82, Г-2	Асінаўка	Асінкі	Вітунічы	шл.	Мінскі	Віцебская	Докшыцкі
Асінкі, в. 76, Б-4		Асінкі	Станіславава	шл.	Полацкі	Віцебская	Расонскі
Асінкі, в. 81, А-3		Асінкі	Паставы	Тышкевічы	Ашмянскі	Віцебская	Пастаўскі
Асінкі, в. 82, А-4		Асінаўка	Лісічына	шл.	Полацкі	Віцебская	Глыбокі
Асінкі, в. 86, Б-4			Вігры	камандуры	Гарадзенскі		Польшча
Асінкоўца, з. 77, Б-1	Есіноваць	не існуе	Падрэчка	шл.	Полацкі	Віцебская	Расонскі
Асінкоўка, в. 80, Г-3		Асінкоўка	Слабодка	шл.	Віленскі	Гродзенская	Астравецкі
Асінцы, в. 90, А-4		Асінцы	Асінцы	шл.	Мінскі	Мінская	Лагойскі
Аставічы, з. 90, А-2		Аставічы	Вялейка	дзярж.	Аршанскі	Мінская	Вілейскі
Аставічы, в. 107, Д-4		Аспавічы	Аспавічы	шл.	Берасьцейскі	Брасцкая	Драгічынскі
Астаўшчына, в. 100, Б-1		Астаўшчына	Горкі	шл.	Новагародскі	Мінская	Стаўбцоўскі
Астрвінкі, з. 85, В-2			Любавічы	Агінскія і Друцкі-Любецкі	Аршанскі		Расія
Асінова, в. 77, В-4		да 2002 Асіпова	Обаль	дзярж.	Віцебскі	Віцебская	Гарадоцкі
Асінова, в. 84, В-3		Асінова	Добрына	Турэц	Віцебскі	Віцебская	Лёзненскі
Асінова, в. 93, Б-4		Асіповы	Селец	Агінскія	Аршанскі	Магілёўская	Горацкі
Асіповы, в. 102, В-1		Асіповы	Слуцк	Радзівіпы	Новагародскі	Магілёўская	Асіповіцкі

Назвы населеных пунктаў, нумар старонкі і літэрс	Варыянты назваў і назводзе крыніц	Сучасныя назвы	Да якога маёнтка належэла	Уладанне	Павет ВКЛ, краіна	Сучасная прыналежнасць	
						вобласьць	раён, краіна
Астоўчыцка, в. 84, Б-2		не існуе	Чорніца		Віцебскі	Віцебская	Віцебскі
Аскеры, в. 83, В-4		злілася з в. Верхоўе	Верхоўе	Шыпты	Полацкі	Віцебская	Бешанковіцкі
Аскрышаны, в. 90, Б-4	Васкрышын	Аскрышын	Аскрышын	шл.	Мінскі	Віцебская	Лагойскі
Аславяненты, в. 89, А-4	Вяславанянтм	Аслаўяненты	Аслаўяненты	шл.	Аіменскі	Гродзенская	Смаргонскі
Аслейка, в. 94, В-4	Асейка, Асейнка	Асейка	Асейка	дзярж.	Мсціслаўскі	Магілёўская	Мсціслаўскі
Асмакі, в. 78, Б-1		не існуе	Езярышча	дзярж.	Віцебскі	Віцебская	Гарадоцкі
Асмата, в. 77, В-3		не існуе	Мошкі	езуіты	Віцебскі	Віцебская	Гарадоцкі
Асмолява, в. 78, Б-3			Усвят	дзярж.	Віцебскі		
Асмолава, в. 100, Г-1	Вялікае Асмолава	Асмолава	Клецк	Радзівіпы	Новагародскі	Мінская	Нясьвіжскі
Асмоловы, ак. 94, В-3		Асмоловы	Асмоловы		Мсціслаўскі	Магілёўская	Мсціслаўскі
Асмоловы, ак. 103, Г-3		Асмоляўчы	Стралкі	дзярж.	Рэчыцкі	Гомельская	Рагачоўскі
Асмоловы, ак. 105, А-1		Асмоляўчы	Асмоленты	шл.	Мсціслаўскі	Магілёўская	Клімавіцкі
Асмоловы, в. 107, Г-4		Асмоляны	Кобрын	дзярж.	Берасьцейскі	Берасьцейская	Кобрынскі
Асмолу, в. 99, А-1		Асмоляе	Яжка	Радзівілы	Новагародскі	Гродзенская	Навагрудскі
Асмолу, в. 100, Г-1	Малое Асмолава	Асмоляе	Асмоляу	шл.	Новагародскі	Мінская	Нясьвіжскі
Асмоляўка, в. 102, А-2	Смоляўка	Асмоляўка	Асмоляўка	шл.	Мінскі	Мінская	Берэзінскі
Аснежацы, в. 109, Д-1		Аснежацы	Аснежацы	езуіты	Пінскі	Брэсцкая	Пінскі
Асобкавічы, в. 118, А-4		Асобавічы	Асобавічы	шл.	Пінскі	Брэсцкая	Пінскі
Асобіна, в. 113, Б-4		Асобіна	Рудзянец		Рэчыцкі	Гомельская	Буда-Кашалёўскі
Асова, в. 86, Б-3			Вітры	камэндуры	Гарадзенскі		Польшча
Асова, з. 115, Б-2			Берасце	дзярж.	Берасьцейскі		Польшча
Асоі, в. 89, Д-2	Асока	не існуе	Усенюб	Пацеі	Новагародскі	Гродзенская	Навагрудскі
Асоні, в. 76, В-3	Асоні	не існуе	Грамошны	Гласкі	Полацкі	Віцебская	Полацкі
Асоўскае балота, в. 77, В-2		не існуе	Сітна	дзярж.	Полацкі	Віцебская	Полацкі
Асоўнікі, к. 87, Г-2		не існуе	Рэшацькішкі	шл.	Гарадзенскі	Гродзенская	Гарадоцкі
Асоўнікі, к. 107, А-4		Асоўнікі	Лыскаўу	дзярж.	Вайгаўскі	Брэсцкая	Пружанскі
Асоя, з. 83, В-1		Асоя	Забалацьцо	шл.	Полацкі	Віцебская	Лепельскі
Астанопава, в. 94, А-2		не існуе	Кадзіна	Пацеі	Мсціслаўскі	Магілёўская	Горацкі
Астапоты, в. 84, А-1	Астапопава	Свяцідольскі	Пілгайка	шл.	Віцебскі	Віцебская	Шумілінскі
Астанеевы, ак. 75, Г-2		не існуе	Астанеевы	шл.	Брэсьцкі	Віцебская	Брасьлаўскі
Астапаўшчына, в. 82, А-4		Астапаўшчына	Кубілчы		Полацкі	Віцебская	Ушацкі
Астапенкі, в. 84, В-3		Астапёнкі	Скрыжоткі	Пацеі	Віцебскі	Віцебская	Сянненскі
Астапкавічы, в. 78, В-2		Астапёнічы	Усвят	дзярж.	Віцебскі	Віцебская	Гарадоцкі
Астапкаўшчына, в. 97, В-2		Астапкаўшчына	Астапкаўшчына	шл.	Гарадзенскі	Гродзенская	Бераставіцкі
Асташа, з. 87, Г-2		Асташа	Дзмісовічы	яленскі біскуп і інш.	Гарадзенскі	Гродзенская	Гродзенскі
Асташкава, ч. 73, А-3			Себеж	Радзівілы	Полацкі		Расіи
Асташкава, в. 72, Д-2			Полацк	дзярж.	Полацкі		Расіи
Асташкавы, в. 84, А-1		Асташкавічы	Рамашава	Радзівілы	Аршанскі	Віцебская	Дубровенскі
Асташкавічы, в. 112, В-3		Асташкавічы	Рэчыца	дзярж.	Рэчыцкі	Гомельская	Светлагорскі
Асташкаў, в. 81, Д-4		не існуе	Асташкаў	шл.	Аіменскі	Мінскі	Вілейскі
Асташкаў, в. 81, Д-4		Асташкава	Асташкаў	шл.	Аіменскі	Мінскі	Вілейскі
Асташкаўкі, в. 80, В-4		Асташкаўкі	Жалязьо	каронеты	Аіменскі	Гродзенская	Астравецкі
Асташкаў, в. 83, В-3	Асташэў	Асташова	Чашкі	Логаты	Полацкі	Віцебская	Чашніцкі
Асташова, в. 85, Б-1		Асташава	Станіславаа	шл.	Віцебскі	Віцебская	Лёзненскі
Астравенец, в. 83, А-1		Астравенец	Мяніца	шл.	Полацкі	Віцебская	Ушацкі
Астрамец, в. 74, Д-4			Цьварач	бенядыктынцы	Аіменскі		Літва
Астравец, м. 80, Д-3		Астравец	Астравец	шл.	Вілейскі	Гродзенская	Астравецкі
Астравец, в. 94, Г-3		не існуе	Астравец	шл.	Мсціслаўскі	Магілёўская	Мсціслаўскі
Астравец, в. 98, Д-3		Вострава	Астравец	шл.	Слонімскі	Гродзенская	Слонімскі
Астравіта, в. 75, Б-2		Вострава	Ювсоўу	дзярж.	Берасьцейскі	Віцебская	Брасьлаўскі
Астравіта, в. 91, Д-3		Астравіты	Грабёлка	віленскі семінарыя	Мінскі	Мінская	Чэрвеньскі
Астравны, в. 109, Д-2		Астравны	Астравны	шл.	Пінскі	Брэсцкая	Пінскі
Астравок, в. 73, В-3			Дзядзіна	Гільзены	Полацкі		Расіи
Астравок, в. 100, Б-3	Востраў	Астравок	Сямёнавічы	шл.	Новагародскі	Мінская	Уздзенскі
Астравок, в. 100, Г-3		Астравок	Слуцк	Радзівілы	Новагародскі	Мінскі	Капыльскі
Астравок, в. 108, А-1		Астравок	Ражана	Сапегі	Слонімскі	Брэсцкая	Пружанскі
Астравок, в. 108, Д-3		Астравок (з 1970 у г. Іванава)	Янаў	шл.	Пінскі	Брэсцкая	Іванаўскі
Астравок, в. 110, А-4		Астравок	Слуцк	Радзівілы	Новагародскі	Мінскі	Любанскі
Астравок, в. 110, Д-2		Вострава	Лахва	Радзівілы	Новагародскі	Брэсцкая	Лунінецкі
Астравуі, ак. 88, Д-4		не існуе	Астравуе		Ліцкі	Гродзенская	Расіи
Астравы, м. 72, В-1			Полацк	дзярж.	Полацкі		Расіи
Астравы, в. 75, Г-4		да 1980-х Астравы	Чарас	дзярж. (ген)	Браслаўскі	Віцебскі	Мёрскі
Астравы, в. 83, В-4		не існуе	Асавец		Полацкі	Віцебская	Бешанковіцкі
Астравы, м. 91, Д-1	Астраватка	да 1987 Астравы (злілісь з п. Мізінавічы)	Лешыца	вілейскі біскуп	Мінскі	Мінская	Мінскі
Астравы, в. 93, Д-4		Астравы	Магілёў	дзярж.	Аршанскі	Магілёўская	Чэрыкаў
Астравы, в. 100, А-1	Востраў	Астравы	Дзедзіна	Радзівілы	Мінскі	Мінская	Стаўбцоўскі
Астрагляды, в. 122, В-3	Астрагляданы	да 2008 Астраглядн	Астрагляды	шл.	Каралеўства Польскае	Гомельская	Браглоскі
Астраханка, м. 120, А-4		Астраханкі	Оляшкі	езуіты	Мазырскі	Гомельская	Лельчыцкі
Астрахт, в. 83, А-1		Строкты	Уціны	Жабы	Полацкі	Віцебская	Ушацкі
Астрамечава, а. 106, Г-4	Астрамоч	Астрамечі	Астрамечі	шл.	Берасьцейскі	Брэсцкая	Польшча
Астратава, в. 79, Б-2			Велюк	дзярж.	Віцебскі		Расіи
Астрэлічны, в. 75, Д-3	Астрэлка	Астрэлічна	Шаркаўшчына	Ліпацінскія	Браслаўскі	Віцебская	Шаркаўшчынскі
Астрэлічны, в. 76, А-2		да 1980-х Востраў	Асвея	Гільзены	Полацкі	Віцебская	Верхнядзьвінскі
Астрэлічны, в. 77, Д-1		не існуе	Астрэлічны	шл.	Полацкі	Віцебская	Шумілінскі
Астрэлічны, в. 77, Д-1		Астрэлічны	Турэлічы	езуіты	Полацкі	Віцебская	Ушацкі
Астрэлічны, в. 81, Г-2		Астрэлічны	Сэмела	Сулістроўскія	Аіменскі	Мінская	Мядзельскі
Астрэчскія, в. 78, Д-3		Астрэчскія	Астрэчскія	дзярж.	Віцебскі	Віцебская	Віцебскі
Астрэцы, в. 77, Д-2		не існуе	Залесіе	шл.	Полацкі	Віцебская	Шумілінскі
Астрашаліс, в. 84, Д-2		Астрашалкі	Пераволачна	шл.	Аршанскі	Віцебская	Талачынскі
Астроках, в. 86, Д-4			Гарадна	дзярж.	Гарадзенскі		Польшча
Астроках, м. 97, В-2			Астроках	шл.	Гарадзенскі		Польшча
Астромец, в. 107, Г-3		да 1970 Шляхоцкія Астромічн	Астромец	шл.	Берасьцейскі	Брэсцкая	Кобрынскі
Астромец, ак. 107, Г-3	Астромец	не існуе	Астромец	шл.	Берасьцейскі	Брэсцкая	Кобрынскі
Астромеч, в. 107, Г-3		Астромчы	Астромеч	шл.	Берасьцейскі	Брэсцкая	Кобрынскі
Астромеч, в. 107, Г-3	Астромец	не існуе	Кобрын	дзярж.	Берасьцейскі	Брэсцкая	Кобрынскі
Астроў, в. 83, В-2		Астраві	Быхаў	шл.	Полацкі	Віцебская	Лепельскі
Астроўкі, в. 99, Б-4		Астроўкі	Астроўкі	шл.	Новагародскі	Мінская	Нясьвіжскі
Астроўкі, в. 102, А-2		Астроўкі	Брадзец	шл.	Аршанскі	Мінская	Берэзінскі
Астроўкі, в. 108, Д-2		не існуе	Драгічын	дзярж. (ген)	Пінскі	Брэсцкая	Драгічынскі
Астроўна, в. 88, Г-4		Астроўна	Лада	Радзівілы	Ліцкі	Гродзенская	Ліцкі
Астроўна, в. 96, Д-4			Забалудзе	Радзівілы	Гарадзенскі		Польшча
Астроўна, в. 72, Г-1			Полацк	дзярж.	Полацкі		Расіи
Астроўна, в. 72, Д-2	Верхнае Астроўна		Полацк	дзярж.	Полацкі		Расіи
Астроўна, в. 73, Б-3			Себеж	Радзівілы	Полацкі		Расіи
Астроўна, в. 73, В-4			Астроўна	шл.	Полацкі		Расіи
Астроўна, в. 73, Г-4			Астроўна		Полацкі		Расіи
Астроўна, в. 77, Д-4		Астроўляны	Езярышча	дзярж.	Віцебскі	Віцебская	Гарадоцкі
Астроўна, м. 84, Б-1		Астроўна	Астроўна	Пацеі	Віцебскі	Віцебская	Бешанковіцкі
Астроўская, в. 84, А-4		не існуе	Вымна	Багамольцы	Віцебскі	Віцебская	Віцебскі
Астроўчыцы, в. 97, Г-4		Астроўчыцы	Астроўчыцы	шл.	Вайгаўскі	Гродзенская	Бераставіцкі
Астроўчыцы, в. 109, А-4		Астроўчыцы	Клецк	Радзівілы	Новагародскі	Мінская	Клецкі
Астроўчыны, в. 112, Б-3		Астроўчыны	Астроўчыны	вілейскі капітул	Рэчыцкі	Гомельская	Светлагорскі
Астроўшчына, в. 76, Г-3	Нача-Астроўшчына	Астроўшчына	Астроўшчына	шл.	Полацкі	Віцебская	Полацкі
Астроўшчына, в. 84, Б-2		не існуе	Добрына	шл.	Віцебскі	Віцебская	Віцебскі
Астроўшчына, в. 84, В-1		Астроўчына	Астроўна	Пацеі	Віцебскі	Віцебская	Сянненскі
Астрошыцкі, в. 91, В-1		Астрошыцкі	Гарадок	Тышкевічы	Мінскі	Мінская	Лагойскі
Астрэчкі, в. 77, А-4			Новаль	Радзівілы	Полацкі		Расіи
Астрын, м. 88, Д-1		Астрыні	Астрын	дзярж.	Ліцкі	Гродзенская	Шчучынскі
Астрэйкава, в. 84, А-4		Астрэйкава	Вымна	Багамольцы	Віцебскі	Віцебская	Віцебскі
Астрэйкі, в. 89, Г-4		Астрэйкі	Свяцічы	шл.	Новагародскі	Віцебская	Лёзненскі
Астрэйкі, в. 100, В-3		Астрэйкі	Слуцк	Радзівілы	Новагародскі	Мінскі	Капыльскі
Астрэні, в. 94, Д-1		Астрэні	Магілёў	дзярж.	Аршанскі	Магілёўская	Чэрыкаў
Астрэлічна, в. 84, Б-2		не існуе	Астроўна	Пацеі	Віцебскі	Віцебская	Віцебскі
Астушкі, в. 85, А-1	Асмушкі	не існуе	Вялікаючы	Багамольцы	Віцебскі	Віцебская	Лёзненскі
Асцюкевічы, в. 90, А-3		Асцюкевічы	Ілія	Салаўбы	Мінскі	Мінскі	Вілейскі
Асыня, в. 72, Д-1	Асынь		Асыня	Гільзены	Полацкі		Расіи
Асыня, в. 72, Д-1			Асыні	Гільзены	Полацкі		Расіи
Асяровы, в. 122, Г-4	Асяровічы	Асяровічы	Лоеў	Юшкіч	Рэчыцкі	Гомельская	Браглоскі
Асяродкі, в. 85, В-1	Асяродак		Любавічы	Агінскія і Друцкі-Любецкі	Аршанскі		Расіи
Асятка, з. 77, Г-1		Асятко	Струня	езуіты	Полацкі	Віцебская	Полацкі
Аталенъ, в. 100, А-1	Аталёз	Аталёзь	Нікояк	Радзівілы	Новагародскі	Мінская	Стаўбцоўскі
Атвяловічы, в. 119, Б-2		Атвяловічы	Арлы	Радзівілы	Пінскі	Брэсцкая	Столінскі
Атгінаны, ак. 88, Д-3		Атгінаны	Атгінаны	шл.	Слонімскі	Гродзенская	Слонімскі
Атнянка, в. 93, Д-2		Атнянка	Журавец	шл.	Аршанскі	Магілёўская	Магілёўскі
Атоні, в. 75, Д-4		Атоні	Пермінаўны	Гільзены	Браслаўскі	Віцебская	Шаркаўшчынскі

Назвы населеных пунктаў, нумар старонкі і індэкс	Варыянты назваў наводзяцца крыніцы	Сучасныя назвы	Да якога маёнтка належала	Уладанне	Павет ВКЛ, краіна	Сучасная прыналежнасць	
						вобласць	раён, краіна
Атюк, в. 76, Б-1		Аткі	Лявонізаль	Лагацкіх-Кіскін	Полацкі	Віцебская	Верхнядзвінскі
Атюк, с. 76, В-4		не існуе	Прыкабы	дзярж. (нем)	Полацкі	Віцебская	Расонскі
Атюк, в. 94, Б-2		не існуе	Аткі	шл.	Мсціслаўскі	Магілёўская	Мсціслаўскі
Атоўчыцы, в. 108, Д-4	Тоўчыцы	Атоўчыцы	Атоўчыцы		Пінскі	Брасцкая	Іванаўскі
Атоўка, в. 101, Д-2	Атоечка	Атоўка	Уздачна	Радзівілы	Новагародскі	Мінская	Старадарожскі
Агражка, п. 94, Д-1		Агражка	Магілёў	дзярж.	Аршанскі	Магілёўская	Чаўскі
Агрофімы, п. 76, В-4		не існуе	Чамтсы	дзярж. (нем)	Полацкі	Віцебская	Полацкі
Агрыцкавічы, х. 102, Г-2		Агрыцкавічы	Гарбарэвічы	слугы	Рэчыцкі	Магілёўская	Бабруйскі
Агруб, в. 82, Д-3	Агрубак	не існуе	Дзмушлявічы	Сялівені	Мінскі	Віцебская	Докшыцкі
Агрубак, в. 82, В-3	Агруб	не існуе	Бярэзкі	шл.	Аўмянскі	Віцебская	Докшыцкі
Агрубак, в. 91, А-2		Агрубак	Плешчаніцы	Тышкевічы	Мінскі	Мінская	Лагойскі
Агрубы, в. 83, В-2		Агрубкі	Агрубкі		Полацкі	Віцебская	Лепельскі
Агрубы, в. 85, Б-1		Міхайлава	Лёзна	Агінскія	Віцебскі	Віцебская	Лёзненскі
Аіхожын Рукавы, п. 77, А-2			Полацк	дзярж.	Полацкі		Расія
Аідрэя, в. 100, Б-2	Аідзеля	Аідрэя	Несвіж	Радзівілы	Мінскі	Мінская	Слабодскі
Айгулі, в. 73, Г-2	Айгулявка	не існуе	Асвея	Гільзены	Полацкі	Віцебская	Верхнядзвінскі
Айгулі, п. 75, Б-3				Александрава	касцёл	Полацкі	Латвія
Айгустоў, м. 86, Г-3						Карканцэлярыя Польскае	Польшча
Айгустоўка, в. 90, В-1		Айгустова	Валожын	Чартарыйскія	Аўмянскі	Мінская	Валожынскі
Айгустоўка, в. 93, Б-3		Айгустова	Айгустова	дзярж.	Аршанскі	Магілёўская	Шклоўскі
Айгустоў, в. 87, Д-2		не існуе	Горадна	дзярж.	Гарадзенскі	Гродзенская	Гродзенскі
Айданішкі, в. 77, Г-4	Айдзейскае	Айданкі	Езярышна	дзярж.	Віцебскі	Віцебская	Гарадоцкі
Айдзевічы, в. 99, А-3		Айдзевічы	Нагчавы	Радзівілы	Новагародскі	Гродзенская	Навагрудскі
Айдзева, в. 73, Д-2			Карочкіна	шл.	Полацкі		Расія
Айдзевічы, в. 83, Б-4		не існуе	Айдзевічы	шл.	Полацкі	Віцебская	Шумілінскі
Айдзевічы, в. 84, А-3		Айдзевічы	Айдзевічы	базыльяны	Віцебскі	Віцебская	Віцебскі
Айдзенка, в. 73, Д-2			Невель	Радзівілы	Полацкі		Расія
Айдзенкі, в. 77, В-4		Айдзенкі	Езярышна	дзярж.	Віцебскі	Віцебская	Гарадоцкі
Айдзейкава, в. 73, Г-1			Айдзейкава	Сосноўскія	Полацкі		Расія
Айдзейкава, в. 73, Д-2			Навель	Радзівілы	Полацкі		Расія
Айдзейкава, в. 78, Б-1	Айсейкава	Айдзейкава	Езярышна	дзярж.	Віцебскі	Віцебская	Гарадоцкі
Айдзеўка, в. 94, А-2		Анджакалава	Горкі	Сапегі	Аршанскі	Магілёўская	Горацкі
Айдзюкі, в. 91, А-1			Скірні	шл.	Аўмянскі		Літва
Айксеншава, в. 79, Б-2				Вянюк	дзярж.	Віцебскі		Расія
Айсютавічы, в. 75, Г-1	Айсютавічы	Аюкштава	Олеса	дзярж.	Браслаўскі	Віцебская	Браслаўскі
Айласы, в. 75, Г-3		Айласы	Пагосці	Сапегі	Браслаўскі	Віцебская	Шаркаўшчынскі
Айласы, в. 76, В-2	Уласы	не існуе	Зябкі	Гласкі	Полацкі	Віцебская	Верхнядзвінскі
Айласы, в. 76, Д-2		Айласкі	Пагост	Сапегі	Полацкі	Віцебская	Мёрскі
Айлякобшына, в. 96, Б-4			Горадна	дзярж.	Гарадзенскі		Польшча
Айсеева, в. 84, Г-2		Айсеева	Айсеева	шл.	Віцебскі	Віцебская	Сенненскі
Айсейкава, в. 73, В-4			Аўсейкава		Полацкі		Расія
Айсмакоўны, п. 102, Д-4		Айсмакоўны	Бабруйск	дзярж.	Рэчыцкі	Магілёўская	Бабруйскі
Аіста, п. 108, А-2		Аіста	Гоньяў	дамініканы	Слонімскі	Брасцкая	Івацэвіцкі
Аісюкі, з. 75, Б-3		не існуе	Друя	Сапегі	Браслаўскі	Віцебская	Браслаўскі
Аісюкова, в. 76, Б-4		не існуе	Горсціна	шл.	Полацкі	Віцебская	Расонскі
Аісюкова, в. 77, Б-2		не існуе	Забор'е	дзярж.	Полацкі	Віцебская	Расонскі
Аісюкова, в. 78, Б-3			Усвят	дзярж.	Віцебскі		Расія
Аісюкова, в. 78, В-3			Усвят	дзярж.	Віцебскі		Расія
Аісюкова, в. 78, Д-2		не існуе	Койтава	шл.	Віцебскі	Віцебская	Віцебскі
Аісюкшні, в. 75, А-3			Пустыня	Пагасы	Полацкі		Латвія
Аісяпрэўў, в. 118, А-4		Аісяправа	Аўсяпрэўў	базыльяны	Пінскі	Брасцкая	Столінскі
Аісяпчава, в. 84, А-3		не існуе	Бабінчы	Кошкіны	Віцебскі	Віцебская	Віцебскі
Аісяпкі, в. 82, А-1		Аісянкі	Ходнеі	францысканцы	Аўмянскі	Віцебская	Глыбоцкі
Аісяпкі, в. 83, Г-4		Аісянкі	Аўсянкі	касцёл	Аршанскі	Віцебская	Чашніцкі
Аісяпкі, в. 90, А-4	Аісянкі	Аісянкі	Юндзелы	шл.	Мінскі	Мінская	Валожынскі
Аісяпка, в. 73, В-4			Яблацкі	шл.	Полацкі		Расія
Аісяпка, п. 93, Б-4		Аісянка	Шклоў	Чартарыйскія	Аршанскі	Магілёўская	Горацкі
Аісянкі, в. 72, Г-3			Полацк	дзярж.	Полацкі		Расія
Аісянкіна, н. 73, Д-3			Невель	Радзівілы	Полацкі		Расія
Аісянкі, в. 77, В-2	Аўсяны	не існуе	Свяці	шл.	Полацкі	Віцебская	Полацкі
Аісянкі, в. 81, В-4		Аісянкі	Вальхаліта	Бжастоўскія	Аўмянскі	Віцебская	Докшыцкі
Аісяпчанка, в. 72, Д-4			Кубак	шл.	Полацкі		Расія
Аіўкова, в. 85, Г-2			Любавы	Агінскія і Друцкі-Любецкі	Аршанскі		Расія
Аіўкоўка, в. 105, А-1		Аіўкоўка	Красавы	шл.	Мсціслаўскі	Магілёўская	Клімавіцкі
Аіўкоўка, в. 78, Д-3		Аіўкоўкава	Аіўкоўкава	Пацві	Віцебскі	Віцебская	Віцебскі
Аіўкпі, в. 94, Г-1		Аіўкпі	Магілёў	дзярж.	Аршанскі	Магілёўская	Чаўскі
Аіўкуты, в. 92, Б-4		Аіўкуты	Аіўкуты	Цюхананскія і інш.	Аршанскі	Віцебская	Талачынскі
Аіўкуцёлы, в. 89, Д-3		Аіўкуцёлы	Аіўкуцёлы	Радзівілы	Новагародскі	Гродзенская	Навагрудскі
Аіўчыц, в. 73, Г-1			Аўчыц	шл.	Полацкі		Расія
Аіўчыц, п. 77, А-3			Кубак	шл.	Полацкі		Расія
Аіўчыкі, в. 104, Б-2		Аіўчыкі	Гільбаў	Радзівілы	Рэчыцкі	Магілёўская	Краснапольскі
Аіўчыкінкі, м. 78, Г-2		не існуе	Усвят	дзярж.	Віцебскі	Віцебская	Гарадоцкі
Аіўчыц, в. 80, А-4			Свята	шл.	Аўмянскі		Літва
Афарэўшчына, в. 82, Б-4		Афарэўшчына	Вялікія Дольцы	уяўныя мітрапаліт	Полацкі	Віцебская	Ушацкі
Ахапнева, в. 99, Б-1		Ахапнічы	Ельня	Тызенгаўзы	Новагародскі	Гродзенская	Дзятлаўскі
Ахвярэшкі, в. 80, В-4	Афярышкі		Лынтупы	Гільзены	Аўмянскі		Літва
Ахмакавічы, в. 93, Б-1		Ахмакавічы 1	Шупягі	коўны	Аршанскі	Магілёўская	Круглянскі
Ахова, в. 109, Д-1		Ахова	Ахова	францысканцы	Пінскі	Брасцкая	Пінскі
Ахова, а. 109, Д-1		Ахова	Рудкі	францысканцы	Пінскі	Брасцкая	Пінскі
Ахоцінічы, в. 76, Б-3	Атхоцінічы	не існуе	Залоўчыцы	шл.	Полацкі	Віцебская	Расонскі
Ахонава, в. 99, А-1		Ахонава	Здзядзел	Радзівілы	Слонімскі	Гродзенская	Дзятлаўскі
Ахотніцы, в. 76, Г-3		Ахотніцы	Копцева	дамініканы	Полацкі	Віцебская	Полацкі
Ахоцічы, в. 102, В-4		Ахоцічы	Ахоцічы	шл.	Рэчыцкі	Магілёўская	Краснае
Ахромаўшы, в. 97, А-4		Ахромаўшы	Ахромаўшы		Гарадзенскі	Гродзенская	Гродзенскі
Ахромаўчыны, в. 97, Г-1			Забліцяў	Радзівілы	Гарадзенскі	Гродзенская	Польшча
Ахромоўшы, с. 97, А-1			Пяўлавічы	шл.	Гарадзенскі		Польшча
Ахромава, в. 73, В-3			Доведна	Гільзены	Полацкі		Расія
Ахромава, в. 85, В-2	Яхромава		Любавы	Агінскія і Друцкі-Любецкі	Аршанскі		Расія
Ахромавічы, м. 100, В-1		Ахромавічы	Гавязна	Бенядыктынкі	Новагародскі	Мінская	Слабодскі
Ахромчыцы, в. 75, Г-2		Ахромчыцы	Бальшынт	Гільзены	Браслаўскі	Віцебская	Браслаўскі
Ахромцава, в. 76, В-2	Выдрына	Ахромцы	Балабэдышына	шл.	Полацкі	Віцебская	Верхнядзвінскі
Ахоўля, н. 84, Б-4		Ахоўля	Добрамысліна	шл.	Віцебскі	Віцебская	Лепельскі
Ахункева, в. 89, Д-2		Ахункева	Усялюб	Пацві	Новагародскі	Гродзенская	Навагрудскі
Аншка, в. 101, А-4		Аншка	Аншка	Тызенгаўзы	Мінскі	Мінская	Чэрвеньскі
Анюся, в. 114, Б-2			да 2005 Анюся-Рудня	Гомель	дзярж.	Гомельскі	Добрушскі
Аапкарат, в. 75, Д-1		Ашкарат	Вызы Альбрыятоўскія	канонікі рэгулярныя	Браслаўскі	Віцебская	Браслаўскі
Ашкова, в. 72, Г-2			Полацк	дзярж.	Полацкі		Расія
Ашкуні, в. 86, Б-4	Ашкенцы		Горадна	дзярж.	Гарадзенскі		Польшча
Ашмена, г. 89, А-3	Ашмены	Ашмяны	Ашмяны	дзярж.	Аўмянскі	Гродзенская	Ашмянскі
Ашмяцці, в. 81, Г-1		Ашмянец	Ашмянец	шл.	Аўмянскі	Гродзенская	Ашмянскі
Ашмянка, в. 89, А-2		не існуе	Ашмяны	шл.	Аўмянскі	Гродзенская	Ашмянскі
Ашмянцы, в. 90, Г-4		Ашмяны	Свянцяны	шл.	Мінскі	Мінская	Мінскі
Ашмянцы, м. 94, Б-3		не існуе	Кадзіна	Пацві	Мсціслаўскі	Магілёўская	Мсціслаўскі
Ашмянцы, в. 98, А-3		Ашмянцы	Маскаўскае	Хадкевічы	Лідскі	Гродзенская	Шчучынскі
Ашмянцы, в. 99, Г-1		Ашмяны	Забелле	Чартарыйскія	Вайсакскі	Гродзенская	Вайсакскі
Ашнагава, в. 72, Д-1			Полацк	дзярж.	Полацкі		Расія
Ашнагі, в. 99, Б-4	Азнары	не існуе	Мір	Радзівілы	Новагародскі	Гродзенская	Карэліцкі
Ашпукі, в. 88, Г-3	Алтукі	не існуе	Малы Мажэйкаў		Лідскі	Гродзенская	Воранаўскі
Ашшапіны, в. 99, Б-4		Ашшапіны	Мір	Радзівілы	Новагародскі	Гродзенская	Карэліцкі
Бабашына, п. 82, Б-4		не існуе	Бенінцк	пары	Полацкі	Віцебская	Ушацкі
Бабвемны, в. 100, Д-1		Бабвемны	Клецк	Радзівілы	Новагародскі	Мінская	Клецкі
Бабвядзева, в. 84, Г-1		Бабвядзева	Бабвядзева	шл.	Аршанскі	Віцебская	Сенненскі
Бабінічы, в. 78, Б-3	Бубаніна		Бабінічы	дамініканы	Віцебскі		Расія
Бабінцы, в. 87, Б-1			Сёйны	дамініканы	Гарадзенскі		Польшча
Бабоўкі, к. 75, В-4		Бабарыкі	Друя	Сапегі	Браслаўскі	Віцебская	Мёрскі
Бабоўкі, в. 77, В-3		Бабарыкі		Мошкі	вязты	Віцебскі	Віцебская	Гарадоцкі
Бабруйшына, в. 75, Г-4		да 1986 Бабруйшына	Бабруйскае	касцёл	Браслаўскі	Віцебская	Мёрскі
Бабруйшына, в. 90, Д-4		Уладзіміраш (да 1964 Бабвосаруйшына)	Сеня	шл.	Мінскі	Мінская	Мінскі
Бабкні, в. 78, Г-1		Бабкіна	Езярышна	дзярж.	Віцебскі	Віцебская	Гарадоцкі
Бабінчы, в. 98, Г-4	Бабінцяўшына	Бабінчы	Нарэкаўшына	Валожны	Слонімскі	Гродзенская	Слонімскі
Бабінкава, в. 72, Д-3			Коўтна	Аглінскія	Полацкі		Расія
Бабкі, в. 97, Б-2			Бабкі	шл.	Гарадзенскі		Польшча
Бабі Лес, з. 91, В-3		Бабі Лес	Лагойск	Тышкевічы	Мінскі	Мінская	Смалявіцкі
Бабіна, в. 78, В-1		Бабіна	Езярышна	дзярж.	Віцебскі	Віцебская	Гарадоцкі
Бабінкава, в. 78, Г-1		Бабінавы	Езярышна	дзярж.	Віцебскі	Віцебская	Гарадоцкі

Назвы населеных пунктаў, нумар старонкі і індэкс	Варыянты назваў паводле крыніц	Сучасныя назвы	Да якога маёнтка належала	Уладанне	Павет ВКЛ, краіна	Сучасная прыналежнасць	
						вобласць	раён, краіна
Бабінавічы, в. 84, В-4		не існуе	Бабінавічы	дзярж.	Віцебскі	Віцебская	Лёзненскі
Бабінавічы, м. 84, В-4		Бабінавічы	Бабінавічы	дзярж.	Віцебскі	Віцебская	Лёзненскі
Бабі Нівы, в. 78, А-1			Невель	Радзівіллы	Полацкі		Расія
Бабінчы, в. 84, А-3		Бабінчы	Бабінчы	Кошчыцы	Віцебскі	Віцебская	Лёзненскі
Бабінчы, в. 93, А-3		Бабінчы	Котысь	Радзівіллы	Аршанскі	Віцебская	Аршанскі
Бабінчы, в. 111, Г-2		Бабучына	Петрыкаў	Хадкевічы	Мазырскі	Гомельская	Петрыкаўскі
Бабінчыі, з. 80, В-3		Бабінцы	Рыцін	Корсакі	Віцебскі	Віцебская	Астравецкі
Бабіно, ак. 84, В-2	Бабені	Бабінкі	Бабінкі	шл.	Мсціслаўскі	Магілёўская	Дрыбінскі
Бабінск, в. 89, Г-2		Бабінск	Бабінск	Хамянскія	Аршанскі	Гродзенская	Іўеўскі
Бабінск, в. 101, Д-4		Бабінск	Бабінскія	Быліцкія	Новагародскі	Магілёўская	Глускі
Бабінска, в. 76, Д-2		не існуе	Бабінава	шл.	Полацкі	Віцебская	Полацкі
Бабінчыца, в. 95, Г-1	Бабачайка	Бабінчыца	Бабінчыца	шл.	Мсціслаўскі		Расія
Бабічы, в. 80, В-4		Бабіны	Сяркакі	віленскі біскуп-суфраган	Аршанскі	Гродзенская	Астравецкі
Бабічы, в. 82, А-1		Бабіны	Удзел	Корсакі	Полацкі	Віцебская	Глыбокі
Бабічы, в. 93, А-4		Бабіны	Дуброўна	Сапегі	Аршанскі	Віцебская	Аршанскі
Бабічы, в. 93, В-1		Бабіны	Шклоў	Чартарыйскія	Аршанскі	Магілёўская	Шклоўскі
Бабічы, в. 98, Б-2		Бабіны	Уніхоўшчына	шл.	Ларскі	Гродзенская	Навагрудскі
Бабічы, в. 99, Б-2		не існуе	Бабіны		Новагародскі	Гродзенская	Навагрудскі
Бабічы, в. 100, Д-1		Бабіны	Клецк	Радзівіллы	Новагародскі	Мінская	Клецкі
Бабічы, в. 104, Д-2		Бабіны	Бабіны	дзярж.	Рэчыцкі	Гомельская	Чачэрскі
Бабічы, в. 106, Г-4		Бабіны	Бабіны	шл.	Берасцейскі	Брэсцкая	Камянецкі
Бабічы, в. 112, Г-4		Бабіны	Рэчыца	дзярж.	Рэчыцкі	Гомельская	Расія
Бабкі, в. 79, В-1	Бабʼя	Велюк	Велюк	дзярж.	Віцебскі		Расія
Бабкі, в. 85, А-1		не існуе	Варшава	Агінскія	Віцебскі	Віцебская	Лёзненскі
Бабкі, в. 94, В-3		не існуе	Бабкі	шл.	Мсціслаўскі	Магілёўская	Мсціслаўскі
Бабкі, в. 109, А-3		Бабкі	Бабкі	шл.	Новагародскі	Мінская	Клецкі
Бабкова, в. 85, Б-2			Мікуліна	Агінскія	Віцебскі		Расія
Бабнева, в. 99, А-3		Садовая (да 1964 Бабнева)	Руга	унукі мітрапаліт	Новагародскі	Гродзенская	Карэліцкі
Бабкова Лука, в. 79, В-2			Велюк	дзярж.	Віцебскі		Расія
Бабовкі, в. 84, Б-3		не існуе	Кабылянкі	дзярж. (ген)	Віцебскі	Віцебская	Віцебскі
Бабовічы, в. 113, Г-4		Бабовічы	Гомель	дзярж.	Рэчыцкі	Гомельская	Гомельскі
Бабовічы, в. 114, Б-3					Расійская імперыя		Расія
Баболіца, в. 85, Б-2			Мікуліна	Агінскія	Віцебскі		Расія
Бабоніўка, в. 99, Б-3	Бабонаўка	Бабоніўка	Вароніч	Нясловіцкія	Новагародскі	Гродзенская	Карэліцкі
Бабоўка, в. 83, Д-4	Бабоўка	Новы Гарадзец	Новы Гарадзец	шл.	Аршанскі	Віцебская	Чашніцкі
Бабоўка, в. 103, Д-3	Бабоўка	Бабоўка	Гарадзец	Халецкія	Рэчыцкі	Гомельская	Жлобінскі
Бабоўні, м. 100, В-2	Бабоўня	Бабоўня	Бабоўня	шл.	Новагародскі	Мінская	Капыльскі
Бабоўчыня, в. 102, Г-2	Бабоўя	Восаў	Восаў	шл.	Новагародскі	Магілёўская	Бабруйскі
Бабрэндзева, в. 79, Б-1			Велюк	дзярж.	Віцебскі		Расія
Баброва, в. 72, В-1			Томсіна	шл.	Полацкі		Расія
Баброва, в. 73, Д-2			Невель	Радзівіллы	Полацкі	Віцебская	Расія
Баброва, в. 77, Д-3		не існуе	Лоўжак	шл.	Полацкі	Віцебская	Шумілінскі
Баброва, в. 78, Б-2			Усвят	дзярж.	Віцебскі		Расія
Баброва, в. 78, В-3			Усвят	дзярж.	Віцебскі		Расія
Баброва, в. 79, А-1			Велюк	дзярж.	Віцебскі		Расія
Баброва, в. 83, А-2		Баброва	Цітча	шл.	Полацкі	Віцебская	Уцюцкі
Баброва, в. 85, Д-1		Баброва	Рясакна	трыгарскі	Аршанскі	Віцебская	Дубровенскі
Баброва, з. 91, А-1	Баброў	Баброва 1	Нястанавічы	шл.	Мінскі	Мінская	Лагойскі
Баброва, в. 94, Г-2		Баброва	Баброва	шл.	Мсціслаўскі	Магілёўская	Дрыбінскі
Бабровы, в. 90, В-1		Бабровічы	Валожын	Чартарыйскія	Аршанскі	Мінская	Валожынскі
Бабровічы, в. 93, Г-2		Бабровічы	Галоўчын	Пашы	Аршанскі	Магілёўская	Магілёўскі
Бабровічы, в. 109, Б-4		Бабровічы	Пінск	дзярж.	Пінскі	Брэсцкая	Івацэвіцкі
Бабровічы, в. 111, Б-3		Бабровічы	Парэчча	шл.	Новагародскі	Магілёўская	Глускі
Бабровічы, в. 112, Г-2		Бабровічы	Багрымавічы	дзярж.	Мазырскі	Гомельская	Калінкавіцкі
Бабруйка, в. 76, Б-3		не існуе	Эйкі	шл.	Полацкі	Віцебская	Верхнядзвінскі
Бабруйка, в. 106, В-3			Высокае	Сапегі	Берасцейскі		Польшча
Бабруйкі, в. 89, Г-4		Бабрайкі	Высокі Двор	Радзівіллы	Віленскі	Гродзенская	Астравецкі
Бабруйкі, в. 90, Г-2		Бабруйкі	Ратьянцы	шл.	Мінскі	Мінская	Валожынскі
Бабруйкі, в. 97, Б-2			Горадна	дзярж.	Гарадзенскі		Польшча
Бабруйкі, в. 97, Б-3		Бабруйкі	Індура	Агінскія	Гарадзенскі	Гродзенская	Гродзенскі
Бабруйкі, в. 97, Г-3			Бераставіца	Мнішак	Гарадзенскі		Польшча
Бабруйкі, в. 97, Д-4		Вялікія Бабруйкі	Мсцібаў	дзярж.	Вайсакскі	Гродзенская	Сеслацкі
Бабруйкі, в. 97, Д-4		Малыя Бабруйкі	Мсцібаў	дзярж.	Вайсакскі	Гродзенская	Сеслацкі
Бабруйкоўскі, в. 121, А-3		Рагуёвск	Багрымавічы	дзярж.	Мазырскі	Гомельская	Мазырскі
Бабруйчына, в. 77, В-3		Бабруйчына	Мошкі	езуіты	Віцебскі	Віцебская	Гарадокскі
Бабруйчына, в. 82, А-3		Бабруйчына	Лікоснавічы	шл.	Полацкі	Віцебская	Глыбокі
Бабруйчына, в. 93, Б-3		Бабруйчына	Слабодка	Шчыты	Полацкі	Віцебская	Бешанковіцкі
Бабруйчына, в. 87, Д-4		Бабруйна	Горадна	дзярж.	Гарадзенскі	Гродзенская	Гродзенскі
Бабруйкі, в. 121, Б-3		Бабруйкі	Нарсіцяй	Асокрскі	Мазырскі	Гомельская	Сльскі
Бабруйск, г. 102, Г-3		Бабруйск	Бабруйск	дзярж.	Рэчыцкі	Магілёўская	Бабруйскі
Бабры, в. 83, Б-2		Баброва	Несіна	шл.	Полацкі	Віцебская	Лепельскі
Бабры, в. 87, Б-2			Полна	езуіты	Гарадзенскі		Пітва
Бабры, в. 90, Б-4		Бабры		шл.	Мінскі	Мінская	Лагойскі
Бабры, в. 90, В-2		Бабры	Чэснеў	Валадковічы	Мінскі	Мінская	Маладзечанскі
Бабры, в. 97, А-2			Бобры	шл.	Гарадзенскі		Польшча
Бабры, в. 97, Б-4		Бабры	Бабры	шл.	Гарадзенскі	Гродзенская	Вайсакскі
Бабры, в. 121, А-3		Бабры (з 1988 у межах с. Мазыр)	Мазыр	дзярж.	Мазырскі	Гомельская	Мазырскі
Бабрыкмычы, в. 84, Д-2		Бабравічы	Смаляны	Сянгушкі	Аршанскі	Віцебская	Аршанскі
Бабцы, в. 82, Г-3	Бабʼя	Бабцы	Бягомль	віленскі каптул	Мінскі	Віцебская	Докшыцкі
Бабча, в. 83, Б-2		Бабча	Бабча	шл.	Полацкі	Віцебская	Лепельскі
Бабча, в. 83, Б-2		Двор-Бабча	Бабча	шл.	Полацкі	Віцебская	Лепельскі
Бабчыч, в. 122, Б-2	Бабчына	не існуе	Бабчын	Асокрскі	Карэлічскія Польскае	Гомельская	Хойніцкі
Бабчына, в. 93, В-2		Бабчына	Шупене	езуіты	Аршанскі	Магілёўская	Шклоўскі
Бабы, в. 101, Г-1		Бабы	Блізкі	віленскі біскуп	Мінскі	Мінская	Пухавіцкі
Бабылева, в. 85, В-2			Любавіны	Агінскія і Друцкі-Любецкі	Аршанскі		Расія
Бабыль, в. 94, Г-1		не існуе	Казлоўка	шл.	Мсціслаўскі	Магілёўская	Чавускі
Бабыліны, в. 95, Г-1	Бабылінь		Бабылінь	дзярж.	Мсціслаўскі		Расія
Бабыліны, м. 82, А-4		Бабынічы	Бабыліны	Корсакі і інш.	Полацкі	Віцебская	Полацкі
Бабыцкоўе, в. 121, А-3		Бабынічы	Мазыр	дзярж.	Мазырскі	Гомельская	Мазырскі
Бабышкі, з. 75, В-3		Бабышкі	Друя	Сапегі	Браслаўскі	Віцебская	Браслаўскі
Бабяны, в. 81, А-2			Цвераз	бенядыктынцы	Аўмескі		Літва
Багавіцы, в. 77, Д-2		не існуе	Станіславова	езуіты	Полацкі	Віцебская	Шумілінскі
Багамолава, в. 72, В-3			Падуй'е	шл.	Полацкі		Расія
Багамолы, в. 76, А-3		не існуе	Ювамяцкая	Хамянскія	Полацкі	Віцебская	Расонскі
Багамолы, в. 76, А-4			Далосцы	дзярж.	Полацкі		Расія
Багданова, в. 86, Б-3			Горадна	дзярж.	Гарадзенскі		Польшча
Багародзіцкі Бугал, в. 77, А-1			Угуга	шл.	Полацкі		Расія
Багатаі, в. 81, В-1		Багацькі	Камарова	Хамянскія	Аўмескі	Мінская	Мядзельскі
Багатыры, з. 83, Г-3		Багатыр	Чарэя	Сапегі	Аршанскі	Віцебская	Чашніцкі
Багатыры, в. 87, Г-1			Багатыры	шл.	Гарадзенскі		Польшча
Багатыры, в. 87, Д-2		Польныя Багатыры	Гарадна	дзярж.	Гарадзенскі	Гродзенская	Гродзенскі
Багатырэвічы, в. 97, А-4		Багатырэвічы	Багатырэвічы		Гарадзенскі	Гродзенская	Мастоўскі
Багачы, в. 106, В-4		Багачы	Смяхова	шл.	Берасцейскі	Брэсцкая	Камянецкі
Багданава, в. 72, Г-3	Багданы		Сосна	шл.	Полацкі		Расія
Багданава, в. 73, Д-1			Невель	Радзівіллы	Полацкі		Расія
Багданава, в. 78, В-1		не існуе	Усвят	дзярж.	Віцебскі	Віцебская	Гарадокскі
Багданава, в. 78, Д-3		не існуе	Любышына	езуіты	Віцебскі	Віцебская	Віцебскі
Багданава, в. 81, Д-3		Багданава	Багданава	шл.	Аўмескі	Мінская	Вілейскі
Багданава, в. 83, Б-3		Багданава	Багнянкавщына		Полацкі	Віцебская	Бешанковіцкі
Багданава, в. 83, Д-1		Багданава	Халоненічы	Храпавіцкія	Аршанскі	Віцебская	Чашніцкі
Багданава, в. 84, А-1		да 1997 Багданава	Бянёшычына	шл.	Віцебскі	Віцебская	Шумілінскі
Багданава, в. 90, Б-3		Багданава	Ракаў	Сянгушкі	Мінскі	Мінская	Валожынскі
Багданава, в. 93, А-2		Багданоўка	Старасвяле	Агінскія	Аршанскі	Віцебская	Талачынскі
Багданава, в. 98, А-3		Багданоўцы	Жалудок	Тызенгаўзы	Лідскі	Гродзенская	Ашмянскі
Багданава, в. 103, Д-1		Чэрцьж	Сенажаці	дзярж.	Рэчыцкі	Гомельская	Жлобінскі
Багданавічы, в. 84, Г-1		Багданавічы	Багданавічы	шл.	Віцебскі	Віцебская	Сенненскі
Багданавічы, вс. 103, Г-4		Багданавічы	Багданавічы	шл.	Рэчыцкі	Гомельская	Кармянскі
Багданаў, м. 89, В-3		Багданава	Багданаў	шл.	Аўмескі	Мінская	Валожынскі
Багданоўка, в. 95, В-1			Пранны	шл.	Мсціслаўскі		Расія
Багданоўка, з. 95, Г-2			Багданаў	Тальнюкія	Мсціслаўскі		Расія
Багданоўка, в. 109, Г-3		Багданоўка	Пагост	Друцкі-Любецкі	Пінскі	Брэсцкая	Лунінецкі
Багданоўскае, п. 105, А-2		не існуе	Багданаўскае	шл.	Мсціслаўскі	Магілёўская	Клімавіцкі
Багданоўшчына, з. 85, Г-2		не існуе	Дуброўна	Сапегі	Аршанскі	Віцебская	Дубровенскі
Багданоўшчына, в. 98, Б-4		не існуе	Задворʼе	брыгіткі	Слонімскі	Гродзенская	Дзятлаўскі
Багданоўшчына, в. 100, А-3		Багданоўшчына	Кобрацкаў	Радзівіллы	Мінскі	Мінская	Дзяржынскі

Назвы населеных пунктаў, нумар старонкі і індэкс	Варыянты назваў паводле крыніц	Сучасныя назвы	Да якога маёнтка належала	Уладанне	Павет ВКЛ, краіна	Сучасная прыналежнасць	
						вобласць	раён, краіна
Багданіха, к. 77, Б-4		не існуе	Обаль	дзярж.	Віцебскі	Віцебская	Гарадоцкі
Багданішкі, к. 80, Б-4		не існуе	Льнтупы	Гільзены	Аўмянскі	Віцебская	Пастаўскі
Багданішкі, к. 80, Г-4		Багданішкі	Жодашкі	езуіты	Аўмянскі	Гродзенская	Астравецкі
Багданоўка, к. 75, Г-2		Багданова	Багданова	шл.	Браслаўскі	Віцебская	Браслаўскі
Багданшына, к. 72, Г-3			Полацк	дзярж.	Полацкі		Расія
Багдзеў, к. 76, В-3		не існуе	Замышна	правасл.царкву архіепіскап	Полацкі	Віцебская	Полацкі
Багдзеў, к. 107, Д-2		Багданы	Багданы	касцёл	Берасьцейскі	Брэсцкая	Жабінкоўскі
Багдзеў, к. 107, Д-2		Багданы	Камянюк	шл.	Берасьцейскі	Брэсцкая	Жабінкоўскі
Багдзеўкі, к. 97, В-3		Багдзеўкі	Чарнятыцы	шл.	Гарадзенскі	Гродзенская	Берэзавскі
Багдзеўкі, к. 107, Г-1		Багдзеўкі	Чарнячыцы	Радзівілы	Берасьцейскі	Брэсцкая	Жабінкоўскі
Багдзоны, к. 75, Д-1		Асаўцы	Асаўцы	езуіты	Браслаўскі	Віцебская	Браслаўскі
Багі, в. 78, Б-1			Езярышча	дзярж.	Віцебскі		Расія
Багнаполле, к. 89, Г-1		не існуе	Гаўя	Хамінскі	Аўмянскі	Гродзенская	Іўеўскі
Багны, к. 86, Д-4			Гораднa	дзярж.	Гарадзенскі		Польшча
Багрэцы, м. 95, А-1			Полічаха Буда	Гальнскіх	Мсціслаўскі		Расія
Багрымавічы, в. 111, Д-4		Багрымавічы	Багрымавічы	дзярж.	Мазырскі	Гомельская	Лельчыцкі
Багрынава, з. 84, Д-3		Багрынава	Васкрасенне	шл.	Аршанскі	Віцебская	Аршанскі
Багрынава, з. 93, А-1	Багранава	Багрынава	Багрынава	Сянгушкі	Аршанскі	Віцебская	Талачынскі
Багуны, к. 78, Б-2			Уэвят	дзярж.	Віцебскі		Расія
Багусланаўка, к. 83, А-3		не існуе	Багуславава	Рэвуты	Полацкі	Віцебская	Бешанковіцкі
Багуслаўцы, к. 122, Б-1		Гранічна	Гранічна (1977 Багуслаўцы)	дзярж. (ген)	Мазырскі	Гомельская	Хойніцкі
Багута, в. 91, Г-2		Багута	Прыпетні	універс.мітрапаліт	Менскі	Мінская	Смалявіцкі
Багуты, в. 85, Б-1	Байгуты	не існуе	Мікуліна	Агінскія	Віцебскі	Віцебская	Лёзненскі
Багушы, в. 121, Б-3		Багушы	Скрыгалава	Аскерн	Мазырскі	Гомельская	Ельскі
Багушэя, к. 76, Д-1		не існуе	Дзісна	дзярж.	Полацкі	Віцебская	Мёрскі
Багушова, з. 90, Д-4		Багушова	Пардэшына	шл.	Менскі	Мінская	Мінскі
Багушэўка, в. 102, Г-2		Багушэўка	Глуша	Быкоўскія	Новагародскі	Магілёўская	Бабруйскі
Багушэя, м. 88, Д-1		Багушы	Кульбачыні	Сцыпіёны	Лідскі	Гродзенская	Шчучынскі
Багушэя, м. 97, Б-1			Гораднa	дзярж.	Гарадзенскі		Польшча
Багушэя, м. 99, В-2		Багушы	Лазоскавы	Незабітоўскія	Новагародскі	Брэсцкая	Баранавіцкі
Багушэя, м. 99, Д-2		Багушы	Валожка	езуіты	Новагародскі	Брэсцкая	Баранавіцкі
Багушэя, к. 100, Г-2		Багушы	Цімкавічы	Радзівілы	Новагародскі	Мінская	Капыльскі
Багушэя, з. 122, В-2		не існуе	Багушы		Каралеўства Польскае	Гомельская	Брагінскі
Багушэва, в. 96, Б-3					Каралеўства Польскае		Польшча
Багушэвічы, з. 82, А-3		Багушэвічы	Багушэвічы	шл.	Полацкі	Віцебская	Глыбоцкі
Багушэвічы, м. 102, А-1		Багушэвічы	Багушэвічы	шл.	Менскі	Мінская	Бярэзінскі
Багдзені, з. 74, В-4			Дэрсвяты	дзярж.	Браслаўскі		Літва
Багдзены, в. 81, Б-3		Багдзені	Мядзел	дзярж.	Аўмянскі	Мінская	Мядзельскі
Багдзяхіны, к. 80, Г-3		Багдзяхіны	Высокі Двор	Радзівілы	Віленскі	Гродзенская	Астравецкі
Багдзяны, в. 100, Г-3	Бядзяны	Багдзяны	Слуцк	Радзівілы	Новагародскі	Мінская	Капыльскі
Багдзіліна, к. 77, В-3	Будзілкі	не існуе	Тарасіноа	Гільзены	Полацкі	Віцебскі	Гарадоцкі
Багдзэкі, к. 84, В-3		не існуе	Цюпцы	дзярж.	Віцебскі	Віцебская	Віцебскі
Багдзэкна, в. 77, В-4		Багдзякна	Скобіна	езуіты	Віцебскі	Віцебская	Гарадоцкі
Багдуны, в. 90, Г-3		не існуе	Багадзіне	шл.	Менскі	Мінская	Мінскі
Багдуўна, в. 72, Г-4			Полацк	дзярж.	Полацкі		Расія
Багева, в. 72, Д-4			Багева	Багавічыцкія	Полацкі		Расія
Багнёва, к. 78, Д-3		не існуе	Глазамечы	Пацеі	Віцебскі	Віцебская	Віцебскі
Багева, м. 85, Д-2		Багева	Дуброўна	Сапегі	Аршанскі	Віцебская	Дубровенскі
Багёўка, к. 94, Д-3		Багёўка 2	Высокае	праваслаўны архіепіскап	Мсціслаўскі	Магілёўская	Крычаўскі
Багёўка, к. 94, Д-3		Багёўка 1	Вярхоўцы	шл.	Мсціслаўскі	Магілёўская	Крычаўскі
Багэрава, в. 78, В-4			Уэвят	дзярж.	Віцебскі		Расія
Багэры, в. 78, Б-2		не існуе	Уэвят	дзярж.	Віцебскі	Віцебская	Гарадоцкі
Багэна, в. 79, В-1			Вазна	шл.	Віцебскі		Расія
Багэн, к. 102, Б-1	Бозак	Бозак	Уэвят	Завішы	Менскі	Магілёўская	Асіповіцкі
Багэльгёўка, к. 77, Г-1		Базыльгёўка	Струна	езуіты	Полацкі	Віцебская	Полацкі
Багэльгёўка, к. 95, Б-1			Калоскі	Гальскіх	Мсціслаўскі		Расія
Багйбарадцы, к. 84, Б-2		не існуе	Багйбарады	шл.	Віцебскі	Віцебская	Віцебскі
Багйдзеі, к. 79, В-2			Чалоі	касцёл	Віцебскі		Расія
Багйдзеі, к. 90, Г-3		Багйдзеі	Багйдзеі	Радзівілы	Менскі	Мінская	Мінскі
Багйдзеі, к. 90, Д-3		не існуе	Койданьў (Койданава)	Радзівілы	Менскі	Мінская	Дзяржынскі
Багйдзюна, к. 73, В-4			Яконіа	шл.	Полацкі		Расія
Багйдлэва, в. 77, А-4			Невель	Радзівілы	Полацкі		Расія
Багйлэва, м. 75, Б-3			Александрына	касцёл	Полацкі		Латвія
Багйні, в. 98, В-3		Багйні	Багйні	шл.	Слонімскі	Гродзенская	Слонімскі
Багйні, в. 99, А-2		Багйні	Лоўчыцы	шл.	Новагародскі	Гродзенская	Навагрудскі
Багйні, к. 107, В-4		Багйні	Багйні	шл.	Берасьцейскі	Брэсцкая	Пружанскі
Багйні, в. 108, А-1		Багйні	Ражана	Сапегі	Слонімскі	Брэсцкая	Пружанскі
Багйнкі, к. 111, А-3		Багйлкі	Дакалле	шл.	Новагародскі	Магілёўская	Слуцкі
Багйцэрава, в. 77, Г-3		Багйцэрава	Казьміны	дзярж.	Віцебскі	Віцебская	Гарадоцкі
Багйова, в. 78, Г-4			Верхоўе		Віцебскі		Расія
Багкарэйкі, м. 86, В-2			Бакаладвара		Гарадзенскі		Польшча
Багканава, в. 72, Д-4			Полацк	дзярж.	Полацкі		Расія
Багканава, в. 79, Б-1			Вязна	дзярж.	Віцебскі		Расія
Багканава, з. 92, В-4	Бакараў	Багканава	Антанюў	Корсакі	Аршанскі	Магілёўская	Круглянскі
Багканова, в. 72, Г-3			Сосна	шл.	Полацкі		Расія
Багкны, в. 78, Г-1		Багкны	Езярышча	дзярж.	Віцебскі	Віцебская	Гарадоцкі
Багкач, в. 81, В-3		Багкач	Жосна	шл.	Аўмянскі	Мінская	Мядзельскі
Багкі, в. 98, Д-1	Байкі	Багкі	Лапеніца	шл.	Вяўкавыскі	Гродзенская	Вяўкавыскі
Багкінчы, в. 109, Г-2		Багкінчы	Багкінчы	Друцкі-Любецкі	Пінскі	Брэсцкая	Пінскі
Багклэ, к. 81, Б-3		Багклэ	Мядзел	дзярж.	Аўмянскі	Мінская	Мядзельскі
Багклэн, к. 111, Д-1		Багклэны	Пятрыкаўшчына	Хадкевічы	Мазырскі	Гомельская	Петрыкаўскі
Багклэнава, з. 79, Г-2					Расійская імперыя		Расія
Багклэнцы, к. 73, Б-4			Томскна	шл.	Полацкі		Расія
Багкунавічы, в. 104, Б-2		да 1998 Багкунавічы	Прапойск	дзярж.	Рэчыцкі	Магілёўская	Чэрыкаўскі
Багкуны, с. 82, Д-1		Багкуны	Дэўгнаў	Камінскі	Аўмянскі	Мінская	Вілейскі
Багкуны, в. 89, Г-1		Багкуны	Гудзевічыцына	шл.	Лідскі	Гродзенская	Лідскі
Багкуны, с. 97, А-2		Багкуны	Гораднa	дзярж.	Гарадзенскі	Гродзенская	Гродзенскі
Багкуны, м. 107, Б-2	Вакуны	Багкуны	Кобрын	дзярж.	Берасьцейскі	Брэсцкая	Пружанскі
Багкуны, к. 122, Б-3		Багкуны	Брагін	Ракіцкі	Каралеўства Польскае	Гомельская	Брагінскі
Багкуты, к. 81, В-1		Багкуты	Камарова	Хамінскія	Аўмянскі	Мінская	Мядзельскі
Багкуты, к. 88, Д-2		Багкуты	Васілішкі	дзярж.	Лідскі	Гродзенская	Шчучынскі
Багкуты, в. 89, Г-3	Вукуты	Багкуты	Багкуты	вялікі каптул	Аўмянскі	Гродзенская	Іўеўскі
Багкуты, в. 90, Б-3		Малыя Багкуты	Багкуты	шл.	Менскі	Мінская	Маладзечанскі
Багкуты, м. 90, Б-3		Багкуты	Багкуты	шл.	Менскі	Мінская	Маладзечанскі
Багкуты, м. 90, Б-4		Вялікія Багкуты	Багкуты	вялікі каптул	Менскі	Мінская	Маладзечанскі
Багкуты, м. 90, В-2		Багкуты	Багкуты	шл.	Менскі	Мінская	Вілейскі
Балабаўшчына, в. 76, В-2		Балабаўшчына	Балабаўшчына	шл.	Полацкі	Віцебская	Верхнядзвінскі
Балабаўшчына, в. 84, Б-4		Балабаўшчына	Балабаўшчына	шл.	Мсціслаўскі		Расія
Балажэвічы, в. 121, А-1		Балажэвічы	Сянбаль	езуіты	Мазырскі	Гомельская	Мазырскі
Балай, в. 76, Д-2		Балаі	Дзісна	дзярж.	Полацкі	Віцебская	Мёрскі
Балаіцкая, в. 77, А-4			Невель	Радзівілы	Полацкі		Расія
Балакіны, к. 85, Б-1		не існуе	Заольша	шл.	Віцебскі	Віцебская	Лёзненскі
Балакіны, к. 94, Г-3		не існуе	Баляцкі	шл.	Мсціслаўскі		Мсціслаўскі
Баламуганы, в. 101, А-1		не існуе	Цялкавка	Радзівілы	Менскі	Мінская	Пухавіцкі
Баланда, к. 86, Б-3			Баландзі	шл.	Лідскі		Літва
Баланда, з. 88, Г-3	Бутрымаў		Баландзі	шл.	Лідскі		Літва
Баландзяны, в. 117, А-4		Баландзіны	Баландзіны	езуіты	Пінскі	Брэсцкая	Іванаўскі
Балачова, з. 73, Г-4			Балачова		Полацкі		Расія
Балахі, з. 72, В-1					Расійская імперыя		Расія
Балахонаўка, к. 95, Г-2			Заславе	дзярж.	Мсціслаўскі		Расія
Балачанка, в. 101, Б-3		Балачанка	Лагічы	Незабітоўскія	Менскі	Мінская	Пухавіцкі
Балачкі, к. 85, Г-2			Любанічы	Агінскія і Друцкі-Любецкі	Аршанскі		Расія
Балачы, з. 99, А-4		Бяўцічы	Невель	Радзівілы	Новагародскі	Гродзенская	Карэліцкі
Балашы, в. 78, Б-1			Невель	Радзівілы	Полацкі		Расія
Балашы, в. 81, Д-3		Балашы	Губы	дзярж.	Аўмянскі	Мінская	Вілейскі
Балашэўкі, к. 111, А-4		Балашэўкі	Пуск	Радзівілы	Новагародскі	Магілёўская	Глускі
Балбасава, з. 84, Г-3		Балбасава	Балбасава	шл.	Аршанскі	Віцебская	Сенненскі
Балбасава, ак. 93, А-3		не існуе	Кольск	Радзівілы	Аршанскі	Віцебская	Аршанскі
Балбеў, в. 75, Д-4	Балбечын	Балбеі	Ігумены	езуіты	Полацкі	Віцебская	Шаркаўшчынскі
Балбеў, в. 78, Б-1		не існуе	Езярышча	дзярж.	Віцебскі	Віцебская	Гарадоцкі
Балбеі, в. 78, Б-1		не існуе	Езярышча	дзярж.	Віцебскі	Віцебская	Гарадоцкі
Балбеі, в. 85, Б-3			Рудня	Агінскія	Аршанскі		Расія
Балбечынка, в. 76, В-4	Балбечына	Прыкабы	Прыкабы	дзярж. (ген)	Полацкі	Віцебская	Расонскі
Балбечынка, в. 94, Б-1	Балбечына	Горкі	Горкі	Сапегі	Аршанскі	Магілёўская	Горацкі
Балбінава, в. 83, А-3	Балбінаво	Вуга	Вуга	Радзівілы	Полацкі	Віцебская	Ушацкі

Назвы населеных пунктаў, нумар старонкі і індэкс	Варыянты назваў і наводзіце крыніц	Сучасныя назвы	Да якога магнітка належала	Уладанне	Павет ВКЛ, краіна	Сучасная прыналежнасць	
						вобласць	раён, краіна
Баканаўка, в. 94, Д-3		Новіі (да 1964 Баканаўка)	Баканаўка	шл.	Мсціслаўскі	Магілёўская	Крычаўскі
Баканаўкі, в. 89, Б-3		Зялёны Бор (да 1969 Баканаўкі)	Жукраны	Радзівіллы	Аршанскі	Гродзенская	Ашмянскі
Балгавічы, в. 100, Г-3	Булгавічы	Балгавічы	Балгавічы	шл.	Навагародскі	Мінская	Капыльскі
Балдзіні, в. 79, Б-1			Велюк	дзярж.	Віцебскі		Расія
Балдзінка, в. 75, Б-4		да 1997 Балдзіні	Нядзіны	Сапегі	Полацкі	Віцебская	Верхнядзвінскі
Балдук, в. 81, В-1		не існуе	Лынтупы	Гільзены	Ашмянскі	Віцебская	Пастаўскі
Балдышэвічы, в. 76, В-3		Балдышы	Замышлы	правасл/ўн/ярхіепіскап	Полацкі	Віцебская	Полацкі
Балеічы, в. 90, Д-1		не існуе	Дворзіца	Радзівіллы	Менскі	Мінская	Стаўбцоўскі
Балешы, в. 105, А-1		Балешына	Асмоловіны	шл.	Мсціслаўскі	Магілёўская	Клімавіцкі
Баліч, в. 75, Б-4		Балічы	Баліч	Пяткевічоўе	Полацкі	Віцебская	Верхнядзвінскі
Баліна, в. 86, Д-4			Баліна	шл.	Гараднянскі		Польшча
Баліны, в. 97, Б-3		Балічы	Сяславі	Агінскія	Гараднянскі	Гродзенская	Гродзенскі
Баліны, в. 98, А-2		Балічы	Баліны	шл.	Лідскі	Гродзенская	Шчучынскі
Балонічкі, в. 103, А-1		Балонаўка	Лубенка	каноніс рогулярныя	Аршанскі	Магілёўская	Бихаўскі
Балота, ак. 107, Д-3		Балота	Балота	шл.	Берасцейскі	Брэсцкая	Кобрынскі
Балота, в. 107, Д-3		Балата	Балота	езуіты	Берасцейскі	Брэсцкая	Кобрынскі
Балота, г. 107, Д-3	Фядоркі	не існуе	Балота	шл.	Берасцейскі	Брэсцкая	Кобрынскі
Балотаўны, в. 83, А-2		Балотаўны	Шклоў	Чартарыйскія	Аршанскі	Віцебская	Аршанскі
Балоткавка, в. 72, Г-3			Сойка	шл.	Полацкі		Расія
Балотнік, в. 73, Д-4			Навасць	Пацеі	Полацкі		Расія
Балотнікі, в. 72, Г-2			Полаўн	дзярж.	Полацкі		Расія
Балотнікі, в. 76, Б-1		не існуе	Часнаталь	Шчыты	Полацкі	Віцебская	Верхнядзвінскі
Балотнікі, в. 78, Г-2		не існуе	Балотнікі	шл.	Полацкі	Віцебская	Верхнядзвінскі
Балотнікі, в. 78, Г-3		не існуе	Рулеўка	шл.	Полацкі	Віцебская	Полацкі
Балотнікі, в. 81, Г-2		не існуе	Сяліца	Сулістроўскія	Аршанскі	Мінская	Вілейскі
Балотнікі, в. 84, Б-2		не існуе	Обаль	Лукоміны	Віцебскі	Віцебская	Сенненскі
Балотнікі, в. 88, В-4		Балотнікі	Балотнікі	шл.	Лідскі	Гродзенская	Воранаўскі
Балотнікі, в. 98, А-2		Балотнікі	Міхоўшына	шл.	Лідскі	Гродзенская	Шчучынскі
Балотніцы, в. 72, Д-1			Асаіна	Гільзены	Полацкі		Расія
Балотніцы, в. 76, Г-4		не існуе	Ротна	праваслаўны манастыр	Полацкі	Віцебская	Полацкі
Балотніцы, в. 76, Д-3		да 1870-х Балотніца	Балотніца	Корсакі	Полацкі	Віцебская	Полацкі
Балотніцы, в. 78, В-1		не існуе	Езярышча	дзярж.	Віцебскі	Віцебская	Гарадоцкі
Балотніцы, в. 78, Б-1		Балотніца	Усяпт	дзярж.	Віцебскі	Віцебская	Гарадоцкі
Балотня, в. 103, В-4	Кушна	Балотні	Юдзічна	Юдзічкія	Рэчыцкі	Гомельская	Рагачоўскі
Балотцы, в. 99, А-3		Балотцы	Шчодрэц	Хрантовічы	Новагародскі	Гродзенская	Навагрудскі
Балотчыцы, в. 100, Д-4		Балотчыцы	Слуцк	Радзівіллы	Новагародскі	Мінская	Слуцкі
Балоцца, в. 76, В-2		Балоцца	Трасковны	Корсакі	Полацкі	Віцебская	Верхнядзвінскі
Балоцца, в. 84, В-2	Боўцна	не існуе	Обаль	Лукоміны	Віцебскі	Віцебская	Сенненскі
Балсна, в. 101, Б-4		Балоча	Пухамны	Тызенгаўзы	Менскі	Мінская	Пухавіцкі
Балсна, в. 80, В-3		Балоша	Балсна	шл.	Ашмянскі	Гродзенская	Астравецкі
Балоші, в. 77, А-4			Невень	Радзівіллы	Полацкі		Расія
Балоші, в. 78, Г-4			Верхоўе		Віцебскі		Расія
Балсны, в. 104, Г-3		Балсны	Чэчэрск	дзярж.	Рэчыцкі	Гомельская	Чачэрскі
Балтагузы, в. 81, Г-2	Балтагуі	Балтагузы	Сляпля	Сулістроўскія	Ашмянскі	Мінская	Мядзельскі
Балтаішкі, в. 88, Г-3		Волдаішкі	Кемейшы	шл.	Лідскі	Гродзенская	Воранаўскі
Балтаіцыны, в. 87, Б-2			Вайсея	Масальскія	Гараднянскі		Літва
Балтунікі, з. 74, Д-3	Балтаніцкі		Дзяўпіцкі	дзярж.	Ашмянскі		Літва
Балтч, в. 108, А-1		Балты	Грынюшыны	шл.	Слонімскі	Гродзенская	Слонімскі
Баль, в. 98, А-1		Балі	Людск	касцёл	Лідскі	Гродзенская	Шчучынскі
Бальшыкі, з. 75, Г-1		Балы	Ольса	дзярж.	Браслаўскі	Віцебская	Браслаўскі
Бальсце, в. 75, Б-3	Бальсаль	не існуе	Друя	Сапегі	Браслаўскі	Віцебская	Браслаўскі
Баля, в. 87, Д-2		Вата Сольная	Баля	езуіты	Гараднянскі	Гродзенская	Гродзенскі
Баляколіта, в. 87, Г-2		Балякоты	Вагдайкоўцы	Вялоскі	Гараднянскі	Гродзенская	Гродзенскі
Бандзюка, в. 76, А-2			Дзядзіна	Гільзены	Полацкі		Расія
Бандэрцы, в. 76, Г-1		Бандарцы	Мікалаева	Вагрэцкі	Полацкі	Віцебская	Полацкі
Бандэры, в. 84, В-2		не існуе	Обаль	Лукоміны	Віцебскі	Віцебская	Сенненскі
Бандэры, в. 96, А-4		Бандары	Скляц	Радзівіллы	Новагародскі	Гродзенская	Дзятлаўскі
Бандэры, в. 101, Д-1		Блажэй Бандары	Слуцк	Радзівіллы	Новагародскі	Мінская	Слуцкі
Бандэры, в. 101, Д-1	Бендары	Дальняя Бандары	Слуцк	Радзівіллы	Новагародскі	Мінская	Слуцкі
Бандэрова, в. 84, Б-3	Бандэры		Лукаева	Багамольцы	Віцебскі	Віцебская	Віцебскі
Бандэшкі, в. 86, А-3	Будзішкі		Віканы	дзярж.	Гараднянскі		Польшча
Банецці, з. 106, Г-4		Зялянец	Банецці	шл.	Берасцейскі	Брэсцкая	Брэсцкі
Банкова, в. 84, Б-2	Ланкава	не існуе	Вішбор	дзярж.	Віцебскі	Віцебская	Віцебскі
Банкоўшчына, в. 94, В-4		Банкаўшчына	Балабоўшчына	шл.	Мсціслаўскі	Магілёўская	Мсціслаўскі
Банкты, в. 77, Д-3		не існуе	Спокшцы	дзярж.	Віцебскі	Віцебская	Гарадоцкі
Банкі, в. 93, В-1		Банькі	Цыцерын	Агінскія	Аршанскі	Магілёўская	Круглянскі
Банкоўка, в. 72, Д-3			Нявецца	дзярж.	Полацкі		Расія
Банкоўшчына, в. 84, Д-3		Баявокушына	Рагозна	шл.	Аршанскі	Віцебская	Аршанскі
Банцэрэўшчына, в. 90, Г-4		да 1988 Банцаразушына	Зарэчча	шл.	Менскі	Мінская	Мінскі
Банькі, в. 90, В-1	Баўкаў	Банькова	Волоскае	Чартарыйскія	Аршанскі	Мінская	Вілейскі
Банюны, в. 74, Г-4			Дайглішкі	дзярж.	Браслаўскі		Літва
Бараво, з. 91, Г-1		Барэнкі	Прылепы	уніяц/ манастыр і шл.	Менскі	Мінская	Мінскі
Баравой, в. 72, Д-4	Баравая		Кубак	шл.	Полацкі		Расія
Баравоя, в. 73, Г-4			Арлоўны	шл.	Полацкі		Расія
Баравая, в. 76, Б-4		не існуе	Шавіна	дзярж.	Полацкі	Віцебская	Расонскі
Баравая, в. 76, Г-3	Борава	не існуе	Бездрадзевы	шл.	Полацкі	Віцебская	Полацкі
Баравая, в. 76, Г-4		Баравіцы	Белая	шл.	Полацкі	Віцебская	Полацкі
Баравая, в. 76, Г-4		не існуе	Ротна	праваслаўны манастыр	Полацкі	Віцебская	Полацкі
Баравая, в. 77, Б-3			Невень	Радзівіллы	Полацкі		Расія
Баравая, в. 77, В-3		не існуе	Мошкі	езуіты	Полацкі	Віцебская	Гарадоцкі
Баравая, в. 77, Г-4		Баравіцы	Езярышча	дзярж.	Віцебскі	Віцебская	Гарадоцкі
Баравая, в. 77, Д-4		да 1982 Баравыя (злілася з в. Прудніі)	Лосвідз	Храневічы	Віцебскі	Віцебская	Гарадоцкі
Баравая, з. 78, А-2			Новоль	Радзівіллы	Полацкі		Расія
Баравая, в. 78, Г-1		не існуе	Езярышча	дзярж.	Віцебскі	Віцебская	Гарадоцкі
Баравая, в. 81, А-3		Баравыя	Бохін	Цеханавецкія	Браслаўскі	Віцебская	Браслаўскі
Баравая, в. 83, В-3		Баравыя	Чашкі	Лопаты	Аршанскі	Віцебская	Чашніцкі
Баравая, в. 84, Б-1		не існуе	Сорчыца	вілен/ біскуп	Віцебскі	Віцебская	Бешанковіцкі
Баравая, з. 85, Б-1		Баравая	Станіславава	шл.	Віцебскі	Віцебская	Лёзненскі
Баравая, в. 95, Г-1			Гранёўшына	шл.	Мсціслаўскі		Расія
Баравая, в. 95, Д-3			Шуміліч	шл.	Мсціслаўскі		Расія
Баравая, в. 100, А-2		Баравое	Койданоў	Радзівіллы	Менскі	Мінская	Дзяржынскі
Баравая, в. 120, В-2	Барсовае	Баравое	Убарць	вілен/ біскуп	Мазырскі	Гомельская	Лельчыцкі
Баравая Буда, в. 103, Д-4		Баравая Буда	Мярэхуваны	дзярж.	Рэчыцкі	Гомельская	Хойніцкі
Баравая Карчма, в. 77, Б-1		не існуе	Парачна	шл.	Полацкі	Віцебская	Расонскі
Баравая Слабада, в. 101, Б-2		Бор	Нянкавічы	шл.	Менскі	Мінская	Пухавіцкі
Баравая Слабада, в. 101, Б-3		Баравая	Блюнь	езуіты	Менскі	Мінская	Пухавіцкі
Баравец, в. 94, Б-4			Шышкава	шл.	Мсціслаўскі		Расія
Баравіні, в. 72, Г-2			Магілева	Аглюскія	Полацкі		Расія
Баравіні, в. 73, Б-4			Яблянец	шл.	Полацкі		Расія
Баравіні, в. 75, Г-1	Бараўны	Баравікі	Опса	дзярж.	Браслаўскі	Віцебская	Браслаўскі
Баравіні, в. 81, А-4		зліліся з г.п. Варапаева	Пастоны	Тызенгаўзы	Ашмянскі	Віцебская	Пастаўскі
Баравіні, в. 81, Г-4		Баравікі	Мальні	Сяліны	Ашмянскі	Мінская	Мядзельскі
Баравіні, в. 89, В-2		Баравікі	Субліскі	Радзівіллы	Ашмянскі	Гродзенская	Іўеўскі
Баравіні, в. 90, Д-2		не існуе	Старыкі	вілен/ біскуп	Менскі	Мінская	Валожынскі
Баравіні, в. 97, Д-4		Баравікі	Ліпенцы	францыск/ан/ы	Баравіцкі	Гродзенская	Свіслацкі
Баравіні, в. 98, Д-4		Баравікі	Воля	Жвастоўскія	Слонімскі	Гродзенская	Слонімскі
Баравіні, в. 99, Б-1		Баравікі	Здзядцзл	Радзівіллы	Слонімскі	Гродзенская	Дзятлаўскі
Баравіні, в. 100, А-2		не існуе	Вяцці	Радзівіллы	Менскі	Мінская	Стаўбцоўскі
Баравіні, в. 100, А-4		Баравікі	Койданоў	Радзівіллы	Менскі	Мінская	Дзяржынскі
Баравіні, в. 107, Б-3		Баравікі	Баравікі	шл.	Берасцейскі	Брэсцкая	Пружанскі
Баравікі, в. 110, В-1		Баравікі	Лахна	Радзівіллы	Новагародскі	Брэсцкая	Лунінецкі
Баравікі, в. 112, В-4		Баравікі	Горжаль	вілен/ капітул	Рэчыцкі	Гомельская	Светлагорскі
Баравікоўшчына, в. 90, Г-1		Баравікоўшчына	Іемянц	Сапегі/ўн	Менскі	Мінская	Вілейскі
Бараўцы, в. 109, Г-4	Бораўкі	Бараўцы	Кажан-Гарадок	Шчыты	Новагародскі	Брэсцкая	Лунінецкі
Бараўсо, в. 77, Г-2		не існуе	Казьціна	дзярж.	Віцебскі	Віцебская	Полацкі
Бараўсо, в. 82, А-3		Баравое	Барысакавіны	шл.	Полацкі	Віцебская	Глыбоцкі
Бараўсо, в. 118, Б-2			Залозіна	вілен/ капітул	Каралеўства Польскае		Украіна
Бараны, з. 82, В-4		не існуе	Бараны	Каменскі	Полацкі	Віцебская	Ушацкі
Барашын, з. 81, Г-4		Барашы	Кнігініна	шл.	Ашмянскі	Мінская	Вілейскі
Барашын, з. 82, В-2	Баравая	не існуе	Рачкоўка	шл.	Ашмянскі	Віцебская	Докшыцкі
Барашын, в. 82, Г-1	Бораны	Барашы	Дзяўнаў	Камінскі	Ашмянскі	Мінская	Вілейскі
Бараданчы, в. 75, Д-4		Бардзенчы	Пагост	Сапегі	Браслаўскі	Віцебская	Шаркаўшчынскі
Бараданы, з. 85, Д-1		Бараданы	Дубароўна	Сапегі	Ашмянскі	Віцебская	Дубровенскі
Бараданчы, в. 75, Г-3	Бардзінічы	Бараданчы	Пагост	Сапегі	Браслаўскі	Віцебская	Браслаўскі
Бараданчы, в. 94, В-1		Вялікія Бараданкі	Магілёў	дзярж.	Аршанскі	Магілёўская	Дрыбінскі

Назвы населеных пунктаў, нумар старонкі і індэкс	Варыянты назваў паводле крыніц	Сучасная назва	Да якога маёнтка належала	Уладанне	Павет ВКЛ, краіна	Сучасная прыналежнасць	
						вобласць	раён, краіна
Барадзіно, в. 77, Б-3			Турыншчына	Серакоўскія	Полацкі		Расія
Барадзіно, в. 81, Б-2		Барадзіно	Алекшыцкі	шл.	Ашмянскі	Віцебская	Пастаўскі
Барадзіно, в. 84, Д-3	Барадзін	Барадзіна	Барадзінскі	Бенядыкцінкі	Аршанскі	Віцебская	Аршанскі
Барадулевка, в. 72, Г-1		Себеж	Себеж	Радзівілы	Полацкі		Расія
Барадуліна, в. 76, Б-2		Барадуліна	Польшча	езуіты	Полацкі	Віцебская	Верхнядзвінскі
Барадуліна, в. 89, В-2		Барадзіны	Юр	Агінскія	Ашмянскі	Гродзенская	Іўеўскі
Барадзянка, в. 95, Г-2			Дубаўшы	Гальяноні	Мсціслаўскі		Расія
Барадчыны, в. 80, В-2			Быстрыца	дзяржа.	Ашмянскі		Літва
Бараканава, в. 76, Г-4		Баранава	Спас	езуіты	Полацкі	Віцебская	Полацкі
Бараканава, в. 78, А-1			Невель	Радзівілы	Полацкі		Расія
Бараканава, в. 78, А-4			Велюж	дзяржа.	Віцебскі		Расія
Бараканава, в. 84, Б-3		не існуе	Добрына	Пукі	Віцебскі	Віцебская	Лёзненскі
Бараканава, в. 97, А-3		Баранава	Гарадзіна	дзяржа.	Гарадзенскі	Гродзенская	Гродзенскі
Бараканава, в. 111, А-2		Баранава	Слуск	Радзівілы	Нова-гарадскі	Мінская	Старадарожскі
Бараканавіны, в. 87, Д-2		у межах г. Гродна	Гарадна	дзяржа.	Гарадзенскі	Гродзенская	Гродзенскі
Бараканавіны, заг. 89, Г-2	Чартоўшчына	Акопцы Баранавіны	Баранавіны	шл.	Ашмянскі	Гродзенская	Іўеўскі
Бараканавіны, в. 89, Б-2		Баранавіны	Сурвілішкі	езуіты	Ашмянскі	Гродзенская	Іўеўскі
Бараканавіны, в. 99, Б-3		Баранавіны	Мацеюшкі	Сапегі	Новагародскі	Гродзенская	Карэліцкі
Бараканавіны, в. 99, Г-3		Баранавіны 3	Баранавіны	касцёл	Новагародскі	Брасцкая	Баранавіцкі
Бараканавіны, в. 102, Г-2		Баранавіны 3	Баранавіны	шл.	Рэчыцкі	Магілёўская	Бабруйскі
Баранаўка, в. 72, Д-2			Шчорбіна	шл.	Полацкі		Расія
Баранаўка, в. 94, Б-4			Баранаўка	шл.	Мсціслаўскі		Расія
Баранаўшчына, в. 73, В-4			Яблонь	шл.	Полацкі		Расія
Баранаўшчына, в. 75, В-3		Баранаўшчына	Браслаў	дзяржа.	Браслаўскі	Віцебская	Браслаўскі
Баранаўшчына, в. 90, Г-4		не існуе	Баранаўшчына	Корсакі	Менскі	Мінская	Мінскі
Баранікі, в. 81, А-2		да 1991 Баранікі	Барадзіні	вілейскі капітул	Ашмянскі	Віцебская	Пастаўскі
Баранкі, в. 106, Г-4		Баранкі	Бабіны	шл.	Барысаўскі	Брасцкая	Камянецкі
Баранкавічыне, з. 75, Б-4		не існуе	Друя	Сапегі	Полацкі	Віцебская	Верхнядзвінскі
Бараноцкая, в. 73, Д-1			Новель	Радзівілы	Полацкі		Расія
Бараноцы, в. 90, А-2		Баранцы	Маркава	дзяржа.	Ашмянскі	Мінская	Вілейскі
Бараны, в. 77, Б-1	Баранава	не існуе	Тродзенкі	езуіты	Полацкі	Віцебская	Расонскі
Бараны, в. 77, В-4		не існуе	Дэўгаюлле	дзяржа.	Віцебскі	Віцебская	Гарадоцкі
Бараны, в. 80, В-4		Баркі	Пакнеш	шл.	Ашмянскі	Гродзенская	Астравецкі
Бараны, в. 82, А-1		Баркі	Уцэлі	Корсакі	Полацкі	Віцебская	Лынтупскі
Бараны, в. 82, Б-2	Грабаны, Лябаны	Баркі	Глыбокае	кармэліты	Полацкі	Віцебская	Лынтупскі
Бараны, в. 83, В-4		не існуе	Каменка	Цекановіцкія	Віцебскі	Віцебская	Сенненскі
Бараны, в. 107, Д-2		Баркі	Баркі	шл.	Барысаўскі	Брасцкая	Жабінкаўскі
Баранькі, м. 92, А-1	Барон	Баркі	Баркоўцы	дзяржа.	Аршанскі	Віцебская	Барысаўскі
Барань, м. 93, А-3	Баркі	Баркі	Копысь	Радзівілы	Аршанскі	Віцебская	Аршанскі
Барантышкава, в. 97, В-2			Гарадна	дзяржа.	Гарадзенскі		Польшча
Барэўі, в. 89, Г-2		Вялікае Барава	Барэўі	шл.	Ашмянскі	Гродзенская	Іўеўскі
Барэўі, в. 89, Г-2		Малое Барава	Барэўі	шл.	Ашмянскі	Гродзенская	Іўеўскі
Барэўкі, в. 81, А-3		Баэўкі	Пастаўцы	Тызенгаўзы	Ашмянскі	Віцебская	Пастаўскі
Барэўкі, в. 90, В-4		Брэйкі	Заслаў	Пшаздзецкія	Менскі	Мінская	Мінскі
Барэўкова, в. 78, А-4	Буракова		Вялюк	дзяржа.	Віцебскі		Расія
Барэўшчына, в. 82, Б-4		Барэўшчыны	Кубліны		Полацкі	Віцебская	Лынтупскі
Барэўшчына, в. 91, А-3		Барэўшчыны	Будзенічы	шл.	Менскі	Мінская	Барысаўскі
Барэўшчына, в. 91, Г-1		Барэўшчыны	Вялікія	шл.	Менскі	Мінская	Мінскі
Барэўшчына, в. 77, Б-1		не існуе	Прыкабы	дзяржа.	Полацкі	Віцебская	Расонскі
Барэўшчына, в. 76, Г-2		не існуе	Дзісна	дзяржа.	Полацкі	Віцебская	Верхнядзвінскі
Барэўшчына, в. 81, Д-2		Барэўшчы	Цыкішавічы	Бернардзінкі	Ашмянскі	Мінская	Вілейскі
Барэўшчына, в. 83, Г-4		Барэўшчы	Белая Царква	базыльяне	Аршанскі	Віцебская	Чашніцкі
Барэўшчына, в. 91, В-1		Барэўшчы	Будагшын	шл.	Менскі	Мінская	Мінскі
Барэўшчына, в. 91, Г-1		не існуе	Мацюі	шл.	Менскі	Мінская	Мінскі
Барэўшчына, в. 93, А-3		Барэўшчы	Шклоў	Чартарыйскія	Аршанскі	Віцебская	Аршанскі
Барэўшчына, в. 99, Г-2		Барэўшчы	Стэльмяніны	Агінскія	Новагародскі	Брасцкая	Баранавіцкі
Барэшін, в. 99, А-3		Барэшін	Каралішы	Радзівілы	Новагародскі	Гродзенская	Карэліцкі
Барэшкавічы, в. 102, А-2	Баратычы	Чырвоны Араты	Барэшкі	шл.	Аршанскі	Мінская	Вілейскі
Барэшкашўчына, в. 100, В-1		Барэшкашўчына	Барэшкашўчына		Новагародскі	Мінская	Несвіжскі
Барэшкоўка, в. 73, А-3			Себеж	Радзівілы	Полацкі		Расія
Барэшкоўка, в. 73, Д-1			Невель	Радзівілы	Полацкі		Расія
Барбаўрэў, в. 101, Б-1		Барбаўрова	Сяргеевічы	шл.	Менскі	Мінская	Пухавіцкі
Барбаўрэў, в. 111, А-3		Барбаўрова		Быкоўскія	Новагародскі	Магілёўская	Слуцкі
Барбаўрэў, м. 121, В-4	Бабіны	Барбаўрэў	Барбаўрэў	Аскерні	Мазырскі	Гомельская	Мазырскі
Барбарэўка, в. 87, Д-3		Барбарэвічы	Пяпбанішкі	касцёл	Гарадзенскі	Гродзенская	Гродзенскі
Барвяна, в. 84, А-3		Барвін	Марцьянаўка	Агінскія	Віцебскі	Віцебская	Віцебскі
Барвіны, в. 88, Д-4		Барвіны	Сутокі	Радзівілы	Ліды	Гродзенская	Ліда
Барглаў, м. 98, Г-3					Каралеўства Польскае	Мінская	Стаўбцоўскі
Бардзе, в. 90, Д-2		Бардзэ	Старынкі	Радзівілы	Менскі	Мінская	Стаўбцоўскі
Бардзейка, в. 106, В-3		Бардзейка	Высокае	Сапегі	Берасцейскі	Брасцкая	Камянецкі
Бардзілавічы, в. 76, Г-2		не існуе	Бардзілавічы	Гласкі	Полацкі	Віцебская	Верхнядзвінскі
Бардзілы, в. 78, Г-3		не існуе	Усвят	дзяржа.	Віцебскі	Віцебская	Гарадоцкі
Бардзілы, вв. 94, Г-1		Бардзілы	Бардзілы	шл.	Аршанскі	Магілёўская	Чавускі
Бардзілічы, в. 94, Г-1		Бардзілічы	Магілёў	дзяржа.	Аршанскі	Магілёўская	Чавускі
Бардзіны, в. 104, Б-3	Бародзічы	не існуе	Прапойск	дзяржа.	Рэчыцкі	Магілёўская	Краснапольскі
Бардзіны, в. 98, Г-3		Бярдзіны	Сынковічы	шл.	Слонімскі	Гродзенская	Слонімскі
Бардзілава, в. 84, Б-3		не існуе	Сухадорава	пінры	Віцебскі	Віцебская	Віцебскі
Бардзілы, в. 107, Г-2		Бародзіны	Рэчыца	Чартарыйскія	Берасцейскі	Брасцкая	Жабінкаўскі
Бардзілоўка, в. 93, А-4		Бардзілоўка	Дубоўнічы	Сапегі	Аршанскі	Віцебская	Аршанскі
Бардзілоўка, в. 84, Д-4		Бардзілоўка	Дубоўнічы	Сапегі	Аршанскі	Віцебская	Аршанскі
Бардзілчыне, в. 90, Г-3	Бярэздзін	Вялікая Бярэздзінь	Бардзіне	шл.	Менскі	Мінская	Мінскі
Бародзіна, в. 85, Г-3			Рудня	Агінскія	Аршанскі		Расія
Бародзіна, в. 85, Д-1		зліліся з в. Казяны	Расічна	трынітарыі	Аршанскі	Віцебская	Дубровенскі
Барсакалабу, м. 103, А-3	Варкалабаў	Баркалабава	Быкаў	Сапегі	Аршанскі	Магілёўская	Быкаўскі
Барсоны, в. 73, Б-4	Парсоны		Яблонец	шл.	Полацкі		Расія
Барсоны, в. 77, А-4	Вакіна		Невель	Радзівілы	Полацкі		Расія
Барсуцкі, а. 100, В-4		Барсуцкі	Слуск	Радзівілы	Нова-гарадскі	Мінская	Капыльскі
Барэй, в. 72, Д-2			Полацк	дзяржа.	Полацкі		Расія
Барэй, г. 72, Д-3			Нявядра	дзяржа.	Полацкі		Расія
Барэй, м. 72, Д-3			Полацк	дзяржа.	Полацкі		Расія
Барэй, м. 73, Д-4			Невель	Радзівілы	Полацкі		Расія
Барэй, в. 76, А-2		не існуе	Асвея	Гальяноні	Полацкі	Віцебская	Верхнядзвінскі
Барэй, в. 76, А-4			Мілінкі	дзяржа.	Полацкі		Расія
Барэй, в. 76, Б-4		Баркі	Жохтавічы	шл.	Полацкі	Віцебская	Полацкі
Барэй, м. 77, А-4			Баркі	шл.	Віцебскі		Расія
Барэй, в. 77, В-1		не існуе	Дварэчыца	дзяржа.	Полацкі	Віцебская	Полацкі
Барэй, в. 77, Г-3		не існуе	Казьяны	дзяржа.	Віцебскі	Віцебская	Гарадоцкі
Барэй, в. 77, Д-1		не існуе	Збродзенічы	шл.	Полацкі	Віцебская	Полацкі
Барэй, в. 78, А-2			Невель	Радзівілы	Полацкі		Расія
Барэй, в. 78, Б-3		Баркі	Усвят	дзяржа.	Віцебскі	Віцебская	Гарадоцкі
Барэй, в. 81, Г-3		не існуе	Вуле	шл.	Ашмянскі	Мінская	Вілейскі
Барэй, в. 83, Г-4		Баркі	Варанава	Сапегі	Аршанскі	Віцебская	Чашніцкі
Барэй, в. 83, Д-2		Баркі	Халоднічны	Храптовічы	Аршанскі	Мінская	Крупскі
Барэй, в. 85, Б-2			Рудня	Агінскія	Аршанскі		Расія
Барэй, в. 89, В-4		Баркі Нізавыя	Валожын	Чартарыйскія	Ашмянскі	Мінская	Валожынскі
Барэй, в. 90, Б-1	Барок, Абаркі	Баркі	Палачаны	Сулістроўскія	Ашмянскі	Мінская	Маладзечанскі
Барэй, в. 90, Г-1	Барок	Баркі	Валожын	Чартарыйскія	Ашмянскі	Мінская	Валожынскі
Барэй, в. 93, А-2		Баркі 1	Старасялле	Агінскія	Аршанскі	Магілёўская	Шклоўскі
Барэй, в. 97, Д-2					Берасцейскі		Польшча
Барэй, м. 100, А-4		Баркі	Койданаў	Радзівілы	Менскі	Мінская	Дзяржынскі
Барэй, в. 100, Г-4		не існуе	Слуск	Радзівілы	Нова-гарадскі	Мінская	Слуцкі
Барэй, в. 103, Б-1		Баркі	Быкаў	Сапегі	Рэчыцкі	Магілёўская	Расія
Барэкова, в. 85, Б-2			Мікуліна	Агінскія	Віцебскі		Расія
Барэкова Слабада, в. 93, А-2		Слабада	Варанцішкі	шл.	Аршанскі	Віцебская	Талачынскі
Барэкоўшчына, в. 75, В-3		Барэкова	Падзявы	кармэліты	Браслаўскі	Віцебская	Мёрскі
Барэкоўшчына, в. 82, Г-1		Барэкоўшчына	Парэчнаўцы	вілейскі капітул	Ашмянскі	Мінская	Мядзельскі
Барэлава, в. 73, В-4			Стэльмасі	Корсакі	Полацкі		Расія
Барэчыты, в. 107, В-4		Барэчыты	Равяцічы	дзяржа.	Берасцейскі	Брасцкая	Брэсцкі
Барэчыціна, в. 78, Б-3			Усвят	дзяржа.	Віцебскі		Расія
Барнавалавка, в. 76, В-3			Усвят	дзяржа.	Віцебскі		Расія
Барова, з. 104, А-4		Барокая	Дубравіцы	дзяржа.	Мсціслаўскі	Магілёўская	Чэрыкаўскі
Барозіна, в. 85, В-2			Любавічы	Агінскія і Друцкі-Любецкі	Аршанскі		Расія
Барозічы, в. 88, Г-2	Барозічэн	Барозічы	Залава	Сапегі	Вайкавыскі	Гродзенская	Зэльвенскі
Барозічы, в. 106, Б-4		Каменкі	Камянец	дзяржа.	Берасцейскі	Брасцкая	Камянецкі
Барозічы, м. 107, Д-4		Барозічы	Брэшневы	вілейскі капітул	Берасцейскі	Брасцкая	Кобрынскі

Назвы населеных пунктаў, нумар старонкі і індэкс	Варыянты назваў паводле крыніц	Сучасныя назвы	Да якога маёнтка належала	Уладанне	Пакет ВКЛ, краіна	Сучасная прыналежнасць	
						вобласць	раён, краіна
Бародка, ак. 94, Г-2	Гораўка	Бародкі	Бародка	шл.	Мсціслаўскі	Магілёўская	Чавускі
Барок, в. 78, В-2		Баркі	Усвят	дзярж.	Віцебскі	Віцебская	Гарадоцкі
Барок, в. 83, А-3		Баркі	Вула	Рэчыты?	Полацкі	Віцебская	Шумілінскі
Барок, в. 84, Г-2		Барок	Алексіёнічы	шл.	Віцебскі	Віцебская	Сенненскі
Барок, в. 94, Б-4			Жукава	дзярж.	Мсціслаўскі		Расіі
Барокава, в. 84, Б-4		не існуе	Красьні	Багамольцы	Віцебскі	Віцебская	Лёзненскі
Баронкі, в. 84, А-3		не існуе	Віцебск	дзярж.	Віцебскі	Віцебская	Віцебскі
Баронкі, в. 105, Г-2		Баронкі	Крычаў	дзярж.	Мсціслаўскі	Магілёўская	Касцюковіцкі
Баротчыцы, в. 93, Г-3		не існуе	Магілёў	дзярж.	Аршанскі	Магілёўская	Магілёўскі
Барсоўка, в. 76, Б-1		Барсоўка	Чэснакаль	Шчыты	Полацкі	Віцебская	Верхнядзвінскі
Барсоўка, в. 76, Б-2		не існуе	Каханавічы	Храпавіцкія	Полацкі	Віцебская	Верхнядзвінскі
Барсоўка, в. 84, Г-4		не існуе	Бабіна	дзярж.	Аршанскі	Віцебская	Аршанскі
Барсоўка, в. 85, А-2			Мікуліна	Агінскія	Віцебскі		Расіі
Барсоўка, в. 95, Б-2					Расійская імперыя		Расіі
Барсоўка, в. 105, В-1		Барсоўка	Крычаў	дзярж.	Мсціслаўскі	Магілёўская	Касцюковіцкі
Барсўнікі, в. 84, Г-2		Буда	Смаляны	Свянушкі	Аршанскі	Віцебская	Сенненскі
Барсўшчына, в. 85, Д-1		не існуе	Расасна	трыштары	Аршанскі	Віцебская	Дубровенскі
Барсўшчына, в. 90, Б-1		Барсўкаўшчына	Сенкаўшчына	шл.	Аўмянскі	Мінская	Маладзечанскі
Барсэвава, в. 84, В-4		Барсэева	Дабрамысль	шл.	Віцебскі	Віцебская	Лёзненскі
Барсэнкі, в. 85, В-2			Рудня	Агінскія	Аршанскі		Расіі
Барсукі, в. 72, Г-1			Барсукі	Глакоі	Полацкі		Расіі
Барсукі, в. 72, Г-2			Полацк	дзярж.	Полацкі		Расіі
Барсукі, к. 75, Д-1		не існуе	Богін	Цекаявецкія	Браслаўскі	Віцебская	Браслаўскі
Барсукі, к. 75, Д-4		Барсукі	Залесся	безыльныцы	Полацкі	Віцебская	Глыбокі
Барсукі, в. 76, А-4			Полаш	дзярж.	Полацкі		Расіі
Барсукі, к. 76, Б-1		Барсукі	Азеркі	Храпавіцкія	Полацкі	Віцебская	Верхнядзвінскі
Барсукі, к. 76, Б-3		не існуе	Галоўчыцы	шл.	Полацкі	Віцебская	Расонскі
Барсукі, к. 76, Б-3		не існуе	Клясцы	шл.	Полацкі	Віцебская	Расонскі
Барсукі, к. 76, В-1		Барсукі	Юстыннава	Шчыты	Полацкі	Віцебская	Верхнядзвінскі
Барсукі, к. 76, В-2		не існуе	Кнюхцы	шл.	Полацкі	Віцебская	Верхнядзвінскі
Барсукі, в. 76, Г-2		Барсукі	Мікалаеўская Слабада	Сулстроўскія	Полацкі	Віцебская	Верхнядзвінскі
Барсукі, к. 76, Д-1		Барсукі	Гумянаўцы	езуіты	Полацкі	Віцебская	Шаркаўшчынскі
Барсукі, к. 77, Г-1		не існуе	Дварэц	шл.	Полацкі	Віцебская	Полацкі
Барсукі, к. 77, Г-2		не існуе	Дварэц	шл.	Полацкі	Віцебская	Полацкі
Барсукі, к. 77, Д-2		Барсукі	Обаль	шл.	Полацкі	Віцебская	Шумілінскі
Барсукі, к. 79, Б-1			Невель	Радзівілы	Полацкі		Расіі
Барсукі, к. 78, Б-3			Рындзіна	дзярж.	Віцебскі		Расіі
Барсукі, к. 78, Б-4			Велік	дзярж.	Віцебскі		
Барсукі, к. 78, Д-3		не існуе	Дрэйсталь	Цекаявецкія	Віцебскі	Віцебская	Віцебскі
Барсукі, к. 82, В-2		Барсукі	Лапуты	шл.	Аўмянскі	Віцебская	Докшыцкі
Барсукі, к. 83, Г-4		Барсукі	Чэрэя	Сапегі	Аршанскі	Віцебская	Чашніцкі
Барсукі, к. 83, Д-3		Барсукі	Лісічына	шл.	Аршанскі	Мінская	Крупскі
Барсукі, к. 84, А-4		не існуе	Казмярова		Віцебскі	Віцебская	Віцебскі
Барсукі, в. 84, Д-4		Барсукі	Юрцына	шл.	Аршанскі	Віцебская	Аршанскі
Барсукі, к. 85, А-1		Барсукі	Вялікасмычы	Багамольцы	Віцебскі	Віцебская	Лёзненскі
Барсукі, к. 85, Д-1		Барсукі	Дубровна	Сапегі	Аршанскі	Віцебская	Дубровенскі
Барсукі, к. 90, Г-3		Барсукі	Ракаў?	шл.	Менскі	Мінская	Мінскі
Барсукі, к. 93, В-3		Барсукі	Барсукі	праваслаўны эканамікал	Аршанскі	Магілёўская	Шклоўскі
Барсукі, к. 94, Б-4			Калеснікі	Гальяноўскія	Мсціслаўскі		Расіі
Барсукі, к. 103, А-1		Барсукі	Быкаў	Сапегі	Аршанскі	Магілёўская	Быхаўскі
Барсукі, к. 103, Г-4		Барсукі	Навасёлкі	шл.	Рэчыцкі	Гомельская	Кармянскі
Барсукі, к. 105, В-3					Расійская імперыя		Расіі
Барсукі, в. 113, Д-2	Барсук	Стары Барсук	Барсукі	шл.	Рэчыцкі	Гомельская	Рэчыцкі
Барсукі, в. 77, В-3		не існуе	Сітна	дзярж.	Полацкі	Віцебская	Полацкі
Барсўнкі, в. 92, А-3	Барсўнька	Вялікія Барсўнькі	Барсўнькі	шл.	Аршанскі	Віцебская	Талачынскі
Барсўнька, в. 75, В-4		не існуе	Шчоўна	шл.	Браслаўскі	Віцебская	Мёрскі
Барсўнька, в. 77, Г-1		не існуе	Дварэц	шл.	Полацкі	Віцебская	Полацкі
Барсўнька, к. 77, Г-3		Новая Барсўнька	Казьяны	дзярж.	Віцебскі	Віцебская	Шумілінскі
Барсўнька, в. 83, А-4		не існуе	Вула	Рэчыты?	Полацкі	Віцебская	Шумілінскі
Барсўнька, к. 83, А-4		не існуе	Ловак	шл.	Полацкі	Віцебская	Шумілінскі
Барсўнька, к. 85, В-1		не існуе	Дабрамысль	шл.	Віцебскі	Віцебская	Лёзненскі
Барсўнінкава, в. 85, Г-2		Барсткавака	Дубровна	Сапегі	Аршанскі	Віцебская	Дубровенскі
Барталамеевка, в. 114, Б-1	Балтрамеева	Барталамеёўка	Хальч	Халецкія	Рэчыцкі	Гомельская	Веткаўскі
Бартал, в. 97, В-2			Вейсен	Масальскія	Пярэдняскі		Літва
Барталы, в. 89, Б-4		Барталы	Забярэзіна	шл.	Аўмянскі	Мінская	Валожынскі
Барталы, в. 99, Б-1		Барталы	Ельня	Тызенгаўзы	Новагародскі	Гродзенская	Дзятлаўскі
Барталышкі, в. 88, В-3		Барталышкі	Радунь	дзярж.	Лідскі	Гродзенская	Воранаўскі
Бартковішчына, в. 89, А-2		не існуе	Пятры	шл.	Аўмянскі	Гродзенская	Мядзельскі
Бартні, в. 98, А-3		Барцікі	Макоўкава	Хадкевічы	Лідскі	Гродзенская	Шчучынскі
Бартніцы, к. 74, В-4	Барклі		Бартніцы	шл.	Браслаўскі		Кобрынскі
Бартоўчына, в. 75, Г-3	Бартоцын	да 1996 Бартоўчына	Навалака	шл.	Браслаўскі	Віцебская	Мёрскі
Бартэлі, в. 89, А-3		Бартэлі	Бартэлі	дамініканцы	Аўмянскі	Гродзенская	Ашмянскі
Барук, в. 98, В-3		Баруні	Дзярэчын	Сапегі	Слонімскі	Гродзенская	Зэльвенскі
Баруны, в. 75, В-1		Баруны	Браслаў	дзярж.	Браслаўскі	Віцебская	Браслаўскі
Баруны, м. 89, Б-3		Баруны	Жупрамы	Радзівілы	Аўмянскі	Гродзенская	Ашмянскі
Баруўка, в. 73, Б-3			Себеж	Радзівілы	Полацкі		Расіі
Баруўка, в. 121, Г-3					Карэлія'тва Польскае		Украіна
Барчыцы, м. 103, В-1		Барчыцы	Добасна	езуіты	Рэчыцкі	Магілёўская	Краўскі
Барышнікіха, в. 77, Г-4		не існуе	Езярышча	дзярж.	Віцебскі	Віцебская	Гарадоцкі
Барышоўка, к. 113, Г-3		Барычоўка	Гомель	дзярж.	Рэчыцкі	Гомельская	Рэчыцкі
Барышоўка, в. 114, Д-2		Барычоўка	Гомель	дзярж.	Рэчыцкі	Гомельская	Добрушскі
Барышоўка, в. 122, А-4		Новая Барышоўка	Барычоўка	шл.	Карэлія'тва Польскае	Гомельская	Лоеўскі
Барышоўка, в. 122, Г-2		не існуе	Мікалаеўка	шл.	Карэлія'тва Польскае	Гомельская	Хойніцкі
Барышы, в. 77, В-2		не існуе	Казяны	дзярж.	Віцебскі	Віцебская	Полацкі
Барышэва, в. 96, Г-3			Бераставіца	шл.	Гальяноўскі		Польшча
Барышова, в. 106, Г-3		Барышова	Барышава	шл.	Берасьцейскі	Брэсцкая	Камянецкі
Барышэйкі, ак. 91, Б-1		не існуе	Барышэйкі	шл.	Менскі	Мінская	Лагойскі
Бекешкава, в. 72, Д-3			Наводка	дзярж.	Полацкі		Расіі
Бельсава, в. 73, Г-1			Цяцерына	шл.	Полацкі		Расіі
Бельсава, к. 75, Б-4		не існуе	Балін	Ляпадзінскія	Полацкі	Віцебская	Верхнядзвінскі
Бельсава, в. 77, В-4		Анцюкевічі	Скобіна	езуіты	Віцебскі	Віцебская	Гарадоцкі
Бельсава, в. 78, Г-2		не існуе	Калоскічы	Пацеі	Віцебскі	Віцебская	Гарадоцкі
Бельсавіна, в. 107, Д-3		Барысава	Барысава	шл.	Берасьцейскі	Брэсцкая	Кобрынскі
Бельсавічы, в. 89, Д-4		Барысаўка	Налібакі	Радзівілы	Аўмянскі	Мінская	Стаўбцоўскі
Бельсавіцы, в. 104, А-4		Барысавічы	Крычаў	дзярж.	Мсціслаўскі	Магілёўская	Клімавіцкі
Бельсагляд, в. 78, А-2			Невель	Радзівілы	Полацкі		Расіі
Бельсцэ, в. 89, Д-3	Барысава	не існуе	Сенна	Валадковічы	Новагародскі	Гродзенская	Навагрудскі
Бельсцэ, г. 91, Б-4		Барысаў	Барысаў	дзярж.	Аршанскі	Мінская	Барысаўскі
Барысаўка, в. 77, Д-2		да 1997 Барысаўка	Залесся	шл.	Полацкі	Віцебская	Полацкі
Барысаўка, в. 85, А-2			Мікуліна	Агінскія	Віцебскі		Расіі
Барысаўка, в. 95, Д-1		Барысаўка	Крычаў	дзярж.	Мсціслаўскі	Магілёўская	Клімавіцкі
Барысаўка, в. 116, А-4		Барысаўка	Верасце	дзярж.	Берасьцейскі	Брэсцкая	Кобрынскі
Барысаўская Гута, в. 104, А-4		Гута	Крычаў	дзярж.	Мсціслаўскі	Магілёўская	Клімавіцкі
Барысаўшчына, в. 82, Б-1	Барсаўчын	не існуе	Дзеражаўшчына	Бжастоўскія	Аўмянскі	Віцебская	Глыбокі
Барысаўшчына, в. 90, А-4	Барсучын	Барысаўшчына	Ігія	Салагубы	Менскі	Мінская	Вілейскі
Барысаўшчына, в. 102, Д-1		Барысаўшчына	Бабароў		Новагародскі	Магілёўская	Глускі
Барысаўшчына, в. 122, Б-1		Барысаўшчына	Гляшча	дзярж. (ніч)	Мазырскі	Гомельская	Хойніцкі
Барысбей, в. 84, Б-4		не існуе	Ляўна	Агінскія	Віцебскі	Віцебская	Лёзненскі
Барыскава, в. 76, Б-4		Барыскава	Горопля	шл.	Полацкі	Віцебская	Расонскі
Барыскава, в. 77, Б-3			Татары	Гальяны	Полацкі		Расіі
Барыскава, в. 77, Б-4			Езярышча	дзярж.	Віцебскі		Расіі
Барыскава, в. 78, Б-2			Усвят	дзярж.	Віцебскі		Расіі
Барыскавічы, в. 82, А-3		не існуе	Барыскавічы	шл.	Полацкі	Віцебская	Глыбокі
Барыскавічы, в. 93, В-2		Барыскавічы	Шклоў	Чартарыйскія	Аршанскі	Магілёўская	Шклоўскі
Барыскавічы, в. 121, А-3		Барыскавічы	Барыскавічы	дзярж. (ніч)	Мазырскі	Гомельская	Мазырскі
Барыскі, в. 90, Б-4	Бярэсці	Барыскі	Вяргаты	шл.	Менскі	Мінская	Лагойскі
Барысы, в. 81, В-1		Барысы	Аньцэў	Хмяніскія	Аўмянскі	Мінская	Мядзельскі
Барнішкі, в. 94, Г-2		Барышаўка	Радамля	дзярж.	Мсціслаўскі	Магілёўская	Чавускі
Барнішчанічы, ак. 118, А-4		Барычавічы	Барычавічы	шл.	Пінскі	Брэсцкая	Пінскі
Барнішэнь, в. 96, Б-2		Барышэня	Барышэня	шл.	Новагародскі	Гродзенская	Дзятлаўскі
Барнішэня, в. 84, Ь-3		Барышэня	Сялоты	Пацеі	Віцебскі	Віцебская	Віцебскі
Барэйкаўшчына, в. 99, В-3	Бартыкаўшчына	Барэйкаўшчына	Барэйкаўшчына	дамініканцы	Аўмянскі	Гродзенская	Іўеўскі
Барэйкі, в. 61, А-4		Барэйкі	Гарадок	Жабы	Аўмянскі	Віцебская	Пастаўскі
Барэйшава, в. 93, А-2		Барэйшава	Шклоў	Чартарыйскія	Аршанскі	Віцебская	Аршанскі
Басін, в. 99, А-2		Басіна	Нераўчыцы	шл.	Новагародскі	Гродзенская	Навагрудскі

Назвы населеных пунктаў, нумар старонкі і індэкс	Варыянты назваў паводле крыніц	Сучасныя назвы	Да якога маёнтка належала	Уладанне	Павет ВКЛ, краіна	Сучасная прыналежнасць	
						вобласць	раён, краіна
Баскаў, в. 75, В-4		Баскавы	Чарэс	дзярж. (ген Радзівіл-ай)	Брасłаўскі	Віцебская	Мёрскі
Баславі, в. 76, Г-1	Баслаю	Баславі	Мікалаева	Вялігад	Полацкі	Віцебская	Мёрскі
Баслярцы, п., 100, Г-4	Буслярцы	Бярок (да 1964 Баславічы)	Слуцк	Радзівілы	Новагародскі	Мінская	Слуцкі
Бастуны, в. 88, В-4		Бастуны	Гародня	шл.	Лідскі	Гродзенская	Воранаўскі
Бастынь, в. 109, Г-4	Быстынь	Бастынь	Кажан-Гарадок	Цэшты	Новагародскі	Брасłаўская	Лучнецкі
Бастыні, п. 109, Д-1		Бастыні	Падгаецце	езуіты	Пінскі	Брасłаўская	Пінскі
Басцева, в. 94, В-2	Бястэва	не існуе	Басцева	шл.	Мсціслаўскі	Магілёўская	Дрыбінскі
Басцюковічы, в. 94, В-3		не існуе	Басцюковічы	шл.	Мсціслаўскі	Магілёўская	Мсціслаўскі
Басць, з. 93, Б-4		да 1884 Васа	Міхайлаўцы	базыльны	Аршанскі	Магілёўская	Горацкі
Басьцова, в. 83, А-4		Басьцова	Бешанковічы	Агінскія	Полацкі	Віцебская	Шумілінскі
Басяны, в. 107, Г-3		Басяны	Басяны	шл.	Берасьцейскі	Брасłаўская	Кобрынскі
Батана, в. 73, В-3			Дамудана	Гільзенм	Полацкі		Расіи
Батана, в. 73, Г-1			Мікалаўцы	шл.	Полацкі		Расіи
Батаева, в. 105, В-3	Батаева	Крычаў	дзярж.		Мсціслаўскі	Магілёўская	Хоцімскі
Батакаў, в. 107, Г-2	Батчы	Кобрын	дзярж.		Берасьцейскі	Брасłаўская	Кобрынскі
Батакова, в. 72, В-2		Заазер'е	Базыльны		Полацкі		Расіи
Батанічыны, в. 78, Д-2	Ботанічы	Віцебск	дзярж.		Полацкі	Віцебская	Віцебскі
Батана, в. 72, Г-1		Сона	шл.		Полацкі		Расіи
Батанінцы, в. 76, Б-4		не існуе	Станіславава	шл.	Полацкі	Віцебская	Расонскі
Батаркова, в. 73, В-3			Залесьне'е	Пласі	Полацкі		Расіи
Батрамеёўка, п., 103, А-4	Бутрамеёўка		Магілёў	дзярж.	Аршанскі	Магілёўская	Быхаўскі
Батрамеёўка, в. 104, Г-2	Рудня-Бартламеёўская		Чэчэрск	дзярж.	Рэчыцкі	Гомельская	Чачэрскі
Батрэнкі, в. 76, Б-1		не існуе	Езярышча	дзярж.	Полацкі	Віцебская	Гарадоцкі
Батуны, в. 93, Д-2	Бацун	Батуны	Быхаў	Сапегі	Аршанскі	Магілёўская	Магілёўскі
Батурова, в. 90, Д-3		Батурова	Дзямідавічы	Радзівілы	Мінскі	Мінская	Дзяржынскі
Батурына, в. 76, Б-4		не існуе	Горопля	шл.	Полацкі	Віцебская	Расонскі
Батуры, в. 90, В-1		Батуры	Луканы	Сулістроўскія	Аснянскі	Мінская	Валожынскі
Батуры, з. 92, А-2		Батуры	Чэрэя	Сапегі	Аршанскі	Мінская	Крупскі
Батурына, в. 76, В-3		не існуе	Дзясна	дзярж.	Полацкі	Віцебская	Верхнядзвінскі
Батурына, в. 76, Г-2		Батурына	Дзясна	дзярж.	Полацкі	Віцебская	Верхнядзвінскі
Баўбаі, в. 85, А-2			Мікуліна	Агінскія	Віцебскі		Расіи
Баўбаі, в. 96, Г-1	Баўбя		Межыроп	дзярж.	Вайсакскі	Гродзенская	Вайсакскі
Баўбы, в. 89, А-2	Боўбы		Дарашшкі	базыльны	Аснянскі	Гродзенская	Аснянскі
Баўгаі, в. 104, В-3	Буглаі		Пыбаў	шл.	Рэчыцкі	Магілёўская	Краснапольскі
Баўгары, в. 102, В-1	Буглары		Замошша	езуіты	Новагародскі	Магілёўская	Асіпавіцкі
Баўтова, в. 72, В-3			Гаева	Сапегі	Полацкі		Расіи
Баўтрамеёвічы, в. 82, Г-1	Баўтрамей	Баўтрамеёўцы	Вознаўсьцына	касцёл	Аснянскі	Віцебская	Докшыцкі
Баўтрамей, з. 75, Д-4		Баўтрамеёўцы	Іўменкі	езуіты	Полацкі	Віцебская	Шаркаўшчынскі
Баўтрук, в. 84, А-4		Дружкаа (да 1964 Баўтуп)	Казакірова		Віцебскі	Віцебская	Віцебскі
Баўтуп, в. 84, Г-4		не існуе	Дубровіна	Сапегі	Аршанскі	Віцебская	Лёзненскі
Баўтуп, в. 99, В-3		Бояцкі	Парунын	Камінскі	Новагародскі	Брасłаўская	Барысаўскі
Баўтуцын, в. 84, Б-2	Баўтуты	не існуе	Баўтуцын	шл.	Віцебскі	Віцебская	Віцебскі
Баханава, в. 72, Г-4			Чевень	Радзівілы	Полацкі		Расіи
Баханы, в. 100, А-2	Бахан	Баханы	Стойбцы	Чартарыйскія	Мінскі	Мінская	Стаўбцоўскі
Баханы, в. 105, Б-3		Баханы	Крычаў	дзярж.	Мсціслаўскі	Магілёўская	Хоцімскі
Баханы, з. 92, Г-4	Баханы	Баханы	Баханы	дзярж. (ген)	Аршанскі	Магілёўская	Бялыніцкі
Баханы, з. 103, Б-4	Быхань, Бахан	не існуе	Баханы	дзярж.	Рэчыцкі	Магілёўская	Слаўгарадскі
Баханавічы, п., 101, А-1		Бахарэвічы	Бакаранічы	Быкоўскія	Мінскі	Мінская	Пухавіцкі
Бакаражкі, в. 95, В-1			Сойна	шл.	Мсціслаўскі		Расіи
Бакацкі, в. 93, Д-4	Бахацкі		Магілёў	дзярж.	Аршанскі	Магілёўская	Чавускі
Бакматы, в. 88, Д-4	Бахматы		Любар	вялікі біскуп	Лідскі	Гродзенская	Лідскі
Бакмят, в. 74, В-3			Бярэты	шл.	Браслаўскі		Літва
Бакматуйка, в. 90, В-4	Бахматайка	Бахматоўка	Валядковічы	Радзівілы	Мінскі	Мінская	Мінскі
Бакмутайка, в. 97, Б-1			Горадна	дзярж.	Гарадзенскі		Польшча
Бакноўа, в. 73, Г-1			Бакноўа	шл.	Полацкі		Расіи
Бакот, в. 94, Б-3			Кадзіна	Пацеі	Мсціслаўскі		Расіи
Бакцкі, в. 79, В-2	Сокіна		Чэнгі	касцёл	Віцебскі		Расіи
Бакчінава, в. 94, А-2	Бакчінкева	Бакчінкева	Раманава	Радзівілы	Аршанскі	Магілёўская	Горацкі
Бакчінаю, в. 103, Д-4		Бакчінава	Мерклаевы	дзярж.	Рэчыцкі	Гомельская	Чачэрскі
Бакчінайка, в. 94, Д-3	Бацкінкі, Батвінайка, Батвінаяны	Бацкінайка	Войчаск	шл.	Мсціслаўскі	Магілёўская	Крычаўскі
Бакун, п. 113, Б-3		Бакуны	Бакун	дзярж.	Рэчыцкі	Гомельская	Буда-Кашалёўскі
Бацвеяы, в. 102, Б-3		Бацвеяы	Сеіслач	Незабітоўскія	Аршанскі	Магілёўская	Клімавіцкі
Бацкпы, в. 96, Г-3			Сурпасць	базыльны	Гарадзенскі		Польшча
Бацкпы, в. 96, Г-3	Бацюкпі		Сурпасць	базыльны	Гарадзенскі		Польшча
Бацюшаны, в. 76, В-3	Бацюжаны	не існуе	Сакалішча	Корсакі	Полацкі	Віцебская	Верхнядзвінскі
Бацюнюшыны, в. 75, Б-4	Бушнюшыны		Дауя	Сапегі	Полацкі		Латвія
Бачарова, в. 83, Г-4		да 1992 Бочарова	Бейша	Навіцкія	Аршанскі	Віцебская	Сенненскі
Бачкаўка, в. 91, А-1			Канстанцінаў	шл.	Аснянскі		Літва
Бачкові, в. 94, Б-4			Шыкшана	шл.	Мсціслаўскі		Расіи
Бачкоўкава, в. 83, Б-3	Бачкайкава	Бачкайкава	Цеханавекрэк		Полацкі	Віцебская	Бешанковіцкі
Бачкоўкава, м., 83, Б-3	Бачкайка	Бачкайкава	Цеханавекрэк		Полацкі	Віцебская	Бешанковіцкі
Башарова, в. 93, А-1	Башарова	Варанцэвічы	шл.		Аршанскі	Віцебская	Талачынскі
Башацкі, в. 94, В-2	Башацы	Башацы	дзярж.		Мсціслаўскі	Магілёўская	Мсціслаўскі
Башкі, в. 76, Б-1		не існуе	Азерэнкі	Храпавіцкія	Полацкі	Віцебская	Верхнядзвінскі
Башкі, в. 78, В-3			Усвят	дзярж.	Віцебскі	Віцебская	Расіи
Башкі, в. 84, А-1	Башні	Бянёўшчына	шл.		Віцебскі	Віцебская	Шумілінскі
Башмакова, в. 77, Б-3			Талаеы	Гільзенм	Полацкі		Расіи
Башні, п. 83, А-4		не існуе	Башня	шл.	Полацкі	Віцебская	Шумілінскі
Башнінцы, в. 77, В-3	Бажанічына	не існуе	Мошкі	езуіты	Полацкі	Віцебская	Гарадоцкі
Башніца, в. 103, Д-4		Башніца	Асінаўка	Сулістроўскія	Рэчыцкі	Гомельская	Чачэрскі
Бакоры, в. 77, В-4	Бакоўу	не існуе	Езярышча	дзярж.	Віцебскі	Віцебская	Гарадоцкі
Бакоры, в. 77, Г-4		не існуе	Езярышча	дзярж.	Віцебскі	Віцебская	Гарадоцкі
Бакоры, в. 77, Г-4		не існуе	Казьяны	дзярж.	Віцебскі	Віцебская	Гарадоцкі
Баянава, в. 111, А-3		Баяніва	Парочча	шл.	Новагародскі	Магілёўская	Глускі
Баяяны, в. 111, Б-2		Баяяны	Загалле	шл.	Новагародскі	Мінская	Мядзельскі
Баярэвічы, з. 81, Г-2	Баярамавічы	Баяраваны	Спегла	Сулістроўскія	Аснянскі		Мядзельскі
Баярская, м. 77, А-3			Кубак	шл.	Полацкі		Расіи
Баярчыліна, в. 75, Д-4	Баярцчына	Баярчыліна	Іўменкі	езуіты	Браслаўскі	Віцебская	Шаркаўшчынскі
Баярчыліна, в. 84, Г-1		Баярцчына	Сяяно	Серакоўскія	Віцебскі	Віцебская	Сенненскі
Баярчыліна, в. 90, Г-2		Баярцчына	Ратыцы	шл.	Мінскі	Мінская	Валожынскі
Баярчыліна, в. 93, В-2		не існуе	Палоўчын	Пацеі	Аршанскі	Магілёўская	Магілёўскі
Баярын, в. 74, Г-2			Баяры	шл.	Браслаўскі		Літва
Баярын, в. 74, Д-3			Дуды	шл.	Аснянскі		Літва
Баярын, в. 75, Д-4		не існуе	Белы Двор	шл.	Браслаўскі	Віцебская	Шаркаўшчынскі
Баярын, в. 77, Д-1		Баяры	Струня	правасланыы архіепіскап	Полацкі	Віцебская	Полацкі
Баярын, в. 80, А-4			Свінта	шл.	Аснянскі		Літва
Баярын, в. 80, В-3	Баяры	Сяранкі	вілейскі біскуп-суфрыган	Аснянскі		Гродзенская	Астравецкі
Баярын, в. 81, В-1	Баяры	Сяркі	Хамінскія	Аснянскі		Віцебская	Пастаўскі
Баярын, в. 81, В-3	Баярска	Баяры	Варачаіа	шл.	Аснянскі	Мінская	Мядзельскі
Баярын, в. 81, В-4	Баяры	Жосна	шл.	Аснянскі		Мінская	Мядзельскі
Баярын, в. 82, А-3	Баярска	Баяры	Свіла	кармеліты	Полацкі	Віцебская	Лёзненскі
Баярын, в. 82, В-1	Баяры	Парыфяяцу	вілейскі капітул	Аснянскі		Віцебская	Докшыцкі
Баярын, в. 82, Г-3	Кастрэнскія Баяры	Бягомль	вілейскі капітул	Аснянскі		Віцебская	Докшыцкі
Баярын, в. 83, В-3	Баяры	Чашнкі	Лопаты	Полацкі		Віцебская	Чашніцкі
Баярын, в. 83, Г-4	Баяры	Чарэя	Сапегі	Аршанскі		Віцебская	Чашніцкі
Баярын, в. 84, А-4	Баяры	Вялядзь	Агінскія	Віцебскі		Віцебская	Лёзненскі
Баярын, в. 88, В-4	Баярска	Баяры	Вераяў	шл.	Лідскі	Гродзенская	Воранаўскі
Баярын, в. 88, В-4	Баяры	Зусіны	шл.	Лідскі	Гродзенская	Воранаўскі	
Баярын, в. 88, Д-3		зліпася з в. Манцавічы	Гайкоўшчына	шл.	Лідскі	Гродзенская	Лідскі
Баярын, в. 88, Д-2	Баяры	Гайкоўшчына	шл.	Лідскі	Гродзенская	Шчучынскі	
Баярын, в. 90, А-3	Баяры	Вязьма	Бенядыкцінкі	Мінскі	Мінская	Вілейскі	
Баярын, в. 90, Б-2	Баяры	Паляны	шл.	Аснянскі	Мінская	Мядзельскі	
Баярын, в. 90, Б-3	Баяры	Баяры	касцёл	Мінскі	Мінская	Мядзельскі	
Баярын, в. 93, А-4	Баяры	Дуброўна	Сапегі	Аршанскі	Віцебская	Аршанскі	
Баярын, в. 97, Б-3	Баяры	Індура	Агінскія	Гарадзенскі	Гродзенская	Гродзенскі	
Баярын, в. 98, А-2	Вялікія Баяры	Ішчына	касцёл	Лідскі	Гродзенская	Шчучынскі	
Баярын, в. 98, А-3	Баяры Жалудоцкія	Жалудок	Тызенгаўзы	Лідскі	Гродзенская	Шчучынскі	
Баярын, в. 98, А-3	Дзікуцкія Баяры	Міхайлкава	Харэневы	Лідскі	Гродзенская	Лідскі	
Баярын, в. 99, Б-3	Баяры	Ліпа	шл.	Новагародскі	Гродзенская	Карэліцкі	
Баярын, в. 102, Г-2	Баяры	Дурмычы	шл.	Новагародскі	Магілёўская	Бабруйскі	
Баярын, в. 107, Г-1	Баяры	Рачыца	Чартарыйскія	Берасьцейскі	Брасłаўская	Жабінкоўскі	
Баярын, в. 115, В-4		Оташ	Серакоўскія	Берасьцейскі		Польшча	
Баяркавая, з. 72, Д-2		Полацк	дзярж.	Полацкі		Расіи	
Баяркакі, з. 80, Б-4	не існуе	Лынтупы	Гільзенмы	Аснянскі	Віцебская	Пастаўскі	
Бегунові, в. 77, А-4			Кубак	шл.	Полацкі		Расіи

Назвы населеных пунктаў, нумар старонкі і індэкс	Варыянты назваў паводле крыніц	Сучасныя назвы	Да якога маёнтка належала	Уладанне	Павет ВКЛ, краіна	Сучасная прыналежнасць	
						воблясць	раён, краіна
Бегуны, в. 77, Д-3	Бягун	Бегуны	Езярышча	дзярж.	Віцебскі	Віцебская	Гарадокскі
Бедня, в. 95, Г-1			Бабчыцкі	шл.	Мсціслаўскі		Расіі
Бедрыца, в. 76, Д-2		не існуе	Бядрыца	Корсакі і інш.	Полацкі	Віцебская	Полацкі
Бездзеж, в. 108, Г-2		Бездзеж	Бездзеж	касцёл	Пінскі	Брэсцкая	Драгічынскі
Бездзеж, м. 108, Г-2		Бездзеж	Бездзеж	касцёл	Пінскі	Брэсцкая	Драгічынскі
Безьмянны, з. 75, А-4			Пустыня	Пятэры	Полацкі		Латвія
Белабок, в. 75, Г-3		Белабокі	Уяя	шл.	Брасьлаўскі	Віцебская	Брасьлаўскі
Белабярэдзіце, в. 84, Д-2		Белабярэдзіце	Шклоў	Чартарыйскія	Аршанскі	Віцебская	Талачынскі
Белабярэжскае Сяабадзя, в. 121, В-4		не існуе	Вербавы	праваслаўны манастыр	Мазырскі	Гомельская	Нараўлянскі
Белавіж, в. 107, А-1			Берасце	дзярж.	Берасьцейскі		Польшча
Белавіж, в. 119, Д-4					Каралеўства Польскае		Польшча
Белавідуля, в. 77, Г-1		Белавідаля	Прасмушкі		Полацкі	Віцебская	Полацкі
Белавусава, в. 72, Д-4			Полыцк	дзярж.	Полацкі		Расіі
Белавусава, в. 73, А-4					Расійская імпэрыя		Расіі
Белавусава, в. 76, В-2		Белавусы	Бенанусава	шл.	Полацкі	Віцебская	Верхнядзьвінскі
Белавусава, в. 77, Д-1		не існуе	Гараны	шл.	Полацкі	Віцебская	Полацкі
Белавусава, в. 79, В-1		*	Вялюк	дзярж.	Віцебскі		Расіі
Белавусаўшчына, в. 107, Б-3		Белавусаўшчына	Кобрын	дзярж.	Берасьцейскі	Брэсцкая	Пружанскі
Беларэчк, в. 96, Б-4			Гародня	дзярж.	Гарадзенскі		Польшча
Белавуша, ак. 119, Б-2		Белавуша	Арлы	Радзівіўлы	Пінскі	Брэсцкая	Столінскі
Белагорна, в. 99, В-1		Белагурна	Дварэц	Завішы	Слонімскі	Гродзенская	Дзятлаўскі
Белагорцы, в. 97, В-2			Белагорцы	шл.	Гарадзенскі		Польшча
Белагорцы, в. 87, В-1			Белагорцы		Гарадзенскі		Польшча
Белагурава, в. 73, Г-4			Аструўна		Полацкі		Расіі
Белагурава, в. 79, А-3			Вепік	дзярж.	Віцебскі		Расіі
Беладдзіцына, м. 77, Г-4		не існуе	Казьены	дзярж.	Віцебскі	Віцебская	Гарадокскі
Беладдзіцына, м. 79, Б-2			Вепік	дзярж.	Віцебскі		Расіі
Белае, в. 76, В-3		не існуе	Белае	шл.	Полацкі	Віцебская	Полацкі
Белае, в. 76, Б-4		Азяна (да 1975 Белае)	Белае	шл.	Полацкі	Віцебская	Полацкі
Белае, в. 81, Б-3	Бяла	Белыя	Кошчыцы	Ашмеюскі	Віцебскі	Віцебская	Пастаўскі
Белае, в. 83, Б-2	Белае	Белае	Шчыты	Полацкі	Віцебскі	Віцебская	Ушацкі
Белае, в. 90, Б-1	Бяла	Белыя	Гарадзілаў	шл.	Ашмеюскі	Мінская	Мядзельніцкі
Белае, в. 91, А-1	Бела	Белае	Белае	шл.	Менскі	Мінская	Лагойскі
Белае, з. 118, В-2			Цюкоўны	базыльяны	Пінскі		Украіна
Белаю Балота, в. 100, Д-3	Белае Балота	Слуцк	Радзівіўлы		Новагародскі	Мінская	Слуцкскі
Белаю Возера, в. 86, А-2		Фінтаюы	дзярж.		Гарадзенскі		Польшча
Белаазёры, в. 84, Б-3		не існуе	Чорніца		Віцебскі	Віцебская	Віцебскі
Белаюсы, ак. 97, Б-2		Белаюсы	Белаюсы	шл.	Гарадзенскі	Гродзенская	Берасьцейскі
Белаюсцы, в. 90, Б-1		Белаюсцы	Валожын	Чартарыйскія	Ашмеюскі	Мінская	Валожынскі
Белаюшаа, з. 100, А-1		Белаюшаа	Дабрэўна	Радзівіўлы	Менскі	Мінская	Слуцкшчэскі
Белаўшкі, в. 74, В-3	Белуншкі	Белаўшкі	Белаўшкі	шл.	Брасьлаўскі		Літва
Белаўшча, в. 91, Б-1		Беланы	Латойск	Тышкевічы і інш.	Менскі	Мінская	Лагойскі
Белаюсті, в. 86, Б-3			Гарадна	дзярж.	Гарадзенскі		Польшча
Белаюсюкі, м. 122, Г-2		да 2005 Белая Сарока	Аўдзеюы	праваслаўны манастыр	Каралеўства Польскае	Гомельская	Нараўлянскі
Белаюстак, м. 96, Г-4					Каралеўства Польскае		Польшча
Белаюстокк, в. 96, Б-4			Гародна	дзярж.	Гарадзенскі		Польшча
Белаюстрот, в. 85, Б-3			Рудня	Агінскія	Аршаюскі		Расіі
Белаўцішна, в. 81, В-2	Белаўцішна	Белаўцішна	Белаўцішна	кармэліты	Ашмеюскі	Мінская	Мядзельскі
Белаюостава, в. 76, В-3	Заборʼе	Беразавы	Пасюі	Полацкі	Віцебскі	Віцебская	Верхнядзьвінскі
Белаюостава, м. 77, Б-3	Маскалёна	Тарантова	Гільзены	Полацкі			Расіі
Белаюн, в. 72, Г-4		Старасялле	Багамольцы	Полацкі			Расіі
Белаён, в. 73, Д-1		Кубак	шл.	Полацкі			Расіі
Белаян, в. 73, Д-1		Невель	Радзівіўлы	Полацкі			Расіі
Белаян, в. 75, Б-3		Аляксандрава	касцёл	Полацкі			Латвія
Белая, в. 77, В-3	Белае	Казьяны	дзярж.	Полацкі	Віцебскі	Віцебская	Полацкі
Белая, в. 77, В-3		Тарантова	Гільзены	Полацкі			Расіі
Белая, в. 81, А-3	Белякі	Пасташ	Тышкевічы	Ашмеюскі	Віцебскі	Віцебская	Пастаўскі
Белая, в. 81, А-4	Белякі	Пасташы	Тышкевічы	Ашмеюскі	Віцебскі	Віцебская	Пастаўскі
Белая, в. 90, А-1		Белая	Гарошкі	касцёл	Віцебскі	Віцебская	Бешанковіцкі
Белая, в. 90, А-1		Белая	Смаргонь	Радзівіўлы	Ашмеюскі	Гродзенская	Смаргонскі
Белая, в. 94, В-1		Белая	Кунчыцкі	дзярж.	Аршаюскі	Магілёўская	Дрыбінскі
Белая, в. 99, А-3		Белая	Смокліцы	шл.	Новагародскі	Гродзенская	Карэліцкі
Белая, в. 99, В-1	Белая Гара	не існуе	Дварэц	Завішы	Слонімскі	Гродзенская	Дзятлаўскі
Белая, м. 106, Д-2	Белая		Бела	Радзівіўлы	Берасьцейскі		Польшча
Белая, м. 108, Г-2		Белая	Бездзеж	касцёл	Пінскі	Брэсцкая	Драгічынскі
Белая, в. 119, В-1			Вялуны	Плятары	Пінскі		Украіна
Белая Вада, в. 80, В-4	Белая	Белая Вада	Пяневы	шл.	Ашмеюскі	Гродзенская	Астравецкі
Белая Вада, в. 86, Б-3			Вігры	камэдулы	Гарадзенскі		Польшча
Белая Дуброва, в. 83, Д-4		Белая Дуброва	Гожы	шл.	Аршаюскі	Віцебская	Чашніцкі
Белая Дуброва, в. 105, В-1		Белая Дуброва	Заляшкавічы	дзярж.	Мсціслаўскі	Магілёўская	Касцюковіцкі
Белая Лужа, в. 100, В-4		Белая Лужа	Слуцк	Радзівіўлы	Новагародскі	Мінская	Слуцкі
Белая Царква, в. 83, Д-3		Белая Царква	Белая Царква	базыльяны	Аршаюскі	Віцебская	Чашніцкі
Белаяз, в. 72, В-1	Бялявез		Сябеж	Радзівіўлы	Полацкі		Расіі
Белянка, в. 82, А-3	Белае	не існуе	Варакова	шл.	Полацкі	Віцебская	Віцебскі
Бенянка, в. 84, А-3		да 1998 Білева (у мяжы г. Віцебск)	Белева	еаулы	Віцебскі	Віцебская	Віцебскі
Бенява, в. 90, Б-2	Белеў	Белева	Белева	Гуркі	Менскі	Мінская	Мядзельскі
Бенява, в. 93, А-2		Белева	Шклоў	Чартарыйскія	Аршаюскі	Віцебская	Аршаюскі
Белеевічы, в. 75, Д-1	Белыяічы	Белаевічы	Опса	дзярж.	Брасьлаўскі	Віцебская	Брасьлаўскі
Белозачы, в. 81, Д-1		Белаевічы	Латыголь	шл.	Ашмеюскі	Гродзенская	Смаргонскі
Белоевічы, в. 88, Г-4		Белаевічы			Лідскі	Гродзенская	Лідскі
Белюйцы, в. 98, А-3		Белюйцы		Андрусяўшчына	Радзівіўлы	Лідскі	Гродзенская
Бенюі, в. 78, Д-2		Белкі	Пеняновічы	Гуркі	Віцебскі	Віцебская	Віцебскі
Белюўшчына, в. 82, А-4		Белюўшчына	Кубліны		Полацкі	Віцебская	Ушацкі
Бенія, в. 108, Г-1		Белюок	Асфуяны	базыльяны	Пінскі	Брэсцкая	Драгічынскі
Бенна, в. 117, А-3		Белін	Белява	шл.	Пінскі	Брэсцкая	Драгічынскі
Бенюк, в. 117, А-3		Белюок	Радагашч	дзярж. (ран)	Пінскі	Брэсцкая	Драгічынскі
Беліца, м. 84, Г-1	Новая Беліца	Новая Беліца	Беліца	Навацкія	Аршаюскі	Віцебская	Сенненскі
Беліца, в. 87, Д-2	Белае Балота	Белыя Балаты	Беліца	шл.	Гарадзенскі	Гродзенская	Гродзенскі
Беліца, з. 89, Д-4		Беліца	Дзераўна	Радзівіўлы	Менскі	Мінская	Слуцкшчэскі
Беліца, в. 95, В-2			Беліца	шл.	Мсціслаўскі		Расіі
Беліца, м. 98, А-4		Беліца	Беліца	Радзівіўлы	Лідскі	Гродзенская	Лідскі
Беліца, к. 103, Д-2		Беліца	Луні	дзярж.	Рэчыцкі	Гомельская	Жлобінскі
Беліца, к. 113, В-3		Старая Беліца	Уваравічы	дзярж.?	Рэчыцкі	Гомельская	Гомельскі
Беліца, в. 94, Д-3		Старая Беліца	Беліца	шл.	Мсціслаўскі	Магілёўская	Чэрыкаўскі
Белічаны, в. 87, Г-2		Беліцкі	Беліца	шл.	Гарадзенскі	Гродзенская	Гродзенскі
Белічаны, в. 92, Г-1		Беліцкі	Беліцкі	базыльяны	Менскі	Мінская	Бярэзінскі
Белічы, в. 100, Д-4		Белічы	Слуцк	Радзівіўлы	Новагародскі	Мінская	Слуцкі
Белічы, в. 110, Г-3		Белюо	Слуцк	Радзівіўлы	Новагародскі	Гомельская	Жыткавіцкі
Беліцкі, в. 86, Б-4	Белы	Белюкі	Лынтуры	Гільзены	Ашмеюскі	Віцебская	Пастаўскі
Белка, в. 111, Д-3	Белкі	да 1959 Белка (у мяжы г. Петрыкаў)	Петрыкаў	Хадкевічы	Мазырскі	Гомельская	Петрыкаўскі
Белкавка, в. 83, А-4		Белякавка	Белкавка	шл.	Полацкі	Віцебская	Шумілінскі
Белкавка Слабада, в. 85, А-2			Мікуліна	Агінскія	Віцебскі		Расіі
Белкаўшчына, в. 100, Б-2		Белкаўшчына	Белкаўшчына	касцёл	Новагародскі	Мінская	Слуцкшчэскі
Белкі, в. 81, А-4		Белкі	Белая	Тышкевічы	Ашмеюскі	Віцебская	Пастаўскі
Белкі, в. 95, Б-1			Хіславень	дзярж.	Мсціслаўскі		Расіі
Белкі, м. 96, Б-1			Хіславень	дзярж.	Мсціслаўскі		Расіі
Белкін, м. 85, В-2			Рудня	Агінскія	Аршаюскі		Расіі
Белы, з. 92, А-1		Белае	Рятушы	касцёл	Аршаюскі	Мінская	Крупскі
Белы Бярэг, в. 121, В-4		не існуе	Вербавы	праваслаўны манастыр	Мазырскі	Гомельская	Нараўлянскі
Белы Груд, в. 86, Д-4	Белагруд	Белагруда	Белы Груд	Радзівіўлы	Лідскі	Гродзенская	Лідскі
Белы Двор, в. 75, Д-4		Белы Двор	Белы Двор	шл.	Брасьлаўскі	Віцебская	Шаркаўшчынскі
Белы Двор, в. 81, Б-1		не існуе	Белы Двор	касцёл	Ашмеюскі	Віцебская	Пастаўскі
Белы Камень, в. 105, В-2		Белы Камень	Бялынкавічы	шл.	Мсціслаўскі	Магілёўская	Касцюковіцкі
Белы Мох, в. 84, Б-3		Белы Мох	Белы Мох	шл.	Мсціслаўскі	Магілёўская	Мсціслаўскі
Белыяшкі, в. 88, Б-2			Падаітва	шл.	Лідскі		Літва
Бельчын Барэ, в. 82, Д-2		Беркі	Чарэя	Сапегі	Аршаюскі	Мінская	Крупскі
Бельчын Ключы, в. 73, Б-3			Заласпе'е	Пяскі	Полацкі		Расіі
Бель, в. 74, Г-2			Бель	шл.	Брасьлаўскі		Літва
Бель, с. 84, В-4		Бель	Бабчыцкі	Мсціслаўскі	Віцебскі	Віцебская	Лёзьненскі
Бель, в. 85, Б-1		не існуе	Мікуліна	Агінскія	Віцебскі	Віцебская	Лёзьненскі
Бель, в. 85, Б-2			Бель	шл.	Віцебскі		Расіі
Бель, м. 85, Б-2			Бель	шл.	Віцебскі		Расіі
Бель, в. 85, Г-2		Бель	Дубрэўна	Сапегі	Аршаюскі	Віцебская	Дубровенскі
Бель, м. 93, В-3		Бель	Магілеў	дзярж.	Аршаюскі	Магілёўская	Шклоўскі

Назвы населеных пунктаў, нумар старонкі і індэкс	Варыянты назваў паводле крыніц	Сучасныя назвы	Да якога маёнтка належала	Уладанне	Павет ВКЛ, краіна	Сучасная прыналежнасць	
						воблась	раён, краіна
Бель, з. 94, Б-3		Бель	Кашельнікі	шл.	Мсціслаўскі	Магілёўская	Мсціслаўскі
Бель, в. 94, Д-4		Бель 1	Кашаны	дзярж.	Мсціслаўскі	Магілёўская	Крычаўскі
Бельсавічы, в. 101, А-1	Белкавічы	Беляковичи	Грубянь	Радзівілы	Мінскі	Мінская	Пухавіцкі
Бельчын, р. 83, Г-3		Бельчыкі	Чарэя	Сапегі	Аршанскі	Віцебская	Чашніцкі
Бельск, в. 88, Г-4	Белкі	Бельск	Дайнава	эйгуцішкі	Лідскі	Гродзенская	Лідскі
Бельск, г. 106, А-2					Каралеўства Польскае		Польшча
Бельск, к. 106, Д-2		*Бельск*		*шл.*	*Белзскайскі*		*Польшча*
Бельск, в. 116, А-4		Бельск	Бельск	шл.	Берасцейскі	Брасцкая	Кобрынскі
Бельчінкі, з. 88, Б-4		Бальчынкі	Верамэ	шл.	Лідскі	Гродзенская	Воранаўскі
Бельчыцы, в. 76, Д-4		Бельчыцы	Бальчынкі	Пяткевічы	Лідскі	Віцебская	Полацкі
Белэі, з. 77, Г-2		Белэі	Езярышча	дзярж.	Віцебскі	Віцебская	Парадскі
Белэі, в. 82, А-1	Белэкі	Белэі	Залессе	Цехановецкія	Полацкі	Віцебская	Шаркаўшчынскі
Белэі, в. 85, Г-2			Дуброўна	Сапегі	Аршанскі		Расія
Белэй, в. 84, В-1		Белэі	Астрэўна	Пацеі	Віцебскі	Віцебская	Сенненскі
Белэкі, з. 82, Б-2		Белэкі	Іванічышчына	Корсакі	Полацкі	Віцебская	Глыбокі
Белэкі, в. 100, В-2		не існуе	Нясаж	Радзівілы	Навагрудскі	Мінская	Капыльскі
Белякова, в. 90, Д-3	Вялікае Белякова	Вялікае Белякова	Койданаў	Радзівілы	Мінскі	Мінская	Дзяржынскі
Белякоўшчына, в. 97, А-4	Белякоўшчына	Белякоўшчына	Горадня	дзярж.	Гарадзенскі	Гродзенская	Гродзенскі
Беляліца, з. 90, Д-3		не існуе	Вертнікі	Радзівілы	Мінскі	Мінская	Дзяржынскі
Беляліні, з. 77, Д-4		не існуе	Зарэчнае	Лускінаў	Віцебскі	Віцебская	Віцебскі
Бендзюга, з. 97, Д-2			Яловка	дзярж.	Ваўкавыскі		Польшча
Бенін, в. 89, Д-2		Бенін	Бенін	Радзівілы	Навагрудскі	Гродзенская	Навагрудскі
Беніца, м. 90, А-1	Беніцы	Беніца	Беніца	шл.	Аскменскі	Мінская	Мядзельскі
Беніхавы, ак. 88, Г-4		Беніхавічы	Беніхавы	шл.	Лідскі	Гродзенская	Лідскі
Беніцкі, в. 76, Г-3		Беніцкі	Усвят	дзярж.	Віцебскі	Віцебская	Віцебскі
Бельжыцкі, в. 99, Д-3		не існуе	Крывошын	кашэль	Навагрудскі	Брасцкая	Лагойскі
Бенядзіктава, в. 77, Б-1		не існуе	Парэчча	шл.	Полацкі	Віцебская	Расонскі
Беняконі, в. 88, Б-4		не існуе	Беняконь	Радзівілы	Лідскі	Гродзенская	Воранаўскі
Беняконі, м. 88, Б-4	Беняконь	Беняконі	Беняконь	касцёл	Лідскі	Гродзенская	Воранаўскі
Беняконцы, з. 88, Б-4		злілася з в. Беняконі	Пайлаўшчы	Лускінаў	Лідскі	Гродзенская	Воранаўскі
Беняцін, п. 87, А-1			Пайлаўшчы	шл.	Гарадзенскі		Польшча
Бераганкі, п. 81, Г-1		не існуе	Спляпа	Супстроўскія	Аскменскі	Мінская	Мядзельскі
Бераганкі Слабадка, в. 113, В-1		Бераганкі Слабада	Гарэлка	вольскі капітул	Ковенскі	Гомельская	Рэчыцкі
Беражаны, в. 85, Д-1	Людзіполь	не існуе	Беражаны		Аршанскі	Віцебская	Дубровенскі
Беражаны, в. 87, Д-2		Бераканы		Аглюскія	Гарадзенскі	Гродзенская	Гарадзенскі
Беражное, в. 118, Д-4			Куржэ	Радзівілы	Пінскі		Украіна
Беражыстае, в. 94, Д-4		Беражыстае	Палаяцца	шл.	Мсціслаўскі	Магілёўская	Крычаўскі
Бераза, з. 80, Г-3		Бярэзіўка	Літвены	езуіты	Віленскі	Гродзенская	Астравецкі
Беразавец, в. 76, А-4			Далосцы	дзярж.	Полацкі		Расіі
Беразавец, в. 76, А-4			Мелядзяны	езуіты	Полацкі		Расіі
Беразавец, в. 99, Б-3		Берозавец	Мір	Радзівілы	Навагрудскі	Гродзенская	Карэліцкі
Беразавічы, в. 82, А-1		не існуе	Берозавічы	базыльяны	Полацкі	Віцебская	Глыбокі
Беразіно, в. 92, В-3	Бярэзіна	Берэзіно	Берэзіно	Чарнігоўскія	Мінскі	Віцебская	Докшыцкі
Берозіно, м. 92, Д-2		Берэзіно	Любашэвы	дзярж.	Мінскі	Мінская	Берэзінскі
Берозка, в. 100, А-1		Бярэзка	Стаўбуны	Агінскія	Наваградскі	Гродзенская	Карэліцкі
Берэзніцы, в. 76, А-3		не існуе	Юхавічы	Храпавіцкія	Полацкі	Віцебская	Расонскі
Берэзінік, з. 81, В-3		Берэзнікі	Мядзвол	дзярж.	Аршанскі	Мінская	Мядзельскі
Берэзнікі, в. 110, В-3		Берэзнікі	Слуцк	Радзівілы	Навагрудскі	Гомельская	Жыткавіцкі
Берозова, в. 76, Г-2		Берэзова	Дарошкавічы	шл.	Полацкі	Віцебская	Мёрскі
Берэзоўка, в. 75, Д-4		Берэзінка	Залесся	Базыльяны	Полацкі	Віцебская	Шаркаўшчынскі
Берэзоўка, в. 96, Б-4			Горадня	дзярж.	Гарадзенскі		Польшча
Берэзоўка, в. 96, Б-4			Горадня	дзярж.	Гарадзенскі		Польшча
Берэзоўка, в. 94, Г-4		Берэзоўкі	Берэзоўка	шл.	Мсціслаўскі	Магілёўская	Мсціслаўскі
Берэзоўка, в. 84, Б-2	Берэзугі	не існуе	Астрэўна	Пацеі	Віцебскі	Віцебская	Віцебскі
Берэзкі, в. 78, Б-4			Берэзкі	шл.	Віцебскі		Расіі
Берэзцы, в. 109, Д-3		Берэзцы	Берэзцы	дзярж.	Пінскі	Брэсцкая	Пінскі
Берэзцы, ак. 119, Г-1			Берэзцы	Радзівілы	Пінскі		Украіна
Берэзкі, в. 104, В-2		да 1990-х Берэзкі 1	Пратопіск	дзярж.	Рэчыцкі	Магілёўская	Краснапольскі
Берэзнятня, в. 94, Б-3		Берэзятня	Берэзятня	Пацеі	Мсціслаўскі	Магілёўская	Мсціслаўскі
Берэжка, з. 78, А-2			Навокі	Радзівілы	Полацкі		Расіі
Берэсці, в. 98, Г-2		Берэжкі	Зальва	Сапегі	Слонімскі	Гродзенская	Зэльвенскі
Берэснева, в. 84, Г-3		не існуе	Межава	Войчык	Аршанскі	Віцебская	Аршанскі
Берэсневіцы, в. 82, Г-3		Берэсневіцы	Бягомль	епіскап капітул	Мінскі	Віцебская	Докшыцкі
Берэснявіцы, в. 122, В-4		Берэсневіцы	Лоеў	Юдыцкія	Рэчыцкі	Гомельская	Брагінскі
Берэсці, в. 72, Г-2			Магілева	Агінскія	Полацкі		Расіі
Берэсці, в. 83, Б-4		Берасні	Бешакіёвічы	Агінскія	Полацкі	Віцебская	Бешанковіцкі
Берэсноны, в. 82, В-3		Берастоніе	Берастонь	шл.	Аскменскі	Віцебская	Докшыцкі
Берэставец, ас. 103, Г-4		Бераставец	Хожу	шл.	Рэчыцкі	Гомельская	Карэліцкі
Берэставец-Мураванка, в. 97, В-3		Мураванка	Берэставіца	шл.	Гарадзенскі	Гродзенская	Бераставіцкі
Берэставічаны, в. 97, В-3		Бераставічы	Берэставіца	Мнішак	Гарадзенскі	Гродзенская	Бераставіцкі
Берэсцце, г. 106, Д-4		Берасце		дзярж.	Берасцейскі	Брэсцкая	Брэсцкі
Берэсцінка, в. 99, Б-4		не існуе	Мір	езуіты	Навагрудскі	Гродзенская	Карэліцкі
Берэшава, в. 84, Б-1		Берашова	Астрэўна	Пацеі	Віцебскі	Віцебская	Сенненскі
Берэшэўцы, в. 84, Б-1		Берэнэўцы	Сорэжца	вілінскі біскуп	Віцебскі	Віцебская	Бешанковіцкі
Берэцці, в. 81, А-2		Берэта	Пастэвы	Тызенгаўзы	Аскменскі	Віцебская	Пастаўскі
Бёрда, в. 102, Б-3		Бёрда	Бёрда	дзярж.	Рэчыцкі	Магілёўская	Клічаўскі
Бердзівусцеп, в. 77, А-3			Кубак	шл.	Полацкі		Расіі
Бердзіўка, в. 89, Г-1		Бердзіўка	Бердзіўка	шл.	Лідскі	Гродзенская	Лідскі
Бердзіўка, в. 89, Д-2		Бердзіўка	Усялюб	Пацеі	Навагрудскі	Гродзенская	Навагрудскі
Бердзіні, в. 97, В-4		Бярдзіні	Кухн	шл.	Ваўкавыскі	Гродзенская	Ваўкавыскі
Бордзяні, в. 82, А-1		Бярэвкі	Мосар	Бжастоўскія	Аскменскі	Віцебская	Глыбокі
Бердуны, ак. 106, Д-4		Бярдуны	Берэзічы	шл.	Берасцейскі	Брэсцкая	Брэсцкі
Бярдышы, в. 84, Б-1		Бардзішы	Сорэжца	вілінскі біскуп	Віцебскі	Віцебская	Бешанковіцкі
Берэжаўцы, в. 87, В-1			Бераніці	дзярж.	Гарадзенскі		Польшча
Берэжніцы, п. 74, Г-4			Пайды	касцёл	Браслаўскі		Літва
Берэжкі, м. 87, В-1	Берэжкі, Берэзінкі		Берэзінкі	дзярж.	Гарадзенскі		Польшча
Берэжна, в. 84, Б-1		Берэжна	Сорэжца	вілінскі біскуп	Віцебскі	Віцебская	Бешанковіцкі
Берэжніны, в. 76, Б-2		Берэжніны	Пяскі	Пацеі	Полацкі	Віцебская	Верхнядзвінскі
Берэжніны, в. 77, Д-1		Берэжніны	Тупічына	езуіты	Полацкі	Віцебская	Шумілінскі
Берэзкі, з. 108, Д-4	Бярэзкі	Берэзкі	Дубін	езуіты	Пінскі	Брэсцкая	Пінскі
Берлеж, о. 101, Б-3		Берлеж	Блука	вілінскі біскуп	Мінскі	Мінская	Пухавіцкі
Берлін, в. 83, В-4		не існуе	Берлін	шл.	Полацкі	Віцебская	Бешанковіцкі
Бярні, в. 81, А-1	Бернаты		Талесса	шл.	Аскменскі		Літва
Бярнікі, в. 84, А-3		Бернікі	Бернікі	Кошчыцы	Віцебскі	Віцебская	Віцебскі
Бярнікі, в. 97, А-1			Сядла	Пяткевічы	Гарадзенскі		Польшча
Бярнікі, в. 97, Д-4		Бернікі	Сяславі	Тышкевічы	Ваўкавыскі	Гродзенская	Свіслацкі
Бернікі, к. 75, Б-3			Аляксандрава	касцёл	Полацкі		Латвія
Бярцы, з. 75, Б-3		не існуе	Браслаў	дзярж.	Браслаўскі	Віцебская	Браслаўскі
Бярціты, в. 88, Г-1	Бярцы	Бярціты	Бярціты	дзярж.	Гарадзенскі	Гродзенская	Шчучынскі
Бясава, в. 77, Б-4		не існуе	Загравы	дзярж.	Віцебскі	Віцебская	Talachin
Бяседзь, в. 114, Б-1	Бясіць	Бяседзь	Хальч	Халецкія	Рэчыцкі	Гомельская	Веткаўскі
Бяседзь, в. 111, Д-4		Бяседзі	Скрыгалава	Аскерні	Мазырскі	Гомельская	Петрыкаўскі
Бясканава, в. 94, Г-4		Бясканова	Бясканова	шл.	Мсціслаўскі	Магілёўская	Мсціслаўскі
Бяставіна, м. 84, В-1		Бясдзіна	Астрэўна	Пацеі	Віцебскі	Віцебская	Сенненскі
Бястаковіцкія, в. 72, Г-4	Бястаковіцкі		Полацк	дзярж.	Полацкі		Расіі
Бятлёнк, м. 100, Г-1		не існуе	Бятлёнк	езуіты	Навагрудскі	Мінская	Нясвіжскі
Веуленкі, в. 84, А-2		не існуе	Старое Сяло	Лускінаў	Віцебскі	Віцебская	Віцебскі
Бекцце, в. 76, Д-4		Бекцце	Бекцце	дзярж.	Полацкі	Віцебская	Полацкі
Бел, в. 120, А-2		Бечы	Турэў	Салагубы?	Пінскі	Гомельская	Жыткавіцкі
Бешанковічы, г. 83, Б-4		Бешанковічы	Бешанковічы	Агінскія	Полацкі	Віцебская	Бешанковіцкі
Бібікі, в. 98, Г-2		Бібікі	Зальва	Сапегі	Слонімскі	Гродзенская	Зэльвенскі
Бібікаўчына, в. 102, Г-2	Быбкаўчына	Бібікаўшчына			Рэчыцкі	Магілёўская	Бабруйскі
Бібікі, в. 81, Г-1		Бібікі	Данюшаў	езуіты	Аскменскі	Гродзенская	Смаргонскі
Бікарэвічы, в. 118, А-4		Бікарэвічы	Канюхі	шл.	Пінскі	Брэсцкая	Пінскі
Бікаўні, в. 78, А-4			Бікаўні	шл.	Віцебскі		Расіі
Бікокі, в. 94, В-4			Жарэцкія	шл.	Мсціслаўскі		Расіі
Бікава, в. 84, В-1	Бікова	Бікава	Астрэўна	Пацеі	Віцебскі	Віцебская	Сенненскі
Бікевічы, в. 98, Г-3		не існуе	Ельмінка	Радзівілы	Слонімскі	Гродзенская	Слонімскі
Бікены, в. 74, В-2	Бікяны		Бікенн	Радзівілы?	Браслаўскі		Літва
Бікіна, в. 78, А-3	Бікіна		Усвят	дзярж.	Віцебскі		Расіі
Бікпок, в. 83, Б-4		Бікпокі	Бешанкокяны	Агінскія	Полацкі	Віцебская	Бешанковіцкі
Бікулічы, в. 83, А-1		Бікальніны	Бікулічы	шл.	Полацкі	Віцебская	Ушацкі
Бікульніны, в. 83, А-1		Бікульніны			Полацкі	Віцебская	Полацкі
Білі, в. 89, Б-1		Білі	Геранёны	дзярж.	Аскменскі	Гродзенская	Воранаўскі
Більвінкі, в. 86, Б-4			Горадня	дзярж.	Гарадзенскі		Польшча

Назвы населеных пунктаў, нумар старонкі і індэкс	Варыянты назвы і павод не крыніц	Сучасныя назвы	Да якога маёнтка належала	Уладанне	Павет ВКЛ, краіна	Сучасная прынадлежнасць	
						воблась	раён, краіна
Більяны, кн. 97, Б-2			Більяны	шл.	Гарадзенскі		Польшча
Більдзякі, в. 75, Б-3		не існуе	Шафранава	каспёл	Брасьлаўскі	Віцебская	Брасьлаўскі
Більдзякі, в. 73, Г-3	Більдзюкі	Пагост	Пагост	Сапегі	Брасьлаўскі	Віцебская	Шаркаўшчынскі
Більдзюкі, к. 90, Д-3		Зарэчнае (да 1964 Більдзюкі і Кулакоўцы)	Кулякоўцы	Радзівілы	Мінскі	Мінская	Дзяржынскі
Більдзявічы, в. 81, Д-2		Більдзявічы	Вінейка	дзярж.	Аршанскі	Мінская	Оліфскі
Бінёўшчына, в. 84, А-1		на існуе	Бінёўшчына	шл.	Віцебскі	Віцебская	Шумілінскі
Бірбашэ, з. 100, Б-1		Бярбашэ	Нікевк	шл.	Новагародскі	Гродзенская	Карэліцкі
Бірожа, з. 80, А-4	Біржанкі		Перавяцкі	шл.	Аршанскі		Літва
Бірожы, в. 74, Г-2	Біржаны		Салакі	шл.	Брасьлаўскі		Літва
Бірожкі, з. 88, Б-4	Бірэнкі		Бяневад	Радзівілы	Лідскі	Гродзенская	Воранаўскі
Бірэйшчынка, в. 91, Г-4		не існуе	Бірэйшчынка	Дзекрэі	Аршанскі	Мінская	Мядзельскі
Бірукі, в. 75, Г-3		не існуе	Бірукі	шл.	Брасьлаўскі	Віцебская	Міёрскі
Бірукова, в. 73, Г-3			Дрэсіна	Гільзены	Полацкі		Расія
Бірукова, в. 77, Д-4		не існуе	Зарослкі	Лускіны	Віцебскі	Віцебская	Віцебскі
Бірулі, в. 104, Н-4		Бірулі	Гінёўка	шл.	Рэчыцкі	Магілёўская	Краснапольскі
Бірулінь, в. 97, А-4		Бірулінь	Бярэзна	дзярж.	Гарадзенскі	Гродзенская	Гродзенскі
Бірча, в. 102, Д-4		Бірча	Бярэя	сэўтны	Рэчыцкі	Магілёўская	Бабруйскі
Бірчанская Слабада, с. 102, Г-4	Біржанкі	Бірчанская Слабада	Бярэя	сэўтны	Рэчыцкі	Гомельская	Рагачоўскі
Бірчукі, в. 101, А-1		Бярчукі	Грабень	Радзівілы	Мінскі	Мінская	Пухавіцкі
Бірчыдзішкі, в. 80, Д-3		Бярчыдзішкі	Бярчыдзішкі	дамініканцы	Аўкменіскі	Гродзенская	Аўкменіскі
Бісякупская Каменіца, в. 115, А-2		да 1950 Бісякупская Каменіца (злівася з в. Мухавец)	Каменіца	жменскі біскуп	Брасьлаўскі	Брэсцкая	Брэсцкі
Бісякупцы, к. 89, Д-1			Гаўя	шл.	Лідскі	Гродзенская	Лідскі
Бісякупцы, к. 98, Г-1			Бісякупы	дзекэскі біскуп	Ваўкавыскі	Гродзенская	Ваўкавыскі
Бісюкова, к. 77, А-3			Тэляны	Тышкевічы	Полацкі		Расія
Біты Камень, в. 97, А-1			Гарадна	дзярж.	Гарадзенскі		Польшча
Бісяцены, в. 89, Д-2		Бісяцены	Усялюб	Пацкі	Новагародскі	Гродзенская	Нікаляеўскі
Бісцюпе, в. 88, Д-2	Вятэўцы	Ваўкуш	Вядзьма	шл.	Лідскі	Гродзенская	Шчучынскі
Бісюкі, в. 74, Д-4	Бянюкі	Бісюкі	Вядзьма	мінскі біскуп	Брасьлаўскі	Віцебская	Брасьлаўскі
Бісці, в. 81, Б-3		Бісці	Смыкі	Кошкіны	Аўкменіскі	Віцебская	Пастаўскі
Бісцюкі, в. 89, Б-3	Блашкі	Бісцюкі	Бяцішкі	шл.	Аўкменіскі	Гродзенская	Аўкменіскі
Благавічы, в. 94, Д-1		Благавічы	Магілёў	дзярж.	Аршанскі	Магілёўская	Чавускі
Благаўка, в. 93, Б-4		Благаўка	Магілёў	дзярж.	Аршанскі	Магілёўская	Чавускі
Благавішы, в. 77, Б-2	Благавіны	не існуе	Крашуты	дзярж.	Полацкі	Віцебская	Расонскі
Благкі, в. 107, В-2		Благкі			Берасьцейскі	Брэсцкая	Пружанскі
Благкуны, в. 74, Д-4		Благкуны	Стары Двор	каспёл	Брасьлаўскі	Віцебская	Брасьлаўскі
Благкішкі, к. 75, Д-1		Благкішкі	Вядзь Альбрэхтоўскія	каронкі ргэгулюнай	Брасьлаўскі	Віцебская	Брасьлаўскі
Благкішкі, в. 80, Б-4		не існуе	Благкішкі	шл.	Аўкменіскі	Віцебская	Пастаўскі
Благкі, в. 75, В-4		Благкі	Друя	Сапегі	Брасьлаўскі	Віцебская	Міёрскі
Блакада, в. 86, А-3			Прорвасць	дзярж.	Гарадзенскі		Польшча
Блекуа, в. 93, Г-2		Васток (да 1964 Блекуа)	Пухоўшчына	шл.	Аршанскі	Магілёўская	Бялыніцкі
Блеўчыцы, в. 100, Д-3		Блеўчыцы	Цімкавічы	Радзівілы	Новагародскі	Мінская	Капыльскі
Блонава, в. 79, Б-1	Карлава		Вялікі	дзярж.	Віцебскі		Расія
Блюкінкі, з. 81, Г-2		не існуе	Мокрыца	шл.	Аўкменіскі	Мінская	Мядзельскі
Блюкіні Вялікі, в. 98, Б-4		Зэмкаў	Зэмкаў	Радзівілы	Слонімскі	Гродзенская	Дзятлаўскі
Блюкіні Шэдзі, в. 83, А-3		Шэдзькі	Вула	Райгуты?	Полацкі	Віцебская	Шумілінскі
Блізкае Чырылава, в. 75, В-4	Блізкае Чырылава	не існуе	Лявонпаль	Латацінскія	Брасьлаўскі	Віцебская	Міёрскі
Блізка, в. 98, Д-3		Блізкая	Ражана	Сапегі	Слонімскі	Брэсцкая	Пружанскі
Блізнецішка, в. 77, А-2			Яана	дзярж.	Полацкі		Расія
Блінішка, в. 77, А-2			Полацак	дзярж.	Полацкі		Расія
Блінкі, в. 77, Б-4			Ёмнікі	дзярж. (лон)	Віцебскі		Расія
Блінова, в. 73, Г-1			Блінова	Пяскі	Полацкі		Расія
Блінаўшчына, з. 75, Д-2	Блаўбішчына		Блы	Латыпінскія	Брасьлаўскі	Віцебская	Шаркаўшчынскі
Блюны, м. 101, Б-3	Блоны		Блюны	взуты	Мінскі	Мінская	Пухавіцкі
Блюны, в. 106, Д-3		Броўкі	Прагулін	Радзівілы	Берасьцейскі		Драгічынскі
Блюткі, в. 106, Д-4			Цярэспаль	Чартарыйскія	Берасьцейскі		Польшча
Блюшчыя, в. 99, Г-1		Ядзюня (да 1964 Блюшча)	Дзяравіна		Слонімскі	Гродзенская	Слонімскі
Блюшкі, в. 99, Г-1		Падгорная (да 1964 Блюшча)			Слонімскі	Гродзенская	Слонімскі
Блюшкі, в. 76, Д-2		Блюшкі	Блюшкі	шл.	Полацкі	Віцебская	Міёрскі
Блудзімкі, в. 104, Б-4	Блудзямкі	да 1992 Блудзімкі	Антонаўка	шл.	Мазырскі	Магілёўская	Касцюковіцкі
Блудна, в. 108, В-1		Першамайская (да 1964 Блудны)	Блудна	дзярж.	Берасьцейскі	Брэсцкая	Баранавіцкі
Блужа, в. 101, Б-3	Блуза		Блужа	жменскі біскуп	Мінскі	Мінская	Пухавіцкі
Блускі, в. 74, Г-2	Блускі		Блускі	шл.	Брасьлаўскі		Літва
Блюсвічы, в. 106, Г-4	Блюсвіны		Чарнаўшчына	Радзівілы	Берасьцейскі	Брэсцкая	Брэсцкі
Блюдзішкі, в. 113, Б-3	Блюкішка		Рудзянкі		Рэчыцкі	Гомельская	Буда-Кашалёўскі
Блякова, в. 119, Д-4					Пінскі		Украіна
Блянкі, в. 100, Г-1		Садовая (да 1964 Блянкі)	Блянкі	Незабітоўскія	Новагародскі	Мінская	Клецкі
Бобінка, в. 105, Б-4		Бобінка	Бобінка	шл.	Берасьцейскі	Брэсцкая	Камянецкі
Бобліна, в. 94, В-4			Бойніна	шл.	Мсціслаўскі		Расія
Бобліў, в. 97, В-4	Бобліна		Рось	Пятрэцін	Ваўкавыскі	Гродзенская	Ваўкавыскі
Бобр, м. 92, Б-3		Бобр	Бобр	Агінскія	Аршанскі	Мінская	Крупскі
Бобра, в. 87, Д-1			Бобра	шл.	Гарадзенскі		Польшча
Бобрык, в. 83, Д-4	Бобрык		Чарэя	Сапегі	Аршанскі	Мінская	Крупскі
Бобрык, в. 89, В-3	Бобрыкі		Батуеі	каспёл	Аўкменіскі	Гродзенская	Іўеўскі
Бобрык, в. 100, В-2	Бобрык		Літкі	взуты	Новагародскі	Пінскі	Пінскі
Бобрык, в. 111, Г-2	Бобрык	Бобрык	Бобрык	дзярж. (лон)	Мазырскі	Гомельская	Петрыкаўскі
Бобрыкава, в. 73, Д-3			Нежель	Радзівілы	Полацкі		Расія
Бокда, ак. 88, Д-4		не існуе	Бокці	шл.	Лідскі	Гродзенская	Лідскі
Богін, в. 75, Д-1	Богіна	Богін	Богін	Целкамецкія	Брасьлаўскі	Віцебская	Брасьлаўскі
Бог'ушаў, в. 108, Д-4	Богушава	Пінск	Пінск	дзярж.	Пінскі	Брэсцкая	Пінскі
Божы Дар, в. 89, В-2		не існуе	Суботнікі	Радзівілы	Аўкменіскі	Гродзенская	Іўеўскі
Божын, м. 92, Д-2	Богіна	Божына	Божын	Валовічы	Мінскі	Мінская	Берэзінскі
Бойдаты, в. 87, В-4		Бойдаты	Бойцы Дварац	інфлянцкі біскуп	Ваўкавыскі		Ваўкавыскі
Бокатаўка, в. 93, Д-1		Бокатаўка	Быкаў	Сапегі	Аршанскі	Магілёўская	Магілёўскі
Бокінка, в. 115, А-4			Берасцце	дзярж.	Берасьцейскі		Польшча
Бокінка, в. 115, Б-4					Берасьцейскі		Польшча
Бокшыцы, в. 100, Д-4	Бокшамы		Слуцк	Радзівілы	Новагародскі	Мінская	Слуцкі
Бокшыцы, в. 89, В-2	Бокшыкі		Бокшыкі	шл.	Аўкменіскі	Гродзенская	Іўеўскі
Болагіна, в. 95, В-2					Расійская імперыя		Расія
Болдина, в. 78, А-2			Нежель	Радзівілы	Полацкі		Расія
Болдіна, в. 72, Д-1			Полацк	дзярж.	Полацкі		Расія
Болдіна, в. 73, Д-2			Альшэнкава	Камінскі	Полацкі		Расія
Болнеста, в. 86, В-2			Дарсунда	Пасі	Гарадзенскі		Польшча
Болнік, в. 78, Г-1		Новы Болніцк	Езярмшча	дзярж.	Віцебскі		Расія
Больва, в. 83, Г-2	Болін	не існуе	Больва	шл.	Полацкі		Лепельскі
Болтун, з. 89, А-2		Болтун	Болтун	шл.	Аўкменіскі	Гродзенская	Ашмянскі
Больдаці, ак. 90, Б-2	Больцары, Вітка'ічына	Больцары	Больцоры	шл.	Мінскі	Мінская	Мядзельчанскі
Больніці, в. 80, Г-3		Больніці	Варнены	шл.	Віленскі	Гродзенская	Астравецкі
Больніці, в. 88, Б-4		Больніці	Больніці	шл.	Лідскі	Гродзенская	Воранаўскі
Больніці, в. 89, Г-3		Шмента	Шмента	шл.	Лідскі	Гродзенская	Воранаўскі
Болота, в. 83, Д-3	Бонята	Болота	Чарэя	Сапегі	Аршанскі	Віцебская	Чашніцкі
Бомбалы, в. 89, В-4		Бомбалы	Вішнеў	Храптовічы	Аўкменіскі	Мінская	Валожынскі
Бондарава, в. 73, В-4			Бор		Полацкі		Расія
Бондарава, в. 78, В-3			Усяжі	дзярж.	Віцебскі		Расія
Бондарава, в. 78, Д-1	Дзярэўня	не існуе	Шуміцы	дзярж.	Віцебскі	Віцебская	Віцебскі
Бондарэўка, в. 84, Б-3		Высокі	Сяюты	Пацкі	Віцебскі	Віцебская	Віцебскі
Бондары, м. 73, Г-4			Себеж	Радзівілы	Полацкі		Расія
Бондары, в. 75, Д-4		Бонушкін Старын	Тумелы	жмуты	Полацкі	Віцебская	Шаркаўшчынскі
Бондары, в. 90, В-1		Бондзюшкіўшчына	Валожын	Чартарыйскія	Аўкменіскі	Мінская	Валожынскі
Бонды, в. 81, Г-3	Бобны	Бонда	Янушава	Асмерк?	Аўкменіскі	Мінская	Мядзельскі
Боні, в. 105, В-2	Боля	Боні	Боні	шл.	Мсціслаўскі	Магілёўская	Касцюковіцкі
Боньк, в. 83, Б-4		Бонькі	Бешынкоўны	Агінскія	Полацкі	Віцебская	Шумілінскі
Бор, в. 73, В-4			Бор		Полацкі		Расія
Бор, в. 77, Г-1		не існуе	Дварац	шл.	Полацкі	Віцебская	Полацкі
Бор, н. 77, Г-2		не існуе	Казаны	Віленскі	Віцебскі	Віцебская	Полацкі
Бор, н. 78, В-4			Усяжі	дзярж.	Віцебскі		Расія
Бор, н. 83, В-2		Бор	Болна	шл.	Полацкі	Віцебская	Чашніцкі
Бор, в. 84, Г-2		не існуе	Смалкаш	Сынгускі	Аршанскі	Віцебская	Сенненскі
Бор, в. 90, Б-3		Вялікі Бор	Вузлы	шл.	Мінскі	Мінская	Мядзельчанскі
Бор, в. 93, Д-1		не існуе	Вендарак	шл.	Аршанскі	Магілёўская	Магілёўскі
Бор, в. 94, В-1		Бір	Магілёў	дзярж.	Аршанскі	Магілёўская	Дрыбінскі
Бор, в. 101, А-2		да 1993 Бор	Навасёлкі	шл.	Мінскі	Мінская	Пухавіцкі
Борадча, в. 83, В-1	Барадўка	Лепель	Бернардзінцы	Радзівілы	Полацкі	Віцебская	Лепельскі
Борачкі, в. 78, А-2			Нежель	Радзівілы	Полацкі		Расія
Бордзілка, в. 72, В-3			Падубуе	шл.	Полацкі		Расія

Назвы населеных пунктаў, чумар сі аронні і індэкс	Варыянты назваў паводле крыніц	Сучасная назва	Да якога маёнтка належала	Уладанне	Павет ВКЛ, краіна	Сучасная прыналежнасць	
						вобласць	раён, краіна
Барздабагацішкі, в., 80, Д-4		не існуе	Барздабагацішкі	шл.	Ашмянскі	Гродзенская	Ашмянскі
Барклаўшчына, в., 90, Б-1		Вялікая Баркаўшчына	Лебедзеўка	Радзівіллы	Ашмянскі	Мінская	Мядзельнаўскі
Борні, ІІ, 89, Д-1		да 1950-х Борні	Лідз	дзярж.	Лідскі	Гродзенская	Лідскі
Борні, 2, 92, В-1		Борні	Вяжычы	дзярж.	Аршанскі	Мінская	Барысаўскі
Борні, 4, 97, В-1			Гарадзеч	дзярж.	Гарадзенскі		Польшча
Борні, в, 98, В-2		Борні	Пяскі	Аскерні	Вайкавыскі	Гродзенская	Мастоўскі
Борні, в, 99, В-1		Борні	Борні	інш.	Слонімскі	Гродзенская	Дзятлаўскі
Борні, к, 100, Б-4		Борні	Уздо	Замкні	Мінскі	Мінская	Уздзенскі
Борні, в, 101, Д-1		Борні	Слуск	Радзівіллы	Новагародскі	Мінская	Слуцкі
Борні, в, 107, А-2		Борні	Бераёзе	дзярж.	Берасьцейскі	Брэсцкая	Пружанскі
Борні, в, 107, Г-4		Борні	Борні	шл.	Берасьцейскі	Брэсцкая	Вяровіцкі
Борні, в, 108, А-3		Борні	Слонім	дзярж.	Слонімскі	Брэсцкая	Івацэвіцкі
Борні, в, 109, Б-2		Борні	Ліпск	скупы	Новагародскі	Брэсцкая	Бельшчыцкі
Борні, в, 120, А-1		Борні	Турэў	Салагубы?	Пінскі	Гомельская	Жыткавіцкі
Борткаўшчы, в, 107, Б-4		Борткаўшы	Борткаўшы	скупы	Берасьцейскі	Брэсцкая	Пружанскі
Борткі, в, 83, А-3		Борткі 2	Борткі	дамінікацыі	Полацкі	Віцебская	Бешанковіцкі
Борткі, в, 84, Б-2		не існуе	Смалены	Сянгушкі	Віцебскі	Віцебская	Сенненскі
Борткі, в, 84, Г-3		Борткі	Смалены	Сянгушкі	Аршанскі	Віцебская	Сенненскі
Борткі, в, 87, Д-1			Ліпск	шл.	Гарадзенскі		Польшча
Борткі, в, 90, В-3		Борткі	Дубровы	шл.	Мінскі	Мінская	Мядзельнаўскі
Борткі, в, 97, Г-4		Борткі	Мсцібаў	дзярж.	Вайкавыскі	Гродзенская	Свіслацкі
Борткі, в, 99, В-3		Борткі	Васьна	Сяжні	Новагародскі	Брэсцкая	Баранавіцкі
Борэвіч, к, 113, Г-3	Барожа	Борэвіч	Борэвіч	шл.	Рэчыцкі	Гомельская	Рэчыцкі
Борш, в, 87, В-2			Вейсех	Масальскія	Гарадзенскі		Літва
Борш, в, 88, Б-3			Юршышкі	шл.	Лідскі		Літва
Борш, в, 89, Б-2		Борш	Рамейкішкі	шл.	Ашмянскі	Гродзенская	Ашмянскі
Борш, в, 98, Б-3		Борш	Літоча	Радзівіллы	Лідскі	Гродзенская	Шчучынскі
Барысташа, в, 73, А-1	Берастава		Спаскае	шл.	Полацкі		Расія
Босі, в, 87, В-1	Бошы		Бярэзкі	дзярж.	Гарадзенскі		Польшча
Боспішчы, в, 101, Д-1		Буслаўка	Слуск	Радзівіллы	Новагародскі	Мінская	Слуцкі
Ботава, в, 109, Г-2	Ботаў	Ботава	Пагост	Другскі-Любецкі	Пінскі	Брэсцкая	Пінскі
Боўбелі, в, 90, В-4		Боўбелі	Заслаў	Пшаздзецкія	Мінскі	Мінская	Мінскі
Боўкаўні, в, 75, Д-4	Бойкалы	Боўкалы	Іўманаў?	скупы	Брасьлаўскі	Віцебская	Шаркаўшчынскі
Боўкі, в, 103, А-4	Малыя Боўкі	Боўкі	элінаэ з в. Трыпесна	Магілёў	дзярж.	Аршанскі	Магілёўская	Бялыніч
Боўкі, в, 103, А-4	Слабада	Боўкі	Магілёў	дзярж.	Аршанскі	Магілёўская	Бялыніч
Боўсевны, в, 92, В-4		Боўсевны	Цецерын	Агінскія	Аршанскі	Магілёўская	Крупскі
Боўтуш, ак, 89, Г-1	Боўтуш	не існуе	Боўтуш	шл.	Лідскі	Гродзенская	Лідскі
Боўшава, в, 85, Г-2			Дуброўна	Салегі	Аршанскі		Расія
Боўшава, в, 93, Д-2		Боўшава	Быхаў	Салегі	Аршанскі	Магілёўская	Магілёўскі
Бохнавава, в, 78, Г-2			Чэпіі	касцёл	Віцебскі		Расія
Боцкімы, в, 81, Б-3		Боцькімы	Сянякова	шл.	Ашмянскі	Віцебская	Пастаўскі
Боцкевны, в, 99, А-1		Боцкевны	Задзяцкі	дзярж.	Слонімскі	Гродзенская	Дзятлаўскі
Боцьні, м, 106, Б-2					Каралеўства Польскае		Польшча
Бочкі, в, 104, А-4		не існуе	Крычаў	дзярж.	Мсціслаўскі	Магілёўская	Крычаўскі
Бокры, в, 88, А-4		Смаркоўкі Бакры	Смаленк	шл.	Лідскі	Гродзенская	Лідскі
Бравель, в, 73, Г-1	Барвянец		Бравец	царква	Полацкі		Расія
Брагі, в, 89, В-3		Брагі	Батуеі	касцёл	Ашмянскі	Гродзенская	Іўеўскі
Брагі, к, 95, В-1		Брагі	Брагі	дзярж.	Мсціслаўскі	Магілёўская	Мсціслаўскі
Брагін, г, 122, Б-3		Брагін	Брагін	Ракшы?	Каралеўства Польскае	Гомельская	Брагінскі
Брадзец, к, 102, А-2		Брадзец	Брадзец	шл.	Аршанскі	Мінская	Беразінскі
Брадзец, к, 119, В-1	Брадча		Высоцк	скупы	Пінскі		Украіна
Брадзіткам, в, 116, Б-2		Брадзкцін	Берасце	дзярж.	Берасьцейскі	Брэсцкая	Маларыцкі
Брадок, в, 91, В-1		Брадок	Гарадок	Тышкевічы	Мінскі	Мінская	Мінскі
Брады, в, 76, Б-4		не існуе	Грыбава	шл.	Полацкі	Віцебская	Расонскі
Брады, в, 86, Б-3			Вітры	камендуры	Гарадзенскі		Польшча
Брады, в, 107, В-2		Брады	Шарашкова	дзярж.	Берасьцейскі	Брэсцкая	Пружанскі
Бражэва, в, 72, Д-1			Нішча	Агінскія	Полацкі		Расія
Бражэвіны, в, 88, Б-4		Бражальцы	Большкі	шл.	Лідскі	Гродзенская	Воранаўскі
Браздзечна, в, 93, А-4	Браздзечына	Браздзечына	Дуброўна	Салегі	Аршанскі	Віцебская	Аршанскі
Бразова, в, 87, Д-1			Гарадна	дзярж.	Гарадзенскі		Польшча
Бракава, в, 73, Б-3	Бракаўка		Сабек	Радзівіллы	Полацкі		Расія
Бракава, в, 93, В-2		Бракава	Гаюўчыні	Пацы	Аршанскі	Магілёўская	Магілёўскі
Бракавец, в, 94, Г-1	Бракаўцы	Бракава Слабада	Бракавец	Бальчэвіч	Аршанскі	Магілёўская	Чэрыкаў
Бракаў, в, 98, Г-4		Бракава	Дзярэвенчыцы	шл.	Слонімскі	Гродзенская	Слонімскі
Бракаўскі, з, 93, Г-2		Заскункі	Гаюўчыні	Пацы	Аршанскі	Магілёўская	Магілёўскі
Бранава, в, 100, Г-4	Браканава	Бранава	Слуск	Радзівіллы	Новагародскі	Мінская	Слуцкі
Бранавічы, в, 100, Д-4		Бранавічы		Радзівіллы	Новагародскі	Мінская	Слуцкі
Бранск, м, 106, А-1					Каралеўства Польскае		Польшча
Брандзіна, в, 93, А-2		Брандзева	Шклоў	Чартарыйскія	Аршанскі	Віцебская	Аршанскі
Брамчы, в, 98, А-3		Брамчы	Мэркінава	Харкевічы	Лідскі	Гродзенская	Шчучынскі
Брамчыцы, в, 110, А-3		Брамчыцы	Слуск	Радзівіллы	Новагародскі	Мінская	Слуцкі
Брасласць, г, 75, В-2		Брасласць	Брасласць	дзярж.	Брасласкі	Віцебскі	Брасласкі
Брасневічы, в, 92, Д-4	Браснавічы	не існуе	Любашаны	дзярж.	Аршанскі	Магілёўская	Клічаўскі
Браткова, в, 100, Д-2	Брадкава	Браткава	Сяжны	шл.	Новагародскі	Мінская	Клімавіцкі
Братцішкі, в, 106, Д-4		Братвянка	Вежкны	шл.	Берасьцейскі	Брэсцкая	Кобрынскі
Братцілейкі, в, 82, А-2		не існуе	Парэчча	Пацеі	Полацкі	Віцебская	Пыльскі
Брахуны, в, 82, А-3		не існуе	Сянніе	францішканцы	Полацкі	Віцебская	Пыльскі
Брацькава, в, 84, Б-3		Добрына	Добрына	Гурні	Полацкі	Віцебская	Лёзненскі
Брацькамены, вх, 104, Б-4	Браткавяны	да 1998 Брацькавічы	Крычаў	дзярж.	Мсціслаўскі	Магілёўская	Касцюковіцкі
Брацькаўская Буда, з, 105, Б-1		не існуе	Крычаў	дзярж.	Мсціслаўскі	Магілёўская	Касцюковіцкі
Брашкін Бор, в, 72, В-1			Сабек	Радзівіллы	Полацкі		Расія
Брашэвны, в, 108, Д-1		Брашэвічы	Вашкевы	віленскі каптул	Берасьцейскі	Брэсцкая	Драгічынскі
Брод, в, 82, Д-3		Броды	Броды	Сяпёнін	Мінскі	Мінская	Вілейскі
Брод, в, 86, Б-3			Вітры	камендуры	Гарадзенскі		Польшча
Броды, в, 94, Д-4		Бродак	Пазелеца	шл.	Мсціслаўскі	Магілёўская	Клічаўскі
Бродзіўка, в, 91, А-4		Бродзіўка	Бродзіўка	шл.	Аршанскі	Мінская	Барысаўскі
Бродніца, в, 108, Д-4		Бродніца	Дубай	скупы	Пінскі	Брэсцкая	Івацэвіцкі
Бродніца, в, 110, Г-1		Бродніца	Кажан-Гарадок	Цішэты	Новагародскі	Брэсцкая	Ляхавіцкі
Бродня, з, 91, В-3		не існуе	Лагойск	Тышкевічы	Мінскі	Мінская	Смалявіцкі
Бродня, в, 119, А-1		Бродня	Бродня	шл.	Пінскі	Брэсцкая	Столінскі
Броды, в, 82, А-2		Брод	Лужкі	Жабы	Полацкі	Віцебская	Пыльскі
Броды, в, 83, Б-3	Брод	Броды	Броды	Разуты	Полацкі	Віцебская	Бешанковіцкі
Брожа, в, 102, Д-2		Брожа	Бабруйск	дамін.	Рэчыцкі	Магілёўская	Бабруйскі
Брожа, в, 102, Д-2		Брожа	Бабруйск	дзярж.	Рэчыцкі	Магілёўская	Бабруйскі
Брожкі, в, 102, Д-2		Брожкі	Горбацішкі	скупы	Рэчыцкі	Магілёўская	Бабруйскі
Бронькі, в, 99, А-3		Бронькі	Карэлічы	Радзівіллы	Новагародскі	Гродзенская	Навагрудскі
Броніца, в, 117, В-3					Каралеўства Польскае		Украіна
Броніца, в, 103, Г-1		Броніца	Цхіны	Аскерні	Рэчыцкі	Гомельская	Рагачоўскі
Броніца, в, 108, Д-1		не існуе			Пінскі	Брэсцкая	Драгічынскі
Броніца, в, 113, Г-2		Броніца	Рэчыца	дзярж.	Рэчыцкі	Гомельская	Рэчыцкі
Бронніца, в, 113, А-2		Броніца	Карма	дзярж. (лён)	Рэчыцкі	Гомельская	Буда-Кашалёўскі
Бронніца, в, 118, Б-4		Броніца	Броніца	шл.	Пінскі		Украіна
Броўкі, в, 84, В-1		Броўкі	Лупіцкія	Агінскія	Віцебскі	Віцебская	Сенненскі
Брохаўшчына, з, 80, Б-2	Брэхаўшчына	Брохаўшчына	Хажова	Агінскія	Ашмянскі	Мінская	Маладзечанскі
Брудава, в, 77, Б-3		Турыкава	Турыкава	Сяркоўскія	Полацкі		Расія
Брул, в, 78, Б-2	Буры		Усэят	дзярж.	Віцебскі		Расія
Брукава, в, 84, Г-3		не існуе	Сыркаціна	Пацеі	Віцебскі	Віцебская	Сенненскі
Брукава, в, 96, А-4			Гарадна	дамін.	Гарадзенскі		Польшча
Брусы, в, 81, Г-3		Брусы	Вузле	шл.	Ашмянскі	Мінская	Мядзельнаўскі
Брукава, в, 84, Г-4		Брукава	Брукава	Салегі	Аршанскі	Віцебская	Аршанскі
Брукаўцы, з, 84, Д-4		Брукаўцы	Дуброўна	Салегі	Аршанскі	Віцебскі	Дубровенскі
Брукаўны, в, 100, А-1		Дружная (да 1969 Брукаўны)	Дворэўна	Радзівіллы	Мінскі	Мінская	Старобінскі
Брукішкі, в, 78, В-2		Брукішкі	Зялві	інш.	Полацкі	Віцебская	Верхнядзвінскі
Брукаўшчына, з, 90, Б-2		Брускаўшына	Мойсны	шл.	Ашмянскі	Мінская	Маладзечанскі
Брэкі, в, 73, Б-3	Брэгі				Інфлянты		Латвія
Брэштполь, в, 76, Д-3		Брэштпольо	Брэштпоіь	Гуркі	Віцебскі	Віцебскі	Віцебскі
Брыдзянава, в, 73, А-3					Расійская імперыя		Расія
Брыкотні, в, 80, В-4			Вітры	камендуры	Гарадзенскі		Польшча
Брыкунава, в, 72, Г-3			Сэіна	шл.	Полацкі		Расія
Брыліўка, в, 78, Д-2		не існуе	Хатоль	шл.	Віцебскі	Віцебская	Віцебскі
Брылёўў, с, 107, Д-3		Брылёва	Брылёў	шл.	Берасьцейскі	Брэсцкая	Кобрынскі
Брылёўка, в, 103, А-1		Брылёўка	Быхаў	Салегі	Аршанскі	Магілёўская	Клімавіцкі
Брыні, в, 81, В-2		Брыні	Стары Мядзел	Кошкшы	Ашмянскі	Мінская	Мядзельнаўскі
Брыні, в, 85, В-3			Рудня	Агінскія	Аршанскі		Расія
Брыні, к, 91, Б-3		Брыні	Барысаў	дзярж.	Мінскі	Мінская	Барысаўскі

Назвы населеных пунктаў, нумар старонкі і відэкс	Варыянты назваў паводле крыніц	Сучасныя назвы	Да якога мае́нтка належала	Уладанне	Пакет ВКЛ, краіна	Сучасная прыналежнасць	
						воблась	раён, краіна
Брынёл, в. 93, Г-4		Брынёл	Магілёў	дзярж.	Аршанскі	Магілёўская	Магілёўскі
Брынёл, в. 105, Б-2		не існуе	Царкоўніча	шл.	Мсціслаўскі	Магілёўская	Касцюковіцкі
Брынёл, в. 90, В-1		Брынёл	Валожын	Чартарыйскія	Аршанскі	Мінская	Валожынскі
Брынёва, в. 111, Д-1		Брынёва	Пятрыкаў	Хадкевічы	Мазырскі	Гомельская	Жыткавіцкі
Брынёва, в. 111, Д-1		Пятрыкаў	Пятрыкаў	Хадкевічы	Мазырскі	Гомельская	Петрыкаўскі
Брынчава, в. 100, А-1		Брынёва	Дзярэўна	Радзівілы	Менскі	Мінская	Стаўбцоўскі
Брынішкі, в. 74, Г-2			Тэўрогілы	кіеўскі біскуп	Браслаўскі		Літва
Брынкні, в. 87, В-2			Вайсея	Масальскія	Гарадзенскі		Літва
Брэстныкі, в. 77, В-4		не існуе	Обаль	дзярж.	Віцебскі	Віцебская	Гарадоцкі
Брэшчыліч, в. 102, В-1		Брэшчыліны	Свіслач	Незабітоўскія	Менскі	Магілёўская	Асіповіцкі
Брэшкі, в. 77, Д-3		да 1986 Брэшкі	Станіславовіч	взяты	Полацкі	Віцебская	Шумілінскі
Брэндзева, в. 76, Б-1		Брэндзева	Лявохавічы	Лапацінскія	Браслаўскі	Віцебская	Мёрскі
Брэнева, в. 76, А-4			Вейкі	дзярж.	Віцебскі		Расія
Брэлавіна, в. 85, А-1		не існуе	Варкшна	Агінскія	Віцебскі	Віцебская	Лёзненскі
Бубелі, в. 83, А-3		Бубелі	Вуза	Ражуты?	Полацкі	Віцебская	Шумілінскі
Бубелі, в. 80, Б-4	Бублі		Струна	Гільзены	Аршанскі		Літва
Бубелі, в. 87, Б-1			Ржкавішкі	шл.	Гарадзенскі		Польшча
Бубелі, в. 106, Г-2	Бубель, Бублі	Тнёў	кіеўскі капітул	кіеўскі капітул	Берасцейскі		Польшча
Бубкава, в. 72, В-2			Зазэрэ'о	Базыльяны	Полацкі		Расія
Бубкава, в. 72, Г-3			Сэлэ'о	шл.	Полацкі		Расія
Бубкава, в. 73, Б-4			Бубкова	шл.	Полацкі		Расія
Бубкавіка, в. 72, Г-4			Новель	Радзівілы	Полацкі		Расія
Бубкавіка, в. 111, В-3	Бубны	Бубкоўка	Касцяны	шл.	Мазырскі	Гомельская	Акцябрскі
Бубны, в. 82, Г-1		Бубны	Субены	Асекрэ?	Аршанскі	Мінская	Віленскі
Бугай, в. 72, Д-2			Нямядзіа	дзярж.	Полацкі		Расія
Буда, з. 75, Д-2		Буда Бяёзкая	Еды	Лапацінскія	Браслаўскі	Віцебская	Шаркаўшчынскі
Буда, з. 75, Д-3		не існуе	Шаркаўшына	Лапацінскія	Браслаўскі	Віцебская	Шаркаўшчынскі
Буда, в. 81, А-4		Буда	Мосар	Бжастоўскія	Аршанскі	Віцебская	Пастаўскі
Буда, м. 82, Г-1	Палессе	Будаліў	Янушава	Асекрэ?	Аршанскі	Мінская	Мядзельскі
Буда, г. 82, Д-2		Буда	Буда	Валовічы	Менскі	Мінская	Лагойскі
Буда, г. 85, Г-2			Дубровіна	Сапегі	Аршанскі		Расія
Буда, з. 85, Д-2			Дубровіна	Сапегі	Аршанскі		Расія
Буда, в. 89, В-4		Буда	Вашкеў	Кратоскевы	Аршанскі	Мінская	Вілейскі
Буда, в. 90, Д-3		Буда	Койданаў (Койданава)	Радзівілы	Менскі	Мінская	Дзяржынскі
Буда, з. 92, А-1		Буда	Жалонкены	Кратоскевы	Аршанскі	Мінская	Крупскі
Буда, в. 92, А-2		Буда	Чарэя	Сагакі	Аршанскі	Мінская	Крупскі
Буда, в. 94, А-2		не існуе	Кадэна	Пакэі	Мсціслаўскі	Магілёўская	Горацкі
Буда, в. 94, Б-2		Буда	Гожі	Сапагубы	Мсціслаўскі	Магілёўская	Горацкі
Буда, в. 94, Б-2		Буда	Шамава	шл.	Мсціслаўскі	Магілёўская	Горацкі
Буда, в. 94, Б-3		не існуе	Футары	шл.	Мсціслаўскі		Расія
Буда, г. 94, В-2		не існуе	Пакушай	Цеханавецкія і інш.	Мсціслаўскі	Магілёўская	Дрыбінскі
Буда, г. 94, В-4		не існуе	Перасеўніна	базыльяны	Мсціслаўскі		Расія
Буда, в. 95, В-2			Пятушкі	шл.	Мсціслаўскі		Расія
Буда, в. 95, В-2			Шчыдроўка	Валовічы	Мсціслаўскі		Расія
Буда, в. 95, В-3			Бабышкі	дзярж.	Мсціслаўскі		Расія
Буда, з. 95, Г-1			Сухданюд	уніяцкі архімандрыт	Мсціслаўскі		Расія
Буда, з. 95, Д-2	Кіслынка Буда		Клімавічы	дзярж.	Мсціслаўскі	Магілёўская	Клімавіцкі
Буда, м. 96, Д-3			Шумячы	шл.	Мсціслаўскі		Расія
Буда, в. 103, В-1		не існуе	Добасна	взяты	Рэчыцкі	Магілёўская	Краснаполь
Буда, в. 103, Г-4		Лубенка	Козер	дзярж.	Рэчыцкі	Гомельская	Карменскі
Буда, в. 103, Д-3		Буда	Рагачоў	дзярж.	Рэчыцкі	Гомельская	Рагачоўскі
Буда, в. 104, В-3		не існуе	Гамбаў	шл.	Рэчыцкі	Магілёўская	Краснапольскі
Буда, в. 104, В-3		да 1991 Старая Буда	Мяжны	шл.	Рэчыцкі	Магілёўская	Краснапольскі
Буда, в. 104, Г-1		Сыдская Буда	Карма	Бжастоўскія	Рэчыцкі	Гомельская	Карменскі
Буда, в. 104, Г-2		Клімінская Буда	Клёпка	шл.	Рэчыцкі	Гомельская	Карменскі
Буда, зак. 105, А-3		Будачка	Буда	шл.	Мсціслаўскі	Магілёўская	Хоцімскі
Буда, в. 105, А-3		не існуе	Забалышшэ	шл.	Мсціслаўскі	Магілёўская	Хоцімскі
Буда, в. 105, В-2		Прусінская Буда	Крыгаў	дзярж.	Мсціслаўскі	Магілёўская	Касцюковіцкі
Буда, в. 105, Г-3		Жырбінская Буда	Роскаш	Цеханавецкія	Мсціслаўскі	Магілёўская	Касцюковіцкі
Буда, в. 113, Б-3		Буда-Кашалёва	Кашалёва	дзярж.	Рэчыцкі	Гомельская	Буда-Кашалёўскі
Буда, г. 113, Г-3		Новая Буда	Турэў	дзярж.	Рэчыцкі	Гомельская	Гомельскі
Буда, в. 120, А-2		Бяганская Буда	Турэў	Салагубы?	Пінскі	Гомельская	Жыткавіцкі
Буда, в. 120, Б-4		Буда Лельчыцкая	Убарць	віленскі біскуп	Мазырскі	Гомельская	Лельчыцкі
Будавеці, в. 84, А-1		не існуе	Бінеўчына	шл.	Віцебскі	Віцебская	Шумілінскі
Будагоцкі, в. 94, В-4		Будагоцьк	Бурагоны	шл.	Мсціслаўскі	Магілёўская	Мсціслаўскі
Будзінава, в. 73, Г-2			Будзянка	шл.	Полацкі		Расія
Будзіўка, м. 92, А-4	Старая Будаўка	Талачын	Талачын	Сангушкі	Аршанскі	Віцебская	Талачынскі
Будзіна, в. 84, Г-4		Буда	Дубровіна	Сапегі	Аршанскі	Віцебская	Дубровенскі
Будзіна, в. 85, Г-2			Дубровіна	Сапегі	Аршанскі		Расія
Будзядзь, в. 87, В-1			Гарадня	шл.	Гарадзенскі		Польшча
Будзенічы, в. 82, Д-4		Будзянічы	Будзенічы	шл.	Менскі	Мінская	Барысаўскі
Будзенічы, в. 91, А-1		Будзянічы	Будзенічы	Камінскі	Менскі	Мінская	Лагойскі
Будзенічы, в. 111, А-2	Будзічы	Будзянічы	Палажэнічы	шл.	Новагародскі	Мінская	Старадарожскі
Будзіцава, в. 83, Г-3		Будзіцава	Белая Царкоўка	базыльяны	Аршанскі	Віцебская	Чашніцкі
Будзіліўка, в. 84, А-4		не існуе	Дручына	Рэкуты і інш.	Віцебскі	Віцебская	Віцебскі
Будзіліўка, пг. 84, Б-1		Будзіліва	Будзінава	взяты	Полацкі	Віцебская	Бешанковіцкі
Будзіліўка, в. 82, Г-3		Будзіліўка	Багомаль	віленскі капітул	Менскі	Віцебская	Докшыцкі
Будзіна, г. 98, А-3		Будны	Акадрацыцы ін.	Радзівілы	Лідскі	Гродзенская	Расія
Будзімля, в. 119, В-2			Будзімля	інш.	Пінскі		Украіна
Будзіна, в. 94, Г-2		Будзіна	Радамля	дзярж.	Мсціслаўскі	Магілёўская	Чаусоў
Будзіслава, в. 78, Д-2		Будзіслаўна	Курына	Юдыцкія	Віцебскі	Віцебская	Віцебскі
Будзіцы, в. 83, В-1		Будзіцкі	Лепель	Бернардзінцы	Полацкі	Віцебская	Лепельскі
Будзіны, в. 82, В-1		Будзіна	Валкавіта	Бжастоўскія	Аршанскі	Віцебская	Докшыцкі
Будзішкі, з. 75, В-2	Будзілаў	Будзілы	Завэ'о	шл.	Браслаўскі	Віцебская	Браслаўскі
Будзішкі, в. 89, А-3			Вежаны	дзярж.	Гарадзенскі		Польшча
Будзішна, в. 72, Д-1			Нішна	Агінскія	Полацкі		Расія
Будзішна, в. 83, А-4		Будзішна	Юрэ	шл.	Полацкі	Віцебская	Шумілінскі
Будзішна, в. 83, Г-4		Будзішна	Чарэні	Сагакі	Аршанскі	Віцебская	Чашніцкі
Будзішна, в. 84, Г-1		Будзішна	Нямкойта	Сангушкі	Віцебскі	Віцебская	Сенненскі
Будзішна, в. 90, А-3		Будзішна	Вязьма	віленскі біскуп	Менскі	Мінская	Вілейскі
Будзішна, в. 93, А-4		Будзішна	Колысь	Радзівілы	Аршанскі	Віцебская	Аршанскі
Будзішна, в. 93, Г-1		Будзішна	Вендарэж	шл.	Аршанскі	Магілёўская	Магілёўскі
Будзішна, в. 90, Г-2		не існуе	Будзішна	шл.	Аршанскі	Магілёўская	Магілёўскі
Будзішна, в. 104, Д-3		Будзішна	Чагэрск	дзярж.	Рэчыцкі	Гомельская	Чачэрскі
Будзішна, в. 114, Д-2		Будзішна	Чарадзянка	шл.	Рэчыцкі	Гомельская	Гомельскі
Будзічычы, в. 95, Г-2			Дубаўчы	Тальнскія	Мсціслаўскі		Расія
Будзішчэўна, в. 90, Д-2	Буткавічы	Будзішчэўна	Старына	віленскі біскуп	Менскі	Мінская	Стаўбцоўскі
Будзішчэўшчына, в. 82, А-4		не існуе	Будзішчэўшчына	шл.	Полацкі	Віцебская	Полацкі
Будзіэні, зн. 90, Б-4		Будзілі	Будзіні	шл.	Менскі	Мінская	Вілейскі
Будзілаў, в. 108, А-1		Будзілі	Ражона	Сангі	Сяменкі	Брэсцкая	Пружанскі
Будзілаў, з. 92, Д-1		Стары Будкаў	Будкаў		Менскі	Мінская	Берэзінскі
Будкаў, в. 102, А-1		Новы Будкаў	Батгушэлны	шл.	Менскі	Мінская	Чэрвеньскі
Будна, в. 96, А-4			Бярдына	дзярж.	Гарадзенскі		Польшча
Будзіна, в. 77, Г-1		не існуе	Спас	взяты	Полацкі	Віцебская	Полацкі
Будніў, в. 102, Б-3	Бубнава	не існуе	Негата	бескаталіцкцы	Аршанскі	Магілёўская	Клімавіцкі
Будніч, в. 82, Б-4		не існуе	Будніч	шл.	Полацкі	Віцебская	Ушацкі
Будніч, с. 83, Б-4		Будніч	Грамакса	шл.	Полацкі	Віцебская	Бешанковіцкі
Будніч, в. 95, В-1			Харошкава	шл.	Мсціслаўскі		Расія
Будніцы, в. 77, Г-3		не існуе	Казыны	дзярж.	Віцебскі	Віцебская	Шумілінскі
Будніцы, в. 78, Г-1		не існуе	Пушлава	Пацеі	Віцебскі	Віцебская	Гарадоцкі
Будніцы, в. 78, Г-1		не існуе	Пушлавы	Пацеі	Віцебскі	Віцебская	Гарадоцкі
Будніцы, в. 78, Г-1	Бабкі	не існуе	Пушлава	Пацеі	Віцебскі	Віцебская	Гарадоцкі
Будні, м. 84, Г-1		Будна	Нямойта	Сангушкі	Віцебскі	Віцебская	Сенненскі
Будзяны, в. 80, В-4		Будзяны	Трашчэны	шл.	Аршанскі	Гродзенская	Астравецкі
Будзішчына, в. 90, В-3			Ракаў	Сангушкі	Менскі	Мінская	Валожынскі
Будна, в. 109, А-4	Буча	Будна	Клецк	Радзівілы	Новаградскі	Брэсцкая	Ганцавіцкі
Будны, з. 75, Г-4		Будны	Мікалеева	Вакгруд	Браслаўскі	Віцебская	Шаркаўшчынскі
Будны, в. 76, А-2		Будны	Асвея	Гільзены	Полацкі	Віцебская	Верхнядзвінскі
Будны, в. 86, Д-3			Штабін	Храптовічы	Гарадзенскі		Польшча
Будны, в. 104, Б-4		не існуе	Чудзены	дзярж.	Рэчыцкі	Магілёўская	Чэрыкаўскі
Будзянія, в. 72, Д-1			Полацк	дзярж.	Полацкі		Расія
Буевіч, в. 76, Б-4		не існуе	Расоны	взяты	Полацкі	Віцебская	Расонскі
Буеўка, в. 78, Д-2		Буеўка	Буеўка	Турэі	Віцебскі	Віцебская	Віцебскі
Буеўка, в. 84, А-2		Буеўка	Буеўка	дзярж.	Віцебскі	Віцебская	Віцебскі
Буеўка, в. 84, В-2		не існуе	Обаль	Лускіны	Віцебскі	Віцебская	Сенненскі

Назвы населеных пунктаў, нумар старонкі і індэкс	Варыянты назваў	Сучасныя назвы	Да якога маёнтка належала	Уладанне	Павет ВКЛ, краіна	Сучасная прыналежнасць	
						вобласць	раён, краіна
Буёўшы, в. 76, Б-2		не існуе	Жудзіпойка	Храпавіцкія	Полацкі	Віцебская	Расонскі
Буёўшына, в. 75, Г-2		Буёўчыца	Габрыялеў	дзярж.	Браслаўскі	Віцебская	Браслаўскі
Буёўшына, в. 75, Д-3		Буёўчыца	Ерш	Пятрыкоўскія	Браслаўскі	Віцебская	Шаркаўшчынскі
Буксны, в. 75, В-1	Буялны	Буксны	Дрысвяты	дзярж.	Браслаўскі	Віцебская	Браслаўскі
Будзелезка, в. 78, Г-1	Бяздзелезка	не існуе	Езярышча	дзярж.	Віцебскі	Віцебская	Гарадоцкі
Буднны, в. 80, Г-3		Буялны	Рахаў	Сямгушкі	Мінскі	Мінская	Валожынскі
Буднны, в. 100, В-2		Буднны	Насвяк	Радзівілы	Новагародскі	Мінская	Нясвіжскі
Буднны, в. 107, Б-3		Буднны	Юбрын	дзярж.	Берасцейскі	Брэсцкая	Пружанскі
Буй, в. 84, Б-4		Бу	Ляўна	Агінскія	Віцебскі	Віцебская	Лёзненскі
Буй, в. 76, А-4		не існуе	Межака	Гласкі	Полацкі	Віцебская	Расонскі
Буй, в. 82, Г-2		Буй	Гнездалава	шл.	Аршанскі	Віцебская	Дубровенскі
Буй, в. 83, Б-4		Буй	Буй	шл.	Полацкі	Віцебская	Шумілінскі
Буй, в. 84, Г-1		Буй	Немойта	Сямгушкі	Віцебскі	Віцебская	Сенненскі
Буйбукі, в. 72, Г-2			Магільна	Агінскія	Полацкі		Расія
Буйвалішкі, в. 74, Д-3			Дудзі	шл.	Аршанскі		Літва
Буйвішы, в. 80, В-2			Буйвішы	францысканцы	Віленскі		Літва
Буйвішы, з. 88, Б-3			Буйвішы	шл.	Лідскі		Літва
Буйкі, в. 75, Д-3	Букі	Бейкі	Мохаў	Быкаў-сўскія	Браслаўскі	Віцебская	Браслаўскі
Буйкі, в. 80, Б-4		Пайпны	Пайпны	шл.	Аршанскі	Гродзенская	Астравецкі
Буйкі, в. 81, Г-1		Буйкі	Сымонак	Сулістроўскія	Аршанскі	Мінская	Мядзельскі
Буйкі, в. 88, Б-4		Буйкі	Здзіслаў	Радзівілы	Слонімскі	Гродзенская	Дзятлаўскі
Буйкі, в. 99, А-1		Буйкі	Здзіслаў	Радзівілы	Слонімскі	Гродзенская	Дзятлаўскі
Буйла, в. 90, А-3		Буйны	Іня	Сапегі-Бубны	Мінскі	Мінская	Вілейскі
Буйнаўны, н. 120, Б-4		Буйнавічы	Убарын	вішнёвы бісквіт	Мазырскі	Гомельская	Лельчыцкі
Буйнаўны, н. 99, Б-2		Буйнавічы	Буйнавічы	шл.	Новагародскі	Брэсцкая	Баранавіцкі
Букарава, в. 72, Д-3	Бокарава		Полаж	дзярж.	Полацкі		Расія
Букарава, в. 93, А-1	Дукарава		Жураўль	Сямгушкі	Аршанскі	Віцебская	Талачынскі
Букарава, в. 93, А-1	Букарава	Букарааў ІІ	Падбярозкае	шл.	Аршанскі	Віцебская	Талачынскі
Букалы, в. 89, Б-3		Букаты	Багданаў	шл.	Аршанскі	Мінская	Валожынскі
Букацінь, в. 73, Г-4			Сабеж	Радзівілы	Полацкі		Расія
Букацінь, в. 78, А-4			Усвят	дзярж.	Віцебскі		Расія
Букі, в. 82, А-1		Букі	Мосар	Быкаўскія	Аршанскі	Віцебская	Шаркаўшчынскі
Букіна, в. 73, Д-2			Букіна	шл.	Полацкі		Расія
Букіна, н. 76, Г-2	Буказа	Букі	Мікалаеўскае Слабада	Сулістроўскія	Полацкі	Віцебская	Верхнядзвінскі
Букішкі, н. 74, Д-4			Цюгран	бенедыктынцы	Аршанскі		Літва
Букішы, н. 85, В-2			Любавічы	Агінскія і Дарыда-Любецкі	Аршанскі		Расія
Буксовы, в. 92, Д-3		Быкоўны	Слабада	вішнёвы бісквіт	Аршанскі	Мінская	Беразінскі
Буксовы, в. 100, Б-3	Вукоўны	Буковічы	Сямёнавы	шл.	Мінскі	Мінская	Уздзенскі
Буксны, в. 84, В-3		не існуе	Сыракотня	Пацеі	Віцебскі	Віцебская	Віцебскі
Букуўшыкава, в. 84, А-2	Букуўчанка	не існуе	Каравяніна	дзярж.	Віцебскі	Віцебская	Віцебскі
Букчы, н. 120, В-1	Буктэ, Вучэ	Буктэ	Рыжэў	Пятровіч?	Пінскі	Гомельская	Лельчыцкі
Букшты, н. 98, В-3		Буштатаў	Букшты	шл.	Слонімскі	Гродзенская	Мастоўскі
Була, н. 108, А-2		Буля	Буля	базыльяны	Слонімскі	Брэсцкая	Іванаўскі
Булавяна, в. 73, Г-1			Паўлова	Лукініч	Полацкі		Расія
Булатнік, з. 100, Г-3		да 1987 Булатнікі	Булатнікі	каралін	Новагародскі	Мінская	Капыльскі
Булаўкі, в. 75, В-2		Булаўкі	Юстыцінава	Шчыты	Полацкі	Віцебская	Верхнядзвінскі
Булаўкі, у. 76, Г-4		Булаўкі	Белае	шл.	Полацкі	Віцебская	Полацкі
Булаўкі, у. 77, Б-1		Булаўкі	Дварэцкага	дзярж.	Полацкі	Віцебская	Полацкі
Булаўкі, в. 121, А-3		Булаўкі	Мазыр	дзярж.	Мазырскі	Гомельская	Мазырскі
Булаўлянка, в. 78, А-4			Белік	дзярж.	Віцебскі		Расія
Булаўлянка, в. 72, Д-1			Полаж	дзярж.	Полацкі		Расія
Булаўкі, в. 72, Д-3			Нямерава	дзярж.	Полацкі		Расія
Булаўкі, н. 76, Д-2		Булаўкі	Прыазер'е	Хрыпавіцкія	Полацкі	Віцебская	Глыбоцкі
Булгакі, в. 121, В-4		не існуе	Вярбавічы	праваслаўны манастыр	Мазырскі	Гомельская	Нараўлянскі
Булгарцы, в. 118, А-4		Булгары	Булгары	шл.	Пінскі	Брэсцкая	Пінскі
Булена, в. 78, Г-3		не існуе	Усвят	дзярж.	Віцебскі	Віцебская	Гарадоцкі
Булена, в. 94, Б-3		Буліна	Кашэльнікі	шл.	Мсціслаўскі	Магілёўская	Мсціслаўскі
Буліна, в. 79, Д-1			Вярэйск		Віцебскі		Полацк
Булькі, в. 77, В-2		Бульгі	Сітна	дзярж.	Полацкі	Віцебская	Полацкі
Бульковцы, в. 93, Г-2		Бульковцы	Бульковцы	дамінканцы	Аршанскі	Магілёўская	Магілёўскі
Бульчына, в. 77, Б-1		Бульчына	Пагонна	шл.	Полацкі	Віцебская	Расонскі
Бульчыно, в. 100, А-4		Бульчына	Вязыш	Радзівілы	Мінскі	Мінская	Дзяржынскі
Бульчоў, в. 107, Д-1		Бульчоўка	Бульчоў	шл.	Берасцейскі	Брэсцкая	Жабінкоўскі
Бундзішкі, в. 80, Г-3		не існуе	Быстрыца	дзярж.	Віленскі	Гродзенская	Астравецкі
Буні, в. 89, Б-4		Буні	Буні	касцёл	Аршанскі	Мінская	Валожынскі
Буніцкава, в. 77, Д-3		Буніцкі	Карэнічы	дзярж.	Віцебскі	Віцебская	Шумілінскі
Буніны, в. 89, А-2		Буніны	Вяльбутова	Шчыты	Аршанскі	Гродзенская	Аўлянскі
Буракі, в. 73, Б-3	Бурачкі		Дварцы	Гільзены	Полацкі		Расія
Буракі, в. 78, В-1		не існуе	Усвят	дзярж.	Віцебскі	Віцебская	Гарадоцкі
Буракі, в. 85, А-1		Буракі	Варшава	Агінскія	Віцебскі	Віцебская	Лёзненскі
Буракі, в. 87, Б-1			Гародня	дзярж.	Полацкі		Полацк
Буракова, в. 76, В-2		Бураконка	Клімаўчына	праваслаўны манастыр	Полацкі	Віцебская	Верхнядзвінскі
Буракова, в. 77, А-1		не існуе	Слабада	дамінканцы	Полацкі	Віцебская	Расонскі
Буракова, в. 77, А-1		не існуе	Слабада	дамінканцы	Полацкі	Віцебская	Расонскі
Буракова, в. 78, Б-4			Белік	дзярж.	Віцебскі		Расія
Буракова, в. 84, А-4		не існуе	Вяндзель	Агінскія	Віцебскі	Віцебская	Лёзненскі
Буракова, в. 85, В-1		Бураковаў	Дабрамысль	шл.	Віцебскі	Віцебская	Лёзненскі
Буракоўцы, в. 99, Д-4		не існуе	Лявацевы	Масальскія	Новагародскі	Брэсцкая	Ляхавіцкі
Буракоўшчына, в. 85, А-1		не існуе	Варшава	Агінскія	Віцебскі	Віцебская	Лёзненскі
Бураншкі, в. 74, Г-3			Губішкі	шл.	Браслаўскі		Літва
Бурак, н. 85, Д-1	Бурая		Дубровіна	Сапегі	Аршанскі	Віцебская	Дубровенскі
Бурак, н. 91, А-2	Круглая	Бурыя	Плявіцанцы	Тышкевічы	Мінскі	Мінская	Лагойскі
Бурбаўшчына, н. 107, Г-1		Бурбаўшына	Перыяй	кіева-печорскі бісквіт	Аршанскі	Мінская	Валожынскі
Бурбіна, в. 84, Г-1		Бурбін	Белізна	Навашкі	Аршанскі	Віцебская	Сенненскі
Бурбішкі, з. 80, Д-3		не існуе	Бурбішкі	шл.	Віленскі	Гродзенская	Астравецкі
Бурбішкі, в. 87, Б-1			Бурбішкі		Полацкі		Полацк
Бурбы, в. 80, Б-3			Свяцішы	дзярж.	Аршанскі		Літва
Бурбы, в. 87, В-2			Вяёскі	Масальскія	Полацкі		Расія
Бурвін, н. 115, А-3					Берасцейскі		Польшча
Бурдзевічы, в. 99, Б-4		Бурдзевічы	Далікатайчыца	шл.	Новагародскі	Гродзенская	Карэліцкі
Бурдзеліч, н. 109, А-4		злілася з в. Старасельле	Клюш	Радзівілы	Новагародскі	Мінская	Клецкі
Буркі, в. 122, Б-3		Буркі	Брагін	Рэпіцкі?	Карэлевіцка Польскае	Гомельская	Брагінскі
Бурлакі, в. 72, В-2			Полаж	дзярж.	Полацкі		Расія
Бурлеткі, в. 84, Б-3		не існуе	Добрына	Гуркі	Віцебскі	Віцебская	Лёзненскі
Бурмакі, в. 85, Б-2			Мікуліна	Агінскія	Віцебскі		Расія
Бурмакі, в. 90, Б-1		Бурмакі	Вялікія	Чартарыйскія	Аршанскі	Мінская	Валожынскі
Бурмакіна, в. 73, Д-1			Шаваліха	Багамольцы	Полацкі		Расія
Бурмакіна, в. 85, В-3			Рудня	Агінскія	Аршанскі		Расія
Бурнакі, в. 100, Д-1		злілася з в. Звольнік	Клецк	Радзівілы	Новаградскі	Мінская	Клецкі
Бурнейкі, н. 90, В-1	Бурнейка	Бурнейкі	Балажын	Чартарыйскія	Аршанскі	Мінская	Валожынскі
Бурнеў, нас. 97, В-4	Эйломанты	Бурнёва	Бурнёў	шл.	Гарадзенскі	Гродзенская	Вавкавыскі
Бурнейка, в. 92, Б-4		Бурнейкі	Антанаў	Корсакі	Аршанскі	Магілёўская	Круглянскі
Бурносы, в. 89, Д-1		Бурносы	Тэўн	шл.	Лідскі	Гродзенская	Лідскі
Бурносы, в. 99, А-4		Брансоцава	Мір	Радзівілы	Новагародскі	Гродзенская	Карэліцкі
Бурцава, в. 73, Д-1			Кубак	шл.	Полацкі		Расія
Бурцы, в. 82, А-1		Бурцы	Бярэзавічы	базыльяны	Полацкі	Віцебская	Глыбоцкі
Бурэчына, в. 79, В-1			Белік	дзярж.	Віцебскі		Расія
Буса, в. 108, Г-4	Бусса	Буса	Мокадава	Агінскія	Пінскі	Брэсцкая	Іванаўскі
Бусава, в. 84, А-3		не існуе	Тупава	Кошкіны	Віцебскі	Віцебская	Віцебскі
Бусалова, в. 72, Г-4			Бусалова	шл.	Полацкі		Расія
Бусліны, в. 80, А-4			Сямёнкі	Тышкевічы	Аршанскі		Расія
Буславена, в. 78, А-1			Спаскае	шл.	Полацкі		Расія
Буславена, в. 78, А-1			Сцяпанкавічына	Гільзены	Полацкі		Расія
Бусле, в. 107, Д-2		Бусле			Берасцейскі	Брэсцкая	Жабінкоўскі
Буслюдзі, в. 106, В-2	Здзіславец	Буцюлічы	Капыты	Хадкевічы	Берасцейскі	Брэсцкая	Камянецкі
Буслюк, н. 108, А-2	Буслюк	Буслюк	Буслюк	картэзіянцы	Слонімскі	Брэсцкая	Іванаўскі
Бутарцы, в. 83, Д-4	Бутырцы	Бутэрцы	Кулакі	шл.	Аршанскі	Віцебская	Талачынскі
Бутні, в. 81, Г-3	Княгінева	Бутні	Бутні	шл.	Аршанскі	Мінская	Вілейскі
Бутоўе, в. 85, Б-2			Рудня	Агінскія	Аршанскі		Расія
Бутурмоўшчына, в. 75, В-2		Быстрамаўцы	Абабіс	шл.	Браслаўскі	Віцебская	Браслаўскі
Бутырманцы, н. 86, Б-4			Рамушы	шл.	Лідскі		Літва
Бутырмоўцы, н. 97, А-1			Гарадна	дзярж.	Гарадзенскі		Польшча
Буцавіч, в. 76, Б-3		не існуе	Кімсіцы	дзярж.	Полацкі	Віцебская	Расонскі
Буцава, в. 77, Б-2		Буцава	Крашуны	дзярж.	Полацкі	Віцебская	Расонскі
Буцавічы, в. 107, Г-3		Буковічы	Буканты	дамінканцы	Берасцейскі	Брэсцкая	Кобрынскі

Назвы населеных пунктаў, нумар старонкі і індэкс	Варыянты назваў паводле крыніц	Сучасныя назвы	Да якога маёнтка належала	Уладанне	Павет ВКЛ, краіна	Сучасная прыналежнасць	
						вобласць	раён, краіна
Бухалавка, н. 76, Г-2		Бухалава	Галомыскія	Вялігрд	Полацкі	Віцебская	Міёрскі
Бухалаўка, н. 113, Г-4		Старая Бухалаўка	Цярошкавічы		Рэчыцкі	Гомельская	Гомельскі
Бухаўнічы, н. 85, Д-2					Расійская імперыя		Расія
Бухаўшчына, н. 100, Г-1		Вялікая Бухаўшчына	Бухаўшчына	Радзівілы	Новагародскі	Мінская	Нясвіжскі
Бухаўшчына, н. 100, Г-1	Бухаўшчына	Малая Бухаўшчына	Бухаўшчына	шл.	Новагародскі	Мінская	Нясвіжскі
Буцілы, н. 119, Б-1	Буклянны	Букляны	Высокае	шл.	Пінскі	Брэсцкая	Столінскі
Буюневічы, з. 91, Б-1	Буняўка	Буняцкія	Гайна	дзярж.	Мінскі	Мінская	Лагойскі
Буйлуха, в. 95, Д-1		Буйлуха	Кунчыцы	дзярж.	Мсціслаўскі	Магілёўская	Клімавіцкі
Буцаўны, в. 81, Б-2		Буцаўны	Буцаўны	шл.	Аршанскі	Віцебская	Пастаўскі
Буцвілавічы, з. 99, Б-1		Буцвілавічы	Дварац	Завішы	Слонімскі	Гродзенская	Дзятлаўскі
Буцвілявічынскі, з. 97, А-1		Буткевічынка	Ратушны	касцёл	Аршанскі	Мінская	Барысаўскі
Буцілы, в. 84, Б-2	Буцік	Буцілы	Астроўна	Пацеі	Віцебскі	Віцебская	Віцебскі
Буцкуны, в. 81, А-1			Палясое	шл.	Аршанскі		Літва
Буцкі, в. 84, Д-1		не існуе	Буцкі	шл.	Аршанскі	Віцебская	Талачынскі
Буцкі, в. 86, А-3			Прорасць	дзярж.	Гарадзенскі		Польшча
Буцяўны, в. 90, В-4	Буцяны	Буцяны	Буцяны	Валодковічы	Мінскі	Мінская	Мінскі
Бучмелі, в. 106, В-4		Бучмелі 2	Бабіны	шл.	Берасцейскі	Брэсцкая	Камянецкі
Бучмелі, в. 106, В-4		Бучмелі 1	Бучмелі	шасцярэнцы	Берасцейскі	Брэсцкая	Камянецкі
Бучыны, в. 75, Д-1		Бучаны	Відзы	вілен скі біскуп	Браслаўскі	Віцебская	Браслаўскі
Бучацін, в. 100, Д-3	Буцяўна	Бучацына	Цімкавічы	Радзівілы	Новагародскі	Мінская	Капыльскі
Бучыла, з. 100, В-2		Бучыла	Нясеюе	Радзівілы	Новагародскі	Мінская	Нясвіжскі
Бучыл, н. 118, Б-1			Задоўжа	шл.	Пінскі		Украіна
Бучыла, н. 106, Г-2		Бучыла	Якар	вілен скі капітул	Берасцейскі		Польшча
Буцяўка, н. 73, Б-3			Себеж	Радзівілы	Полацкі		Расія
Буцяўка, н. 113, Б-3	Буцяўка	Буцяўка	Кашалёва	дзярж.	Рэчыцкі	Гомельская	Буда-Кашалёўскі
Буцяшын, в. 113, Д-3	Буцяшын	Буцяшын	Колыч	Валовічы	Рэчыцкі	Гомельская	Лоеўскі
Буцкі, з. 99, А-3		Буцкі	Карасічы	Радзівілы	Новагародскі	Гродзенская	Карэліцкі
Буцкаўка, в. 84, Д-1		Буцкаў	Васкова	дамінікацы	Аршанскі	Віцебская	Талачынскі
Буцінкі, в. 98, Д-2	Буснякі	Буцінкі	Зельзам	шл.	Вяўкавіскі	Брэсцкая	Пружанскі
Буцькаў, в. 82, А-1		Буцькі	Запесце	басцюльны	Полацкі	Віцебская	Пыльскі
Буякі, в. 80, Г-4		Буякі	Пястэнцкі	шл.	Аршанскі	Віцебская	Сенненскі
Буякі, в. 107, Д-1		Буякі	Буякі	шл.	Берасцейскі	Брэсцкая	Брэсцкі
Буяўшчы, в. 81, Д-1		Буяўцы	Шапыленты	вілен скі капітул	Аршанскі	Віцебская	Сенненскі
Бубавіна, к. 77, Д-3		Бубавіна	Чарніца	дзярж.	Полацкі	Віцебская	Шумілінскі
Бубакіно, к. 114, Б-3		Бубавалі	Лозеі	Юлькаеи	Рэчыцкі	Гомельская	Лоеўскі
Бубавічына, в. 77, Г-3		не існуе	Казьяны	дзярж.	Віцебскі	Віцебская	Шумілінскі
Бык, н. 78, Д-2		не існуе	Яцкавічы	басцюльны	Віцебскі	Віцебская	Віцебскі
Быкава, в. 72, В-3			Радзуўле	шл.	Полацкі		Расія
Быкава, р. 72, Г-1			Полацк	дзярж.	Полацкі		Расія
Быкава, р. 72, Г-4			Марозава	шл.	Полацкі		Расія
Быкава, р. 76, Б-2		не існуе	Зябкі	шл.	Полацкі	Віцебская	Верхнядзвінскі
Быкава, в. 77, А-4			Невель	Радзівілы	Віцебскі		Расія
Быкаўскі, в. 73, Г-1			Мікалашава	нін.	Полацкі		Расія
Быкаўчына, в. 76, Д-3	Быкаўшчына	Быкаўшчына	Быкаўшчына	нін.	Полацкі	Віцебская	Полацкі
Быкаены, в. 99, В-3	Быкоспчы	Быкоспчы	Быкоспчы	унічыі мітрапаліт	Новагародскі	Гродзенская	Карэліцкі
Быкі, в. 77, В-4	Быкі	Свяцькпна	Быкі	вілен скі капітул	Віцебскі	Віцебская	Гарадоцкі
Быкі, в. 90, Б-1		Рабінавая (да 1964 Быкі)	Гарадзілаў	касцёл	Аршанскі	Мінская	Маладзечанскі
Быкі, в. 114, Г-3		Знамя (да 1964 Быкі)	Гомель	дзярж.	Рэчыцкі	Гомельская	Добрушскі
Быкоўны, в. 94, В-3		Быкоўны	Быкоўны	шл.	Мсціслаўскі	Магілёўская	Мсціслаўскі
Быкоўны, в. 99, А-4		Быкоўны	Мір	Радзівілы	Новагародскі	Гродзенская	Карэліцкі
Быкоўцы, н. 100, Г-3		Быкоўцы	Шастаў	шл.	Новагародскі	Мінская	Капыльскі
Быкоўшчына, к. 87, Б-4	Быкоўшчына	не існуе	Быкоўшчына	шл.	Полацкі	Віцебская	Ушацкі
Быкоўшчына, в. 83, Б-4		не існуе	Іваалле	шл.	Полацкі	Віцебская	Шумілінскі
Быліва, в. 106, В-4		Быліва	Ельна	дзярж. (пан Пацеяў)	Берасцейскі	Брэсцкая	Камянецкі
Быліцкіцы, ск. 97, А-4		Быліцкцы	Быліцкцы	шл.	Гарадзенскі	Гродзенскі	Гродзенскі
Быліцы, в. 84, Г-2		Быліцы	Магілёў	дзярж.	Аршанскі	Магілёўская	Чэрыкаў
Быліца, в. 103, А-3		Быліцы	Быкаў	Сапегі	Аршанскі	Магілёўская	Быкаўскі
Быліцы, в. 89, Д-1		Бяневічы	Іваашкевічы	Сялагубы	Полацкі	Віцебская	Лёзна
Быліцкцічына, с. 98, В-4		не існуе	Задворг'е	бруктгі	Слонімскі	Гродзенская	Дзятлаўскі
Быстрцы, в. 83, Б-4		Быстрцы	Буй	шл.	Полацкі	Віцебскі	Бешанкавіцкі
Быстрцыбўка, в. 85, Д-1		Быстрцыбўка	Дубро'ка	Сапегі	Аршанскі	Віцебская	Дубровенскі
Быстрцынка, в. 93, Д-3		Быстрцык	Магілёў	дзярж.	Аршанскі	Магілёўская	Магілёўскі
Быстрцык, в. 76, В-1		Быстрцык	Белкоўшчына	шл.	Полацкі	Віцебскі	Верхнядзвінскі
Быстрцын, м. 80, Г-3		Быстрцын	Быстрцын	дзярж.	Віленскі	Гродзенская	Астравецкі
Быстрцын, з. 94, В-2		Быстрэнь	Халіпы	Цеханавецкі і езуіты	Мсціслаўскі	Магілёўская	Дрыбінскі
Быстрчык, в. 100, Д-3		Быстрчык	Цімкавічы	Радзівілы	Новагародскі	Мінская	Капыльскі
Быстрчын, в. 107, Д-3		Быстрчын	Кобрын	дзярж.	Берасцейскі	Брэсцкая	Кобрынскі
Быстчын, в. 91, Б-4		Быстчы	Барысаў	дзярж.	Аршанскі	Мінская	Барысаўскі
Быхаў, н. 83, В-2	Быхана	не існуе	Быхаў	шл.	Полацкі	Віцебская	Лепельскі
Быхаў, в. 117, В-3			Любішэў	Чарнецкія			Украіна
Быцькпны, н. 108, А-3	Быцькны	Быцькны	Быцькны	басцюльны	Слонімскі	Брэсцкая	Івацэвіцкі
Быцюнчаны, в. 89, Б-4		Бібінпны	Крова	дзярж.	Аршанскі	Гродзенская	Смаргонскі
Быч, в. 104, В-1	Старая Быч	Акопёўка (1964 Новай і Старая Быч)	Быч	дзярж.	Пінскі	Гомельская	Карэліцкі
Быч, в. 108, Б-2		Быч	Гошчу	шл.	Слонімскі	Брэсцкая	Івацэвіцкі
Бычкава, в. 83, Б-3		Бычцва	Давыдкавічы	шл.	Полацкі	Віцебская	Бешанкавіцкі
Бычкі, в. 77, Б-1		не існуе	Дворцкпна	дзярж.	Полацкі	Віцебская	Полацкі
Бычкі, к. 89, А-2	Бачкі, Буцкі	Бычкі	Пяткша	шл.	Аршанскі	Гродзенская	Аршанскі
Бычкова, в. 73, В-4			Залазам'е	Плскі	Полацкі		Расія
Бычкова, в. 82, А-1		Бычкова	Пятроўшчына	Корсакі	Полацкі	Віцебская	Глыбоцкі
Бычын, в. 102, А-2	Бычкі	Бычын	Бычын	шл.	Мінскі	Мінская	Берэзінскі
Бычынчына, в. 76, Г-2		Бычынчына	Горкі	Вазгіра	Полацкі	Віцебская	Міёрскі
Бышэнка, в. 92, Г-1		Бышэнка	Раманны		Мінскі	Мінская	Чэрвеньскі
Бышэўкі, в. 83, Б-3		Бышэўкі	Быкоўкі	шл.	Аршанскі	Магілёўская	Шклоўскі
Бышэўкі, в. 118, Г-2			Цялковічы	басцюльны	Пінскі		Украіна
Бягоні, в. 97, В-4		Бягоні	Бягоні	шл.	Вяўкавіскі	Гродзенская	Вяўкавіскі
Бягомль, в. 82, Г-3	Бягомль	Бягомль	Бягомль	вілен скі капітул	Мінскі	Віцебская	Дзісенскі
Бягун, в. 120, Д-3			Каменшчына	вілен скі біскуп	Мазырскі		Украіна
Бядулкі, в. 81, Б-2		не існуе	Всеў	вілен скі капітул	Аршанскі	Віцебская	Пастаўскі
Бязвярхавічы, в. 100, Д-4		Бязвярхавічы	Слуцк	Радзівілы	Новагародскі	Мінская	Слуцкі
Бязводзічы, н. 94, Г-3		Бязводзічы	Бязводзічы	шл.	Мсціслаўскі	Магілёўская	Мсціслаўскі
Бязводзічы, в. 90, А-4		Бязводзічы	Ізія	Сапегаўы	Мінскі	Мінская	Вілейскі
Бязводзічы, в. 98, Д-2		Бязводзічы	Межыцкпн	дзярж.	Вяўкавіскі	Гродзенская	Зэльвенскі
Бязводзічы, в. 97, Д-3		Бязводзічы	Ягяіск	дзярж. (пан)	Вяўкавіскі	Гродзенская	Свіслацкі
Бязводль, в. 115, Б-2			Бераэцк	дзярж.	Берасцейскі		Польшча
Бязгаўна, в. 94, В-3	Бязгачава	Бязгачава	Бязгачава	шл.	Мсціслаўскі	Магілёўская	Мсціслаўскі
Бярэзабудзка, в. 73, В-3		Бярэзабудзка	Дзядзіна	Пашкны	Полацкі		Расія
Бяздзны, з. 80, Г-4	Бяздзны	Бяздзны	Гудзіні	Радзівілы	Ашмянскі	Гродзенская	Астравецкі
Бяздзяўкавічы, в. 76, Г-3		Бяздзяўкавічы	Бяздзяўкавічы	шл.	Полацкі	Віцебская	Полацкі
Бяздзяўны, в. 92, А-4		Бяздзяўны	Талаўны	Сянчукі	Аршанскі	Віцебская	Талачынскі
Бязлубкаўка, н. 100, Г-3	Бязлубўбўка	не існуе	Слуцк	Радзівілы	Новагародскі	Мінская	Капыльскі
Бязлубўбка, в. 77, А-2		не існуе	Забор'е	дзярж.	Полацкі	Віцебская	Расонскі
Бязмоцкія, в. 94, Б-2			Кадзіна	Пацеі	Мсціслаўскі		Расія
Бязмоцкія, з. 85, В-2			Любавіны	Агінскі і Дручэй-Любецкі	Аршанскі		Расія
Бязпскі, в. 77, В-4		не існуе	Езярышча	дзярж.	Віцебскі	Віцебская	Гарадоцкі
Бязрэчка, в. 100, А-3		Бязрэчка	Койданаў	Радзівілы	Мінскі	Мінская	Дзяржынскі
Бязуцкія, в. 113, Г-2		Бязуцу	Рачыца	дзярж.	Рэчыцкі	Гомельская	Рэчыцкі
Бязуцкія, к. 104, Б-1		Бязуцевіны	Новы Быхаў	Сапегі	Рэчыцкі	Магілёўская	Слаўгарадскі
Бяйкіны, в. 80, Д-3		Бяйкавы	Сухадолы	шл.	Ашмянскі	Гродзенская	Астравецкі
Бялаўляка, в. 85, Г-2			Дубро'ка	Сапегі	Аршанскі		Расія
Бялёны, в. 84, А-4		не існуе	Вымна	Багамольцы	Віцебскі	Віцебская	Віцебскі
Бялёны, в. 84, А-4		не існуе	Вымна	Багамольцы	Віцебскі	Віцебская	Віцебскі
Бялавіна, с. 78, А-4			Усвят	дзярж.	Віцебскі		Расія
Бялавіна, з. 91, А-4		да 1996 Бялавіна	Зембін	Храпавічы	Аршанскі	Мінская	Барысаўскі
Бялавічы, н. 92, В-3		Бялавічы	Бялавічы	дзярж.	Аршанскі	Мінская	Берэзінскі
Бялавічы, н. 99, В-1		Бялавічы	Бялавічы	Асеркі	Вяўкавіскі	Гродзенская	Мсціслаўскі
Бялёнічы, в. 108, Б-2		Бялавічы	Косар	Чартарыйскія	Слонімскі	Брэсцкая	Івацэвіцкі
Бялавічыны, в. 111, Д-3		Бялавічаны	Потрыскаў	Хадзевічы	Мазырскі	Гомельская	Лельчыцкі
Бяларуччы, в. 91, В-1	Бяшаруч	Бяларучы	Бяларучы	шл.	Мінскі	Мінская	Лагойскі
Бялевіцы, в. 72, В-2			Бялевіца	шл.	Полацкі		Расія
Бялевіцы, в. 72, В-2			Заазер'е	басцюльны	Полацкі		Расія
Бялевіцы, в. 72, В-2			Полацк	дзярж.	Полацкі		Расія
Бялевічы, в. 82, Б-1		не існуе	Хрыстова	дамінікацы	Аршанскі	Віцебская	Глыбоцкі
Бялевічы, з. 93, Д-1		Вялікія Бялевічы	Быкаў	Сапегі	Аршанскі	Магілёўская	Магілёўскі
Бялевічы, з. 93, Д-1		Малыя Бялевічы	Вендарык	шл.	Аршанскі	Магілёўская	Магілёўскі
Бялевічы, в. 97, Г-2			Грудак		Гарадзенскі		Польшча

Назвы населеных пунктаў, нумар старонкі і індэкс	Варыянты назваў паводле крыніц	Сучасныя назвы	Да якога маёнтка належаў	Уладанні	Павет ВКЛ, краіна	Сучасная прыналежнасць	
						вобласць	раён, краіна
Баляўны, в. 100, Д-3		Беляўны	Слуцк	Радзівілы	Новагародскі	Мінская	Слуцк
Баляўка, в. 79, Б-3	Беляўкі		Вялюк	дзярж.	Віцебскі		Расія
Баляўнева, в. 84, Г-2	Беляні	Беляўнева	Смаляны	Сянтушкі	Аршанскі	Віцебская	Сенненскі
Баляўу, в. 111, Г-1		Беляў	Пятрыкаў	Хадковічы	Мазырскі	Гомельская	Жыткавіцкі
Баляўчына, в. 84, В-4		Пятрушковае Баляўчына	Баяшоўшына	Хадковічы	Мсціслаўскі	Магілёўская	Мсціслаўскі
Баляцы, в. 90, Д-4		Баляцы	Пацёўчына	Бакорскія	Менскі	Мінская	Мінскі
Баляцы, н. 92, Г-1		Баляцы	Капкоўкія	Бакорскія	Менскі	Мінская	Барысаўскі
Баляцкаўшчына, н. 100, А-4		Баляцкаўшчына	Вязьмін	Радзівілы	Менскі	Мінская	Дзяржынскі
Баляўшына, в. 76, Г-3		не існуе	Баляўшына	шл.	Полацкі	Віцебская	Полацкі
Баляўшыны, в. 76, Б-1		Баляўшыны	Баляўшына	шл.	Полацкі	Віцебская	Верхнядзвінскі
Баляй, в. 75, Б-3	Бялая		Друйск	касцёл	Полацкі		Латвія
Баляцкі, в. 89, Г-1		Баляцкі	Люнікі	дзярж.	Лідскі	Гродзенская	Лідскі
Баляўскі, з. 75, Г-1		Баляўскі	Лушнеў	дзярж. (лен)	Браслаўскі	Віцебская	Браслаўскі
Баляцкі, в. 88, Г-4		Беляцкі	Баляцкі	дзярж.	Лідскі	Гродзенская	Лідскі
Баляўскі, з. 75, Г-1		Баляўскі	Друя	дзярж.	Браслаўскі	Віцебская	Браслаўскі
Баляўчы, в. 84, А-3		Баляўчы	Баляўчы	Пацеі	Віцебскі	Віцебская	Віцебскі
Баляўны, м. 93, Г-1		Баляўны	Баляўны	Аглескія	Аршанскі	Магілёўская	Бялыніцкі
Баляцкавічы, м. 105, Б-2		Баляцкавічы	Баляцкавічы	шл.	Мсціслаўскі	Магілёўская	Касцюковіцкі
Бальш, в. 84, В-2	Бялкі	Бялкі	Обаль	Лускінь	Віцебскі	Віцебская	Сенненскі
Бальшыні, в. 80, Д-3		Бялыніні	Слабцэўка	кармелітэ	Віленскі	Гродзенская	Астравецкі
Бялкова, в. 76, Д-4		не існуе	Бекцэ	дзярж.	Полацкі	Віцебская	Полацкі
Бялмонт, н. 75, Г-2	Бальмонт	у мясцовасці Акрэмайцы	Бялмонт	Гільзьмы	Полацкі	Віцебская	Браслаўскі
Бялча, в. 112, А-2	Бельч	Бялыно	Бельча	дзярж. (лен)	Рэчыцкі	Гомельская	Жлобінскі
Бялонцы, в. 88, В-2		Бялонцы	Бялонцы	шл.	Лідскі	Гродзенская	Воранаўскі
Бялонцы, в. 89, Б-1		Бялонцы	Орлянёны	дзярж.	Аўцюнскі	Гродзенская	Воранаўскі
Бялева, в. 77, А-1			Угута	шл.	Полацкі		Расія
Бялева, в. 78, Г-4			Вярхоўе		Віцебскі		Расія
Бялевіча, в. 104, Д-2		Бялевіча	Чачэрск	дзярж.	Рэчыцкі	Гомельская	Чачэрскі
Бялкніца, в. 84, В-1		не існуе	Астроўна	Пацеі	Віцебскі	Віцебская	Сенненскі
Бялонцы, в. 88, В-4		Бялонцы	Гарохна	Тышкевічы	Лідскі	Гродзенская	Воранаўскі
Бялыні, в. 76, А-2		Бялыні	Асвея	Гільзьмы	Полацкі	Віцебская	Верхнядзвінскі
Бялыні, в. 80, Д-4		Бялоны	Грынкуцішына	шл.	Аўцюнскі	Гродзенская	Смаргонскі
Бялыні, в. 97, А-2		Бялыні	Гарадніна	дзярж.	Гарадзенскі	Гродзенская	Гродзенскі
Бялыні, в. 98, Д-4		Прылыні	Дзевяткавічы	Слівені	Слонімскі	Гродзенская	Слонімскі
Бялюшына, в. 93, Д-2		Бялюшына	Журавіца	шл.	Аршанскі	Магілёўская	Магілёўскі
Бялюшы, в. 87, Д-1			Гораднa	дзярж.	Гарадзенскі		Польшча
Бялюны, ак. 89, Б-3		Бялюны	Баяшы	шл.	Аўцюнскі	Гродзенская	Ашмянскі
Бялыны, в. 80, Д-2	Бялюны	Бялыны	Каменны Лог	езуіты	Віленскі	Гродзенская	Ашмянскі
Бярэжнае, с. 119, А-2	Бераэша	Бярэжное	Бярэжное	шл.	Пінскі	Брэсцкая	Столінскі
Бярэна, в. 97, А-1			Сэра	Пятрашэ	Гарадзенскі		Польшча
Бярэйна, н. 100, Б-3	Бярэйча	Уэда	Заянкі	Заянкі	Менскі	Мінская	Уздзенскі
Бярэцкая, в. 74, Д-4			Дварэцішкі	дзярж.	Браслаўскі		Латвія
Бярдуны, в. 109, Г-1		Бярдуны	Бярдуны		Пінскі	Брэсцкая	Пінскі
Бярэшкі, з. 51, А-1			Бярэшкі	кармелітэ?	Аўцюнскі		Літва
Бярэты, в. 74, В-3			Бярэты	шл.	Браслаўскі	Магілёўская	
Бярэты, в. 75, Г-2	Бярнатаўцы	Бярэты	Еды	Лопашынскія	Браслаўскі	Віцебская	Шаркаўшчынскі
Бярэова, в. 77, В-4		не існуе	Езярышча	дзярж.	Полацкі	Віцебская	Гарадокскі
Бярнюты, в. 88, Г-4		Бярнуці			Лідскі	Гродзенская	Лідскі
Бярэны, в. 77, Б-1		не існуе	Мурагі	шл.	Полацкі	Віцебская	Расонскі
Бярэза, в. 107, Г-3		Бярэза	Бярэза	шл.	Берасцейскі	Брэсцкая	Кобрынскі
Бярэза, м. 108, В-1		Бярэза	Бярэза-Картуз	картэзіянцы	Берасцейскі	Брэсцкая	Бярэзаўскі
Бярэзаўка, в. 118, Г-4	Бярозаўн		Дубровіца	Пятаўры	Пінскі		Украіна
Бярэза, в. 120, А-1		Бураэь	Тураў	Салагубы?	Пінскі	Гомельская	Жыткавіцкі
Бярозава, в. 78, А-1			Спаскае	шл.	Полацкі		Расія
Бярозава, в. 83, А-2		Бярозава	Шёчкі	Новасаляшы аркілезіан	Полацкі	Віцебская	Ушацкі
Бярозава, в. 119, Г-4			Данюд-Гарадок	Радзівілы	Пінскі		Украіна
Бярозавец, в. 83, А-3		Шаневі	Бера	Радзуці	Полацкі	Віцебская	Шумілінскі
Бярозка-Картуз, мн. 105, В-1		не існуе	Бярозка-Картуз	картэзіянцы	Берасцейскі	Брэсцкая	Бярозаўскі
Бярозаўка, в. 72, Д-4			Полеці	дзярж.	Полацкі		Расія
Бярозаўка, в. 76, А-3		не існуе	Шубкін	шл.	Полацкі	Віцебская	Расонскі
Бярозаўка, в. 77, Д-3		не існуе	Езярышча	дзярж.	Віцебскі	Віцебская	Гарадокскі
Бярозаўка, в. 78, А-3			Невель	Радзівілы	Полацкі		Расія
Бярозаўка, в. 79, Б-2			Велюк	дзярж.	Віцебскі		Расія
Бярозаўка, в. 82, Г-1		Бярозаўка	Бярозаўка	шл.	Аўцюнскі	Віцебская	Докшыцкі
Бярозаўка, в. 88, В-3		Бярозаўка	Бярозаўка	шл.	Лідскі	Гродзенская	Воранаўскі
Бярозаўка, в. 88, Г-3		не існуе	Пелясы	шл.	Лідскі	Гродзенская	Воранаўскі
Бярозаўка, в. 92, Г-1		Бярозаўка	Раваўнікі	шл.	Менскі	Мінская	Бярэзінскі
Бярозаўка, в. 93, А-2		не існуе	Старасволе	Аглескія	Аршанскі	Магілёўская	Шклоўскі
Бярозаўка, в. 101, Д-1		Бярозаўка	Сянук	Радзівілы	Новагародскі	Мінская	Слуцкі
Бярозаўка, в. 103, В-4		Бярозаўка	Чачэрск	дзярж.	Рэчыцкі	Гомельская	Карміянскі
Бярозаўка, в. 104, А-1		Бярозаўка	Дужаўшчына	лзярж.	Аршанскі	Магілёўская	Спаўгарадскі
Бярозаўка, в. 106, В-3			Бярозаўка	шл.	Берасцейскі		Польшча
Бярозаўка, в. 106, В-3		Бярозаўка	Капцыні	Хадковічы	Берасцейскі	Брэсцкая	Камянецкі
Бярозаўка, в. 106, Д-3					Берасцейскі		Польшча
Бярозаўка, в. 111, А-4		Бярозаўка	Бярозаўка	шл.	Новагародскі	Магілёўская	Глускі
Бярозаўка, в. 113, Д-2		Бярозаўка	Бярозаўка	Лопаты	Рэчыцкі	Гомельская	Рэчыцкі
Бярозаўка, в. 121, А-3		Бярозаўка	Мялні	шл.	Мазырскі	Гомельская	Мазырскі
Бярозаўка, в. 121, Б-4		Бярозаўка	Вадзевічы	дзярж. (лен)	Мазырскі	Гомельская	Калінкавіцкі
Бярозаўшчына, в. 88, Д-1		Беляўкі Бярозаўцы	Астрын	дзярж.	Лідскі	Гродзенская	Шчучынскі
Бярозкі, в. 75, Б-3			Друйск	касцёл	Полацкі		Латвія
Бярозкі, в. 79, В-2			Велюк	дзярж.	Віцебскі		Расія
Бярозкі, в. 82, Г-2		Бярозкі	Бярозкі	шл.	Аўцюнскі	Віцебская	Докшыцкі
Бярозкі, в. 105, Б-3		Бярозкі	Крычаў	дзярж.	Мсціслаўскі	Магілёўская	Хоцімскі
Бярозкі, в. 122, Г-4		Бярозкі	Ёлна	дзярж.	Каралевічэ Польскае	Гомельская	Брагінскі
Бярозкі, н. 78, В-1		Бярозкі	Усякі	дзярж.	Віцебскі	Віцебская	Гарадокскі
Бярозкі, н. 90, Б-2		Бяроцкі	Бягушна	шл.	Аўцюнскі	Мінская	Маладзечанскі
Бярозкі, н. 90, Д-3	Бярозкі	Бярозка	Вязьмін	Радзівілы	Менскі	Мінская	Дзяржынскі
Бярозавец, в. 89, Г-2		Бярозкі	Іўе	Аглескія	Аўцюнскі	Гродзенская	Іўеўскі
Бярозавец, в. 90, В-2	Бярозаўцы, Бярозаўка	Бярозаўцы	Хоўсна	шл.	Менскі	Мінская	Маладзечанскі
Бярозаўцы, в. 73, Г-4	Бераэавіна		Забелле	шл.	Полацкі		Расія
Бярозіч, в. 117, В-4	Бярэзны		Любішэў	Чарнецкія	Пінскі		Украіна
Бярэзіна, в. 79, Б-2			Волак	дзярж.	Віцебскі		Расія
Бярэзіна, в. 89, Д-3		Мільча-Бярэзіна	Дуды	дзярж.	Аўцюнскі	Гродзенская	Іўеўскі
Бярэзінец, в. 82, А-4		Бярэзінец	Вуякішна	шл.	Полацкі	Віцебская	Полацкі
Бярэзінка, н. 101, Б-3	Бярэз	не існуе	Блукі	Быкоўскія	Менскі	Мінская	Пухавіцкі
Бярэзіна, в. 85, В-2			Рушні	Аглескія	Аршанскі		Расія
Бярэзіна, в. 85, Г-3			Дуброўка		Аршанскі		Расія
Бярозкі, в. 111, А-3	Бярозаўка	Бярэжкі	Парачна	шл.	Новагародскі	Магілёўская	Глускі
Бярэзіна, в. 88, Б-4		Бярозіна	Жырмуны	Радзівілы	Лідскі	Гродзенская	Лідскі
Бярэзіна, в. 107, Г-4		Бярозка	Кобрын	дзярж.	Берасцейскі	Брэсцкая	Кобрынскі
Бярэзіца, р. 108, А-1		Бярэзіца	Ражаца	Сапегі	Слонімскі	Брэсцкая	Пружанскі
Бярозкі, в. 84, В-2		Бярозкі	Обаль	Лускінь	Віцебскі	Віцебская	Сенненскі
Бярозкі, в. 105, В-2		Бярэжкі	Свіцкі	шл.	Мсціслаўскі	Магілёўская	Касцюковіцкі
Бярэсцібалота, з. 100, В-1	Брэст	Дзяржсоўгучастак	Нясюк	Радзівілы	Новагародскі	Мінская	Нясвіжскі
Бярэсце, в. 116, Б-2		Бярэсці	Гомель	дзярж.	Рэчыцкі	Гомельская	Добрушскі
Бясведзяны, в. 105, Б-3	Бясавіны	Бясведзяны	Крычаў	дзярж.	Мсціслаўскі	Магілёўская	Хоцімскі
Бясведзяя, в. 75, Д-3		Бясведзье	Шокрышчына	Лянкевічэ	Браслаўскі	Віцебская	Шарашоўскі
Бясці, в. 85, Д-1		Бясці	Дуброўна	Сапегі	Аршанскі	Віцебская	Дубровенскі
Бяскеев, в. 85, Б-1		Бяскова	Станіславаа	шл.	Віцебскі	Віцебская	Лёзненскі
Бяскоўка, в. 94, Г-3		Бяскоўка	Краснае	дзярж.	Мсціслаўскі	Магілёўская	Мсціслаўскі
Бяскоўка, в. 94, Г-3		Бяскоўка	Лыкіна	шл.	Мсціслаўскі	Магілёўская	Мсціслаўскі
Бяскавічы, н. 118, А-2		Бяскавічы	Дубаи	езуіты	Пінскі	Брэсцкая	Пінскі
Бяскынкі, в. 93, Д-4		Бяскынкі	Магілёў	дзярж.	Аршанскі	Магілёўская	Чавускі
Бяскды, в. 90, Б-4	Малыя Бяскды, Малыя Бясепі	Малыя Бяскды	Бяскды	Пыладзюкаві	Менскі	Мінская	Лагойскі
Бяскды-Бакры, в. 91, Б-1	Бакры	Бакры	Вялікія Бяскды	шл.	Менскі	Мінская	Лагойскі
Бяцкоы, в. 74, Д-3					Аўцюнскі		Літва
Бяцкоы, з. 74, Д-3			Бяцкоы	шл.	Аўцюнскі		Літва
Бяцкоы, в. 89, А-2	Бяцюйны	Бяцкоы	Вяльбутова	Цыбуты	Аўцюнскі	Гродзенская	Ашмянскі
Бячаны, в. 89, Б-1			Бячаны	касцёл	Аўцюнскі		Літва
Бабані, в. 74, Д-4		Абалі	Відзы	вілёнскі біскуп	Браслаўскі	Віцебская	Браслаўскі
Бабы, в. 80, В-3			Быстрыца	дзярж.	Аўцюнскі		Літва
Бавэрка, в. 88, Д-3		Бавэрка	Бавэрка	шл.	Лідскі	Гродзенская	
Вавілкі, в. 85, А-2			Міхуліа	Аглескія	Віцебскі		Расія
Вавулінь, в. 78, А-1			Сыркавашчына	Гільзьмы	Полацкі		Расія
Вавулічы, в. 102, Г-3		не існуе	Бабруйск	дзярж.	Рэчыцкі	Магілёўская	Бабруйскі

Назвы населеных пунктаў, нумар старонкі і індэкс	Варыянты назваў паводле крыніц	Сучасныя назвы	Да якога маёнтка належала	Уладанне	Павет ВКЛ, краіна	Сучасная прыналежнасць	
						вобласць	раён, краіна
Вавуліны, в. 108, Д-2		Вавулiны	Вездзеж	касцёл	Пінскі	Брэсцкая	Драгічынскі
Вавяраны, в. 80, Д-3		Вавяраны	Вавяраны	дамініканцы	Віленскі	Гродзенская	Астравецкі
Ваганаў, м. 106, В-3	Выганаў	не існуе	Высокае	Сапегі	Берасцейскі	Брэсцкая	Каменецкі
Вадавіск, в. 72, Б-3					Расійская імперыя		Расія
Вадаўлоя, в. 83, В-4		Вадаплоева	Вадаплой	шл.	Полацкі	Віцебская	Бешанковiцкі
Вадва, в. 76, В-2		Вадва	Зялкі	шл.	Полацкі	Віцебская	Верхнядзвінскі
Вадва, в. 93, Б-2		Старая Вадва	Вадва	Пацы	Аршанскі	Магілёўская	Шклоўскі
Вадзянкі, в. 78, Б-1		Вадзянкi	Смаркавічы	дзярж.	Віцебскі	Віцебская	Talačynski
Вадзянкі, в. 99, Д-3		Вадзянцы	Лехавічы	Масальскія	Новагародскі	Брэсцкая	Ляхавіцкі
Вадзянкі, в. 121, А-4		Вадзянкi	Вадзянкі	дзярж. (пом)	Мазырскі	Гомельская	Лельчыцкі
Вадолі, в. 89, В-2		Вадоль	Іўе	Агінскія	Аўмянскі	Гродзенская	Іўеўскі
Вадотайкі, в. 78, В-2			Усвят	дзярж.	Віцебскі		Расія
Вавяны, в. 102, Б-3	Вадзявяны	Вавяны	Свіслачі	Незабітоўскія	Аршанскі	Магілёўская	Клімавіцкі
Важэнь, в. 76, Б-1		Важаны	Лявонпаль	Лапацінскія	Полацкі	Віцебскае	Верхнядзвінскі
Вагліны, в. 90, В-3		Ваголы	Гуе	Вазавускія	Мінскі	Мінская	Мядзельскі
Вагліны, з. 99, Г-2		Вагліны	Мышы	Масальскія	Новагародскі	Брэсцкая	Баранавіцкі
Ваголды, з. 88, Б-4	Бразельды	Ваголды	Большкі	шл.	Лідскі	Гродзенская	Вiзунскi
Вазкіпяны, в. 74, Г-4		Вазкiпяны	Вазгіпяны	шл.	Браслаўскі	Віцебская	Браслаўскі
Вазнабудзічна, в. 90, В-3		не існуе	Заслаў	Радзівілаўскія	Мінскі	Мінская	Вілейскі
Вайвіцкі, в. 75, Б-3	Вайводы		Аляксандрава	касцёл	Полацкі		Talačynski
Вайганы, в. 89, Л-3		Вайганы	Багданаў	шл.	Аўмянскі	Мінская	Валожынскі
Вайдзіці, в. 88, В-4		Вайдзіці	Вайдзіці	шл.	Лідскі	Гродзенская	Воранаўскі
Вайдзяцішкі, з. 80, Г-2		Вайдзяцішкі	Вайдзяцішкі	Корсакі	Віленскі	Гродзенская	Астравецкі
Вайдзянятцы, з. 81, Д-1		Вайндзяняты	Святляны	шл.	Аўмянскі	Гродзенская	Смаргонскі
Вайдзюкі, в. 74, Д-2			Дзяўгішкі	дзярж.	Вільнюскі		Літва
Вайкуны, в. 80, А-3			Вайкуны	Тышкевічы	Аўмянскі		Літва
Вайкуны, в. 80, А-4			Свяцяны	дзярж.	Аўмянскі		Літва
Вайкуны, в. 86, В-3		Вайкуны	Гарэлкі	Тышкевічы	Лідскі	Гродзенская	Воранаўскі
Вайкупава, з. 91, Д-3		Вайкупава	Тумян	вілейскі біскуп	Мінскі	Мінская	Чэрвеньскі
Вайкупавічы, в. 100, Г-1		Вайкупавiчы	Нежыж	Радзівілы	Новагародскі	Мінская	Нясвіжскі
Вайкупавічы, в. 100, Г-3	Івянецлены	Вайкупавiчы	Кальчь	Радзівілы	Новагародскі	Мінская	Капыльскі
Вайкупішчына, в. 100, А-2	Паплаўшчына	не існуе	Кольдаўцы	Радзівілы	Мінскі	Мінская	Дзяржынскі
Вайкуны, в. 90, Д-4		Вайкуны	Магілёў	дзярж.	Аршанскі	Магілёўская	Чаўскі
Вайкупіна, в. 97, Б-2			Горадна	дзярж.	Гарадзенскі		Польшча
Вайкупіна, в. 97, Б-2			Вайкупцы	Базыльконы	Гарадзенскі		Польшча
Вайкупіна, в. 87, Б-2			Правалы	дзярж.	Гарадзенскі		Літва
Вайкуны, в. 74, Д-4		Вайконы	Вёскі Альбэкштотскіх	канонікі рэгулярныя	Браслаўскі	Віцебская	Браслаўскі
Вайкягалу, з. 51, Д-2	Ушакяў	да 1971 Ушакяка	Вайкягалу	Ракцы	Аўмянскі	Гродзенская	Смаргонскі
Вайсішкі, в. 74, Г-2			Салікі	шл.	Браслаўскі		Літва
Вайсяты, в. 86, Б-3			Вайсяты	Тышкевічы	Лідскі		Літва
Вайташ, з. 89, А-3		Вайташ	Жупраны	Радзівілы і інш.	Аўмянскі	Гродзенская	Смаргонскі
Вайтоны, в. 82, В-1	Вайцюконы	Вайтоны	Стоцк	Бяластоскія	Аўмянскі	Віцебская	Докшыцкі
Вайцюк, в. 90, В-3		Вайтэлі	Дварбелішчына	шл.	Мінскі	Мінская	Мядзельскі
Вайканы, в. 77, Д-4	Вы вяны	Старыя Вайканы	Езярышча	дзярж.	Віцебскі	Віцебская	Гарадоцкі
Вайкяўшчына, в. 87, В-3		Вайкяўшчына	Беларташа	шл.	Гарадзенскі	Гродзенская	Воранаўскі
Вайцюкі, в. 89, А-2		Вайцюкна	Вайцюкі	шл.	Аўмянскі	Гродзенская	Аўмянскі
Вайцюкенава, в. 75, Б-3			Аляксандрава	касцёл	Полацкі		Латвія
Вайцюкі, в. 90, Б-2		да 1965 Вайцюцы	Вайканы	шл.	Мінскі	Мінская	Мядзельскі
Вайцюкі, в. 81, А-4		Вайцюкі	Пасканы	Тышкевічы	Аўмянскі	Віцебская	Пастаўскі
Вайцюкі, в. 111, А-3		Вайцюкна	Гіуск	Радзівілы	Новагародскі	Магілёўская	Глускі
Вайцюкоўка, в. 88, Д-2		Вайкяўцы	Васіліцкі	дзярж.	Лідскі	Гродзенская	Шчучынскі
Вайцюкуны, в. 88, В-4		Вайцюшуны	Германцы	вілейскі біскуп	Аўмянскі	Гродзенская	Воранаўскі
Вайцюкуны, в. 80, Б-4			Свяцяны	Тышкевічы	Аўмянскі		Літва
Вайкюны, в. 81, Б-1	Вайкюны	Вайкюны	Белый Дворъ	касцёл	Аўмянскі	Віцебская	Пастаўскі
Вайцюкуравы, в. 98, Г-4		Аша-вайкяны	Дзярэўка		Слонімскі	Гродзенская	Слонімскі
Вайцюкяшкі, з. 89, Б-2		Вялікія Вайцюкяшкі	Вайцюкяшкі	францысканцы	Аўмянскі	Гродзенская	Аўмянскі
Вайцюні, в. 88, Б-4		Вайцюні	Вайцюні	касцёл	Лідскі	Гродзенская	Воранаўскі
Вайцюні, в. 88, Б-4		Вайцюні	Вайцюні	шл.	Лідскі	Гродзенская	Воранаўскі
Вайкачэчына, в. 78, А-1			Нежань	Радзівілы	Полацкі		Расія
Вайкячкі, в. 88, Д-2		Вайкячкі	Кежаны	шл.	Лідскі	Гродзенская	Шчучынскі
Вал, в. 83, Д-3		Вал	Чарэзы	Сапегі	Аршанскі	Віцебская	Чашніцкі
Вал, в. 91, А-3		Вал	Зембін	Храптовічы	Мінскі	Мінская	Барысаўскі
Валавель, в. 108, Д-1		Валавель	Валавель	шл.	Берасцейскі	Брэсцкая	Драгічынскі
Валавічоўка, в. 87, Д-2		Валавiчоўцы	Валавічоўцы	Валовічы	Гарадзенскі	Гродзенская	Гродзенскі
Валавічы, в. 91, Д-3		Валавiчы	Смілавічы	Агінскія	Мінскі	Мінская	Чэрвеньскі
Валадуга, в. 91, Д-4		Валадуга	Раваны	шл.	Мінскі	Мінская	Чэрвеньскі
Валайкі, в. 80, Г-4	Валакуны	Валайкі	Мядзіцы	Бяластоскія	Віленскі	Гродзенская	Астравецкі
Валакамяка, в. 73, А-3			Себеж	Радзівілы	Полацкі		Расія
Валакатка, в. 82, В-2	Валасаўка	не існуе	Докшыцы	жамойскі каптул	Аўмянскі	Віцебская	Докшыцкі
Валасаўка, в. 83, Д-2	Валасоны	Грыцэвічы	кнуты	шл.	Аршанскі	Віцебская	Чашніцкі
Валасяны, в. 99, Г-4		Валасяны	Свяцічы	шл.	Новагародскі	Брэсцкая	Лунінецкі
Валасюкі, в. 78, Б-1		не існуе	Усвят	дзярж.	Віцебскі	Віцебская	Гарадоцкі
Валаскоўня, в. 105, Б-1	Валаскоўка	Валаскоўні	Антоніэўка	шл.	Мсціслаўскі	Магілёўская	Касцюковіцкі
Валасова, в. 84, Б-3		Валасова	Валасова	шл.	Віцебскі	Віцебская	Віцебскі
Валасоўчына, в. 82, Б-2		Валасоўшчына	Горпішча	Радзівілы	Аўмянскі	Віцебская	Докшыцкі
Валасяні, в. 78, Б-3			Усвят	дзярж.	Віцебскі		Расія
Валаторка, в. 77, Г-4		не існуе	Езярышча	дзярж.	Віцебскі	Віцебская	Гарадоцкі
Валаторкі, в. 76, Д-4		не існуе	Бешкава	дзярж.	Полацкі	Віцебская	Полацкі
Валаторкі, в. 77, В-1		не існуе	Дварэці	шл.	Полацкі	Віцебская	Полацкі
Валаторкі, в. 77, Д-3		Валаторкі	Казьяны	дзярж.	Віцебскі	Віцебская	Шумілінскі
Валаўск, в. 121, В-1	Вялаўск	Валаўск	Валаўск	Бякоўскія і інш.	Мазырскі	Гомельская	Ельскі
Валаўка, в. 99, Г-3		Вялікая Валаўка	Валаўка	мяснікі	Новагародскі	Брэсцкая	Баранавіцкі
Валачуны, в. 87, В-2			Ліпіуны	вілейскі біскуп	Гарадзенскі		Літва
Валейкішкі, в. 75, Г-1	Валейнішкі	Валейкішкі	Докшэты	дзярж.	Браслаўскі	Віцебская	Браслаўскі
Валеці, в. 94, Б-4	Васкі		Любавішы	шл.	Мсціслаўскі		Расія
Валеўка, м. 99, Б-2		Валеўка	Валеўка	Незабітоўскія	Новагародскі	Гродзенская	Навагрудскі
Валеўкі, в. 76, Д-3	Валеўкі	Валеўкі	Валеўкі	шл.	Полацкі	Віцебская	Полацкі
Валеўкі, в. 85, Г-2			Любавішы	Аглінскія і Друцкі-Любецкі	Аршанскі		Расія
Валіны, в. 97, Г-1			Гальяны	шл.	Гарадзенскі		Польшча
Валіцкаўчына, в. 90, Д-4	Валіцкаўшчына		Русіновічы	шл.	Мінскі	Мінская	Мінскі
Валіцкаўчына, в. 97, Д-4	Валіскаўчына		Вердамічы	шл.	Вяўкавіскі	Гродзенская	Свіслацкі
Валіцяе, в. 109, Г-1	Валіцка		Пятлішы	дзярж.	Пінскі	Брэсцкая	Пінскі
Валкалата, в. 81, В-4	Валкаланы, Вайкалата	Валкалата	Валкалата	Бяластоскія	Аўмянскі	Віцебская	Докшыцкі
Валкяпіна, в. 98, Г-2		Вальмяны	Лодлава	дамініканцы	Слонімскі	Гродзенская	Зэльвенскі
Валкова, в. 94, А-2		Валькова	Раманава	Радзівілы	Аршанскі	Віцебская	Дубровенскі
Валмічна, в. 90, Д-2		Валмічна	Валмічна	шл.	Мінскі	Мінская	Дзяржынскі
Валовае, в. 89, Б-3		Валокі	Рамежна	Жабы	Аўмянскі	Гродзенская	Аўмянскі
Валовічоўскі Перавоз, в. 102, А-2		Перавоз	Божын	Валовічы	Мінскі	Мінская	Бярозінскі
Валодзькаўшчына, в. 89, А-2		Валодзькаўшчына	Бартневічы	шл.	Аўмянскі	Гродзенская	Аўмянскі
Валодзькі, в. 81, А-2		Валодзькі	Гаўдзішкі	вілейскі каптул	Аўмянскі	Віцебская	Пастаўскі
Валодзькі, в. 81, В-1		Валодзькі	Сабр	касцёл	Аўмянскі	Мінская	Мядзельскі
Валодзькі, в. 81, Д-4		Валодзькі	Валодзькі	Сапегі	Аўмянскі	Мінская	Вілейскі
Валодзькі, в. 82, А-2		Валодзькова	Забор'е	Корсакі	Полацкі	Віцебская	Глыбокі
Валодзькі, в. 90, В-3	Валоцкі	Валодзькі	Гуе	Валадзькія	Мінскі	Мінская	Мядзельскі
Валодзькяўчына, в. 89, В-2	Валодзькяўшына	Валодзькяўчына	Валодзькяўчына	шл.	Аўмянскі	Гродзенская	Іўеўскі
Валожын, м. 90, В-1		Валожын	Валожын	Чартарыйскія	Аўмянскі	Мінская	Валожынскі
Валожына, в. 81, А-3	Валожын	Валожына 1	Пастовы	Тызенгаўзы	Аўмянскі	Віцебская	Пастаўскі
Валожына, в. 94, Д-1		Валожанка	Магілеў	дзярж.	Аршанскі	Магілёўская	Чаўскі
Валожынкі, в. 75, Д-3	Валожкае	Валожынкі	Шарахільчына	Лапацінскія	Браслаўскі	Віцебская	Шарахільчынскі
Валожыцы, з. 100, Г-2		да 1969 Валожычы	Валожыцы	шл.	Нёманародскі	Мінская	Нясвіжскі
Валоцці, в. 80, Д-3		Валоцці	Якушын	Хамінскія	Аўмянскі	Гродзенская	Аўмянскі
Валокі, в. 82, Д-3		Валокі	Мацюк	Сапегі	Мінскі	Мінская	Барысаўскі
Валокі, в. 90, Б-3		да 1993 Валокі (у межах гп. Радашковічы)	Валокі	касцёл	Мінскі	Мінская	Мядзельскі
Валокі, в. 99, Б-3		Валокі	Шчонкі	шл.	Новагародскі	Гродзенская	Карэліцкі
Валокі, в. 101, Б-1		Валок	Тарнаховічы	шл.	Мінскі	Мінская	Уздзенскі
Валокі, в. 122, Б-2		у мясц. г. Хвойнікі	Хойнікі	шл.	Каралеўства Польскае	Гомельская	Хойніцкі
Валосаўка, в. 83, Д-4		Валосава	Рафалова	шл.	Аршанскі	Віцебская	Talačynski
Валосавічы, в. 83, Г-2		Новыя Валосавічы	Валосавічы	Рэуты	Аршанскі	Віцебскае	Лепельскі
Валосавічы, в. 93, Б-3		Валосавічы	Валосавічы	касцёл	Аршанскі	Магілёўская	Шклоўскі
Валосавічы, в. 102, Г-4		Валосавічы	Мікалаева	Радзівілы	Рэчыцкі	Магілёўская	Краснаполле
Валосавічы, в. 103, В-4		Валосавічы	Юдзьны	Юдзьцкія	Рэчыцкі	Гомельская	Рагачоўскі
Валосавічы, в. 104, Д-2		Валосавічы	Чачэрск	дзярж.	Рэчыцкі	Гомельская	Чачэрскі
Валосавічы, в. 112, В-1		Валосавічы	Якімавічы	дзярж.	Мазырскі	Гомельская	Акцябрскі
Валотко, в. 77, Б-1	Валатоўкі	не існуе	Шавіна	дзярж.	Полацкі	Віцебская	Расонскі
Валочын, в. 97, Б-3		Валочын	Горадна	дзярж.	Гарадзенскі	Гродзенская	Беластакскі

Назвы населеных пунктаў, нумар старонкі і індэкс	Варыянты назваў папоўле крыніц	Сучасная назва	Да якога маёнтка належала	Уладанне	Павет ВКЛ, краіна	Сучасная прыналежнасць	
						вобласць	раён, краіна
Валоўніч, п. 76, А-4		не існуе	Нягадзявічы	езуіты	Польшчі		Расія
Валоўніч, п. 83, Г-3	Валоўны	не існуе	Ротніца	ш.п.	Аршанскі	Віцебская	Чашніцкі
Валоўніч, п. 90, Д-2		Валоўнікі	Старынкі	Радзівілы	Мінскі	Мінская	Дзяржынскі
Валоўніч, ак. 94, Г-3		Валоўнікі	Валоўнікі	ш.п.	Мсціслаўскі	Магілёўская	Мсціслаўскі
Валоўніч, в. 98, Б-4		Валоўнікі	Здзітава	Радзівілы	Слонімскі	Гродзенская	Дзятлаўскі
Валоўніца, в. 92, Д-2		Валоўніца	Капланцы	віленскі капітул	Аршанскі	Мінская	Барэзінскі
Валоўнік, в. 86, Б-2			Гарадна	дзярж.	Гарадзенскі		Польшча
Валоўцы, в. 93, А-4		Валоўцы	Горкі	Салагубы	Аршанскі	Магілёўская	Горацкі
Валоўчынічы, в. 90, Г-3		Валоўчынічы	Заслаў	Пілзадзецкіх	Мінскі	Мінская	Мінскі
Валошкі, п. 73, Г-4			Арлоўкі	ш.п.	Полацкі		Расія
Валошкі, п. 82, Б-2		Валошкі	Поплішча	Радзівілы	Ашмянскі	Віцебская	Докшыцкі
Валошкі, п. 84, В-1		Валошкі	Нямойта	Сянгушкі	Віцебскі	Віцебская	Сенненскі
Валуева, п. 76, Б-4		Расоны	не існуе	Расоны	Полацкі	Віцебская	Расонскі
Валуі, п. 81, В-2		не існуе	Востраў	ш.п.	Ашмянскі	Мінская	Мядзельскі
Валуйцы, п. 78, В-2		Валуйцы	Васілянкі	ш.п.	Полацкі	Віцебская	Верхнядзвінскі
Валуцішкі, в. 85, А-1		не існуе	Вялікшконы	Багамольцы	Віцебскі	Віцебская	Лёзненскі
Вальцэрава, в. 73, В-3			Дзядзіна	Гільзены	Полацкі		Расія
Вальчэўскага, в. 94, Г-2	Вальмер, Андрыны	Андраны (да 1976 Вальмер)	Вальмераўна	ш.п.	Мсціслаўскі	Магілёўская	Мсціслаўскі
Вальчэк, в. 105, Б-2		Вальчэк	Крычаў	дзярж.	Мсціслаўскі	Магілёўская	Касцюковіцкі
Вальчэўка, в. 78, Г-2		не існуе	Усвят	дзярж.	Віцебскі	Віцебская	Полацкі
Вальчына, в. 87, Б-1			Гарадна	дзярж.	Гарадзенскі		Польшча
Вальчынцава, в. 94, Б-2		Вальчынцава	Горы	Салагубы	Аршанскі	Магілёўская	Горацкі
Вальчынцы, в. 104, Г-2		Вальчынцы	Пралоўскія	дзярж.	Рэчыцкі	Гомельская	Карматскі
Вальчыны, м. 76, В-2		Вальчыны	Вальчыны	дамініканцы	Полацкі	Віцебская	Верхнядзвінскі
Вальчынчыцо, в. 76, В-2		не існуе	Вальчынчыны	ш.п.	Полацкі	Віцебская	Верхнядзвінскі
Вальянь, п. 82, А-1		Вальянь	Мосар	Бжастоўскія	Полацкі	Віцебская	Глыбоцкі
Вальяо, п. 85, А-1		Вальякі	Гнязякіны	Пацеі	Віцебскі	Віцебская	Віцебскі
Вальяс, п. 92, А-4		Вальясі	Плоскае	ш.п.	Аршанскі	Віцебская	Талачынскі
Вальяш, в. 86, В-4	Волька		Вітры	камендузы	Гарадзенскі		Польшча
Валяйцы, в. 88, Г-2		Валяйцы	Валяйцы	ш.п.	Лідскі	Гродзенская	Воранаўскі
Валюшынка, в. 77, Д-1		Валюшынка	Шашлава	ш.п.	Полацкі	Віцебская	Полацкі
Валясы, в. 76, А-3		Валясы	Юхавічы	ш.п.	Полацкі	Віцебская	Верхнядзвінскі
Валяўкі, в. 85, Д-2		Валяўкі	Дубоўкі	Салагі	Аршанскі	Віцебская	Дубровенскі
Вант, в. 98, А-3		Ваігі	Андрусоўшчына	Радзівілы	Лідскі	Гродзенская	Лідскі
Вантаспрычына, в. 81, Д-4		Андалоўшчына	Касцюкевічы	езуіты	Ашмянскі	Мінская	Вілейскі
Ванчу, м. 96, Г-2					Каралеўства Польскае		Польшча
Ваньхоўшчына, з. 100, Д-4		Ваньхоўшчына	Слуцк	Радзівілы	Новагародскі	Мінская	Слуцкі
Ваняюнцы, в. 111, Г-3		Ваняюнцы	Ваняюнцы	дзярж. (кен)	Мазырскі	Гомельская	Петрыкаўскі
Вараб'ёна, п. 73, Г-1			Вараб'ёва	ш.п.	Полацкі		Расія
Вараб'ёна, п. 77, А-2			Яна	ш.п.	Полацкі		Расія
Вараб'ёўка, в. 114, Б-1		не існуе	Хальч	Халецкія	Рэчыцкі	Гомельская	Веткаўскі
Вараб'і, п. 78, В-2		не існуе	Усвят	дзярж.	Віцебскі	Віцебская	Гарадоцкі
Вараб'і, в. 80, В-4		Вараб'і	Страна	ш.п.	Ашмянскі	Гродзенская	Астравецкі
Вараб'і, в. 88, Г-2		Вераб'і	Сабакінцы	ш.п.	Лідскі	Гродзенская	Шчучынскі
Вараб'і, ак. 97, Г-2			Вараб'і	ш.п.	Вяўкавыскі		Польшча
Варажбіты, в. 77, Г-4		не існуе	Езярышча	дзярж.	Віцебскі	Віцебская	Гарадоцкі
Варажбіты, в. 107, Б-4		Варажбіты	Сялявы	Салагі	Берасцейскі	Брэсцкая	Баровіцкі
Варажэйкі, в. 77, А-1			Ліва	езуіты	Полацкі		Расія
Варакоп, п. 80, А-4			Кроатыны	ш.п.	Ашмянскі		Літва
Варакомшчына, в. 80, Д-4		Варакумшына	Пыньчыцкія	ш.п.	Ашмянскі	Гродзенская	Смаргонскі
Варакоўна, в. 72, В-1			Варакоўна	ш.п.	Полацкі		Расія
Варакосы, з. 100, А-2	Вараксы	Вараксы	Койданаў	Радзівілы	Мінскі	Мінская	Слуцкі/ці/ся
Варанец, в. 106, Д-1			Бяліа	Радзівілы	Берасцейскі		Польшча
Варанішаняны, п. 108, А-1		Варанішкяны	Ражана	Салагі	Слонімскі	Брэсцкая	Пружанскі
Варанкі, в. 75, В-4	Варнянкі	Варанкі	Чарэс	дзярж. (ген Радзівілаў)	Берасцейскі	Віцебская	Міёрскі
Варанкі, в. 98, А-1		Варанкі	Маліякі	ш.п.	Лідскі	Гродзенская	Шчучынскі
Варанова, п. 82, А-2	Вараны	Варанова	Варанова	ш.п.	Полацкі	Віцебская	Глыбоцкі
Варанскі, в. 94, Д-4		Варанка	Кынаў	дзярж.	Мсціслаўскі	Магілёўская	Крычаўскі
Варанцова, п. 72, В-1			Полацк	дзярж.	Полацкі		Расія
Варанцова, п. 76, В-3		не існуе	Бораўкі	Плоскі	Полацкі	Віцебская	Полацкі
Варацы, в. 82, А-1		Варацы	Мосар	Бжастоўскія	Ашмянскі	Віцебская	Глыбоцкі
Варацяшты, в. 93, А-1		Варацяшты	Варацяшты	ш.п.	Аршанскі	Віцебская	Талачынскі
Вараны, в. 82, Г-1		Вараны	Барозвічы	ш.п.	Ашмянскі	Віцебская	Докшыцкі
Вараны, в. 97, Б-3		Варяны	Стары Дворац	ш.п.	Вяўкавыскі	Гродзенская	Бераставіцкі
Варанцова, в. 72, Г-3			Ясы	ш.п.	Полацкі		Расія
Варянены, м. 97, Б-1			Горачка	дзярж.	Гарадзенскі		Польшча
Варапаева, в. 81, Б-4		Варапаева	Пастаны	Тызенгаўзы	Ашмянскі	Віцебская	Пастаўскі
Варапаўшына, в. 83, Б-3		Варапаўшына	Варапаўшына	Корсакі	Полацкі	Віцебская	Лепельскі
Варапяі, в. 77, Г-3		не існуе	Казьяны	дзярж.	Віцебскі	Віцебская	Гарадоцкі
Варапяі, в. 90, Д-2		Варапаі	Старынкі	віленскі біскуп	Мінскі	Мінская	Стаўбцоўскі
Варапяева, в. 73, Д-1			Варапяева	ш.п.	Полацкі		Расія
Варасцкі, з. 75, Г-1		не існуе	Варасцкі	ш.п.	Браслаўскі	Віцебская	Браслаўскі
Варатцы, в. 122, В-2		Варацы	Варацы	Рамкі і інш.	Каралеўства Польскае	Гомельская	Хойніцкі
Варатынічы, в. 107, Г-3		Варатынічы	Варатынічы	ш.п.	Берасцейскі	Брэсцкая	Кобрынскі
Варатынічынка, в. 93, Д-2		Варатынічынка	Варатынічынка	ш.п.	Аршанскі	Магілёўская	Магілёўскі
Варахобка, в. 78, А-2			Невель	Радзівілы	Полацкі		Расія
Варахобка, п. 83, Н-4		Варахобкі	Бешанковічы	Аглюскія	Полацкі	Віцебская	Бешанковіцкі
Варацішка, в. 72, В-1			Собек	Радзівілы	Полацкі		Расія
Варацічча, в. 100, В-1		Варацічча	Горкі	ш.п.	Новагародскі	Мінская	Стаўбцоўскі
Варацінічы, в. 108, Д-2		Варацінічы	Варацінічы	ш.п.	Пінскі	Брэсцкая	Іванаўскі
Варацінічы, в. 108, Д-2		Варацінічы	Варацінічы	ш.п.	Пінскі	Брэсцкая	Іванаўскі
Варашаўлы, в. 81, В-1	Варашаўкі	Варашаўкі	Камарова	Хамінскія	Ашмянскі	Мінская	Мядзельскі
Варашэлы, в. 84, В-2		Варашэлы	Сямяны	Сянгушкі	Віцебскі	Віцебская	Сенненскі
Варашэлы, в. 90, Г-3		Варашэлы	Заслаў	Пілзадзецкіх	Мінскі	Мінская	Мінскі
Варашэчкі, в. 90, Г-1			Перагон	дзярж.	Гарадзенскі		Літва
Варгачы, з. 82, Б-1		Варгяны	Сітца	Бжастоўскія	Ашмянскі	Віцебская	Докшыцкі
Варгул, п. 106, Д-1			Варгулі	дамініканцы	Берасцейскі		Польшча
Варгул, п. 106, Д-1			Варгулі	Радзівілы	Берасцейскі		Польшча
Варгушава, в. 92, Б-4		Варгушава	Арава	Корсакі	Аршанскі	Магілёўская	Круглянскі
Вардамічы, в. 82, Г-1		Вардамічы	Вардамічы	дамініканцы	Ашмянскі	Мінская	Вілейскі
Вардзюкомо, в. 74, Г-3			Губшці	ш.п.	Браслаўскі		Літва
Варзоніца, в. 78, В-1		не існуе	Усвят	дзярж.	Віцебскі	Віцебская	Гарадоцкі
Варэйкі, в. 80, В-3		Варэйкі	Варэйкі	Радзівілы	Ашмянскі	Гродзенская	Астравецкі
Варкаяа, в. 93, Б-4		Варкава	Колысь	Радзівілы	Аршанскі	Магілёўская	Горацкі
Варкаяны, в. 99, А-1		Оркаяны	Вуты	ш.п.	Новагародскі	Гродзенская	Новагародскі
Варкаяны, в. 100, Д-4		Варкаяны	Слуцк	Радзівілы	Новагародскі	Мінская	Слуцкі
Варкуп, п. 73, А-3			Себек	Радзівілы	Полацкі		Расія
Варнаціна, в. 84, Б-3			Сеніціна	ш.п.	Мсціслаўскі		Расія
Варнаўкі, в. 75, Б-3					Курляндскае Герцагства		Латвія
Варнаўкі, з. 89, Б-1		Варнакелі	Гайцяміцкі	ш.п.	Лідскі	Гродзенская	Воранаўскі
Варніш, п. 74, Г-4	Варжанішкі		Дзмсяны	дзярж.	Браслаўскі		Літва
Варніш, в. 74, Д-2			Варнішкі	ш.п.	Браслаўскі		Літва
Варніш, з. 74, Д-2			Тарторкі	віленскі біскуп	Браслаўскі		Літва
Варняны, м. 80, Г-3		Варнены	Варнены	ш.п.	Віленскі	Гродзенская	Астравецкі
Варнянь, в. 87, В-3	Варнянцы		Лейпуны	віленскі біскуп	Гарадзенскі		Літва
Варона, в. 80, Г-3		Варона	Дубкі	Бжастоўскія?	Віленскі	Гродзенская	Астравецкі
Варона, в. 89, В-4	Варонішына	Варані	Варона	касцёл	Ашмянскі	Мінская	Вілейскі
Варонец, п. 100, Д-1		Варонка	Клюк	Радзівілы	Новагародскі	Мінская	Клецкі
Варонка, п. 77, А-1		Варонка	Мурагі	ш.п.	Полацкі	Віцебская	Расонскі
Варонка, п. 77, А-1		не існуе	Мурагі	ш.п.	Полацкі	Віцебская	Расонскі
Варонка, п. 77, А-4			Нямень	Радзівілы	Полацкі	Віцебская	Расія
Варонка, м. 84, Г-2		Варонка	Лемніца	Сянгушкі	Аршанскі	Віцебская	Сенненскі
Варонка, в. 85, Б-3			Рудня	Аглюскія	Аршанскі		Расія
Варонкі, м. 76, Д-3	Варонч	Варонч	Варонкі	правасланыя архіепіскап	Полацкі	Віцебская	Полацкі
Варонкі, в. 81, Д-3		Варонкі	Рачкі	дзярж.	Ашмянскі	Мінская	Вілейскі
Варонкі, в. 88, Г-2			да 1976 Варонкі	Хадзілоні	ш.п.	Лідскі	Гродзенская	Воранаўскі
Варонкі, в. 97, В-4		Варонкі	Грыцкаўшчына	ш.п.	Вяўкавыскі	Гродзенская	Свіслацкі
Варонкі, в. 98, Г-2	Варонкі	Варонкі	Варонкі	ш.п.	Слонімскі	Гродзенская	Зэльвенскі
Варонкі, в. 98, Г-3		Варонкі	Слонім	дзярж.	Слонімскі	Гродзенская	Слонімскі
Варонкі, м. 101, А-1		Варонкі	Варонкі	ш.п.	Мінскі	Мінская	Пухавіцкі
Варонкі, в. 98, Б-2		Варонкі	Хільчыцы	Жабы	Лідскі	Гродзенская	Шчучынскі
Варонкі, в. 76, Д-2		Варонкі	Яна	ш.п.	Полацкі	Віцебская	Міёрскі
Варонкі, в. 81, Б-2		не існуе	Жабу	віленскі капітул	Ашмянскі	Віцебская	Пастаўскі
Варонка, в. 99, Б-3	Варонец	Варонка	Варонка	Несняжскія	Новагародскі	Гродзенская	Карэліцкі
Варонкі, в. 80, Г-3		не існуе	Варонкі	ш.п.	Віленскі	Гродзенская	Астравецкі

Назвы населеных пунктаў, нумар старонкі і індэкс	Варыянты назваў паводле крыніц	Сучасныя назвы	Да якога маёнтка належала	Уладанне	Павет ВКЛ, краіна	Сучасная прыналежнасць воблась	раён, краіна
Вароны, з. 81, Б-3		Вароны	Смык	Кошчыцы	Аршанскі	Віцебская	Пастаўскі
Вароны, в. 84, А-3		Вароны	Бярлікі	Кошчыцы	Віцебскі	Віцебская	Віцебскі
Варотна, р. 107, В-3		Варотнае	Кобрын	дзяржк.	Берасцейскі	Брэсцкая	Пружанскі
Варуйка, в. 95, Г-2			Засолле	дзяржк.	Мсціслаўскі		Расія
Варуйка, р. 85, Г-2		не існуе	Любавічы	Аглюскія і Друцкі-Любецкі	Аршанскі	Віцебская	Дубровенскі
Варошкава, в. 94, Д-3	Варатакава, Вароткава	Варадзькаў 2	Вяжкоўцы	шл.	Мсціслаўскі	Магілёўская	Крычаўскі
Варстыль, в. 102, Д-4		Варатыль	Бабруйск	дзяржк.	Рэчыцкі	Магілёўская	Бабруйскі
Вартавіцы, к. 72, Д-1			Ніціча	Алюскія	Полацкі		Расія
Вартыцы, в. 108, Г-3	Варшавы	Вартыцк	Вартыцк	шл.	Пінскі	Брэсцкая	Іванаўскі
Варэй, к. 77, Г-4		Варэі	Елізьмічча	дзяржк.	Віцебскі	Віцебская	Парыцкі
Варшава, в. 85, А-1	Варшайка, Рускай Варшавы	не існуе	Варшава	Алюскія	Віцебскі	Віцебская	Лёзненскі
Варэнікі, в. 78, Б-3			Усвят	дзяржк.	Віцебскі		Расія
Варэнькі, в. 82, В-1	Варонкі	Верэнькі	Гараднічаў	вілейскі капітул	Аршанскі	Віцебская	Докшыцкі
Васарабы, в. 87, Д-2		Васарабы	Васарабы	бязыльны	Гродзенскі	Гродзенская	Гродзенскі
Васарыча, в. 73, Б-3			Дзядзіна	Гільзены	Полацкі		Расія
Васевы, в. 81, Б-4		Васевічы	Лучай	Алюскія	Аршанскі	Віцебская	Пастаўскі
Васевы, в. 75, Д-1			Цюркот	бенядыктынцы	Аршанскі		Літва
Васілева, в. 76, А-4	Васілева	не існуе	Дубенеца	шл.	Полацкі	Віцебская	Расонскі
Васілева, в. 72, Д-3			Полацк	дзяржк.	Полацкі		Расія
Васілева, в. 76, Д-1	Васілеў	Васілева	Лукі	Жабы	Полацкі	Віцебская	Шаркаўшчынскі
Васілева, в. 77, Г-2		не існуе	Сосна	шл.	Полацкі	Віцебская	Полацкі
Васілевы, в. 83, А-2		Васілевічы	Паюлле	шл.	Полацкі	Віцебскія	Ушацкі
Васілевы, в. 87, Г-2		Васілевічы	Васілевы	вілейскі біскуп	Гараднянскі	Гродзенскі	Гродзенскі
Васілевы, в. 89, А-4		Васілевічы	Смагроны	Радзівілы	Аршанскі	Гродзенскія	Смаргонскі
Васілевы, в. 89, В-2		Васілевічы	Трыбы	дзяржк.	Аршанскі	Гродзенскія	Іўеўскі
Васілевы, в. 89, Д-1		Васілевічы	Дакудава	Салагубы	Лідскі	Гродзенскія	Навагрудскі
Васілевы, в. 93, В-4		Васілевічы	Магілёў	дзяржк.	Аршанскі	Магілёўская	Магілёўскі
Васілевы, в. 98, Г-4		Васілевічы	Пархча	Валовічы	Слонімскі	Гродзенская	Слонімскі
Васілевы, в. 112, Б-4		Васілевічы	Горвалъ	вілейскі капітул	Рэчыцкі	Гомельская	Жлобінскі
Васілевы, в. 112, Д-4		Васілевічы	Рачыца	дзяржк.	Рэчыцкі	Гомельская	Рэчыцкі
Васілевы, в. 78, Д-3		не існуе	Вымна	Багамольцы	Віцебскі	Віцебскія	Віцебскі
Васілевы, в. 84, Д-2		не існуе	Смаляны	Сянгушкі	Аршанскі	Віцебская	Аршанскі
Васілевы, в. 100, Д-4		Васілевічы	Слуск	Радзівілы	Новагародскі	Мінская	Слуцкі
Васілёўка, в. 112, А-2		Васілёўка	Данілавічы	дзяржк. (лян)	Рэчыцкі	Гомельская	Светлагорскі
Васілішчына, р. 81, А-4		Васілішчына	Паставы	Тызенгаўзы	Аршанскі	Віцебская	Пастаўскі
Васілішчына, в. 81, Г-4		Васілішчына	Янушава	Аскерт?	Аршанскі	Мінская	Мядзельскі
Васілішчына, в. 81, Д-1		не існуе	Васілішчына	шл.	Аршанскі	Гродзенская	Смаргонскі
Васілішчына, в. 82, Б-2		Васілішчына	Порпішына	Радзівілы	Аршанскі	Віцебская	Докшыцкі
Васілішчына, в. 84, А-2		не існуе	Бальчны	Пацэі	Віцебскі	Віцебская	Віцебскі
Васілішчына, в. 84, Б-2		не існуе	Астрэўна	Пацэі	Віцебскі	Віцебская	Сенненскі
Васілішчына, в. 90, В-3		не існуе	Крынны	пл.	Менскі	Мінская	Валожынскі
Васілішчына, з. 90, Г-2		Васілішчына	Волма	Юдыцкія	Менскі	Мінская	Дзяржынскі
Васілішчына, в. 90, Д-2		Васілішчына	Рускінавічы	шл.	Менскі	Мінская	Старадарожскі
Васілішчына, в. 90, Д-4		Васілішчына	Рускінавічы	шл.	Менскі	Мінская	Дзяржынскі
Васілішчына, в. 90, Д-4		Васілішчына	Рускінавічы	шл.	Менскі	Мінская	Мінскі
Васіліны, в. 81, А-3		Васілінь	Паставы	Тызенгаўзы	Аршанскі	Віцебская	Пастаўскі
Васілішкі, в. 89, Д-2		Старыя Васілішкі	Васілішкі	дзяржк.	Лідскі	Гродзенская	Шчучынскі
Васілішкі, м. 88, Д-2		Васілішкі	Васілішкі	дзяржк.	Лідскі	Гродзенская	Шчучынскі
Васількава, ак. 94, Г-2		Васількі	Пятрыгі	шл.	Мсціслаўскі	Магілёўская	Мсціслаўскі
Васількі, в. 93, Б-2		Васількі	Галоўчын	Пацэі	Аршанскі	Магілёўская	Бялыніцкі
Васількова, в. 73, Д-1			Васілкова	Алюскія	Полацкі		Расія
Васількова, в. 84, Г-1	Васількова		Лямніца	Сянгушкі	Аршанскі	Віцебская	Сенненскі
Васіль, в. 74, Д-3			Дабуінкі	дзяржк.	Аршанскі		Літва
Васільева, в. 76, В-4	Заазер'е	не існуе	Чамёсы	дзяржк.	Полацкі	Віцебская	Расонскі
Васільеў, ык. 96, В-4			Васільеў	дзяржк.	Гараднянскі		Польшча
Васільк, в. 72, В-4					Расійская імперыя		Расія
Васільк, в. 73, Д-1			Баева	Багамольцы	Полацкі		Расія
Васільцы, з. 75, Б-2			Васількішкі 1	шл.	Браслаўскі	Віцебская	Браслаўскі
Васількова, в. 73, В-4			Бор		Полацкі		Расія
Васількова, в. 77, Б-2	Васюкова	не існуе	Полацк	дзяржк.	Полацкі	Віцебская	Расонскі
Васількова, в. 112, Г-4		Васількова	Горвалъ	вілейскі капітул	Рэчыцкі	Гомельская	Рэчыцкі
Васільковіча, в. 82, Д-3	Васількова	Васількоўка	Дамашкевічы	Сялізні	Менскі	Мінская	Лагойскі
Васільчыцы, в. 100, Д-3		Васільцы	Слуск	Радзівілы	Новагародскі	Мінская	Капыльскі
Васішкі, в. 90, Д-2		не існуе	Іміневі	Салагубы	Менскі	Мінская	Валожынскі
Васкава, в. 72, Г-3			Корэніна	Алюскія	Полацкі		Расія
Васкава, в. 72, Д-4			Полацк	дзяржк.	Полацкі		Расія
Васкава, в. 77, А-3			Татары	Гільзены	Полацкі		Расія
Васкава, в. 78, А-2			Невель	Радзівілы	Полацкі		Расія
Васкавічы, в. 84, А-2		да 1998 Васкавічы (у мэты г. Віцебск)	Цярасплаць	Пацэі	Віцебскі	Віцебская	Віцебскі
Васкавічы, в. 94, Г-1		Васкавічы	Магілёў	дзяржк.	Аршанскі	Магілёўская	Чэрыкаў
Васкавічы, в. 104, Б-1		Васкавічы	Прапойск	дзяржк.	Рэчыцкі	Магілёўская	Слаўгарадскі
Васкаўц, в. 100, Д-4	Васкаў	не існуе	Слуск	Радзівілы	Новагародскі	Мінская	Слуцкі
Васкаўшына, в. 89, А-2		Васкоўшы	Васкаўшына	шл.	Аршанскі	Гродзенская	Мядзельскі
Васкі, в. 82, А-1		Васкі	Верхнее	шл.	Аршанскі	Віцебская	Глыбоцкі
Васкова, в. 76, А-4	Вайкова		Нянцішкіны	езуіты	Полацкі		Расія
Васкова, в. 93, А-1	Паскова	не існуе	Васкова	дамініканцы	Аршанскі	Віцебская	Талачынскі
Васкоўка, в. 94, Д-2		Васкоўка	Вераміёкі	Быкоўскія	Аршанскі	Магілёўская	Чэрыкаўскі
Васкрасенне, в. 83, В-4		Васкрасенцы	Вярхоўе	Шчыты	Полацкі	Віцебская	Бешанковіцкі
Васкрасенне, в. 84, Д-3	Васкрысенне	не існуе	Васкрасенне	шл.	Аршанскі	Віцебская	Аршанскі
Васнева, в. 84, Г-2		Васнова	Васнова	Сянгушкі	Віцебскі	Віцебская	Аршанскі
Васькарка, в. 121, А-2		Васькаўка	Скрыгалава	Аскерці	Мазырскі	Гомельская	Мазырскі
Васькаўшы, в. 90, В-2	Васькагі	Васкаўшы		шл.	Менскі	Мінская	Мядзельскі
Васькаўшына, в. 84, Д-3		да 1980 х Васькаўшына	Хорыбава	шл.	Аршанскі	Віцебская	Аршанскі
Ваські, в. 90, Д-4	Васкі	Васкаўшына		шл.	Менскі	Мінская	Мінскі
Васькова, в. 76, Д-4	Васкова	Васькова	Блошкі	шл.	Полацкі	Віцебская	Пыльскі
Васькоўка, ж. 105, А-2		Васькоўка	Васькоўка	шл.	Мсціслаўскі	Магілёўская	Клімавіцкі
Васюк, в. 75, Д-3		Васюкі	Гарадзок	Жабы	Аршанскі	Віцебская	Шаркаўшчынскі
Васюк, в. 80, Д-4		Васкі	Солы	шл.	Аршанскі	Гродзенская	Смаргонскі
Васюк, в. 81, Г-4			злілася з в. Княгініна	шл.	Аршанскі	Мінская	Мядзельскі
Васюкі, в. 90, Д-3		не існуе	Кайданаў	Радзівілы	Менскі	Мінская	Дзяржынскі
Васюны, в. 81, А-1	Вясўны		Гадуцішкі	вілейскі капітул	Аршанскі		Літва
Васюты, в. 84, А-3		не існуе	Белева	езуіты	Віцебскі	Віцебская	Віцебскі
Васяевы, в. 99, Б-1		Васяевы	Дварэц	Замглаі	Слонімскі	Гродзенская	Дзятлаўскі
Ваўкавічы, в. 84, Д-2		Ваўкавічы	Рапухаў	Сянгушкі	Аршанскі	Віцебская	Талачынскі
Ваўкавічы, в. 98, А-3		Ваўкавічы	Мажайкава	Хадкевічы	Лідскі	Гродзенская	Гродзенскі
Ваўкавічы, в. 99, А-2		Ваўкавічы	Ваўкавічы	Корсакі	Навагародскі	Гродзенскія	Навагрудскі
Ваўкавыск, г. 98, Г-1		Ваўкавыск	Ваўкавыск	дзяржк.	Ваўкавыскі	Гродзенская	Ваўкавыскі
Ваўкалужава, в. 82, Д-1		Ваўкалужа	Расасна	трынітарыі	Аршанскі	Віцебская	Дубровенскі
Ваўкалятка, в. 82, Г-1		Ваўкалятка	Дайгінаў	Камінскі	Аршанскі	Мінская	Вілейскі
Ваўкаюскава, в. 93, Б-1		Ваўкаюскава	Круглае	Алюскія	Аршанскі	Магілёўская	Круглянскі
Ваўканюша, в. 99, А-2		Ваўканюша	Усялюб	Пацэі	Новагародскі	Гродзенская	Навагрудскі
Ваўкастацкі, р. 106, Б-3		Ваўкастацкі	Берасце	дзяржк.	Берасцейскі	Брэсцкая	Камянецкі
Ваўкуцы, в. 94, В-3	Ваўкавічы	Ваўкуцы	да 1976 Ваўкуцы	шл.	Аршанскі	Магілёўская	Мсціслаўскі
Ваўкі, в. 77, Д-1		Ваўкі	Обаль	езуіты	Полацкі	Віцебская	Шумілінскі
Ваўкі, в. 81, А-3		Ваўкі	Богін	Цюхавацкія	Браслаўскі	Віцебская	Браслаўскі
Ваўкі, в. 82, Б-1		Ваўкі	Нарыца	Сулстропскія	Аршанскі	Віцебская	Пастаўскі
Ваўкова, в. 85, В-2			Любавічы	Аглюскія і Друцкі-Любецкі	Аршанскі		Расія
Ваўковічы, в. 106, В-3		Ваўковічы	Ваўковічы	шл.	Берасцейскі	Брэсцкая	Камянецкі
Ваўкоўка, в. 94, Г-3	Ваўкаўшчына	Ваўкаўцы	Высокае	праваслаўны архіепіскап	Мсціслаўскі	Магілёўская	Мсціслаўскі
Ваўкоўшына, в. 76, В-4		не існуе	Ваўкоўшына	шл.	Полацкі	Віцебская	Расонскі
Ваўкоўшына, в. 80, Д-2		Ваўкоўшына	Цудзяніцкі	вілейскі капітул	Віленскі	Гродзенская	Ашмянскі
Ваўкоўшына, в. 92, В-4		Ваўкоўшына	Барысаў	дзяржк.	Аршанскі	Магілёўская	Круглянскі
Ваўкоўшына, з. 94, А-1		Ваўкоўшына	Горкі	Салагубы	Аршанскі	Магілёўская	Горацкі
Ваўкуны, в. 78, Д-1		не існуе	Ваўкуны	дамініканцы	Віцебскі	Віцебская	Віцебскі
Ваўчкі, в. 88, А-2			Міхуліна	Алюскія	Віцебскі		Расія
Ваўча, в. 82, Г-3		Ваўча	Вілейка	вязні	Менскі	Віцебская	Докшыцкі
Ваўчэй, в. 83, А-1		Ваўчо	Ушаны	Жабы	Полацкі	Віцебская	Ушацкі
Ваўчкі, в. 75, Г-3		Ваўчкі	Ваўчкі	касцёл	Браслаўскі	Віцебская	Шаркаўшчынскі
Ваўчкі, в. 81, Д-4		Ваўкі	Сэрвяч	шл.	Аршанскі	Мінская	Вілейскі
Ваўчкі, в. 90, В-2		Ваўкі	Азярочны	шл.	Менскі	Мінская	Мядзельскі
Ваўчкі, з. 98, А-3		Ваўкі	Жалудок	Тызенгаўзы	Лідскі	Гродзенская	Шчучынскі
Ваўчкі, м. 96, Г-3		Ваўкі	Ваўкі		Слонімскі	Гродзенская	Слонімскі
Ваўчэцка, в. 76, Г-3		не існуе	Дубавіца	шл.	Полацкі	Віцебская	Полацкі
Ваўчуны, в. 99, Г-1		Ваўчуны	Дзярэўна		Слонімскі	Гродзенская	Слонімскі
Ваўшкуны, в. 80, Г-4	Варшгуны	Ваўшкуны	Ваўшкуны	вілейскі капітул	Віленскі	Гродзенская	Астравецкі

Назвы населеных пунктаў, нумар старонкі і індэкс	Варыянты назваў паводле крыніц	Сучасная назва	Да якога маёнтка належала	Уладальнік	Павет ВКЛ, краіна	Сучасная прыналежнасць	
						вобласць	раён, краіна
Вашнарава, s. 76, Б-2		Вашнарава	Кажанаўны	Храповіцкія	Полацкі	Віцебская	Верхнядзвінскі
Вашунава, s. 82, В-1	Вашунава	Вашунава	Спіца	Бяластоўскія	Ашмянскі	Віцебская	Докшыцкі
Вашчанкі, s. 104, В-1		Вашчанкі	Чарнорск	дзярж.	Рэчыцкі	Гомельская	Карыкаўскі
Вашчанкі, s. 89, А-3		Вашчанкі	Жупраны	Радзівілы	Ашмянскі	Гродзенская	Ашмянскі
Вашчанцы, s. 107, Б-3		Вашчанцы	Кобрын	Сапегі	Берасьцейскі	Брэсцкая	Пружанскі
Вашэнінь, s. 72, Д-3			Навадва	дзярж.	Полацкі		Расія
Вяводзі, s. 84, Б-2	Васводзі	Вяводзі	Астрэйна	Пацеі	Віцебскі	Віцебская	Віцебскі
Вайдумішкі, s. 80, А-4			Свята	шл.	Ашмянскі		Літва
Ведзьма, s. 99, Г-4		не існуе	Ведзьма	Лопаты	Новагародскі	Брэсцкая	Ляхавіцкі
Ведзянінцы, s. 88, Б-2					Троцкі		Літва
Ведзярэвічы, s. 99, Б-1		Ведзярэўны	Ельня	Тызенгаўзы	Слонімскі	Гродзенская	Дзятлаўскі
Вежацкі, s. 88, Б-3	Яжанцы		Эйшышкі	дзярж.	Лідскі		Літва
Вежгуры, s. 84, Б-1		не існуе	Сорокаш	вілейскі біскуп	Віцебскі	Віцебская	Бешанковіцкі
Вежкі, s. 85, Д-2	Вешкі	Вежкі	Дуброўна	Сапегі	Аршанскі	Віцебская	Дубровенскі
Вежкі, s. 107, Г-2		Вежкі	Кобрын	дзярж.	Берасьцейскі	Брэсцкая	Жабінкаўскі
Вежыкемі, s. 89, Б-2			Суботнікі	Радзівілы	Ашмянскі		Літва
Вежэвічы, s. 85, В-2			Любавічы	Агінскія і Друцкі-Любецкі	Аршанскі		Расія
Вейкі, s. 97, Г-2	Вайскі		Ялоўка	дзярж.	Вяркавіцкі		Польшча
Вейкуткяны, s. 74, Г-1					Вількамірскі		Літва
Вейкшы, s. 81, А-1			Цверач	бенэдыктынцы	Ашмянскі		Літва
Вейна, s. 82, Д-2		Вейна	Жардзяжка	Валовічы	Менскі	Мінская	Лагойскі
Вейна, s. 84, Г-1		Вейна	Вейна	Войчак?	Аршанскі	Віцебская	Сенненскі
Вейна, s. 93, Д-3		Вейна	Магілёў	дзярж.	Аршанскі	Магілёўская	Магілёўскі
Вейнец, s. 73, В-4			Яблавец	шл.	Полацкі		Расія
Вейшкаравы, s. 90, В-4		Ашнарава	Мінск	Вальдэмэры	Менскі	Мінская	Мінскі
Вейшэшкі, s. 98, В-2		Вейшэны	Крамяніца	каронні регіментарыі і шл.	Вяркавіцкі	Гродзенская	Зэльвенскі
Векшына, s. 77, Г-3		да 1994 Векшы	Казьяны	дзярж.	Віцебскі	Віцебская	Полацкі
Векшыцы, s. 90, В-3		Векшыцы	Заслаў	Пацеі,Сапегі	Менскі	Мінская	Мінскі
Велеўшына, s. 83, Г-1		Велсўшына	Скада	Жабы	Аршанскі	Віцебская	Лепельскі
Велік, м. 79, В-1			Велік	дзярж.	Віцебскі		Расія
Велікінцы, s. 75, В-1		Вэлікінцы	Дзьюсяты	дзярж.	Браслаўскі	Віцебская	Браслаўскі
Велікі, s. 113, Д-3		Вялікі	Хоцімаў	Валовічы	Рэчыцкі	Гомельская	Рэчыцкі
Вялікінь, s. 79, Б-2			Вянік	дзярж.	Віцебскі		Расія
Вялля, s. 76, Б-4		не існуе	Вялля	Глаўскі	Полацкі	Віцебская	Расонскі
Вялля, s. 76, Б-4		да 1944 Вялле	Вялля	шл.	Полацкі	Віцебская	Расонскі
Вялна, s. 94, Б-4	Вяльня		Любавічы	шл.	Мсціслаўскі		Расія
Вялута, s. 109, В-4	Вялюта, Валуша	Вялута	Кажан-Гарадок	Шчыты	Новагародскі	Брэсцкая	Лунінецкі
Вяльча, s. 110, Д-3		Вяльча	Лахва	Радзівілы	Пінскі	Брэсцкая	Лунінецкі
Вялюні, s. 79, В-3	Вялыі	не існуе	Замшаны	Корсакі	Полацкі	Віцебская	Полацкі
Вялічкі, ас. 119, А-3		Вялічкі	Вялічкі	шл.	Пінскі	Брэсцкая	Столінскі
Вялічкі, ас. 119, А-3		не існуе	Дзянцэ-Гарадок	Радзівілы	Пінскі	Брэсцкая	Столінскі
Вялікаўсі, s. 106, Г-3		Вялікаўсы	Вялікаўсы	дзярж. (лон)	Берасьцейскі	Брэсцкая	Брэсцкі
Вялікая, s. 106, Б-2	Вялікоў, Вялікоўцы		Вялікая		Берасьцейскі		Польшча
Вялікінцы, s. 109, Г-1		Вялікінцы	Вялікінцы	езуіты	Пінскі	Брэсцкая	Пінскі
Вялікашэнкі, s. 85, А-1		Вялікашэнкі	Вялікашэнкі	Багамольцы	Віцебскі	Віцебская	Лёзненскі
Вендарэж, s. 93, Д-2		Вендарэж	Вендарэж	шл.	Аршанскі	Магілёўская	Магілёўскі
Вендзюі, s. 75, Б-4		не існуе	Друя	Сапегі	Полацкі	Віцебская	Верхнядзвінскі
Вензавічы, ас. 98, Б-4		Вензавічы	Эдзяцел	Радзівілы	Слонімскі	Гродзенская	Дзятлаўскі
Вензаўчыцкі, s. 88, Г-2		Вензаўшыцы	Вензаўшыцы	шл.	Лідскі	Гродзенская	Шчучынскі
Вензуўкі, ас. 74, В-2					Вількамірскі		Літва
Вепрэўка, s. 77, Б-1		не існуе	Двюкшчы	дзярж.	Полацкі	Віцебская	Расонскі
Вепры, s. 95, Б-1			Кашуўна	шл.	Мсціслаўскі		Расія
Вопрын, s. 104, А-3		не існуе	Крычаў	дзярж.	Мсціслаўскі	Магілёўская	Чэрыкаўскі
Вопрын, s. 114, А-4					Расійская імперыя		Расія
Вераб'ёва, s. 75, В-3	Вераўы	Вераб'ёва	Забалоцце	шл.	Полацкі	Віцебская	Мёрскі
Вераб'ёнічы, s. 89, Д-3		Вялікія Вераб'ёвічы	Пяўбераг	шл.	Новагародскі	Гродзенская	Навагрудскі
Вераб'ёнічы, s. 98, Г-4		Вераб'ёвічы	Вераб'ёвічы	шл.	Слонімскі	Гродзенская	Слонімскі
Вераб'ёнкі, s. 100, Д-3		Вераб'ёнкі	Цімкавічы	шл.	Новагародскі	Мінская	Капыльскі
Вераб'і, s. 76, Д-3		Вераб'і	Камары	Багамольцы	Полацкі	Віцебская	Полацкі
Вераб'і, s. 81, Г-4	Вераб'ёўка	Вераб'і	Янушкі	Алекарт?	Ашмянскі	Мінская	Мядзельскі
Вераб'і, s. 82, А-1	Вераб'ёўка	Вераб'і	Удзел	Корсакі	Полацкі	Віцебская	Пыдобскі
Вераб'ка, s. 83, Г-1		Вераб'і	Лепель	Гарнастайцы	Полацкі	Віцебскі	Лепельскі
Вераб'ёлка, s. 84, Г-3		Нікіна Вераб'ёлка	Копысь	Радзівілы	Аршанскі	Віцебскі	Аршанскі
Вераз'убы, s. 94, Б-3			Хадзіна	Пацеі	Мсціслаўскі		Расія
Вераміхі, s. 77, Г-4		Вераміхава	Вераміхава	дзярж.	Віцебскі	Віцебская	Гарадоцкі
Вераміхі, s. 90, В-3		да 1972 Вераміхі (злілася з в. Вялыкі)	Гуя	Валадковы	Менскі	Мінская	Маладзечанскі
Вераміхі, s. 94, Д-2	Вераціхі	Вераміхі	Вераміхі	Быкоўскія	Аршанскі	Магілёўская	Чэрыкаўскі
Вераяў, s. 88, В-4	Бяўчы	Вераяў	Вераяў	шл.	Лідскі	Гродзенская	Воранаўскі
Вераскава, s. 89, Д-2		Вераскава	Вераскава	шл.	Новагародскі	Гродзенская	Навагрудскі
Вераснець, s. 72, Б-1					Расійская імперыя		Расія
Вераснінцы, s. 120, А-1		Верасніца	Рычоў	Патоцкія?	Пінскі	Гомельская	Жыткавіцкі
Вераўка, s. 94, Б-4			Вераўка	шл.	Мсціслаўскі		Расія
Вераўцы, s. 82, Д-2	Варцы	Вераўцы	Дамашэвічы	Сяўені	Менскі	Віцебская	Докшыцкі
Вераўцы, s. 75, Г-4		не існуе	Чарэс	дзярж. (мяк Радзівілаў)	Браслаўскі	Віцебская	Мёрскі
Вераўцы, s. 76, Д-1		Вераўцы	Лукі	Жабы	Полацкі	Віцебская	Шаркаўшчынскі
Вераўцы, s. 82, Б-2		Вераўцы	Поплішы	Радзівілы	Ашмянскі	Віцебская	Докшыцкі
Вераўцы, s. 82, Г-2		Вераўшкі	Янкі	кармеліты	Ашмянскі	Віцебская	Докшыцкі
Вераўшкі, s. 82, Б-1		Вераўцы	Вераўшкі	шл.	Ашмянскі	Віцебскі	Пастаўскі
Вераженкава, s. 77, Д-3			Тарантова	Тызенгаўзы	Полацкі		Расія
Вераженіна, s. 77, Б-4			Невель	Радзівілы	Полацкі		Расія
Вераўцы, s. 64, Г-4	*Вераўкі*	*Вераяны*	*Дуброўна*	*Сапегі*	*Аршанскі*	*Віцебская*	*Аршанскі*
Вераўча, s. 81, Б-3		не існуе	Вераўча	шл.	Ашмянскі	Мінская	Мядзельскі
Вераўкі, s. 108, А-1		Вераўкі	Косаў	Чартарыйскія	Слонімскі	Віцебскі	Бешанковіцкі
Вераўшэўка, s. 105, Б-1	Вераюўка	не існуе	Красавічы	шл.	Мсціслаўскі	Магілёўская	Клімавіцкі
Вераўшкі, s. 94, А-1		не існуе	Горкі	Сямашкі	Аршанскі	Магілёўская	Горацкі
Вераўчакі, s. 89, Б-3		Вераўчакі	Юраўшкі	шл.	Ашмянскі	Гродзенская	Іўеўскі
Вераўчакі, s. 98, Д-1		Вераўчакі	Грэск	міністэрыі	Вяркавіцкі	Гродзенская	Свіслацкі
Вераўчыны, s. 121, В-4	Вярбазавы, Верказавы	Вераўчыны	Вераўчыны	праваслаўны манастыр	Мазырскі	Гомельская	Хойніцкі
Вербала, s. 87, Б-1					Троцкі		Літва
Вербалаты, s. 98, Д-4		Вярбалаты	Жыравец	шл.	Слонімскі	Гродзенская	Слонімскі
Вербаўцы, s. 90, В-2		Вербаўцы	Мокаўшына	шл.	Менскі	Мінская	Валожынскі
Вербеж, s. 104, А-3	Вербежка	Вербеж	Аўры	дзярж.	Рэчыцкі	Магілёўская	Чэрыкаўскі
Вербіч, s. 102, В-2		Вербіч	Дуцьлічы	шл.	Менскі	Магілёўская	Бабруйскі
Вербы, s. 91, Б-3		Вярбы	Вярбы	езуіты	Менскі	Мінская	Лагойскі
Вердзяжна, s. 97, Г-4		Вердзяжны	Водзяны	шл.	Вяркавіцкі	Гродзенская	Свіслацкі
Вердзяжна, s. 72, Д-2			Ліва	езуіты	Полацкі		Расія
Верэя, s. 80, Г-1					Вілейскі		Літва
Вершалы, s. 81, Б-1		Вершалы	Вершалы	Тызенгаўзы	Ашмянскі	Віцебская	Пастаўскі
Вертнікі, s. 90, Д-3		Вертнікі	Вертнікі	Радзівілы	Менскі	Мінская	Дзяржынскі
Верх, s. 82, А-2		не існуе	Парэчча	Пацеі	Полацкі	Віцебская	Пыдобскі
Верхалесцэ, s. 106, Г-2			Верхалесце	дамініканы	Берасьцейскі		Польшча
Верхалесцэ, s. 107, Д-2			Верасце	дзярж.	Берасьцейскі	Брэсцкая	Кобрынскі
Верхалёны, s. 97, В-3			Гольні	шл.	Гарадзенскі	Гродзенская	Бераставіцкі
Верхаўшына, s. 79, В-2			Краслаў	дзярж.	Браслаўскі	Віцебская	Браслаўскі
Верхаяснае, s. 77, Г-1			Стоўе	езуіты	Полацкі	Віцебскі	Полацкі
Верхаяснае, s. 77, Г-1		не існуе	Стоўе	езуіты	Полацкі	Віцебскі	Полацкі
Верхнечка, s. 91, Г-3		Верхнічы	Шытнікі	вілейскі біскуп	Менскі	Мінская	Смалявіцкі
Верхні Лес, s. 97, Б-1			Гарадна	дзярж.	Гарадзенскі		Польшча
Верхні Лес, s. 99, Г-1			Вярхлесе	Высоцк	Слонімскі	Брэсцкая	Баранавіцкі
Верхні Мільнок, s. 121, Б-4			Верхні Мільнок	Нарэўляне	Аскеркі	Мазырскі	Гомельская	Мазырскі
Верхні Мост, s. 72, Г-2				Полацк	дзярж.	Полацкі		Расія
Верхні Узвоз, s. 79, В-1				Вялікі	дзярж.	Віцебскі		Расія
Верхнія Аланаскові, s. 76, А-4				Нападальны	езуіты	Полацкі		Расія
Верхнія Брыні, ас. 113, В-4		у мяжы г. Гомель		Верхнія Брылі		Рэчыцкі	Гомельская	Гомельскі
Верхнія Каўпуны, s. 76, Д-3		Каўпуны		Камары	Багамольцы	Полацкі	Віцебская	Полацкі
Верхнія Пруды, s. 93, В-3		Пруды		Магілёў	дзярж.	Аршанскі	Магілёўская	Шклоўскі
Верхнія Угаркні, s. 73, В-4				Угаркні		Полацкі		Расія
Верхнее, м. 80, А-1			Верхняе	Верхняе	шл.	Ашмянскі	Віцебская	Глыбокі
Верхнее Бабчына, s. 76, Б-4		не існуе		Галоўчыцы	шл.	Полацкі	Віцебская	Расонскі
Верхнее Застаўкіне, s. 73, В-4				Глыбочыцы	касцёл	Полацкі		Расія
Верхнее Калюшна, s. 77, Б-1		не існуе		Парэчча	шл.	Полацкі	Віцебская	Расонскі
Верхнее Карабкаева, s. 77, А-4	Верхніе Карабінава			Невель	Радзівілы	Полацкі		Расія
Верхнее Мятнава, s. 73, Д-2				Альшанікава	Каменскі	Полацкі		Расія
Верхнее Полазава, s. 72, Г-2				Магілына	Аліскія	Полацкі		Расія
Верхнее Поле, s. 106, В-2				Высоцк	Сапегі	Берасьцейскі		Польшча

Назвы населеных пунктаў, нумар старонкі і індэкс	Варыянты назваў паводле крыніц	Сучасныя назвы	Да якога маёнтка належала	Уладанне	Павет ВКЛ, краіна	Сучасная прыналежнасць: вобласць	раён, краіна
Верхняе Уланава, в. 93, Б-2		Вялікае Уланава	Шклоў	Чартарыйскі	Аршанскі	Магілёўская	Шклоўскі
Верхняя Алба, в. 113, Б-1		Верхняя Алба	Старыкаў	віленскі біскуп	Рэчыцкі	Гомельская	Жлобінскі
Верхняя Затрацьцьё, в. 79, Б-1			Вялік	дзярж.	Віцебскі		Расіна
Верхняя Ліда, в. 88, Г-4		Верх-Ліда	Жыжмары	Радзівіл	Лідскі	Гродзенская	Лідскі
Верхняя Любасна, с. 76, А-2		не існуе	Асіява	Гальшаны	Полацкі	Віцебская	Верхнядзвінскі
Верхняя Селяўшчына, в. 76, Б-4		Селяўшчына	Расоны	езуіты	Полацкі	Віцебская	Расонскі
Верцяліцы, в. 87, Д-3		Верцялішкі	Гародна	дзярж.	Гарадзенскі	Гродзенскі	Гродзенскі
Вершаліт, в. 86, А-3			Гародня	дзярж.	Гарадзенскі		Полацкі
Вершы, в. 87, В-3	Варсеяй		Ляйпуны	віленскі біскуп	Гарадзенскі		Літва
Весалова, в. 86, Д-4			Весялова	касцёл	Гарадзенскі		Польшча
Веска, в. 110, А-2		Веска	Слуцак	Радзівілы	Навагрудскі	Мінская	Салігорскі
Вёсна, в. 111, А-3		Веснава	Дакудзіне	шл.	Навагрудскі	Магілёўская	Глускі
Весніцк, в. 82, Б-4		Весніцк	Пяскі	пяскі	Полацкі	Віцебская	Ушацкі
Весні, в. 118, Б-3	Вешня	Вешня	Весні	шл.	Пінскі	Брэсцкая	Пінскі
Весялова, в. 91, А-3		Весялова	Зембін	Хрэптовічы	Аршанскі	Мінская	Барысаўскі
Весялова, в. 101, В-3		Весялова	Арэшкавічы	Быкоўскія і інш.	Мінскі	Мінская	Пухавіцкі
Весялоўка, в. 114, Д-3		Васількоўка	Гомель	дзярж.	Рэчыцкі	Гомельская	Добрушскі
Ветлоп, в. 85, А-1	Ветлама	не існуе	Вялікасвяцкі	Багамольцы	Віцебскі	Віцебская	Лепельскі
Ветхамя, в. 82, Г-1		Веягамо	Гнядзілаўка	кармелітэ	Аршанскі	Віцебская	Докшыцкі
Ветка, в. 103, Д-3		Веягка	Гарадзец	Халецкія	Рэчыцкі	Гомельская	Рагачоўскі
Ветка, в. 110, А-2	Ветчыны	Веткі	Слуцак	Радзівілы	Навагрудскі	Мінская	Салігорскі
Ветка, м. 114, Б-1		Веткі	Ветка	Радзівілы	Рэчыцкі	Гомельская	Веткаўскі
Ветлі, в. 75, Б-3			Александраві	касцёл	Полацкі		Латвія
Ветлы, м. 117, Б-3					Каралеўства Польскае		Украіна
Ветрына, м. 76, Д-3		Ветрына	Ветрына	шл.	Полацкі	Віцебская	Полацкі
Ветрыніхава, в. 73, В-3			Дзядзіна	Гільзены	Полацкі		Расія
Вехатнікаў, в. 97, В-4			Рось	Патоцкія	Вайсакаўскі	Гродзенская	Вайсакаўскі
Вешаўцы, в. 81, В-1	Вяцаевічы	Вешаўцы	Сяр.Большаўскі	шл.	Аршанскі	Магілёўская	Мсціслаўскі
Вешіцы, в. 104, Д-1		Вешіца	Меркулавічы	дзярж.	Рэчыцкі	Гомельская	Чачэрскі
Вешцяўчына, в. 83, Б-1	Вешцяўчына	Вешчавое	Ворань	Хадкевічы	Полацкі	Віцебская	Ушацкі
Вешч, м. 103, В-3		Вешч	Новы Быхаў	Сапегі	Аршанскі	Магілёўская	Быхаўскі
Вешэнне, в. 98, Г-3		Вешэнні	Свяжніца	Радзівілы	Слонімскі	Гродзенская	Слонімскі
Вечані, в. 119, А-4			Бярэзіе	дзярж.	Берасцейскі		Польшча
Вечаранка, в. 92, Б-4		не існуе	Вечаранка	Корсакі	Аршанскі	Віцебская	Талачынскі
Вечкаравічы, в. 101, В-2		Вешкаравічы	Гаюнічы	Радзівілы	Мінскі	Мінская	Пухавіцкі
Вечтаровы, в. 100, Б-1	Вітачарэн	Вечкаўровы	Нясеж	Радзівілы	Навагрудскі	Мінская	Слабодскі
Вешы, в. 83, Г-2		не існуе	Гілі	шл.	Аршанскі	Віцебская	Чашніцкі
Вешні, в. 82, Д-2	Вешні, Верцкі	Вешкі	Вешкі	шл.	Аршанскі	Віцебская	Докшыцкі
Вешня, в. 82, Б-1		Вешняе	Вешня	Слосні	Аршанскі	Віцебская	Докшыцкі
Вівяшы, в. 88, В-2		Вяшы	Радуні	дзярж.	Лідскі	Гродзенская	Воранаўскі
Вівяўш, м. 78, Д-3		не існуе	Глазамяны	Пацеі	Віцебскі	Віцебская	Віцебскі
Вігры, в. 86, В-4	Выгры		Вігры	камендоры	Гарадзенскі		Польшча
Вігушкі, в. 89, В-2		Вігушкі	Ігя	Агінскія	Аршанскі	Гродзенская	Вяўскі
Відагошч, в. 91, В-1		Відагошч	Відагошч	шл.	Мінскі	Мінская	Мінскі
Відайцы, в. 75, В-3		Дойлід	Дойлід	шл.	Браслаўскі	Віцебская	Браслаўскі
Відамль, в. 106, Г-4		Відамля	Чарнічычы	Радзівілы	Берасцейскі	Брэсцкая	Камянецкі
Відзіўчына, м. 90, Б-1		Відзіўшына	Лужок	шл.	Аршанскі	Мінская	Маладзечанскі
Відзінкі, в. 97, Г-3		Відзянкі	Мсціслаў	дзярж.	Вайсакаўскі	Гродзенская	Свіслацкі
Відзіўчына, в. 90, Б-2		Відзяўшына	Відзяўшына	шл.	Мінскі	Мінская	Маладзечанскі
Відзіўшына, в. 119, А-1	Відзібораў	Відзібор	Стоўпе		Пінскі	Брэсцкая	Стаўбцоўскі
Відзібораў, вс. 119, А-1		Відзіборац	Відзіборац	шл.	Пінскі	Брэсцкая	Стаўбцоўскі
Відзігоры, в. 87, Б-1			Гародна	дзярж.	Гарадзенскі		Польшча
Відзінішкі, в. 84, Д-1		Відзінчы	Відзінішкі	шл.	Аршанскі	Віцебская	Талачынскі
Відзінішкі, м. 80, А-1					Віленскі		Літва
Відзішкі, з. 74, Д-3			Відзішкі	шл.	Полацкі		Літва
Відзы, м. 74, Д-4	Відзы	Відзін	Відзы	віленскі біскуп	Браслаўскі	Віцебская	Браслаўскі
Відзы Альбрыхтоўскія, с. 74, Д-4		не існуе	Відзы Альбрыхтоўскія	канонікі рэгулярныя	Браслаўскі	Віцебская	Браслаўскі
Відзяны, к. 80, Г-4		Відзоны	Палескіцэ	Бжастоўскія	Аршанскі	Астравецкая	Астравецкі
Відосава, м. 77, А-3			Татары	Гільзены	Полацкі		Расія
Відуйцы, м. 104, В-4		Відуйшы	Кончыў	дзярж.	Мсціслаўскі	Магілёўская	Хоцімскі
Відукова, в. 76, Г-3		не існуе	Кушлікі	дзярж.	Полацкі	Віцебская	Полацкі
Вікалі, в. 74, Г-2			Акяенты	Тышкевічы	Браслаўскі		Літва
Вікамы, м. 86, А-3			Вікяны	дзярж.	Гарадзенскі		Польшча
Вікна, м. 116, Г-4					Каралеўства Польскае		Украіна
Вікна, г. 96, Б-1					Каралеўства Польскае		Польшча
Вікаравяны, в. 119, Б-2		Вялікія Вікаравяны	Столін	шл.	Пінскі	Брэсцкая	Столінскі
Вікторапуск, з. 93, А-4	Вікторапускі	залівск з в. Пырыгускі	Дуброўна	Сапегі	Аршанскі	Віцебская	Аршанскі
Віктораўка, в. 92, Д-1		Віктораўка	Ігрэ	шл.	Мінскі	Мінская	Чэрвеньскі
Віктораў, в. 113, А-3		не існуе	Карма	дзярж. (ген)	Рэчыцкі	Гомельская	Буда-Кашалёўскі
Вікусовічы, м. 107, Г-3		Кусцяровічы	Вераціхіны	шл.	Берасцейскі	Брэсцкая	Кобрынскі
Вікшыны, в. 89, Г-2		Вікшыны	Вікшыны	дзярж.	Аршанскі	Гродзенская	Вяўскі
Вілейка, в. 82, Д-2		Вілейка	Вілейка	войтт	Мінскі	Віцебская	Докшыцкі
Вілейка, м. 90, А-2		Вілейка	Вілейка	дзярж.	Аршанскі	Мінская	Вілейскі
Вілейка, в. 94, Д-1		Вілейка	Вілейка	кармелітэ	Аршанскі	Магілёўская	Чаўскі
Вілейты, в. 81, А-2		Вілейты	Гарадзішч	віленскі каптул	Аршанскі	Віцебская	Пастаўскі
Вілейцы, в. 97, Д-4		Вілейкі	Вердамічы	шл.	Вайсакаўскі	Гродзенская	Свіслацкі
Вілеяс, в. 81, А-2	Вілкеі		Цвераві	бенедыктынцы	Аршанскі		Літва
Вілкшкі, в. 74, Г-2			Вілкшкі	шл.	Браслаўскі		Літва
Вілуш, з. 74, Г-4			Дабрэшкі	дзярж.	Браслаўскі		Літва
Вільз, з. 83, В-2		не існуе	Дамаслаўкі	шл.	Полацкі	Віцебская	Лепельскі
Вільюнкі, к. 87, В-3			Ляйпуны	віленскі біскуп	Гарадзенскі		Літва
Вільюўцы, в. 87, В-3			Ліпкаў	дамінікацы	Гарадзенскі		Літва
Вільня, в. 77, А-3			Татары	Гільзены	Полацкі		Расія
Вільня, г. 80, Г-1					Віленскі		Літва
Вільча, в. 102, Д-1		Вільча	Вільча	шл.	Навагрудскі	Магілёўская	Глускі
Вільча, в. 121, Д-4					Каралеўства Польскае		Украіна
Вільчук, з. 97, Г-4		не існуе	Вільчукі	шл.	Вайсакаўскі	Гродзенская	Вайсакаўскі
Вільчыцы, м. 83, Д-3		Вільчыцы	Магілёў	дзярж.	Аршанскі	Магілёўская	Магілёўскі
Вілямэў, з. 89, Д-2	Вельмаяя	не існуе	Уселіск	Пацеі	Навагрудскі	Гродзенская	Навагрудскі
Вімвяўка, в. 103, В-3	Вімвяўцы	Вімвяўка	Рагачоў	дзярж.	Рэчыцкі	Магілёўская	Быхаўскі
Вімвяўчы, м. 119, Д-1	Вялемеці		Курэйк	Радзівілы	Пінскі		Украіна
Вімзагарад, в. 79, А-2			Велюк	дзярж.	Віцебскі		Расія
Вімдзюны, в. 80, Д-2			Рукшаны	шл.	Віленскі		Літва
Вінін, м. 108, В-1		Вінін	Вінін	шл.	Берасцейскі	Брэсцкая	Берозаўскі
Вінін, с. 108, В-1		Вінін	Вінін	шл.	Берасцейскі	Брэсцкая	Берозаўскі
Вінна, в. 107, В-4		Вінні	Хвашчавалы	шл.	Берасцейскі	Брэсцкая	Пружанскі
Вінюкі, в. 74, Г-3			Дзьюсяты	дзярж.	Браслаўскі		Літва
Вінцуні, в. 89, В-1		Вінцукі	Кальнова	шл.	Аршанскі	Гродзенская	Воранаўскі
Вінча, в. 108, Д-2		не існуе	Вінча	шл.	Пінскі	Брэсцкая	Драгічынскі
Вінцы, м. 88, Г-3		да 1987 Вінчы (заліўск з в. Альхоўка)	Вінчы	шл.	Лідскі	Гродзенская	Лідскі
Вінюкоўцы, м. 88, Г-4		Вінюкоўцы	Альшэўцы	шл.	Лідскі	Гродзенская	Лідскі
Віранэн, в. 104, Б-2		Заазді-Віравая	Прапоішск	дзярж.	Рэчыцкі	Магілёўская	Слаўгарадскі
Віраў, в. 89, А-1		не існуе	Віраў	шл.	Полацкі	Віцебская	Ушацкі
Віраўты, в. 77, В-4	Вырэўля	Віраўня	Езярышча	дзярж.	Віцебскі	Віцебская	Гарадоцкі
Віркы, в. 81, В-4	Вірка	Віркі	Віркі	касцёл	Аршанскі	Віцебская	Докшыцкі
Вірхаў, в. 102, Б-2		Вірхаў	Сёслач	Незабітоўскія	Аршанскі	Магілёўская	Клімавіцкі
Вірок, в. 76, В-3		Вірок	Усолі	дзярж.	Віцебскі	Віцебская	Чэрвяцкі
Вірэўка, м. 105, Г-1		да 1994 Вірэўка	Вірэўка	шл.	Мсціслаўскі	Магілёўская	Касцюковіцкі
Вірчыцы, в. 108, А-1		Вярчыцы	Ражана	Сапегі	Слонімскі	Брэсцкая	Пружанскі
Вірнічы, в. 74, Г-2			Тартакі	шл.	Браслаўскі		Літва
Вірнічы, в. 103, Г-1	Вярнічаў	Вірнічы	Цюхіны	Асекрві	Рэчыцкі	Гомельская	Рагачоўскі
Вісядуцы, с. 98, А-4		не існуе			Лідскі	Гродзенская	Лідскі
Вісяжы, з. 100, Б-1		Вісяжы	Несяж	шл.	Навагрудскі	Мінская	Слабодскі
Вісякі, вс. 115, Б-2			Берасце	дзярж.	Берасцейскі		Польшча
Вісякі, м. 107, Б-1		Вісякі	Шарашына	дзярж.	Берасцейскі	Брэсцкая	Пружанскі
Вітьчы, м. 106, Г-4	Вісцюш	Вітьчы	Вітьчы	цысцарыянцы	Берасцейскі	Брэсцкая	Брэсцкі
Вісяты, в. 75, Г-3		Вісяты	Вісяты	касцёл	Браслаўскі	Віцебская	Браслаўскі
Вісяты, м. 75, Г-3		Вісяты	Вісяты	касцёл	Браслаўскі	Віцебская	Мёрскі
Вітава, в. 85, Г-3			Дуброўна	Сапегі	Аршанскі		Расія
Вітава, в. 106, Б-3					Каралеўства Польскае		Польшча
Вітараж, в. 108, А-1		Вітараж	Ражана	Сапегі	Слонімскі	Брэсцкая	Пружанскі
Вітараж, с. 115, А-3			Біла	Радзівілы	Берасцейскі		Польшча
Вітаўка, в. 78, Д-2		не існуе	Вялікі	Багамольцы	Віцебскі	Віцебская	Віцебскі
Вітаўцы, в. 82, Г-1		Вітаўты	Дзуліцкі	Камінскі	Аршанскі	Мінская	Вілейскі
Вітахна, в. 84, Д-2	Вітахна	не існуе	Ропуазу	Сянгушкі	Аршанскі	Віцебскі	Аршанскі

Назвы населеных пунктаў, нумар старонкі і індэкс	Варыянты назваў паводле крыніц	Сучасныя назвы	Да якога маёнтка належала	Уладанне	Павет ВКЛ, краіна	Сучасная прыналежнасць	
						вобласць	раён, краіна
Віткаўцы, в. 90, Д-4		Віткаўцы	Віткаўцы	Валадковічы	Менскі	Мінская	Дзяржынскі
Віткаўчынка, в. 90, Д-4	Відкаўчынка	Віткаўчынка	Койданаў	Радзівілы	Менскі	Мінская	Дзяржынскі
Віткі, в. 103, Д-1		Віткі	Дабруйск	дзяржк.	Рэчыцкі	Гомельская	Рагачоўскі
Віткі, в. 106, Д-1					Каралеўства Польскае		Польшча
Вітун, в. 105, Б-2		Вітун	Вітун	Цехнаважэнкі	Мсціслаўскі	Магілёўская	Касцюковіцкі
Вітунічы, в. 82, Г-2		Вітуны	Вітунічы	шл.	Менскі	Віцебская	Докшыцкі
Вітунь, в. 84, В-1	Вітань, Вітуні	Вітунь	Сянно	Серакоўскія	Віцебскі	Віцебская	Сенненскі
Вітуні, в. 105, Б-1		Не існуе	Крычаў	дзяржк.	Мсціслаўскі	Магілёўская	Касцюковіцкі
Віткші, с. 74, Д-2	Вайтушкі		Вешчнікі	шл.	Браслаўскі		Латва
Віпокша, с. 85, Б-2			Мікуліна	Аглюскія	Віцебскі		Расія
Вяброва, с. 84, А-3		Вяброўск	Вяброўск	дзяржк.	Віцебскі	Віцебская	Віцебскі
Вяенчы, к. 81, А-1			Цвярэні	Радзівілы	Аўмянскі		Латва
Вяжэнь, к. 76, Б-4		не існуе	Дубянцы	дзяржк.	Полацкі	Віцебская	Расонскі
Вяжоўшчына, в. 90, В-1		Вяжоўшчына	Хойлка	шл.	Менскі	Мінская	Мядзельчанскі
Вяжын, в. 109, Г-4		Вяжын	Кажан-Гарадок	Шыты	Новагародскі	Брэсцкая	Лунінецкі
Вяжэнь, в. 109, Д-1		Вяжэні	Вяжэні	францысканцы	Пінскі	Брэсцкая	Пінскі
Вяшака, з. 102, Г-4		Вяшакі	Дубіскоа	езуіты	Рэчыцкі	Магілёўская	Кіраўскі
Вяшакі, к. 84, В-4		Вяшкі	Бабінавічы	дзяржк.	Віцебскі	Віцебская	Лёзненскі
Вяшакі, к. 105, Б-2		Ручай	Крычаў	дзяржк.	Мсціслаўскі	Магілёўская	Касцюковіцкі
Вяшанкі, в. 103, Д-3		Вяшанкі	Рагачоў	дзяржк.	Рэчыцкі	Гомельская	Рагачоўскі
Вяшанкі, в. 83, Б-2		Вяшанкі	Сельцы	Валадковічы	Полацкі	Віцебская	Чашніцкі
Вяшанкі, в. 105, Б-2		Вяшанкі	Крычаў	дзяржк.	Мсціслаўскі	Магілёўская	Касцюковіцкі
Вяшкні, в. 121, В-2		Вяшкі	Вяшкі	Аскерні	Мазырскі	Гомельская	Ельскі
Віцьў, в. 99, В-1		Вяшва	Вяшў	езуіты	Слонімскі	Гродзенская	Слонімскі
Вяшкіды, в. 83, В-3	Вяшкавічы	Вяшкавічы	Чашнікі	Лопаты	Аршанскі	Віцебская	Чашніцкі
Вяшнева, м., 81, Г-1		Вяшнева	Вяшнева	Сулістроўскія	Аўмянскі	Гродзенская	Смаргонскі
Вяшнёў, м. 89, В-4	Вяшнева	Вяшнева	Вяшнёў	Храптовічы	Аўмянскі	Мінская	Валожынскі
Вяшнёўка, м. 97, Б-2	Вяшнева	Вяшнёўка	Гарадзец	дзяржк.	Гарадзенскі	Гродзенская	Беразавецкі
Вяшнечка, м. 98, Г-2	Вяснецка	Вяшнечка	Крамяніца	Юрыгінскі	Вайкавыскі	Гродзенская	Зэльвенскі
Вяшнёўка, в. 89, Б-4		Вяшнёўка	Кроеа	дзяржк.	Аўмянскі	Гродзенская	Смаргонскі
Вяшнёўка, в. 91, В-1		Вяшнёўка	Вяшнёўка	шл.	Менскі	Мінская	Мінскі
Вяшнёўка, в. 100, А-4		Вяшнёўка	Вяшні	Радзівілы	Менскі	Мінская	Мінскі
Вяшчэшкі, в. 82, В-1		Вяшнёўцы	Ваяводзішкі	Баязітоўскія	Аўмянскі	Віцебская	Докшыцкі
Вяшніца, м. 115, Б-3	Вясінцы, Вясінцы		Вяшніца	Сапегі	Берасцейскі		Польшча
Вяшня, в. 103, Г-1	Вяшні	Вяшні	Вяшня	шл.	Мсціслаўскі	Магілёўская	Касцюковіцкі
Вяшня, в. 107, В-1		Вяшня	Шарапкова	дзяржк.	Берасцейскі	Брэсцкая	Пружанскі
Вяшнявец, в. 100, В-1		Вяшнавец	Слуцк	Радзівілы	Новагародскі	Мінская	Слуцкі
Вяшняўцы, в. 107, Б-4		Вяшняўцы	Вяшняўцы	шл.	Берасцейскі	Брэсцкая	Беразавецкі
Вяшнікі, в. 84, В-4	Вышнікі	Вяшнік	Дабрамыслі	шл.	Віцебскі	Віцебская	Лёзненскі
Вяшнішкі, м. 87, В-4		Вяшневічы	Крамяніца	Юрыгінскі	Вайкавыскі	Гродзенская	Вайкавыскі
Вяцова, м. 93, Г-2		Вяцоў	Галоўчын	Пацы	Аршанскі	Магілёўская	Бялыніцкі
Вяцэня, в. 103, Г-3	Вяцчанка, Вяцні	Вяцкі	Рагачоў	дзяржк.	Рэчыцкі	Гомельская	Рагачоўскі
Вобалы, в. 89, А-1				Радзівілы?	Віленскі		Латва
Воблы, в. 78, Б-1		да 1986 Вобліа	Езярэшна	дзяржк.	Віцебскі	Віцебская	Гарадоцкі
Вогін, м. 115, Б-2	Вогінь		Бераэце	дзяржк.	Берасцейскі		Польшча
Водачы, а. 73, Д-1	Водача		Кубле	шл.	Полацкі		Расія
Водзінка, в. 93, В-2		не існуе	Палоўчын	Пацы	Аршанскі	Магілёўская	Бялыніцкі
Водзічы, в. 93, А-2		не існуе	Водзічы	шл.	Аршанскі	Віцебская	Аршанскі
Водкавя, в. 84, Б-1	Вавядзкі	не існуе	Астроўцы	Пацеі	Віцебскі	Віцебская	Бешанковіцкі
Водла, р. 97, Б-3		Водла	Іклорні	Аглюскія	Гарадзенскі	Гродзенская	Вераставіцкі
Водзічы, в. 102, А-4		Вэйны	Свіслач	Нездзіцкія	Аршанскі	Магілёўская	Клічаўскі
Возора, в. 100, А-4		Возора	Койданаў	Радзівілы	Менскі	Мінская	Уздзенскі
Возора, в. 100, Б-1		Азёрская	Нова Двор	Валадковічы	Новагародскі	Гродзенская	Карэліцкі
Вознава, о. 76, Б-1		Вознава	Лявонічы	Лапацінскія	Полацкі	Віцебская	Верхнядзвінскі
Вознаўшчына, в. 82, В-1		Вознаўшчына	Вознаўшчына	касцёл	Аўмянскі	Віцебская	Докшыцкі
Возначы, в. 120, Г-4					Каралеўства Польскае		Украіна
Войкавічы, м. 99, В-3		Старыя Войкавічы	Самыгіна	шл.	Новагародскі	Брэсцкая	Баранавіцкі
Войлава, в. 79, Б-1			Волак	дзяржк.	Віцебскі		Расія
Войлава, в. 82, Д-3		Войлава	Мсцюк	Сялявні	Менскі	Мінская	Барысаўскі
Войлавічы, в. 83, А-4		Войлавічы	Бешанковічы	Аглюскія	Полацкі	Віцебская	Шумілінскі
Войлакава, в. 72, Г-4			Войлакава	шл.	Полацкі		Расія
Войлева, в. 84, В-1		Войлева	Астроўка	Пацеі	Віцебскі	Віцебская	Сенненскі
Войлевічы, в. 89, А-3		Войлевічы	Смаргонь	Радзівілы і дзяржк.	Аўмянскі	Гродзенская	Аўмянскі
Войлевічы, в. 96, В-4		Войлевічы	Дзярэўна		Слонімскі	Гродзенская	Дзятлаўскі
Войлічы, в. 94, В-4			Войлічы	шл.	Мсціслаўскі		Расія
Войлічы, в. 89, Б-4		Войлічы	Войлічы	Базыльскі	Аўмянскі	Гродзенская	Смаргонскі
Войскава, в. 106, В-4		Войскава	Заляскавічы	шл.	Берасцейскі	Брэсцкая	Камянецкі
Войстам, в. 81, Д-2		Войстам	Войстам	касцёл	Аўмянскі	Гродзенская	Смаргонскі
Войстам, в. 81, Д-2		Войстам	Войстам	шл.	Аўмянскі	Гродзенская	Смаргонскі
Войтава, в. 76, В-3		Войтава	Дзёрмянічы	Корсакі	Полацкі	Віцебская	Верхнядзвінскі
Войцева, в. 84, А-4		Войтава	Вымна	Багамольскі	Віцебскі	Віцебская	Віцебскі
Войтав, в. 86, Б-4	Войтакі		Гарадна	дзяржк.	Гарадзенскі		Польшча
Войтаўцы, в. 87, Г-2		Войтаўцы	Свяса	шл.	Гарадзенскі	Гродзенская	Гродзенскі
Войтаўшына, в. 89, В-1		Войтавічы	Тракелі	шл.	Аўмянскі	Гродзенская	Чэрвеньскі
Войтавічы, в. 98, Г-1		Войтавічы	Ізабелін	Чартарыйскія	Вайкавыскі	Гродзенская	Вайкавыскі
Войтакішкі, в. 90, Г-2		Войтакішкі	Вянкі	Салагубы	Менскі	Мінская	Валожынскі
Войкавічы, з. 120, Г-1			Камянічына	вялікакі ліскуп	Пінскі		Украіна
Войцеві, к. 86, Г-4					Гарадзенскі		Польшча
Войцкі, к. 96, Б-4			Войцкі	шл.	Гарадзенскі		Польшча
Войцевіна, к. 75, Б-4			Друя	Сапегі	Полацкі		Латвія
Войцеўц, к. 90, Г-2	Войцеўч	Ойцінава	Ратнічы	шл.	Менскі	Мінская	Валожынскі
Войцехава, в. 73, В-4			Залесьеўе	Гласкі	Полацкі		Расія
Войцкава, в. 76, Б-4		не існуе	Станіславава	шл.	Полацкі	Віцебская	Расонскі
Войцховічы, в. 90, Д-2		не існуе	Койданаў	Радзівілы	Менскі	Мінская	Стаўбцоўскі
Войцкі, з. 83, А-4		не існуе	Бешанковічы	Аглюскія	Полацкі	Віцебская	Шумілінскі
Войціцяны, в. 89, В-3			Войціцяны	Храптовічы	Аўмянскі	Мінская	Валожынскі
Вокана, в. 83, Г-1		Вокана	Лепелль	бернардзінцы	Полацкі	Віцебская	Лепельскі
Вокшава, в. 77, Г-4		Вокшава	Езярышча	дзяржк.	Віцебскі	Віцебская	Гарадоцкі
Волак, в. 81, В-2		Волакі	Востраў	шл.	Аўмянскі	Мінская	Мядзельскі
Волатава, в. 77, Г-1		не існуе	Прасмужкі		Полацкі	Віцебская	Полацкі
Волатава, к. 113, В-4			у межы г. Гомель	дзяржк.	Рэчыцкі	Гомельская	Гомельскі
Волева, в. 94, А-1		Волева	Дубровіца	Сапегі	Аршанскі	Віцебская	Дубровенскі
Волкаўшына, в. 89, Б-3		не існуе	Тальшыны	Жабы	Аўмянскі	Гродзенская	Аўмянскі
Волма, м. 90, Г-2		Волма	Волма	Юдыцкій і інш.	Менскі	Мінская	Дзяржынскі
Волма, м. 91, Г-2		Волма	Волма	Радзівілы	Менскі	Мінская	Смалявіцкі
Волма, в. 101, А-3		Волма	Волма	мазнікеры	Менскі	Мінская	Чэрвеньскі
Волца, в. 99, Б-3		Волца	Акалінічы		Новагародскі	Гродзенская	Карэліцкі
Вольбарэвічы, в. 82, В-2	Вольбаравічы, Альбарэвічы	Вольбарэвічы	Вольбарэвічы	кармелітаў	Аўмянскі	Віцебскі	Докшыцкі
Вольці, в. 84, А-2		не існуе	Вольці	шл.	Віцебскі	Віцебская	Віцебскі
Волька, в. 86, Б-2			Вяйляда	дзяржк.	Гарадзенскі		Польшча
Волька, в. 86, В-3			Вігры	камендулы	Гарадзенскі		Польшча
Волька, в. 96, А-4			Горадна	дзяржк.	Гарадзенскі		Польшча
Волька, в. 96, Г-4			Зябліўцы	Радзівілы	Гарадзенскі		Польшча
Волька, в. 99, Д-3		Волька	Лукі	вілоскі каптул	Новагародскі	Брэсцкая	Лідскі
Волька, в. 106, Б-3			Бераэце	дзяржк.	Берасцейскі		Польшча
Волька, в. 106, В-2			Нуркі	шл.	Берасцейскі		Польшча
Волька, в. 107, Б-1		Воля	Чамёры	шл.	Берасцейскі	Брэсцкая	Камянецкі
Волька, в. 107, Д-4		Вулька	Антопаль	шл.	Берасцейскі	Брэсцкая	Драгічынскі
Волька, в. 108, Г-2		Вулька	Хомск	Аглюскія	Пінскі	Брэсцкая	Драгічынскі
Волька, в. 110, Г-1	Воля	Вулька 2	Кажан-Гарадок	Цішэты	Новагародскі	Брэсцкая	Лунінецкі
Волька, в. 117, В-4			Любішэў	Чарнецкія	Пінскі		Украіна
Волька, в. 118, А-2		Вялікая Вулька	Пінск	дзяржк.	Пінскі	Брэсцкая	Пінскі
Волька-Бераэкая, в. 118, А-1		Вулька	Волька-Бераэкая	шл.	Пінскі	Брэсцкая	Драгічынскі
Волькавічы, в. 89, А-3		Волькавічы	Жупляны	Радзівілы	Аўмянскі	Гродзенская	Аўмянскі
Вольца Лаўская, в. 109, Г-1	Вулька Лаўская	Вольца Лаўская	Лаўшын	дзяржк.	Пінскі	Брэсцкая	Пінскі
Вольца Харлінская, в. 109, Г-4		Вулька 1	Лунін	Друцкі-Любецкі	Новагародскі	Брэсцкая	Лунінецкі
Вольцына, з. 81, Б-1		не існуе	Белы Двор	касцёл	Аўмянскі	Віцебская	Пастаўскі
Вольца, в. 99, В-3		Вольна	Вольна	Сялявні	Новагародскі	Брэсцкая	Баранавіцкі
Вольніца, в. 92, Г-4		Вольніца	Вольніца	Бераэцкі	Аршанскі	Магілёўская	Бялыніцкі
Вольніца, к. 101, Д-4		Вольніца	Вольніца	шл.	Новагародскі	Магілёўская	Глускі
Вольца, в. 102, В-3	Запольская Вольца	Малая Волька	Бярда	дзяржк.	Рэчыцкі	Магілёўская	Клічаўскі
Волна, м. 97, Б-4		Заласкі	Воля	Сапегі	Гарадзенскі	Гродзенская	Мастоўскі
Волна, м. 98, Г-1	Навкі		у межы г. Вайкавыск	дзяржк.	Вайкавыскі	Гродзенская	Вайкавыскі
Волна, в. 108, А-1			Воля	Рамаёнц	Сапегі	Слонімскі	Брэсцкая	Пружанскі
Волна, в. 108, Б-2	Волька		Воля	Бжастоўскія	Слонімскі	Брэсцкая	Івацэвіцкі

Назвы населеных пунктаў, нумар старонкі і індэкс	Варыянты назваў паводле крыніц	Сучасныя назвы	Да якога маёнтка належала	Уладанне	Павет ВКЛ, краіна	Сучасная прыналежнасць	
						вобласць	раён, краіна
Вонкі, з. 110, А-1	Волка	не існуе	Цімканы	Радзівілы	Ковенскі	Мінская	Капыльскі
Воранка, в. 76, В-2		не існуе	Воранка	шарка	Віцебскі	Віцебская	Гарадоцкі
Ворач, в. 76, Г-4	Вораніе	не існуе	Ворач	Бабыльнны	Полацкі	Віцебская	Полацкі
Ворач, в. 119, Б-2		Варані	Столін		Пінскі	Брасцкая	Столінскі
Воранава, в. 72, Г-1	Воранцяка		Полацк	дзярж.	Полацкі		Расін
Воранава, в. 76, В-4		Варонава	Чамёсы	дзярж.	Полацкі	Віцебская	Полацкі
Воранава, в. 83, Д-4		не існуе	Воранава	Сапегі	Аршанскі	Віцебская	Чашніцкі
Воранава, в. 93, Д-3		не існуе	Бялэў	Сапегі	Аршанскі	Магілёўская	Магілёўскі
Воранаўка, в. 95, Б-1			Воранаўка	дзярж.	Мсціслаўскі		Расін
Воранаўчына, в. 104, Д-1	Ворайчына	Ворэйка	Лукі	дзярж. (ман)	Рэчыцкі	Гомельская	Карменскі
Ворани, в. 98, А-1		Варони	Лядск	касцёл	Лідскі	Гродзенская	Шчучынскі
Ворань, в. 83, Б-1	Воран	Ворань	Ворань	Хадкевічы	Полацкі	Віцебская	Лепельскі
Ворск, в. 95, Д-4					Расійская імперыя		Расін
Ворсі, в. 81, Б-3		Ворці	Мамкавічы	шл.	Аўмянскі	Мінская	Мядзельскі
Ворцяты, в. 93, В-4		Ворцяты	Шклоў	Чартарыйскія	Аршанскі	Магілёўская	Шклоўскі
Ворцяўскі, в. 85, Г-3			Дуброўна	Сапегі	Аршанскі		Расін
Ворцэмка, в. 85, А-1	Гордзеўе	Воргзеўе	Варшава	Агінскія	Віцебскі	Віцебская	Лёзненскі
Ворэйн, н. 102, Б-2	Ворэцыцы	Ворэйні	Свіслач	Несвіжскія	Аршанскі	Магілёўская	Клімавіцкі
Ворэйні, в. 82, В-3	Варыцыы	Варэйнь	Цярасліцы	шл.	Мінскі	Віцебская	Докшыцкі
Ворэйчына, в. 82, Г-1	Ворэвайўка	Ворэйчына	Якушоўка	Асмерк?	Аўмянскі	Мінская	Вілейскі
Ворэшкі, в. 88, Г-3		Ворэшкі	Востраў	Юдыцкія	Лідскі	Гродзенская	Лідскі
Ворсіны, в. 102, Д-2		Орсны	Бабруйск	дзярж.	Рэчыцкі	Магілёўская	Бабруйскі
Ворсы, в. 115, А-2					Каралеўства Польскае		Польшча
Воршы, в. 75, В-4		Ворцы	Доуя	Сапегі	Браслаўскі	Віцебская	Мёрскі
Ворэшкінчы, в. 112, Г-1	Папойцы	не існуе	Ворашкінчы	вілейскі біскуп	Мазырскі	Гомельская	Калінкавіцкі
Воса, в. 116, А-4		Воса	Берасце	дзярж.	Берасцейскі	Брасцкая	Кобрынскі
Восава, в. 81, Г-4		Восава	Янушава	Асмерк?	Аўмянскі	Мінская	Мядзельскі
Восава, в. 82, А-2		Восава	Акуніна	шл.	Полацкі	Віцебская	Полацкі
Восава, в. 83, Г-3	Восаўі, Асавец	Восава	Чаран	Сапегі	Аршанскі	Віцебская	Чашніцкі
Восава, в. 90, Д-2		Восава	Койданаў	Радзівілы	Мінскі	Мінская	Стаўбцоўскі
Восава, в. 95, Д-3			Шумяны	шл.	Мсціслаўскі		Расін
Восава, в. 98, А-4		Восава	Стокі	шл.	Лідскі	Гродзенская	Лідскі
Восава, в. 100, В-3		да 1981 Восава (злілася з в. Цянцюкінь)	Цялядавічы	Бенядзьконкі	Новагародскі	Мінская	Капыльскі
Восава, з. 110, В-4		Восава	Слуцк	Радзівілы	Новагародскі	Мінская	Салігорскі
Восавец, в. 107, В-4		Васіўцы	Сялец	Сапегі?	Берасцейскі	Брасцкая	Іванаўскі
Восаўі, в. 82, В-2	Восавы	Восава	Янкі	кармеліты	Аўмянскі	Віцебская	Докшыцкі
Восаўі, в. 90, Г-4		Восава	Восаў	Ванадскія	Мінскі	Мінская	Мінскі
Восаўі, з. 91, Б-3		Восава	Смалявічы	Радзівілы	Мінскі	Мінская	Смалявіцкі
Восаўі, з. 91, Д-4		Восава	Ігумен	віленскі біскуп	Мінскі	Мінская	Чэрвеньскі
Восаўі, в. 92, В-1		Восава	Чарнявіны	Басыльскія	Мінскі	Мінская	Баранавіцкі
Восаўі, в. 99, А-1		Восава	Лазданеяі	дзярж.	Новагародскі	Гродзенская	Навагрудскі
Восаўі, в. 101, Б-3		Восава	Блоны	езуіты	Мінскі	Мінская	Пухавіцкі
Восаўі, в. 102, Г-2		Восава	Койданаў	шл.	Новагародскі	Магілёўская	Бабруйскі
Восаўі, в. 104, Б-4		да 1992 Восаў	Восаў	шл.	Мсціслаўскі	Магілёўская	Клімавіцкі
Восаўі, в. 104, В-3		не існуе	Пыльбу	шл.	Рэчыцкі	Магілёўская	Краснапольскі
Восаўі, в. 104, Г-2		не існуе	Чачоск	дзярж.	Рэчыцкі	Гомельская	Карменскі
Восаўі, ак. 113, А-4		не існуе	Восаў	шл.	Рэчыцкі	Гомельская	Чачэрскі
Восаўцы, м. 108, Д-2	Восавец	Васіўцы	Васіўец	шл.	Пінскі	Брасцкая	Драгічынскі
Восаўцы, ак. 117, А-4		не існуе	Восаўцы	шл.	Пінскі	Брасцкая	Драгічынскі
Вохата, в. 77, Г-4		Вохата	Гарэлыца	дзярж.	Віцебскі	Віцебская	Гарадоцкі
Воснава, в. 82, Б-4		Воснава	Вялікія Дольцы	уніяцкі мітрапаліт	Полацкі	Віцебская	Ушацкі
Воспрама, в. 82, А-3		не існуе	Барысакаяны	шл.	Полацкі	Віцебская	Тальчынскі
Воспрама, в. 82, Б-3		Вострава	Юстыцкі	Корсакі	Полацкі	Віцебская	Тальчынскі
Воспрама, в. 98, В-3	Востраевіч	Вострава	Дзярэнічы	Сапегі	Слонімскі	Гродзенская	Зэльвенскі
Востраў, в. 75, Г-4		Стафанаў	Стафанаў	шл.	Браслаўскі	Віцебская	Мёрскі
Востраў, в. 76, В-4		не існуе	Грыбло	шл.	Полацкі	Віцебская	Расін
Востраў, в. 78, Б-1			Невель	Радзівілы	Полацкі		Расін
Востраў, в. 81, Б-2		не існуе	Востраў	шл.	Аўмянскі	Мінская	Мядзельскі
Востраў, в. 81, Д-1		Вострава	Шастакі	шл.	Аўмянскі	Гродзенская	Смаргонскі
Востраў, в. 82, А-4		не існуе	Востраў	шл.	Полацкі	Віцебская	Ушацкі
Востраў, в. 82, Д-2		Востраў	Мятлічыцы	шл.	Мінскі	Мінская	Лагойскі
Востраў, в. 83, Б-1		Вострава	Ворань	Хадкевічы	Полацкі	Віцебская	Ушацкі
Востраў, з. 83, Г-1		Востраў	Сяда	Жабы	Аршанскі	Віцебская	Лепельскі
Востраў, к. 85, В-1	Востраўская	Востраў	Дуброўна	Сапегі	Аршанскі	Віцебская	Лёзненскі
Востраў, в. 86, Д-4		Воснава	Вялікія Дольцы	уніяцкі мітрапаліт	Полацкі	Віцебская	Ушацкі
Востраў, к. 87, Д-1	Астроўя		Барысакаяны	шл.	Полацкі	Віцебская	Тальчынскі
Востраў, в. 88, Г-3		не існуе	Востраў	Юдыцкія	Лідскі	Гродзенская	Лідскі
Востраў, в. 91, А-4		Востраў	Востраў	шл.	Аршанскі	Мінская	Барысаўскі
Востраў, в. 92, А-2		Вострава	Крутні	Сангушкі	Аршанскі	Мінская	Крупскі
Востраў, в. 97, Б-4		Вострава	Гарадна	дзярж.	Гарадзенскі	Гродзенская	Мастоўскі
Востраў, з. 97, В-2		Востраў	Гарадна	дзярж.	Гарадзенскі		Польшча
Востраў, з. 98, А-1		Вострава	Дамбровіч	шл.	Лідскі	Гродзенская	Шчучынскі
Востраў, з. 100, Д-1		не існуе	Туча	шл.	Новагародскі	Мінская	Клецкі
Востраў, к. 101, А-2		Востраў	Навасёлкі	шл.	Мінскі	Мінская	Пухавіцкі
Востраў, в. 101, Д-1			Слуск	Радзівілы	Новагародскі	Мінская	Слуцкі
Востраў, в. 102, А-2			Стары Востраў	дамініканцы	Аршанскі	Магілёўская	Клімавіцкі
Востраў, в. 103, Д-1		Востраў	Побалаў	шл.	Рэчыцкі	Гомельская	Рагачоўскі
Востраў, в. 104, Г-1		не існуе	Востраў	шл.	Рэчыцкі	Гомельская	Карменскі
Востраў, в. 105, А-2	Астравок	Востраў	Лазавіца	шл.	Мсціслаўскі	Магілёўская	Клімавіцкі
Востраў, в. 106, Г-2			Янаў	кіеўскі каптул	Берасцейскі		Польшча
Востраў, в. 107, Г-2		Вострава	Кобрын	дзярж.	Берасцейскі	Брасцкая	Кобрынскі
Востраў, м. 109, А-1		Востраў	Крыжоўкі	езуіты	Новагародскі	Брасцкая	Ляхавіцкі
Востраў, в. 109, А-3		Востраў	Востраў	шл.	Новагародскі	Брасцкая	Пінскі
Востраў, ак. 118, Б-3		не існуе	Востраў	шл.	Пінскі	Брасцкая	Пінскі
Востраў, в. 118, Б-3		Востраў	Пінск	дзярж.	Пінскі	Брасцкая	Пінскі
Востраў, в. 119, Б-2		Востраў	Востраў	шл.	Пінскі	Брасцкая	Столінскі
Востраў Барок, в. 100, Г-4		Барві	Востраў Барак	Радзівілы	Новагародскі	Мінская	Слуцкі
Востраўка, в. 100, Д-2		Вострава	Цвоку	Кошчыны	Новагародскі	Мінская	Капыльскі
Востраўна, в. 83, Б-2		Востраўна	Востраўна	шл.	Полацкі	Віцебская	Лепельскі
Востра-Пара, к. 96, Б-4			Гарадна	дзярж.	Гарадзенскі		Польшча
Востры Канец, в. 84, А-3		Астране	Поддуб'е	шл.	Віцебскі	Віцебская	Віцебскі
Востэкі, в. 99, А-3		не існуе	Каралічы	Радзівілы	Новагародскі	Гродзенская	Карэліцкі
Востэкі, в. 99, А-3		Востэкава	Каралічы	Радзівілы	Новагародскі	Гродзенская	Карэліцкі
Восцеяічы, в. 76, Г-2		Восцеяічы	Восцеяічы	Жабы	Полацкі	Віцебская	Мёрскі
Вотар, в. 104, Д-1		Отар	Чачоск	дзярж.	Рэчыцкі	Гомельская	Чачэрскі
Вотэкі, з. 81, Д-4		Вотэкі	Сэрвач	шл.	Аўмянскі	Мінская	Мядзельскі
Вотмыт, в. 100, А-1		Вотмыт	Вотмыт	камусіты	Мінскі	Мінская	Стаўбцоўскі
Воўкава, в. 72, Г-1			Баркулі	Пласкі	Полацкі		Расін
Воўкава, в. 72, Г-2			Полацк	дзярж.	Полацкі		Расін
Воўкава, в. 72, Д-3			Полацк	дзярж.	Полацкі		Расін
Воўкава, в. 76, В-1			Белкоўшчына	шл.	Полацкі	Віцебская	Верхнядзвінскі
Воўкава, в. 78, Г-1		не існуе	Усакі	дзярж.	Віцебскі	Віцебская	Гарадоцкі
Воўкава, в. 83, Б-3		не існуе	Воўкава	шл.	Полацкі	Віцебскі	Расін
Воўкава, в. 84, А-1		не існуе	Мядзінне	шл.	Віцебскі	Віцебскі	Віцебскі
Воўкава, з. 85, Г-1			Любавіцы	Агінскія і Друцкі-Любецкі	Віцебскі		Расін
Воўкавічы, в. 93, А-1		Воўкавічы	Багушкава	Сянушкі	Аршанскі	Віцебская	Талачынскі
Воўкаўскі, з. 85, Д-1		не існуе	Дуброўна	Сапегі	Аршанскі	Віцебская	Дубровенскі
Воўкаўшчына, в. 75,Г-3		Навалюшына	Навалюшына	шл.	Браслаўскі	Віцебская	Мёрскі
Воўкаўшчына, в. 82, Б-1		Воўкаўшчына	Воўкаўшчына	шл.	Аўмянскі	Віцебская	Глыбоцкі
Воўкаўшчына, в. 90, Б-3		Воўкаўшчына	Воўкаўшчына	шл.	Мінскі	Мінская	Мядзельскі
Воўкаўшчына, в. 90, В-3		Воўкаўшчына	Воўкаўшчына	касцёл	Мінскі	Мінская	Валожынскі
Воўкаўшчына, в. 90, В-4		Воўкаўшчына	Скварэвічы	праваслаўны манастыр	Мінскі	Мінская	Мінскі
Воўкі, в. 77, В-4		Воўкава	Обаль	дзярж.	Віцебскі	Віцебская	Гарадоцкі
Воўкі, в. 100, А-2	Волькі	Воўка	Койданаў	Радзівілы	Мінскі	Мінская	Дзяржынскі
Воўкуні, м. 89, Г-1		Воўкаўшчына	Бердаўка	Жабы	Лідскі	Гродзенская	Лідскі
Воўкуні, в. 97, А-1			Ласосна	шл.	Гарадзенскі		Польшча
Воўнеўскі, з. 79, А-3		не існуе	Юканічы	Храпавіцкія	Полацкі	Віцебская	Расонскі
Воўпа, м. 97, Б-4		Воўпа	Воўпа	дзярж.	Вайкавыскі	Гродзенская	Вайкавыскі
Воўсіцына, в. 92, В-4		Воўсіцы	Круглае	Агінскія	Аршанскі	Магілёўская	Круглянскі
Воўсіцыны, в. 83, Г-4		Воўсіцы	Бестцэ	Навадзіл	Аршанскі	Віцебская	Сенненскі
Воўчасы, в. 94, Д-3	Воўчаса	Воўчас	Воўчасы	дзярж.	Мсціслаўскі	Магілёўская	Краснапольскі
Воўчасы, в. 94, Д-3	Воўчаса	не існуе	Воўчасы	шл.	Мсціслаўскі	Магілёўская	Краснапольскі
Воўчаснічы, в. 90, Д-4		Воўчаснічы	Прыпні	шл.	Мінскі	Мінская	Мінскі
Воўчкавічы, в. 90, Д-4		да 1989 Воўчкавічы	Воўчкавічы	шл.	Мінскі	Мінская	Мінскі
Воўчыні, м. 106, Г-2		Воўчын	Воўчын	Чартарыйскія	Берасцейскі	Брасцкая	Камянецкі

Назвы населеных пунктаў, нумар старонкі і індэкс	Варыянты назваў паводле крыніц	Сучасныя назвы	Да якога маёнтка належала	Уладанне	Павет ВКЛ, краіна	Сучасная прыналежнасць	
						вобласць	раён, краіна
Войчына, в. 76, А-4			Далосцы	дзярж.	Полацкі		Расія
Войчына, в. 81, В-2		Войчына	Шэметаўшчына	Сулістроўскія	Ашмянскі	Мінская	Мядзельскі
Войчына, в. 118, В-3			Пінск	дзярж.	Пінскі		Украіна
Войчына Тоны, п. 76, Б-1			Усвят	дзярж.	Віцебскі		Расія
Вокамні, в. 81, В-3		Вокаўні	Смыч	Коцюшкі	Ашмянскі	Мінская	Мядзельскі
Вокзал, в. 104, А-4		не існуе	Крычаў	дзярж.	Мсціслаўскі	Магілёўская	Чачэрскі
Волкавічы, в. 82, А-4		Водкавічы	Сялюнь	шл.	Полацкі	Віцебская	Расія
Вонкі, в. 107, Д-1		Вонкі	Нелькоўшчызы	шл.	Берасцейскі	Брэсцкая	Брэсцкі
Вонкі, в. 108, Г-3		Вонкаты	Слуцк	Радзівілы	Новагародскі	Мінская	Капыльскі
Вошкайкі, в. 99, Г-3		*Уралускайная (да 1971 Вошкайкі)*	*Вошкайкі*		*Новагародскі*	*Брэсцкая*	*Ляхавіцкі*
Врублёўшчына, в. 90, Г-2		Врублёўшчына	Врублёўшчына	шл.	Менскі	Мінская	Валожынскі
Вугалец, в. 101, А-3		Вугалец	Турэц	Валадковічы	Менскі	Мінская	Пухавіцкі
Вугалец, в. 119, А-3		Вугалец	Вугалец	шл.	Пінскі	Брэсцкая	Столінскі
Вугальнік, в. 76, Д-1		Вугальнікі	Дэсна	дзярж.	Полацкі	Віцебскі	Міёрскі
Вугальнік, в. 88, Г-2		Вугольнікі	Вугальнікі	дзярж. (лен)	Лідскі	Гродзенская	Шчучынскі
Вугляўшчына, в. 93, А-1		Вугляўшчына	Амяцкі	Сангушкі	Аршанскі	Віцебская	Талачынскі
Вуглікі, в. 84, Г-3	Вуглянскі	не існуе	Смалянкі	Сангушкі	Аршанскі	Віцебская	Сенненскі
Вуглы, в. 77, В-2		не існуе	Сітна	дзярж.	Полацкі	Віцебскі	Полацкі
Вуглы, в. 82, А-4		Вуглы	Вуйшына	шл.	Полацкі	Віцебскі	Полацкі
Вуглы, в. 82, В-2		Вуглы	Вольберавічы	кармеліты	Ашмянскі	Віцебскі	Докшыцкі
Вуглы, в. 82, Г-3	Гуглы	Вуглы	Вінніка	вёскі	Менскі	Віцебскі	Докшыцкі
Вуглы, в. 83, Б-1		Вуглы	Суздалевічы	башыльны	Полацкі	Віцебскі	Ушацкі
Вуглы, в. 83, В-4		да 1967 Вуглы	Вадапой	шл.	Полацкі	Віцебскі	Бешанковіцкі
Вуглы, в. 90, Г-1		Вуглы	Іванец	Салагубы	Менскі	Мінскі	Валожынскі
Вуглы, в. 90, Г-3		не існуе	Заслаў	Пшакрэвіцкія	Менскі	Мінскі	Мінскі
Вуглы, в. 90, Г-3		не існуе	Ратамка	шл.	Менскі	Мінскі	Мінскі
Вуглы, в. 90, Д-4		Вуглы	Русіновічы	шл.	Менскі	Мінскі	Мінскі
Вуглы, в. 93, В-4		Вуглы	Вуглы	шл.	Аршанскі	Магілёўскі	Дрыбінскі
Вуглы, в. 99, А-1		Вуглы	Вуглы	шл.	Новагародскі	Гродзенскі	Навагрудскі
Вуглы, в. 99, Д-1		Дзятлаўны	шл.	базыльяны	Слонімскі	Брэсцкая	Іванаўскі
Вуглы, в. 100, В-4		не існуе	Тайкаўчызы	Завішы	Менскі	Мінская	Уздзенскі
Вуглы, в. 100, Г-3		Вуглы	Капыль	шл.	Новагародскі	Мінская	Капыльскі
Вуглы, в. 106, Д-5		не існуе	Кобрын	дзярж.	Берасцейскі	Брэсцкая	Кобрынскі
Вуглы, в. 112, Г-1		Вуглы	Капіны	дзярж. (лен)	Мазырскі	Гомельская	Капаткевіцкі
Вуглы, в. 113, А-2		Вуглы	Стоўпня	дзярж.	Рэчыцкі	Гомельская	Рагачоўскі
Вуглы, в. 121, Г-4		не існуе	Вуглы	Аскерко	Мазырскі	Гомельская	Нараўлянскі
Вугляны, в. 81, Д-2		Вуглянцы	Войстам	шл.	Ашмянскі	Гродзенская	Смаргонскі
Вугляны, в. 92, Б-4		Вуглянцы	Палесся	Корсакі	Аршанскі	Магілёўская	Круглянскі
Вуглянцы, в. 107, В-1		Вуглянцы	Каменка	шл.	Берасцейскі	Брэсцкая	Каменюкі
Вуглянцы, в. 108, В-1		Вуглянцы	Бароза-Картуз	картэзіянцы	Берасцейскі	Брэсцкая	Беразвіцкі
Вугор, м. 75, Д-1	Вугроў	аллаза з в. Богіна	Богін	Цвяхновіцкія	Браслаўскі	Віцебская	Браслаўскі
Вужа, в. 100, В-1		Ужанка	Слуцк	Радзівілы	Новагародскі	Мінская	Нясвіжскі
Вужа, в. 100, Г-4		Ужа	Слуцк	Радзівілы	Новагародскі	Мінская	Капыльскі
Вужанка, в. 72, В-4			Нежыль	Радзівілы	Полацкі		Расія
Вужанк, н. 78, Б-3	Вукакі		Усвят	дзярж.	Віцебскі		Расія
Вужкіно, н. 106, Г-3		Вужкі	Войчын	Чартарыйскія	Берасцейскі	Брэсцкая	Камянецкі
Вужанец, в. 122, А-1	Вужшцы	Вужанец	Вадовічы	дзярж. (лен)	Мазырскі	Гомельская	Калінкавіцкі
Вуэлэ, в. 81, Г-3	*Вжюэле Вуэлэ*	*Вуэла*	Вуэло	шл.	Ашмянскі	Мінская	Мядзельскі
Вуэлэўцы, ас. 98, В-4		не існуе	Вуэлэўцы	шл.	Слонімскі	Гродзенская	Дзятлаўскі
Вуэлэны, в. 82, Д-1		не існуе	Дайі кяў	Камінскі	Ашмянскі	Мінская	Вілейскі
Вуэлэны, в. 90, В-4		Вуэлэны	Бутцэны	Валадковічы	Менскі	Мінская	Мінскі
Вуэлэны, п. 101, А-1	Вуэлэны, Вуглены	Уэлэны	Палены	вёлікі боскут	Менскі	Мінская	Пухавіцкі
Вуэлэны, н. 102, Б-2		Вуэлэ	Сёслаў	Незабітоўскія	Менскі	Магілёўская	Асіповіцкі
Вуэнэчк, в. 99, В-2		Уэнэк	Барысаўў	дзярж.	Аршанскі	Мінская	Крупскі
Вуэнэшэлка, к. 112, В-3		Уэнэк	Карпавічы	дзярж. (лен)	Мазырскі	Гомельская	Светлагорскі
Вуэнэшэлка, к. 112, В-4		Уэнэк	Горвазль	вёлікі капітул	Рэчыцкі	Гомельская	Рэчыцкі
Вуэнэчўцы, н. 98, А-1		Пуэнэчўн	Глубуйка	Тызенгаўзен	Берасцейскі	Гродзенская	Шчучынскі
Вуйбічы, в. 118, А-4	Вуйвічы	Вуйбічы	Пікін	дзярж.	Пінскі	Брэсцкая	Пінскі
Вуйвада, в. 93, Б-1	Вуйвава	Вылэцін	Цыцюхін	Аўгінскія	Аршанскі	Магілёўская	Бялыніцкі
Вула, м. 83, А-3		не існуе	Вула	Рэвуты?	Полацкі	Віцебскі	Бешанковіцкі
Вульшчы, ас. 118, А-4		аллаза з в. Вуйвічы	Вульшчы	шл.	Пінскі	Брэсцкая	Пінскі
Вульчын, в. 106, Б-2					Каралеўства Польскае	Польшча	
Вульчын, в. 106, Г-4		Вулька	Ясіцічы	шысцерынцы	Берасцейскі	Брэсцкая	Брэсцкі
Вульчын, в. 106, Д-3			Добрынь	Чартарыйскія	Берасцейскі		Польшча
Вульчын, н. 107, Д-1	Вульцы, Волька	Вулька	Вулька	шл.	Берасцейскі	Брэсцкая	Жабінкаўскі
Вульчын, н. 105, Д-2		Вулька Гарадзішчанская	Гарадзішча	бенядыктынцы	Пінскі	Брэсцкая	Пінскі
Вульчын, н. 115, А-4					Берасцейскі		Польшча
Вульчын, в. 116, Б-1			Кодзень	Сапегі	Берасцейскі		Польшча
Вульчыцкі, н. 87, Д-2		Вульчыцкі	Баля	Агінскія	Гарадзенскі	Гродзенская	Гродзенскі
Вусава, в. 73, В-3			Дзядзіна	Гільзены	Полацкі		Расія
Вусава, в. 77, А-3			Татары	Гільзены	Полацкі		Расія
Вусава, в. 78, Б-1			Ежэшынь	дзярж.	Віцебскі		Расія
Вусава, в. 82, А-3		Вусава	Закрокова	касцёл	Полацкі	Віцебскі	Тальчынскі
Вусава, в. 83, Г-4		да 1997 Федаратыўная	Вусава	шл.	Аршанскі	Віцебскі	Сенненскі
Вусакні, в. 83, В-1		Вусакіні	Забаканье	шл.	Полацкі	Віцебскі	Лепельскі
Вусакўшчына, н. 81, В-3		Вусакўшчына	Мядзел	дзярж.	Ашмянскі	Мінскі	Мядзельскі
Вусейцы, к. 93, А-3		Вусейцы	Цётча	праваслаўны архіепіскап	Полацкі	Віцебскі	Ушацкі
Вусенкі, в. 87, Г-2	Гусенкі	Вусенкі	Васарэвы	базыльяны	Гарадзенскі	Гродзенская	Гродзенскі
Вусаш, м. 78, Б-2			Рыцдзіна	дзярж.	Віцебскі		Расія
Вускрам, з. 82, Г-3	Вускрам'е	Вускрам'е	Бягомль	вілейскі капітул	Менскі	Віцебскі	Докшыцкі
Вустрэйка, в. 77, А-2			Ялка	дзярж.	Полацкі		Расія
Вусцэ, в. 72, В-3			Вусце	шл.	Полацкі		Расія
Вусцэ, в. 72, Д-2			Зацюпкі	епуты	Полацкі		Расія
Вусцэ, в. 72, Д-3			Полеце	дзярж.	Полацкі		Расія
Вусцэ, в. 72, Д-4			Долаесы	шл.	Полацкі		Расія
Вусцэ, в. 75, В-2			Заазер'е	шл.	Браслаўскі	Віцебскі	Браслаўскі
Вусцэ, в. 75, Д-1		Вусце	Богін	Цяханавецкія	Браслаўскі	Віцебскі	Браслаўскі
Вусцэ, в. 76, Б-1		Вусце	Лікаонцы	Лапацінскія	Полацкі	Віцебскі	Верхнядзвінскі
Вусцэ, в. 76, Б-4	Вусэ	не існуе	Прыкабы	дзярж.	Полацкі	Віцебскі	Расонскі
Вусцэ, в. 76, Г-3		не існуе	Троіцкае	праваслаўны архіепіскап	Полацкі	Віцебскі	Полацкі
Вусцэ, в. 77, Д-3		не існуе	Мошкіна	епуты	Віцебскі	Віцебскі	Полацкі
Вусцэ, в. 77, Д-3		не існуе	Залесце	шл.	Полацкі	Віцебскі	Полацкі
Вусцэ, в. 79, В-2			Велік	дзярж.	Віцебскі		Расія
Вусцэ, в. 83, Г-4		не існуе	Чарэя	Сапегі	Аршанскі	Віцебскі	Чашніцкі
Вусцэ, к. 84, Б-3		Александрыя (да 1948 Вусце)	Скрахотня	Пацеі	Віцебскі	Віцебскі	Сенненскі
Вусцэ, в. 85, Д-1		Вусце	Расасны	крэнгеляры	Аршанскі	Віцебскі	Дубровенскі
Вусцэ, в. 93, А-3		Вусце	Колысь	Радзівілы	Аршанскі	Віцебскі	Аршанскі
Вусцэ, в. 94, Д-1		Вусце	Маліеў	дзярж.	Аршанскі	Магілёўскі	Чаўскі
Вусцэ, в. 95, Г-2			Грынгчыцкія	шл.	Мсціслаўскі		Расія
Вусцэ, в. 102, А-1		Вусце	Багушэвічы	шл.	Менскі	Мінская	Бярэзінскі
Вусцэ, в. 102, Б-3	Вустай	не існуе	Нясага	бенядыктынцы	Аршанскі	Магілёўская	Чэрыкаўскі
Вусцэ, в. 104, А-3		Вусце	Крычаў	дзярж.	Мсціслаўскі	Магілёўская	Чэрыкаўскі
Вусцэ, в. 104, В-4		не існуе	Прапойск	дзярж.	Рэчыцкі	Магілёўская	Краснапольскі
Вусцэны, в. 99, А-4		Вусце	Здзецеч	Радзівілы	Новагародскі	Гродзенская	Дзятлаўскі
Вусы, м. 83, Б-4		Вусы	Бешанковы	Агінскія	Полацкі	Віцебскі	Шумілінскі
Вуткі, в. 95, Б-1			Хозары	дзярж.	Мсціслаўскі		Расія
Вуткна, в. 73, Г-1			Айдэйкава	Серакорскія	Полацкі		Расія
Вуяшына, в. 82, А-4		Вуявушна	Вуяшына	шл.	Полацкі	Віцебскі	Полацкі
Вуяц, в. 114, Д-2	Вуэце	Уэц	Гомель	дзярж.	Рэчыцкі	Гомельская	Добрушскі
Вушанка, в. 101, А-1		Ушанка	Заазер'е	Быкоўскія	Менскі	Мінская	Пухавіцкі
Вушкуй, в. 85, Б-1		Ноў	Затокінкі	шл.	Віцебскі	Віцебская	Лепельскі
Вывараты, в. 77, А-3			Татары	Гільзены	Полацкі		Расія
Вывралянцы, в. 90, Д-2	Варгавяны	Вярлянцы	Набаровічына	шл.	Менскі	Мінская	Слуцкі
Выгада, н. 111, А-3		не існуе	Пальжэвічы	шл.	Новагародскі	Магілёўскі	Пінскі
Выгалавяны, в. 81, Г-3		Выгалавяны	Выгалавяны	шл.	Ашмянскі	Мінскі	Мядзельскі
Выгалеў, н. 115, В-3			Брэсцце	дзярж.	Берасцейскі		Польшча
Выгалянянты, в. 81, Г-1		Выгалянты	Выгаленты	шл.	Ашмянскі	Гродзенская	Смаргонскі
Выгнанцы, н. 109, Б-1	Выганцы	Выганцы	Целіканы	Агінскія	Пінскі	Брэсцкая	Іванаўскі
Выганчы, к. 90, Г-2		Выганы	Рахаў	Сянкуэкі	Менскі	Мінская	Валожынскі
Выгарадзь, в. 73, Б-4			Яблаціц	шл.	Полацкі		Расія
Выгары, в. 76, Б-1	Выгар'е	у межах г. Верхнядзвінск	Бокавіцкія	шл.	Полацкі	Віцебская	Верхнядзвінскі
Выгары, в. 81, Б-1		не існуе	Гадушкі	вілейскі капітул	Ашмянскі	Віцебская	Пастаўскі
Выганкі, в. 115, В-4			Вішнід	Сапегі	Берасцейскі		Польшча
Выгаўцы, в. 106, Д-1			Бяга	Радзівілы	Берасцейскі		Польшча
Выгода, в. 100, Д-2		Выгода	Цынкавы	Радзівілы	Новагародскі	Мінская	Капыльскі

Назвы населеных пунктаў, нумар старонкі і індэкс	Варыянты назваў паводле крыніц	Сучасная назва	Да якога мяшчка належала	Уяўдавно	Павет ВКЛ, краіна	Сучасная прыналежнасць	
						воблась	раён, краіна
Вытранцы, к. 87, В-1			Боранкі	дзярж.	Гарадзенскі		Польшча
Выдры, п. 79, Б-1			Вонік	дзярж.	Віцебскі		Расія
Выдрынка, к. 76, В-2	Адзінацуцынка	не існуе	Стемпы		Полацкі	Віцебская	Верхнядзвінскі
Выдрынка, п. 104, Г-3		Выдранка	Выдрынка	шл.	Рэчыцкі	Магілёўская	Краснапольскі
Выдрынка, в. 92, В-2		Выдрыца	Барнізаў	дзярж.	Аршанскі	Мінская	Крупскі
Выдрыца, в. 95, В-2	Выдрыцы		Пяскоск	шл.	Мсціслаўскі		Расія
Выдрыца, зах. 103, Д-4	Выдрыца	Выдрыцы	Выдрыцы	шл.	Рэчыцкі	Гомельская	Гомель-Качаноўскі
Выдрыцкія, в. 76, Б-2	Выдрыца	Выдрыцкія	Крапіванцы	Храпавіцкіх	Полацкі	Віцебская	Верхнядзвінскі
Выдрэя, в. 84, Б-4		не існуе	Выдрэя	бакі вялікага	Віцебскі	Віцебская	Лёзненскі
Выкамісі, в. 88, Г-2	Вікедава		Дуброўна	Сапегі	Аршанскі		Расія
Выкласяны, н. 108, Д-4		Выкасяны	Выкласяны	шл.	Пінскі	Брэсцкая	Пінскі
Выкліцкія, к. 78, Д-2		не існуе	Выкліцкія	Гуркі і інш.	Віцебскі	Віцебская	Віцебскі
Выклічна, к. 72, Г-2			Пляцак	дзярж.	Полацкі		Расія
Выкна, м. 110, А-1	Вікна	Чырвоная Слабада (да 1923 Выкна)	Слуцк	Радзівіліў	Новагародскі	Мінская	Слуцкі
Выказы, ак. 109, Д-2		Выказы	Выказы	шл.	Пінскі	Брэсцкая	Пінскі
Выкеві, в. 114, В-2		не існуе	Гомель	дзярж.	Рэчыцкі	Гомельская	Добрушскі
Выкеўе, в. 77, В-3		не існуе	Обаль	дзярж.	Віцебскі	Віцебская	Гарадоцкі
Выкна, п. 84, А-4		Выкна	Багамоўцы	Багамоўскіх	Віцебскі	Віцебская	Віцебскі
Выкашэўка, к. 104, Г-1		Выкашэўка	Карма	Бікоўскія	Рэчыцкі	Гомельская	Карміянскі
Выкішкі, к. 101, Г-1		Выкісы	Грозаў	уніяцкі архімандрыт	Новагародскі	Мінская	Слуцкі
Выкна, к. 100, Г-2	Вікна	Вікліўня	Вікліўня	шл.	Новагародскі	Мінская	Капыльскі
Выкнаўзна, к. 77, В-3		не існуе	Перавяжжа	Гласкі	Віцебскі	Віцебская	Гарадоцкі
Выкрэва, в. 73, Д-2			Сляскае	шл.	Полацкі		Расія
Выкрэва, в. 77, Б-1		не існуе	Дворышча	дзярж.	Полацкі	Віцебская	Расонскі
Выкрэва, в. 77, В-2		не існуе	Сасна	шл.	Віцебскі	Віцебская	Полацкі
Выкрэва, в. 77, Г-1		не існуе	Дворац	шл.	Полацкі	Віцебская	Полацкі
Высолкі, в. 72, В-1			Себеж	Радзівіліў	Полацкі		Расія
Высолкі, п. 73, Б-4	Васілкі		Себеж	Радзівіліў	Полацкі		Расія
Высокае, к. 78, В-1		не існуе	Усвят	дзярж.	Віцебскі	Віцебская	Гарадоцкі
Высокае, з. 83, Д-3		Высокае	Чарэя	Сапегі	Аршанскі	Мінская	Крупскі
Высокае, к. 84, Б-4		Высачаны	Дубрына	Гуры	Віцебскі	Віцебская	Лёзненскі
Высокае, к. 84, Д-4		Высокае	Высокае	касцёл	Аршанскі	Віцебская	Аршанскі
Высокае, в. 89, А-2		не існуе	Стрэмкаўшчына	шл.	Аўсмеенскі	Гродзенская	Аўсмянскі
Высокае, в. 90, Б-1		Высокае	Высокае	шл.	Аўсмеенскі	Мінская	Вялюнкоўскі
Высокае, в. 91, Б-2		Высокае	Гарадок	Тышкевічы	Мінскі	Мінская	Смалявіцкі
Высокае, в. 93, А-2		Вялікае Высокае	Шклоў	Чартарыйскія	Аршанскі	Віцебская	Талачынскі
Высокае, в. 93, В-2		не існуе	Галоўчын	Пікаў	Аршанскі	Магілёўская	Бялыніцкі
Высокае, в. 94, Д-3		не існуе	Высокае	праваслаўны архіепіскап	Мсціслаўскі	Магілёўская	Клімавіцкі
Высокае, в. 96, А-4			Горалча	дзярж.	Гарадзенскі		Польшча
Высокае, м. 98, Д-1					Карэлія?Расія Польскае		Польшча
Высокае, п. 103, Д-3		Высокае	Казлоўкі	дзярж. (лон)	Рэчыцкі		Рагачоўскі
Высокае, м. 106, В-3		Высокае	Высокае	Сапегі	Берэсцейскі	Брэсцкая	Камянецкі
Высокае, в. 109, Д-2		Высокае	Высокае	Бальшыны	Пінскі	Брэсцкая	Пінскі
Высокае, в. 121, В-1		Старое Высокае	Высокае	шл.	Мазырскі	Гомельская	Ельскі
Высокае, в. 122, Б-2		Высокае	Брагін	Рамэкі?	Карэлія?Расія Польскае	Гомельская	Хойніцкі
Высокае, з. 73, Д-1	Выросская		Новаель	Радзівіліў	Полацкі		Расія
Высокае, к. 93, В-3		Старое Высокае	Шклоў	Чартарыйскія	Аршанскі	Магілёўская	Шклоўскі
Высокае, к. 94, Д-1		Высокае	Магілёў	дзярж.	Аршанскі	Магілёўская	Чэрыкаў
Высокае, в. 108, В-1		Высокае	Здзітава	дзярж.	Слонімскі	Брэсцкая	Берэзавіцкі
Высокая Буда, п. 105, А-1		Высокая Буда	Кульчу	дзярж.	Мсціслаўскі	Магілёўская	Клімавіцкі
Высокая Гара, п. 83, Б-3		Высокая Гара	Губін	францысканцы	Полацкі	Віцебская	Бешанковіцкі
Высокая Гара, з. 83, В-2		не існуе	Дворац	інш.	Полацкі	Віцебская	Чашніцкі
Высокая Гара, п. 92, Г-3		Высокая Гара	Любашыны	дзярж.	Аршанскі	Мінская	Берэзінскі
Высокая Гара, в. 102, А-1		Высокая Гара	Багушэвічы	шл.	Мінскі	Мінская	Берэзінскі
Высокі Гарадзец, з. 83, Д-4		Высокі Гарадзец	Высокі Гарадзец	Юдыцкія	Аршанскі	Віцебская	Талачынскі
Высокі Дворац, в. 80, Г-3		не існуе	Высокі Дворац	Радзівіліў	Вілейскі	Гродзенская	Астравецкі
Высокі Лядск, к. 98, А-1		Лядск Высокі	Лядск	касцёл	Лідскі	Гродзенская	Шчучынскі
Высокія, п. 119, В-1			Высокія	епутны	Пінскі		Іванаўскі
Высокія, в. 89, В-2		Высокія	Жамаслаўкі	Шчыты	Аўсмеенскі	Гродзенская	Ярэўскі
Высокія, к. 78, Б-2		Высокае	Сямёнава	дамініканцы	Полацкі	Віцебская	Верхнядзвінскі
Высокая, в. 79, Б-2		не існуе	Сямёнава	дамініканцы	Полацкі	Віцебская	Верхнядзвінскі
Высокая, в. 78, Д-1	Высокія	не існуе	Пуцілава	Пацэі	Віцебскі	Віцебская	Віцебскі
Высокі, з. 94, Б-2		Высокія	Горы	Сапегі-Бубны	Аршанскі	Магілёўская	Горацкі
Высочка, з. 91, В-2		Высокая Горка	Смаляліны	Радзівіліў	Мінскі	Мінская	Смалявіцкі
Высціжка, к. 77, А-3			Татары	Гільзены	Полацкі		Расія
Высціжка, п. 78, Б-3			Сасна	дзярж.	Віцебскі		Расія
Высціжка, п. 78, Б-3			Усвят	дзярж.	Віцебскі		Расія
Высціжка, к. 84, А-3		Высціжка	Кульчыцы	Кульчыцкія	Віцебскі	Віцебская	Віцебскі
Высціжанічы, в. 121, Г-2					Карэлія?Расія Польскае		Украіна
Высціжанічы, в. 99, В-3		Высціжаніны	Туганавічы	шл.	Новагародскі	Брэсцкая	Баранавіцкі
Вытранцыцынка, в. 90, Б-2		Вытранцыцынка	Вытранцыцынка		Аўсмеенскі	Мінская	Мядзельскі
Вытрасцава, в. 81, Г-4		Вытрасці	Якушава	Аскорці?	Аўсмеенскі	Мінская	Мядзельскі
Вычэйка, в. 118, Б-4			Пінск	дзярж.	Пінскі		Іванаўскі
Вычэлкі, в. 106, Д-4			у мужах с. Брэсці	Вычэлкі	шл.	Берасцейскі	Брэсцкая
Вычэлкі, в. 115, А-4				Вычэлкі	шл.	Берасцейскі	Польшча
Вышаўкі, к. 78, В-1		Вышэйкі		Усвят	дзярж.	Віцебскі	Гарадоцкі
Вышаўкі, к. 82, Б-1		Вышэйкі		Мосар	Бжастоўскія	Аўсмеенскі	Віцебская
Вышаўкова, к. 120, А-3	Вішчатай	Вышалаў		Сямёнкі	епутны	Мазырскі	Гомельская
Вышкава, в. 90, В-4		Вышкава		Вейшнарава	Валадковічы	Мінскі	Мінская
Вышкава, в. 99, Б-4	Вошкава	Вышкава		Варонча	Несалюскія	Новагародскі	Гродзенская
Вышкаў, в. 114, В-3						Расійская імперыя	
Вышкі, в. 96, Д-3						Карэлія?Расія Польскае	Польшча
Вышнарэйка, в. 93, В-3		Шнарэйка		Шклоў	Чартарыйскія	Аршанскі	Магілёўская
Вышняя Сокачка, в. 78, Г-4				Верхоўе		Віцебскі	
Вышняя Красічна, в. 78, Г-4				Верхоўе		Віцебскі	
Вышняе Сольцава, в. 78, В-4				Верхоўе		Віцебскі	
Вышэва, в. 94, Б-3		Вышова		Вышэва	шл.	Мсціслаўскі	Магілёўская
Вяроы, м. 75, Б-3		Вяроы		Друцка	шл.	Браслаўскі	Віцебская
Вяркі, в. 75, Г-1		не існуе		Опса	дзярж.	Браслаўскі	Віцебская
Вяроцкі, в. 108, Б-4		да 1944 Вядра		Пінск	дзярж.	Пінскі	Брэсцкая
Вядзернікі, в. 90, В-1		Вядзернікі		Пяршай	вілейскі біскуп	Аўсмеенскі	Мінская
Вядзета, в. 77, Б-2		не існуе		Тродзевічы	шл.	Полацкі	Віцебская
Вядзец, в. 83, Г-4		не існуе		Вядзец	вілейскі каптул	Віцебскі	Віцебская
Вядзень Брыкалава, п. 83, В-3		Магілаў Вядзэнь		Чашнікі	Логаты	Полацкі	Віцебская
Вядуці, к. 90, Б-4				Стручча	Гільзены	Аўсмеенскі	Літва
Вяжанічы, м. 100, Д-1		Яжанічы		Кляцк	Радзівіліў	Новагародскі	Мінская
Вякоўка, в. 83, В-3	Вязова	Вякоўка		Чашнікі	Логаты	Полацкі	Віцебская
Вякуці, в. 90, А-1	Вятуцы	Вякуці		Марцава	дзярж.	Аўсмеенскі	Мінская
Вякны, в. 75, В-1	Вязы	Вяжы		Дрысвяты	дзярж.	Браслаўскі	Віцебская
Вякны, в. 80, Д-3	Вязы	Вяжы		Каменка	шл.	Аўсмеенскі	Гродзенская
Вякуці, в. 119, Г-2	Вяжшчна			Вяжыца	касцёл	Пінскі	Украіна
Вякшчна, в. 84, Б-1	Вяжшна, Вяжшчны	Вякшчна		Будзілава	епутны	Полацкі	Віцебская
Вякшчна, в. 122, В-1	Вякшцы	не існуе		Барбароў	Аскерці	Мазырскі	Гомельская
Вякэўка, в. 92, Г-2	Вязеўцы	Вякэўка		Любаканы	дзярж.	Аршанскі	Мінская
Вяз, в. 102, В-1		Вязе		Халуі	Завішы	Мінскі	Магілёўская
Вязавая, в. 120, Г-4		Вязавая		Убарць	вілейскі біскуп	Мазырскі	Гомельская
Вязавец, в. 82, Г-1		Вязовец		Вардаміны	дамініканцы	Аўсмеенскі	Мінская
Вязавец, з. 90, Б-2		Вязавец		Хрэсна	Агінскія	Аўсмеенскі	Мінская
Вязавец, з. 100, В-1		Вязавец		Ганязіна	бенедыктынцы	Новагародскі	Мінская
Вязавік, п. 73, Б-4				Бубнова	шл.	Полацкі	Расія
Вязаўка, в. 85, А-1		не існуе		Варшава	Агінскія	Віцебскі	Віцебская
Вязаўка, в. 102, В-4		Вязаўка		Бярэўскі	дзярж.	Рэчыцкі	Магілёўская
Вязаўца, в. 102, Б-1		Вязаўца		Халуі	Завішы	Мінскі	Магілёўская
Вязаўцы, д. 75, Г-4	Вязаўкі	не існуе		Пагост	Сапегі	Браслаўскі	Віцебская
Вязаўчыкі, в. 81, Б-2		Вязаўчыкі		Камай	Сунігойскія	Аўсмеенскі	Віцебская
Вязаўчыкі, в. 91, А-2		Вязаўчыкі		Пляшаніцы	Тышкевічы	Мінскі	Мінская
Вязіцкі, з. 81, А-1				Вязіцкі		Аўсмеенскі	Літва
Вязіцы, к. 77, Д-4		не існуе		Еварына	дзярж.	Віцебскі	Віцебская
Вязкуцына, в. 92, Д-2		Вязкуцын 1		Вязы	касцёл	Аршанскі	Мінская
Вязмецці, з. 84, Д-2		Заходні		Смалякі	Сангушкі	Аршанскі	Віцебская
Вязнікі, в. 90, Д-4		Вязнікі		Вязнікі	Валадковічы	Мінскі	Мінская
Вязны, з. 112, Б-1	Вязна	Вяжны		Бабруйск	дзярж.	Рэчыцкі	Гомельская
Вязок, в. 92, В-3		Вялікі Вязок		Барысаў	дзярж.	Аршанскі	Мінская
Вязок, в. 112, Г-3		Вязавіцы		Вязок	дзярж.	Мазырскі	Гомельская
Вязок, м. 122, В-2		да 2008 Вязок		Астравічы	шл.	Карэлія?Расія Польскае	Гомельская

Назвы населеных пунктаў, нумар старонкі і індэкс	Варыянты назваў паводле крыніц	Сучасныя назвы	Да якога маёнтка належала	Уладанне	Павет ВКЛ, краіна	Сучасная прыналежнасць	
						вобласць	раён, краіна
Вязоўка, в. 86, Д-4			Городня	дзярж.	Гарадзенскі		Польшча
Вязы, в. 92, Д-2	Вязна	Вязы	Вязы	касцёл	Аршанскі	Мінская	Беразінскі
Вязын, в. 90, В-3		Вязянка	Заслаў	Пшаздзецкія	Менскі	Мінская	Маладзечанскі
Вязынка, в. 90, А-3		Вязынка	Вараб'ёўка		Менскі	Мінская	Вілейскі
Вязынка, в. 90, Г-3	Вязын	Вязынка	Заслаў	Пшаздзецкія	Менскі	Мінская	Мінскі
Вязынь, в. 90, А-3	Вязын	Вязынь	Вязынь	бенядыктынкі	Менскі	Мінская	Вілейскі
Вязынь, в. 90, Д-4		Вязынь	Койданаў	Радзівілы	Менскі	Мінская	Дзяржынскі
Вязьма, м. 103, В-1	Вязма	Вязьма	Быхаў	Салагі	Аршанскі	Магілёўская	Быхаўскі
Вязьмянка, в. 79, Г-1			Вележ	дзярж.	Віцебскі		Расія
Вязьмянь, в. 84, Д-2		Вязьмяны	Смаляны	Сангушкі	Аршанскі	Віцебская	Аршанскі
Вяйменіца, в. 75, Г-1		Вайменіцы	Пеліканы	езуіты	Браслаўскі	Віцебская	Браслаўскі
Вяйсяк, м. 87, Б-2	Вяйсі		Вяйсяк	Масальскія	Гарадзенскі		Літва
Вяйсяны, в. 87, В-3			Яцкаў	дамінікацы	Троцкі		Літва
Вяжанцы, в. 88, В-4		Вяжанцы	Вяжанцы	пяры	Лідскі	Гродзенская	Вселюбскі
Вяжма, в. 73, Б-4			Ябланец	шл.	Полацкі		Расія
Вялаўск, в. 121, А-1		Вялоўск	Снядань	езуіты	Мазырскі	Гомельская	Петрыкаўскі
Вялетаў, в. 98, Б-4		Вялетава	Вялетаў	шл.	Новагародскі	Гродзенская	Карэліцкі
Вялець, в. 101, Б-2		Вялень	Навасёлкі	шл.	Менскі	Мінская	Пухавіцкі
Вялеўск, н. 122, Б-2		Вялеўск	Брагін	Ракіцкі?	Кіеўскае ваяв.	Гомельская	Хойніцкі
Вялечаніны, в. 106, Г-2		Вялічкавічы	Янаў	віленскі капітул	Берасцейскі	Брэсцкая	Камянецкі
Вялешыны, в. 100, Г-3		Вялошына	Капыль	Радзівілы	Новагародскі	Мінская	Капыльскі
Вялошыны (Вялошына), в. 100, В-3		Вялошына 1	Цэхцідавічы	бенядыктынкі	Новагародскі	Мінская	Капыльскі
Вялідзічы, в. 84, А-4		не існуе	Вялідзічы	Агінскія	Віцебскі	Віцебская	Лёзненскі
Вялікае, в. 99, В-3		Вялікае Сяло	Гарадзішча	Пашы	Новагародскі	Брэсцкая	Баранавіцкі
Вялікае Абабе'е, в. 75, В-2	Абабе'е	Вялікае Абабе'е	Абабе'е	шл.	Браслаўскі	Віцебская	Браслаўскі
Вялікае Андросава, в. 78, Б-2		Андросава	Усвят	дзярж.	Віцебскі	Віцебская	Гарадоцкі
Вялікае Бабіна, в. 84, Г-3		Вялікае Бабіна	Бабіна	дзярж.	Аршанскі	Віцебская	Аршанскі
Вялікае Балота, в. 76, А-3		Вялікае Балота	Клясціцы	дзярж.	Полацкі	Віцебская	Расонскі
Вялікае Балота, в. 86, В-3			Гарадна	дзярж.	Гарадзенскі		Польшча
Вялікае Бахана, в. 85, Д-1		Вялікае Баханы	Дуброўна	Салагі	Аршанскі	Віцебская	Дуброўенскі
Вялікае Бушкава, в. 93, В-4		Вялікае Бушкава	Маглявў	дзярж.	Аршанскі	Магілёўская	Магілёўскі
Вялікае Весніна, в. 91, В-1		Весніно	Гарадок	Тышкевічы	Менскі	Мінская	Лагойскі
Вялікае Ташкіна, в. 84, А-3		не існуе	Шупьшава	шл.	Віцебскі	Віцебская	Віцебскі
Вялікае Гарадна, в. 92, Б-2		Вялікае Гарадна	Барысаў	дзярж.	Аршанскі	Мінская	Купрэвіч
Вялікае Дзямідкава, в. 97, А-2		Вялікае Дзямідкава	Гарадна	дзярж.	Гарадзенскі	Гродзенская	Гродзенскі
Вялікае Добрыня, в. 79, В-3			Вележ	дзярж.	Віцебскі		Расія
Вялікае Дуравіа, в. 85, В-2			Любавічы	Агінскія і Друцкі-Любецкі	Аршанскі		Расія
Вялікае Есіпіна, в. 93, А-4		Есіпава	Дуброўна	Салагі	Аршанскі	Віцебская	Аршанскі
Вялікае Жажэлка, в. 83, Б-2		Вялікае Жажэлка	Лепель	бернардзінцы	Полацкі	Віцебская	Лепельскі
Вялікае Забарочча, в. 79, Г-3		Забароччы	Усвят	дзярж.	Віцебскі	Віцебская	Гарадоцкі
Вялікае Залаўзава, в. 94, Г-4		Залаўзава	Залаўзава	шл.	Мсціслаўскі	Магілёўская	Мсціслаўскі
Вялікае Залесся, в. 84, Б-4		не існуе	Красны	Багамольскі	Віцебскі	Віцебская	Лёзненскі
Вялікае Залобіцына, в. 79, Г-2			Чопаі	касцёл	Віцебскі		Расія
Вялікае Заслоне, в. 78, Б-3			Усвят	дзярж.	Віцебскі		Расія
Вялікае Касцюкіна, в. 73, А-2			Нявель	Радзівілы	Полацкі		Расія
Вялікае Кашо, в. 77, Г-4	Вялікі Кош	Вялікае Кашо	Гарэлькава	дзярж.	Віцебскі	Віцебская	Гарадоцкі
Вялікае Косарава, в. 78, В-2		не існуе	Усвят	дзярж.	Віцебскі	Віцебская	Гарадоцкі
Вялікае Кудзіна, в. 93, В-1		Вялікі Кудзін	Голоўчын	Пашы	Аршанскі	Магілёўская	Бялыніцкі
Вялікае Ладзеевіа, в. 76, А-1		не існуе	Асея	Гільзены	Полацкі	Віцебская	Верхнядзвінскі
Вялікае Пяскова, в. 78, А-1			Нявель	Радзівілы	Полацкі		Расія
Вялікае Поле, в. 82, Г-2		Вялікае Поле	Вілейка	войтаў	Менскі	Віцебская	Докшыцкі
Вялікае Поле, в. 90, Г-2		Вялікае Поле	Варушынкі	шл.	Аўмянскі	Мінская	Валожынскі
Вялікае Прагалінь, ак. 115, Б-2	Вялікае Перазаліна	Вялікае Перагалінна			Берасцейскі		Польшча
Вялікае Рубанка, в. 72, В-1			Сяброў	Радзівілы	Полацкі		Расія
Вялікае Рубанка, в. 94, Б-3		Рубанкі(ка	Бершэзіна	Пашы	Мсціслаўскі	Магілёўская	Мсціслаўскі
Вялікае Савіна, в. 85, Д-1	Вялікі Савін	злілася з в. Малое Савіна	Дуброўна	Салагі	Аршанскі	Віцебская	Дуброўенскі
Вялікае Сельца, в. 106, Б-4		Сельцы-Вялікія	Камянец	дзярж.	Берасцейскі	Брэсцкая	Камянецкі
Вялікае Стакава, в. 91, Б-4		Вялікае Стакава	Барысаў	дзярж.	Аршанскі	Мінская	Барысаўскі
Вялікае Стацава, в. 84, Г-2		Стацава	Стацава	шл.	Віцебскі	Віцебская	Сенненскі
Вялікае Сударава, в. 95, Б-1			Точна	шл.	Мсціслаўскі		Расія
Вялікае Сяло, в. 74, Д-4	Вялікая Вось		Цяпеч	бенядыктынцы	Аўмянскі		Літва
Вялікае Сяло, в. 76, А-2		Вялікае Сяло	Асея	Гільзены	Полацкі	Віцебская	Верхнядзвінскі
Вялікае Сяло, в. 76, Д-3		Вялікае Сяло	Завязце	езуіты	Полацкі	Віцебская	Полацкі
Вялікае Сяло, в. 77, А-3			Тагары	Гільзены	Полацкі		Расія
Вялікае Сяло, в. 84, В-1	Сяло	Вялікае Сяло	Лугінавічы	Агінскія	Віцебскі	Віцебская	Сенненскі
Вялікае Сяло, в. 84, Г-2		Вялікае Сяло	Вялікае Сяло	шл.	Віцебскі	Віцебская	Сенненскі
Вялікае Сяло, в. 88, Д-2		Вялікае Сяло	Шэйбакі	шл.	Лідскі	Гродзенская	Шчучынскі
Вялікае Сяло, в. 88, Д-3		Вялікае Сяло	Голдава	шл.	Лідскі	Гродзенская	Лідскі
Вялікае Сяло, в. 90, Б-1		Вялікае Сяло	Вялікае Сяло	шл.	Аўмянскі	Мінская	Маладзечанскі
Вялікае Сяло, в. 90, Б-2	Вялікая Весь	у межах г. Маладзечна	Маладзечна	Агінскія	Аўмянскі	Мінская	Маладзечанскі
Вялікае Сяло, в. 90, В-2		злілася з в. Хойлава	Хойлава	шл.	Менскі	Мінская	Маладзечанскі
Вялікае Сяло, в. 90, Г-3		Вялікае Сяло	Ракаў	Сангушкі	Менскі	Мінская	Мінскі
Вялікае Сяло, в. 98, Д-1	Вялікая Весь	Вялікае Сяло	Канюкі	дзярж.	Вайкавыскі	Гродзенская	Вайкавыскі
Вялікае Сяло, н. 107, Б-2		Вялікае Сяло	Шарэшкава	дзярж.	Берасцейскі	Брэсцкая	Пружанскі
Вялікае Таманіна, в. 72, Д-4	Нікіне Таланіна		Полацк	дзярж.	Полацкі		Расія
Вялікае Тарчыльава, в. 72, Д-3	Трацільва		Полацк	дзярж.	Полацкі		Расія
Вялікае Трыпеснае, в. 93, Г-1		Вялікі Трыпесін	Бельшчы	Агінскія	Аршанскі	Магілёўская	Бялыніцкі
Вялікае Цешылова, в. 77, В-3		Вялікае Цешылава	Сквародзіна	Гласкі	Віцебскі	Віцебская	Гарадоцкі
Вялікае Чорнае, в. 93, Б-2		Вялікае Чорнае	Шклоў	Чартарыйскія	Аршанскі	Магілёўская	Шклоўскі
Вялікае Язшіна, в. 72, Д-1			Нішча	Агінскія	Полацкі		Расія
Вялікаўцы, н. 87, Б-1			Сяйны	дзярж.	Гарадзенскі		Польшча
Вялікая, в. 81, А-1			Канстанцінаў	шл.	Аўмянскі		Літва
Вялікая, в. 90, Д-2		Вялікае Сяло	Старыкі	Радзівілы	Менскі	Мінская	Дзяржынскі
Вялікая, в. 99, А-4		Вялікая Слабада			Новагародскі	Гродзенская	Карэліцкі
Вялікая, в. 100, В-1		Вялікае Сяло	Мір	Радзівілы	Новагародскі	Гродзенская	Карэліцкі
Вялікая, в. 106, Б-3			Вялікая	шл.	Берасцейскі		Польшча
Вялікая Алака, в. 106, Б-3			Капыль	Хадкевічы	Берасцейскі		Польшча
Вялікая Бераставіца, м. 97, В-3		Вялікая Бераставіца	Бераставіца	Мнішак	Гарадзенскі	Гродзенская	Бераставіцкі
Вялікая Брашнка, в. 99, А-2		Брашнка	Бярэзінка	езуіты	Новагародскі	Гродзенская	Навагрудскі
Вялікая Будніца, в. 78, Б-2			Усвят	дзярж.	Віцебскі		Расія
Вялікая Бярэзіна, в. 85, В-1			Любавічы	Агінскія і Друцкі-Любецкі	Аршанскі		Расія
Вялікая Вялікорічна, н. 105, Б-2	Вялікая Валаскорічна	не існуе	Царкоснічна	шл.	Мсціслаўскі	Магілёўская	Касцюковіцкі
Вялікая Весь, в. 75, Д-4		Вялікае Сяло	Ігуменаў	езуіты	Браслаўскі	Віцебская	Шаркаўшчынскі
Вялікая Весь, в. 88, Г-4		Вялікае Сяло	Жырмонты	Радзівілы	Лідскі	Гродзенская	Лідскі
Вялікая Весь, в. 98, А-3		Вялікае Сяло	Жалудок	Тышкевічы	Лідскі	Гродзенская	Шчучынскі
Вялікая Вольса, в. 81, Б-2		Вольса Вялікая	Задзеў	віленскі біскуп-суфраган	Аўмянскі	Віцебская	Полацкі
Вялікая Воля, в. 99, Б-3		Вялікая Воля	Дзярэчын	Сапегі	Слонімскі	Гродзенская	Дзятлоўскі
Вялікая Выдрэя, в. 84, Б-4		Вялікая Выдрэя	Выдрэя	Багамольскі	Віцебскі	Віцебская	Лёзненскі
Вялікая Гальшаўшчына, в. 97, А-2		Вялікая Альшаўшчына	Горадня	дзярж.	Гарадзенскі	Гродзенская	Гродзенскі
Вялікая Гардзеевіца, н. 98, А-2		Гардзеевіца	Вялікая Гардзеевіца	шл.	Лідскі	Гродзенская	Шчучынскі
Вялікая Гаць, в. 106, Б-4		Вялікая Гаць	Пінск	дзярж.	Пінскі	Брэсцкая	Іванаўскі
Вялікая Гізавічына, в. 78, Д-3		Лазавічына	Гізавічы	Пацеі	Віцебскі	Віцебская	Віцебскі
Вялікая Гумянаўшчына, в. 100, А-1	Гуменаўшчына	Вялікая Гуменаўшчына	Дзераўна	Радзівілы	Менскі	Мінская	Слабодскі
Вялікая Гуа, в. 72, Г-1			Собек	Радзівілы	Полацкі		Расія
Вялікая Дабрэйка, в. 93, В-3		не існуе	Шклоў	Чартарыйскія	Аршанскі	Магілёўская	Шклоўскі
Вялікая Дубавіца, в. 115, А-4			Бярэшце	дзярж.	Берасцейскі		Польшча
Вялікая Жорнавіца, в. 97, Б-3		Вялікая Жорнавіца	Індура	Агінскія	Гарадзенскі	Гродзенская	Гродзенскі
Вялікая Зямніца, в. 103, В-4		Вялікая Зямніца	Новы Быхаў	Сапегі	Аршанскі	Магілёўская	Слаўгарадскі
Вялікая Зяўіца, в. 94, Г-4		Вялікая Зяўіца	Зяўіца	шл.	Мсціслаўскі	Магілёўская	Мсціслаўскі
Вялікая Калінка, в. 97, Б-3		Каленкі	Вялікая Калінка	шл.	Гарадзенскі	Гродзенская	Бераставіцкі
Вялікая Крупа, в. 88, Г-4		Крупава	Вялікая Крупа	шл.	Лідскі	Гродзенская	Лідскі
Вялікая Крыніца, в. 106, Д-4		Вялікая Курніца	Скорбна	Чартарыйскія	Берасцейскі	Брэсцкая	Брэсцкі
Вялікая Лапеніца, в. 98, Д-1		не існуе	Лапеніца	францысканцы	Вайкавыскі	Гродзенская	Свіслацкі
Вялікая Лотва, в. 99, Г-4		Вялікая Лотва	Лясодны	Масальскія	Новагародскі	Брэсцкая	Баранавіцкі
Вялікая Лысіца, в. 99, В-4		Вялікая Лысіца	Лысіца	Радзівілы	Новагародскі	Мінская	Нясвіжскі
Вялікая Любчынка, в. 78, Д-3		Вялікая Любчынка	Любчынка	езуіты	Віцебскі	Віцебская	Віцебскі
Вялікая Маркоснічына, в. 81, В-4		Маркоснічы	Валмаляты	Бжастоўскія	Аўмянскі	Віцебская	Докшыцкі
Вялікая Машчаніца, н. 92, Г-4		Вялікая Машчаніца	Бельшчы	Агінскія	Аршанскі	Магілёўская	Бялыніцкі
Вялікая Нежня, в. 72, В-2			Полацк	дзярж.	Полацкі		Расія
Вялікая Пядосна, в. 77, Г-2		не існуе	Казьмы	дзярж.	Віцебскі	Віцебская	Полацкі
Вялікая Пірсіна, в. 85, В-3			Рудня	Агінскія	Аршанскі		Расія
Вялікая Пруска, в. 85, Г-3			Мазуры	Пацеі	Гарадзенскі		Польшча
Вялікая Пярэсна, в. 83, Г-4		Вялікая Пярэсна	Белуца	Навацкія	Аршанскі	Віцебская	Сенненскі
Вялікая Рэва, в. 79, Г-1			Чопі	касцёл	Віцебскі		Расія
Вялікая Рыта, в. 116, А-3		Вялікарыта	Пажэжын	віл.капітул і дзярж.	Берасцейскі	Брэсцкая	Маларыцкі

Назвы населеных пунктаў, нумар старонкі і індэкс	Варыянты назваў папоўні крыніц	Сучасныя назвы	Да якога маёнтка належала	Уладанне	Павет ВКЛ, краіна	Сучасная прыналежнасць	
						вобласць	раён, краіна
Вялікая Слабада, а. 92, Б-2	Слабада	Вялікая Слабада	Галоўнавы	шл.	Аршанскі	Мінская	Крупскі
Вялікая Слава, а. 101, Д-1		Вялікая Слава	Слуцк	Радзівілы	Наваградскі	Мінская	Слуцкі
Вялікая Усожа, а. 91, В-2		Усожа	Прылепы	уніяцкі мітрапаліт	Мінскі	Мінская	Смалявіцкі
Вялікая Цапра, а. 100, Д-1		Цапліна	Клецк	Радзівілы	Наваградскі	Мінская	Клецкі
Вялікая Чарніца, а. 84, Б-2		Вялікая Чарніца	Чарніца		Віцебскі	Віцебская	Віцебскі
Вялікі Азярцэк, а. 83, Г-4		Вялікі Азярцэк	Азярцэк	Лускіны	Аршанскі	Віцебская	Сенненскі
Вялікі Балязін, а. 100, Д-2		Загорнае (да 1964 Вялікае Балязін і Малае Балязін)	Клецк	Радзівілы	Наваградскі	Мінская	Клецкі
Вялікі Бокаў, а. 121, А-3	Бокаў	Вялікі Бокаў	Міхалкі	шл.	Мазырскі	Гомельская	Мазырскі
Вялікі Бор, а. 76, Б-3		не існуе	Клясцішы	дзярж.	Полацкі	Віцебская	Расонскі
Вялікі Бор, а. 77, Б-4		Вялікі	Вялікі	дзярж. (лен)	Полацкі		Расія
Вялікі Бор, а. 105, В-1		да 1994 Вялікі Бор	Крычаў	дзярж.	Мсціслаўскі	Магілёўская	Касцюковіцкі
Вялікі Бор, а. 112, Б-2		Вялікі Бор	Бабруйск	дзярж.	Рэчыцкі	Гомельская	Светлагорскі
Вялікі Бор, а. 122, А-2		Вялікі Бор	Хойнікі	шл.	Кароляўства Польскае	Гомельская	Хойніцкі
Вялікі Быкоў, а. 110, А-3		Вялікі Быкоў	Слуцк	Радзівілы	Наваградскі	Мінская	Слуцкі
Вялікі Васіркаснель, а. 106, Д-2			Вяла	Радзівілы	Берасцейскі		Польшча
Вялікі Высагяд, а. 99, В-1		Высагяд	Высагяд	ваяводы	Смаленскі	Гродзенская	Слонімскі
Вялікі Вялец, а. 82, А-2		Вялец	Плясо	шл.	Полацкі	Віцебскі	Глыбоцкі
Вялікі Двораш, а. 118, А-3		Вялікія Дворцы	Вяляўны	дзярж. (лен)	Пінскі	Брэсцкая	Пінскі
Вялікі Дуцшэл, а. 94, А-1		Вялікая Дубшэль	Дуброўна	Сапегі	Аршанскі	Віцебская	Дубровенскі
Вялікі Каменец, а. 83, Д-3	Стары Каменец	Вялікі Каменец	Чэрэя	Сапегі	Аршанскі	Мінская	Крупскі
Вялікі Карашэй, а. 77, А-3			Талары	Гальшаны	Полацкі		Расія
Вялікі Кулікоў, а. 96, А-4			Горадня	дзярж.	Берасцейскі		Польшча
Вялікі Лос, а. 110, В-3		Вялікі Лос	Арашмяны	праваслаўны манастыр	Наваградскі	Мінская	Салігорскі
Вялікі Нежкуй, а. 93, Г-1	Вялікае Нежкана	Вялікі Нежкуй	Галоўчын	Пацы	Аршанскі	Магілёўская	Бешанковіцкі
Вялікі Поўсвяк, а. 83, В-1		Вялікі Поўсвяк	Летель	Бернардзінцы	Полацкі	Віцебская	Лепельскі
Вялікі Рай, а. 94, Б-3	Рай	Вялікі Рай	Рай	шл.	Мсціслаўскі		Расія
Вялікі Рожак, а. 110, А-1		Вялікі Рожак	Слуцк	Радзівілы	Наваградскі	Мінская	Салігорскі
Вялікі Сурэў, а. 105, А-2		Сурэў	Забялышына	шл.	Мсціслаўскі	Магілёўская	Клімавіцкі
Вялікі Турсў, а. 80, В-4		Вялікае Турсўе	Палянь	шл.	Аршанскі	Гродзенская	Астравецкі
Вялікі Фальварэк, а. 97, Г-1			Забудаў	Радзівілы	Гарадзенскі		Польшча
Вялікі Цыцьбор, а. 106, Д-2	Вялікі Цыцібор		Бела	Радзівілы	Берасцейскі		Польшча
Вялікі Шыліч, а. 108, В-1		Шыліч	Шыліч	шл.	Берасцейскі	Брэсцкая	Беразаўскі
Вялікія Авінішкі, а. 72, В-1			Собск	Радзівілы	Полацкі		Расія
Вялікія Арлы, а. 119, А-2		Вялікія Арлы	Арлы	Радзівілы	Пінскі	Брэсцкая	Столінскі
Вялікія Асіраны, а. 76, Б-4		не існуе	Вялізн	Гаскі	Полацкі	Віцебская	Расонскі
Вялікія Асіраны, а. 78, Г-1		не існуе	Віцебск	дзярж.	Віцебскі	Віцебская	Гарадоцкі
Вялікія Аўдушэлішкі, а. 121, А-4		Вялікія Аўдзюкі	Мазыр	дзярж.	Мазырскі	Гомельская	Калінкавіцкі
Вялікія Багацькі, а. 94, В-3		Багацькаўка	Пашкава	Цеканавецкія	Мсціслаўскі	Магілёўская	Мсціслаўскі
Вялікія Барсі, а. 72, В-1			Себск	Радзівілы	Полацкі		Расія
Вялікія Бізікі, а. 94, Г-1		не існуе	Бізюні	шл.	Мсціслаўскі	Магілёўская	Мсціслаўскі
Вялікія Борсі, а. 92, А-1		Борсі	Барысаў	дзярж.	Аршанскі	Мінская	Барысаўскі
Вялікія Бортнікі, а. 102, Г-4		Вялікія Бортнікі	Бортнікі	Радзівілы	Рэчыцкі	Магілёўская	Бабруйскі
Вялікія Бугры, а. 78, А-1			Невель	Радзівілы	Полацкі		Расія
Вялікія Бясяды, а. 91, Б-1	Бясяды	Вялікія Бясяды	Вялікія Бясяды	шл.	Мінскі	Мінская	Лагойскі
Вялікія Вайкаўкі, а. 103, А-4		Вайкаўкі	Магілёў	дзярж.	Аршанскі	Магілёўская	Чэрыкаў
Вялікія Вільканцы, а. 88, Б-3	Вільканцы		Вільканцы	шл.	Ліцкі		Літва
Вялікія Вызводы, а. 96, А-4			Пракрэва	Гарадзенскі	Гарадзенскі		Польшча
Вялікія Гаўлавічы, а. 94, Г-4		не існуе	Гаўлавічы	шл.	Мсціслаўскі	Магілёўская	Мсціслаўскі
Вялікія Галяшы, а. 84, Д-4		Вялікія Галяшы	Дуброўна	Сапегі	Аршанскі	Віцебская	Дубровенскі
Вялікія Гарадзяцічы, а. 111, В-2		Вялікія Гарадзяцічы	Слуцк	Радзівілы	Наваградскі	Мінская	Любанскі
Вялікія Гвазды, а. 72, Г-2			Магілішкі	Агінскія	Полацкі		Расія
Вялікія Гальмы, а. 84, Б-1		Гальмы	Сорокцы	вялікі ключ	Віцебскі	Віцебская	Бешанковіцкі
Вялікія Грынкі, а. 97, Д-3		Грынкі 1	Сяслаў	Тышкевічы	Вайкавыскі	Гродзенская	Свіслацкі
Вялікія Дайгялы, а. 88, В-4	Вялікія Дайгелі	Дайгялы	Дайгялы	шл.	Ліцкі	Гродзенская	Воранаўскі
Вялікія Дашкі, а. 81, Б-2	Дашкі	Вялікія Вялюкі	Язэў	вялікі капітул	Аршанскі	Віцебская	Пастаўскі
Вялікія Дзеткаўцы, а. 100, Б-3		не існуе			Наваградскі	Мінская	Уздзенскі
Вялікія Дольцы, а. 82, Б-4		Вялікія Дольцы	Вялікія Дольцы	уніяцкі мітрапаліт	Полацкі	Віцебская	Полацкі
Вялікія Дросцы, а. 72, В-2			Полацк	дзярж.	Полацкі		Расія
Вялікія Дубейкі, а. 100, Г-2		не існуе	Вялікія Дубейкі	шл.	Наваградскі	Мінская	Нясвіжскі
Вялікія Жабярынцы, а. 92, Б-2	Вялікія Жабярыны	Барысаў	дзярж.	Аршанскі	Мінская	Крупскі	
Вялікія Жарцы, а. 76, Б-4		Жарцы	Арцейкавічы	дзярж. (лен)	Полацкі	Віцебская	Полацкі
Вялікія Жукавічы, а. 99, Б-4		Вялікія Жукавічы	Мір	Радзівілы	Наваградскі	Гродзенская	Карэліцкі
Вялікія Зоскаднікі, а. 104, Г-1		у межах г/п Карма	Карма	Быкоўскія	Рэчыцкі	Гомельская	Кармянскі
Вялікія Зімовішчы, а. 121, А-2		Вялікія Зімовішчы	Зімовішчы	шл.	Мазырскі	Гомельская	Мазырскі
Вялікія Казарычы, а. 97, А-3		Вялікія Казарычы	Індура	Агінскія	Гарадзенскі	Гродзенская	Гродзенскі
Вялікія Калінавічы, а. 84, Б-3		Вялікія Калінавічы	Добрыня	Гурскі	Віцебскі	Віцебская	Лёзненскі
Вялікія Калудзянкі, а. 91, В-2		да 1977 Вялікія Калудзянкі	шл.	Калудзянкі	Менскі	Мінская	Смалявіцкі
Вялікія Канюшаны, а. 88, Д-4		Вялікія Канюшаны	Канюшаны	шл.	езуіты	Ліцкі	Гродзенская
Вялікія Кардаі, а. 79, Г-1			Велік	дзярж.	Віцебскі		Расія
Вялікія Кірвеі, а. 86, Г-3			Дайсупа	Пацы	Гарадзенскі		Польшча
Вялікія Кастэлішкі, а. 76, Г-2		не існуе	Зэлкі	шл.	Полацкі	Віцебская	Верхнядзвінскі
Вялікія Кашэўнікі, а. 90, Б-2		Вялікія Кашэўнікі	Мялдзечна	Агінскія	Менскі	Мінская	Мядзельскі
Вялікія Клепачы, а. 97, Г-3		Клепачы	Свіслач	Тышкевічы	Вайкавыскі	Гродзенская	Бераставіцкі
Вялікія Клюшкны, а. 80, В-4		Вялікае Сяло	Клюшкны	Кароскі	Ашмянскі	Гродзенская	Астравецкі
Вялікія Кругавы, а. 109, А-3		Вялікія Кругавы	Кругавы	шл.	Наваградскі	Брэсцкая	Іванаўскі
Вялікія Лазцы, а. 93, В-2		Вялікія Лазцы	Галоўчын	Пацы	Аршанскі	Магілёўская	Шклоўскі
Вялікія Лічкі, а. 73, Г-3		не існуе	Асеев	Гільзены	Полацкі	Расійская імперыя	Верхнядзвінскі
Вялікія Лукі, г. 73, Г-3					Расійская імперыя		Расія
Вялікія Мікяшы, а. 84, Д-2	Мікяшны	Вялікія Мікяшы	Гарбачова	Сянчукі	Аршанскі	Віцебская	Талачынскі
Вялікія Навікі, а. 100, А-1		Вялікія Навікі	Хатава	Радзівілы	Менскі	Мінская	Старобінскі
Вялікія Нівы, а. 79, Б-2			Велік	дзярж.	Віцебскі		Расія
Вялікія Падарэі, а. 72, В-1			Себск	Радзівілы	Полацкі		Расія
Вялікія Палосы, а. 79, Б-2			Велік	дзярж.	Віцебскі		Расія
Вялікія Пасекі, а. 82, В-1		Пасекі	Пасекі	нім.	Ашмянскі	Віцебская	Докшыцкі
Вялікія Прыгані, а. 93, В-1		Прыгані 2	Цюпрын	Агінскія	Аршанскі	Магілёўская	Клічаўскі
Вялікія Рэчкі, а. 84, В-3		Рэчкі	Добрыня	Гурскі	Віцебскі	Віцебская	Сенненскі
Вялікія Слеры, а. 81, Б-2		Слеры Вялікія	Вялікія Слеры	нім.	Ашмянскі	Віцебская	Полацкі
Вялікія Стралкі, а. 103, Д-3		Вялікія Стралкі	Стралкі	дзярж.	Рэчыцкі	Гомельская	Рагачоўскі
Вялікія Сцябляшы, а. 110, Г-2		Вялікія Сцябляшы	Слуцк	Радзівілы	Наваградскі	Гомельская	Жыткавіцкі
Вялікія Сцяпанкі, а. 98, Б-1		Вялікія Сцяпанкі	Гародна	дзярж.	Гарадзенскі	Гродзенская	Мастоўскі
Вялікія Тупалы, а. 99, А-3		Вялікія Тупалы	Смольныцы	шл.	Наваградскі	Гродзенская	Карэліцкі
Вялікія Хальчэвічы, а. 83, Д-3		Хальчэвічы	Чэрэя	Сапегі	Аршанскі	Мінская	Крупскі
Вялікія Хмелішчы, а. 72, В-3					Расійская імперыя		Расія
Вялікія Цюхінічы, а. 106, Д-4	Тухінічы	Цюхінічы	Скорбны	Чартарыйскія	Берасцейскі	Брэсцкая	Брэсцкі
Вялікія Цялюшовічы, а. 118, Г-2			Цялюшовічы	бальшыні	Пінскі		Украіна
Вялікія Чучавічы, а. 109, В-4	Вялікія Чыкавічы	Вялікія Чучавічы	Чучавічы	Радзівілы	Наваградскі	Брэсцкая	Лунінецкі
Вялікія Шарыпы, а. 94, А-1		Вялікія Шарыпы	Горкі	Сапегі-Зубы	Аршанскі	Магілёўская	Горацкі
Вялікія Шастакі, а. 100, Г-3		Вялікія Шастакі	Мажа	Шастакі	нім.	Наваградскі	Мінская	Капыльскі
Вялікія Шчытні, а. 105, Г-3		Вялікія Шчытні	Вялікія Шчытні	Вобчык	Чартарыйскія	Берасцейскі	Брэсцкая	Брэсцкі
Вялікія Яўкштаны, а. 80, Д-4		Вялікія Яўкштаны	Яўкштаны	канонікі рэгулярныя	Аўгустоўскі	Гродзенская	Астравецкі
Вялічкава, а. 83, Б-2			Белае	Шчыты	Полацкі	Віцебская	Ушацкі
Вялічаўны, а. 110, Б-2		Вялічаўны	Слуцк	Радзівілы	Наваградскі	Мінская	Слуцкі
Вялікі, а. 80, А-4				касцёл?	Ашмянскі		Расія
Вялікі, а. 106, В-4		Вялікі	Грышчыцы	Радзівілы	Берасцейскі	Брэсцкая	Камянецкі
Вялікі, а. 122, Г-4	Вяльня	Вялікі	Лоеў	Юдзіцкія	Рэчыцкі	Гомельская	Брагінскі
Вялуні, а. 119, В-1			Вялуні	Плятары	Пінскі		Украіна
Вямбутова, а. 89, А-2	Вільбутова	Вялыбутова	Вялыбутова	Цішчы	Ашмянскі	Гродзенская	Астравецкі
Вянайкаўтны, а. 80, Д-4		Валойкаўшына	Грынкоўшына	шл.	Ашмянскі	Гродзенская	Смаргонскі
Вянкяны, а. 74, Г-4			Дэйтэшкі	дзярж.	Браслаўскі		Літва
Вянкяны, а. 74, Д-3			Вільня	дзярж.	Ашмянскі		Літва
Вялюнь, а. 106, Д-4		Вялюнь	Вялюнь	шл.	Берасцейскі	Брэсцкая	Брэсцкі
Вялюцкі, а. 92, В-1		Вялюцкі	Вялюцкі	дзярж.	Аршанскі	Мінская	Барысаўскі
Вялюцкі, а. 118, А-3	Вялюцкі	Вялюцкі	Вялюцкі	дзярж. (лен)	Пінскі	Брэсцкая	Пінскі
Вянужа, а. 78, Г-1	Вянужа	Вянужа	Вянужа	шл.	Полацкі	Віцебская	Мёрскі
Вянюшка, а. 82, Б-1	Вянюшна	Вянюшка	Сітца	Завяцістоўскія	Ашмянскі	Віцебская	Докшыцкі
Вяпраты, а. 90, Б-4		Вяпраты	Вяпраты	шл.	Менскі	Мінская	Лагойскі
Вяпраты, а. 90, Б-4		не існуе	Вяпраты	шл.	Менскі	Мінская	Лагойскі
Вярба, а. 94, Б-2	Вербы	Вярба	Радамля і Пакуцце	дзярж. і Цеканавецкі	Мсціслаўскі	Магілёўская	Дрыбінскі
Вярбліжа, а. 72, В-2			Завазер'е	бязыльны	Полацкі		Расія
Вярбліні, а. 98, А-2		Вярбліні	Ражанка	Пацы	Ліцкі	Гродзенская	Шчучынскі
Вярбліцкае, а. 91, Г-1	Анчаполь	Вярбліцкія	Вярбліцкае	шл.	Менскі	Мінская	Мінскі
Вярбічкі, а. 103, Д-2		Вярбічкі	Вярбічкі	шл.	Рэчыцкі	Гомельская	Жлобінскі
Вярхалы, а. 101, В-1		Вярхалы	Шацк	Аскеркі	Менскі	Мінская	Пухавіцкі
Вярхоўшчына, а. 94, Г-4		Вярхоўшчына	Вярхоўшчына		Мсціслаўскі	Магілёўская	Мсціслаўскі

Назвы населеных пунктаў, нумар старонкі і індэкс	Варыянты назваў паводле крыніц	Сучасныя назвы	Да якога маёнтка належала	Уладанне	Павет ВКЛ, краіна	Сучасная прыналежнасць	
						вобласць	раён, краіна
Верхі, в. 83, Г-2		Вірхі	Гуроц	шл.	Аршанскі	Віцебская	Чашніцкі
Вяркуды, в. 83, А-2		Вяркуды	Цёчча	прывасабіўны архіепіскап	Полацкі	Віцебская	Ушацкі
Вярсоі, з. 88, Б-3		Вярсю	шл.		Ліцкі		Літва
Вярсоя, в. 88, Б-3		Вярсоя	шл.		Ліцкі		Літва
Вярсоя, в. 88, Б-3		Вярсоя	шл.		Ліцкі		Літва
Вярстоя, в. 106, Б-3		Вярстоя	шл.		Берасцейскі		Польшча
Вяркліна, в. 77, А-4		Невель	Радзівілы		Полацкі		Расія
Вяркляссе, в. 91, Д-2	Вяркляссе	Вяркляс	Смілавічы	Агінскія	Мінскі	Мінская	Чэрвеньскі
Вяркоўны, м. 106, Б-3		Вяркоўны	Вяркоўны	Сапегі	Берасцейскі	Брэсцкая	Каменецкі
Вяркоўе, в. 72, Г-1		Дубровіца		шл.	Полацкі		Расія
Вяркоўе, в. 76, Б-2		не існуе	Самахвалавічы	дамініканцы	Полацкі	Віцебская	Расія
Вяркоўе, в. 78, Г-4		Вяркоўе			Віцебскі		Расія
Вяркоўе, в. 83, В-4		Вяркоўе	Шчыты		Полацкі	Віцебская	Бешанковіцкі
Вяркоўе, в. 84, А-3		не існуе	Жабы		Віцебскі	Віцебская	Віцебскі
Вяркоўе, в. 93, А-2		Вяркоўе	Шклоў	Чартарыйскія	Аршанскі	Віцебская	Аршанскі
Вяркоўцы, м. 94, Д-3	Вяркоўец	не існуе	Вяркоўцы	шл.	Мсціслаўскі	Магілёўская	Крычаўскі
Вярколе, в. 87, Г-3		Вяркалле	Гарадзіла	дзярж.	Гарадзенскі	Гродзенская	Гродзенскі
Вяркуцка, в. 101, Д-2	Вяркуцкі	Вяркуцка	Дарогі	Радзівілы	Новагародскі	Мінская	Старадарожскі
Вяркулі, в. 86, В-2		Дайлуцца	Пяцы		Гарадзенскі		Польшча
Вяркінскі, в. 81, А-4		Вяркінскія	Казлоўшчына	Жабы	Аршанскі	Віцебская	Пастаўскі
Вяркышкін, к. 90, В-1		Дубіна Вяркышкая	Дубіна	Чартарыйскія	Аршанскі	Мінская	Вілейскі
Вяркят, в. 77, Г-2		не існуе	Казьяны	дзярж.	Віцебскі	Віцебская	Полацкі
Вярэбушкі, в. 89, Б-4		Вярэбушкі	Крова	дзярж.	Аршанскі	Гродзенская	Смаргонскі
Вяркяні, в. 97, Б-4		Вяркяні	Вяркяні	шл.	Аршанскі	Гродзенская	Вяўкавыскі
Вяркяні, в. 116, В-4			Уладава	Чарнарыйскія	Берасцейскі		Польшча
Вяркяшы, в. 102, В-1		Вяркяшы	Халу	Замойскі	Мінскі	Магілёўская	Асіповіцкі
Вярчча, в. 78, Г-2		Вярчча	Усвят	дзярж.	Віцебскі	Віцебская	Гарадоцкі
Вясві, в. 101, Д-1		Вясві	Слуцк	Радзівілы	Новагародскі	Мінская	Слуцкі
Вясіліна, в. 100, А-4		не існуе	Пяцюлічына	Быкоўскія	Мінскі	Мінская	Мінскі
Вясіліх, в. 100, Б-4		Васіліне	Аракшавічы	Быкоўскія	Мінскі	Мінская	Уздзенскі
Вясніцця, в. 77, Б-3		Вясніцця	Камаяшава	дзярж.	Віцебскі	Віцебская	Гарадоцкі
Вяснянка, в. 77, Г-4		Вясніна	Ёаяршыца	дзярж.	Віцебскі	Віцебская	Гарадоцкі
Вята, в. 75, В-4	Віта	Вята	Друя	Сапегі	Браслаўскі	Віцебская	Мёрскі
Вятоцкі, в. 107, Д-1		Вятоцкі	Вятоцкі		Берасцейскі	Брэсцкая	Брэсцкі
Вятхна, в. 113, Д-2		Вятхны	Хелмеч	Валовічы	Рэчыцкі	Гомельская	Рэчыцкі
Вятча, в. 82, В-4	Вяча	Вятча	Мальч Дольцы	Корсакі	Полацкі	Віцебская	Ушацкі
Вятчын, в. 111, В-1		Вятчын	Слуцк	Разінкіны	Новагародскі	Гомельская	Жыткавіцкі
Вяхоны, в. 95, В-1		не існуе	Яхоны	дзярж.	Мсціслаўскі	Магілёўская	Мсціслаўскі
Вяцер, в. 82, В-2	Вяцера	Вяцера	Докшыцы	жамойцкі каптул	Аўкмескі	Віцебская	Докшыцкі
Вяцер, в. 83, Г-4		Горы	Вяцер	Гласкі і інш.	Аршанскі	Віцебская	Чашніцкі
Вяцер, в. 83, Г-4	Вяцір	Вяцера	Часов	Сапегі	Аршанскі	Віцебская	Чашніцкі
Вяціцерэжка, в. 83, Г-4		Вяцідзерэжка	Вяцідзерэжка	шл.	Аршанскі	Віцебская	Чашніцкі
Вяцкі, в. 98, Б-4		Вянкі	Здзядцы	Радзівілы	Слонімскі	Гродзенская	Дзятлаўскі
Вячкі, в. 89, А-3		Вячкоўні	Вядзьмы	Радзівілы	Аўкмескі	Гродзенская	Аўкмескі
Вячы, в. 91, В-1		Вячы	Віцяюн	шл.	Мінскі	Мінская	Лагойскі
Вячэрына, в. 85, Д-1		Вячэрына	Дубровіна	Сапегі	Аршанскі	Віцебская	Дубровенскі
Габбатыцця, в. 82, Г-1		Габбатыцкі	Даўгінаў	Каменскі	Аўкмескі	Мінская	Вілейскі
Габруны, з. 100, Г-2		Габруны	Нясвіж	Радзівілы	Новагародскі	Мінская	Нясвіжскі
Габрыэлёўка, в. 101, Б-1	Габрыэлёўка	Габрыэлёўка	Шыцк	Асакрэі	Мінскі	Мінская	Пухавіцкі
Габрыэлішчына, в. 89, Б-2		Габрыэлішчына	Габрыэлішчына	шл.	Аўкмескі	Гродзенская	Аўкмескі
Габрыэлёва, в. 75, Г-2	Габрыэлова	Габрыэлёва	Габрыэлёва	дзярж.	Браслаўскі	Віцебская	Браслаўскі
Габіты, в. 97, Г-3		Габіты	Габіты	шл.	Вяркамскі		Польшча
Гаварэкі, в. 93, Б-2	Гаварэкі	Шклоў	Шклоў	Чартарыйскія	Аршанскі	Магілёўская	Шклоўскі
Гаворкішкі, з. 74, Д-2		Даўгішкі	Даўгішкі	дзярж.	Аўкмескі		Літва
Гаворкішкі, в. 89, А-4		Красное (да 1964 Гаворкішкі)	Гаворкішкі	траецкары	Аўкмескі	Гродзенская	Смаргонскі
Гаворкішкі, в. 99, Д-1		Пад'ёрмня (да 1964 Гаворкішкі)	Гаворкішкі	Агінскія	Слонімскі	Брэсцкая	Баранавіцкі
Гаворкішкі, к. 113, В-1		Вальдарскі (да 1935 Гаворкішкі)	Горваль	віленскі каптул	Рэчыцкі	Гомельская	Рэчыцкі
Гаворцы, в. 93, В-2	Гаўрылы	Гаворцы	Галоўчын	Паці	Аршанскі	Магілёўская	Шклоўскі
Гаворцы, в. 100, В-1		Віцькевіцы (да 1964 Гаворцы 2)	Гаворцы	бенядыктынкі	Новагародскі	Мінская	Слабодскі
Гаворцы, в. 100, В-1		Навапольцы (да 1964 Гаворцы 1)	Гаворцы	бенядыктынкі	Новагародскі	Мінская	Слабодскі
Гагадова, в. 72, Д-3			Гагадова	шл.	Полацкі		Расія
Гагарына, в. 77, А-4			Гагарына	шл.	Полацкі		Расія
Гаголіны, в. 111, Д-2		Аголіны	Петрыкаў	Хадкевічы	Мазырскі	Гомельская	Петрыкаўскі
Гадаевы, в. 84, Д-3	Гораевы	Гадаевы	Гадаевы	шл.	Аршанскі	Віцебская	Расія
Гадамышкі, в. 77, Г-1		не існуе	Збродавічы	шл.	Полацкі	Віцебская	Полацкі
Гадзеці, в. 90, А-4	Гадзева, Гадзевічы	не існуе	Кушлін	шл.	Мінскі	Мінская	Лагойскі
Гадзіхавічы, в. 103, Г-3		Гадзіновічы	Рагачоў	дзярж.	Рэчыцкі	Гомельская	Рагачоўскі
Гадзіўкін, з. 83, Г-1		Гадзіўкі	Сеяда	Жабы	Аршанскі	Віцебская	Віцебскі
Гадзюкны, в. 74, Д-3			Даўгінцкі	дзярж.	Аўкмескі		Літва
Гаўртаяк, к. 72, Д-2			Полацк	дзярж.	Полацкі		Расія
Гадуеты, в. 87, Г-4		Гадуны	Гародня	дзярж.	Гарадзенскі	Гродзенская	Гродзенскі
Гадуны, в. 112, Б-1		Гадуні	Бабруйск	дзярж.	Рэчыцкі	Гомельская	Акцябрскі
Гадуцішкі, м. 81, А-1			Гадуцішкі	віленскі каптул	Аўкмескі		Літва
Гаева, в. 72, В-3			Гаева		Полацкі		Расія
Гайўка, в. 90, Д-3		Гайўка	Дзежкаўшчына	Радзівілы	Мінскі	Мінская	Дзяржынскі
Гайўкі, в. 95, Г-3			Сутрасць	Бабыліны	Гарадзенскі		Польшча
Гайўшыны, в. 84, А-2		не існуе	Цяраспаль	Паці	Віцебскі	Віцебская	Віцебскі
Гажына, в. 121, В-3		Гажын	Антонаў	Асакрэі	Мазырскі	Гомельская	Нараўлянскі
Газа, в. 80, Д-3		не існуе	Паза	касцёл	Вілейскі	Гродзенская	Астравецкі
Газа, в. 80, Д-3	Гажа	Паза	Паза	шл.	Вілейскі	Гродзенская	Астравецкі
Гаішча, в. 90, В-3		Гаішча	Заслаў	Пузыроўскія	Мінскі	Мінская	Вілейскі
Гаішча, в. 90, Г-3		Гаішча	Старое Сяло	Радзівілы	Мінскі	Мінская	Мінскі
Гай, в. 76, Б-2		Гаі	Азерэнкі	Храпавіцкія	Полацкі	Віцебская	Верхнядзвінскі
Гай, в. 90, Б-2	Забалоцце	Гай	Мойсены	касцёл	Аўкмескі	Мінская	Мядзельскі
Гайбуты, в. 99, В-2		Гайбуты	Почапаў	езуіты	Новагародскі	Брэсцкая	Баранавіцкі
Гайгоны, в. 80, Г-4		Гайгоні	Гарвяты	віленскі біскуп	Віленскі	Гродзенская	Астравецкі
Гайдукі, в. 77, Г-3		не існуе	Казьяны	дзярж.	Віцебскі	Віцебская	Полацкі
Гайдукі, в. 84, Б-3		не існуе	Скалоты	дамініканцы	Полацкі	Віцебскі	Віцебскі
Гайдукова, в. 77, А-1	Дайдукова	не існуе	Слабада	дамініканцы	Полацкі	Віцебская	Расонскі
Гайдукова, в. 77, А-1	Гайдукова	не існуе	Слабада	дамініканцы	Полацкі	Віцебская	Расонскі
Гайдукова, в. 77, А-4			Невель	Радзівілы	Полацкі		Расія
Гайдукова Слабодка, в. 92, Г-1		Гайлукова Слабодка	Каложыца	Быкоўскія	Мінскі	Мінская	Чэрвеньскі
Гайдукоўка, в. 90, Б-4		Гайдукоўка	Радашкоўны	дзярж.	Мінскі	Мінская	Мінскі
Гайдукоўка, к. 109, В-1		не існуе	Крычаў	дзярж.	Мсціслаўскі	Магілёўская	Касцюковіцкі
Гайдукоўшчына, з. 75, Д-1	Гайдукі	Гайдукоўшчына	Гайдукоўшчына	шл.	Браслаўскі	Віцебская	Браслаўскі
Гайдук, в. 74, Г-4	Гады, Гайданы		Гайдан	касцёл	Браслаўскі		Літва
Гайкоўка, в. 94, Д-3		не існуе	Магілёў	дзярж.	Аршанскі	Магілёўская	Чэрыкаўскі
Гайкоўка, в. 107, Д-2	Гайкова	Гайкоўка	Гайкоўка	Радзівілы	Берасцейскі	Брэсцкая	Кобрынскі
Гайкоўка, в. 107, Д-2		Гайкоўка	Гайкоўка	Радзівілы	Берасцейскі	Брэсцкая	Кобрынскі
Гайкоўцы, в. 99, Д-2		да 1971 Гайкоўка (злілася з в. Гуйс)	Гайкоўцы	дамініканцы	Новагародскі	Брэсцкая	Баранавіцкі
Гайлішкі, в. 81, А-1			Гаўрылкі	віленскі каптул	Аўкмескі		Літва
Гайна, в. 91, Б-1		Гайна	Гайна	дзярж.	Мінскі	Мінская	Лагойскі
Гайнін, в. 99, Д-1		Гайнін	Нядзведзічы	віленскі біскуп	Новагародскі	Брэсцкая	Ляхавіцкі
Гайнінец, в. 109, А-2		Гайнінец	Нядзведзічы	віленскі біскуп	Новагародскі	Брэсцкая	Ляхавіцкі
Гайцюнішкі, в. 89, Б-1		Гайцюнішкі	Гайцюнішкі	шл.	Аўкмескі	Гродзенская	Вараняўскі
Галабуроўе, в. 90, Г-2		Галабуроўе	Ратыцыцы	шл.	Мінскі	Мінская	Вілейскі
Галабуроўе, в. 90, Д-2		не існуе	Волма	Юдыцкія	Мінскі	Мінская	Дзяржынскі
Галабуроўе, в. 93, Б-4		Галабуроўе	Шклоў	Чартарыйскія	Аршанскі	Магілёўская	Дрыбінскі
Галадаўцы, с. 92, А-4		не існуе	Плоскае	шл.	Аршанскі	Віцебская	Талачынскі
Галавач, з. 100, Б-2		Галавачы	Нясвіж	Радзівілы	Новагародскі	Мінская	Уздзенскі
Галавачоўка, к. 105, Б-1		Галачоўка	Крычаў	дзярж.	Мсціслаўскі	Магілёўская	Касцюковіцкі
Галаначы, в. 84, Г-1	Дзюртнева	Галавачы	Нікіцята	Сангушкі	Віцебскі	Віцебская	Сенненскі
Галаначы, в. 90, В-4	Алавачы	Галавачы	Гуя	Валадковічы	Мінскі	Мінская	Мінскі
Галавачы, в. 84, В-4			Галавачы	шл.	Мсціслаўскі		Расія
Галавачы, в. 97, А-4		Галавачы	Галавачы	Клімаскі	Гарадзенскі	Гродзенская	Гродзенскі
Галавачы, в. 100, Д-1		Галавачы	Турынаўшчына	шл.	Новагародскі	Мінская	Клецкі
Галавачы, с. 103, Д-4		Галавачы	Галавачы	дзярж.	Рэчыцкі	Гомельская	Буда-Кашалёўскі
Галавачы, с. 108, В-1		Галавіцкія	Здзітава	дзярж.	Слонімскі	Брэсцкая	Беразвіцкі
Галавачыха, в. 77, Д-2		не існуе	Обаль	шл.	Полацкі	Віцебская	Шумілінскі
Галавоччышы, в. 87, Г-2		Галавенчыцы	Галавенчыцы	шл.	Гарадзенскі	Гродзенская	Гродзенскі
Галавоччышы, в. 94, Д-1		Галавенчыцы	Галавенчыцы	шл.	Аршанскі	Магілёўская	Чаўскі
Галавоччышы, в. 100, Б-1		Галавенчыцы	Нясвіж	Радзівілы	Новагародскі	Мінская	Слабодскі
Галаначы, к. 114, В-1		Галаенкоў	Гомель	дзярж.	Рэчыцкі	Гомельская	Гомельскі
Галаначы, к. 87, Д-2		Галаенкі	у межах г. Гродна	дзярж.	Гарадзенскі	Гродзенская	Гродзенскі
Галаначы, в. 94, В-2			Магілёў	дзярж.	Аршанскі	Магілёўская	Дрыбінскі

Назвы населеных пунктаў, нумар старонкі і індэкс	Варыянты назваў паводле крыніц	Сучасныя назвы	Да якога маёнтка належала	Уладанні	Павет ВКЛ, краіна	Сучасная прыналежнасць	
						воблась	раён, краіна
Галавячполь, в. 88, Д-2		Галавячполе	Шайбакі	шл.	Лідскі	Гродзенская	Шчучынскі
Галадніца, в. 106, Д-2			Галадніца	шл.	Берасцейскі		Польшча
Галай, в. 83, Б-2		не існуе	Былой	шл.	Полацкі	Віцебская	Лепельскі
Галалобава, в. 94, В-2		Галалобаўка	Пакуцце	шл.	Цеханавецкія і інш.	Магілёўская	Дрыбінскі
Галалобава, в. 95, Б-1			Хоцяніны	дзярж.	Мсціслаўскі		Расія
Галанка, н. 93, А-4	Галынка	не існуе	Дубровна	Сапегі	Аршанскі	Віцебская	Аршанскі
Галаны, в. 83, Д-4		Галяны	Рафалоўка	шл.	Аршанскі	Віцебская	Талачынскі
Галасіна, в. 107, В-2		Галасіна	Шарашова	дзярж.	Берасцейскі	Брэсцкая	Пружанскі
Галаўлі, ак. 99, Б-1		Галаўлі	Здзеццы	Радзівілы	Слонімскі	Гродзенская	Дзятлаўскі
Галаўнічы, в. 87, Д-3		Галяўнічы	Гарадзея	дзярж.	Гарадзенскі	Гродзенская	Гродзенскі
Галахава, в. 75, А-4			Пустыня	Плятары	Полацкі		Латвія
Галаўзава, в. 94, Д-1		Галаўзава	Маглябу	дзярж.	Аршанскі	Магілёўская	Чавускі
Галаўзова, в. 94, Д-2		Галаўзоўка	Маглябу	дзярж.	Аршанскі	Магілёўская	Чавускі
Галашаўзы, в. 88, Д-2		Галашэўцы	Васількі	дзярж.	Лідскі	Гродзенская	Шчучынскі
Галашова, в. 93, А-3			Колюсь	да 1970-х Галачова	Рудзянкі	Віцебская	Аршанскі
Галашэўка, з. 85, В-2			Рудня	Аднюкі	Аршанскі		Расія
Галбей, н. 81, А-4	Албей	Галбеі	Пастаны	Тышкевічы	Аляшкоскі	Віцебская	Пастаўскі
Галубянкоі, н. 85, В-3			Рудня	Аднюкі	Аршанскі		Расія
Галева, в. 103, Д-1		Галева	Хомск	Агінскія	Пінскі	Брэсцкая	Пінскі
Галевічы, в. 95, Г-1			Падлужжа	шл.	Мсціслаўскі		Расія
Галевіўка, в. 103, Б-1		Галевіўка	Чачэвіны	шл.	Аршанскі	Магілёўская	Быхаўскі
Галевічкі, в. 113, В-3	Заазер'е	Галевічкі	Гомель	дзярж.	Рэчыцкі	Гомельская	Гомельскі
Галёнкі, в. 94, Б-2		Галёнкі	Горы	Сапегі-Шубы	Мсціслаўскі	Магілёўская	Горацкі
Галоніцына, в. 76, Г-2		Галоніцына	Язна	шл.	Полацкі	Віцебская	Міёрскі
Галоніцыцы, в. 108, Б-3		Галоніцы	Галоніцы	дзярж.	Слонімскі	Брэсцкая	Іванаўскі
Галяніцыцы, н. 106, В-4		Галяніцы	Хадасы	шл.	Берасцейскі	Брэсцкая	Камянецкі
Галеўцішына, з. 75, В-3		не існуе	Друйка	шл.	Браслаўскі	Віцебская	Браслаўскі
Галеўкі, н. 115, В-4			Слюнятычы	Радзівілы	Берасцейскі		Польшча
Галі, н. 83, А-4		не існуе	Галі	шл.	Полацкі	Віцебская	Шумілінскі
Галі, в. 83, Б-3		Галі	Вуля	Рэпуты?	Полацкі	Віцебская	Бешанковіцкі
Галіе, в. 108, А-2		Малы Галіх	Грынкоўшчына	шл.	Слонімскі	Гродзенская	Слонімскі
Галіе, в. 108, А-2		Галіх	Косаў	Чартарыйскія	Слонімскі	Брэсцкая	Іванаўскі
Галіцы, в. 90, Г-2	Галіцы	Галіцы	Галіцы	шл.	Мінскі	Мінская	Баранавіцкі
Галімцішына, в. 89, Б-2			Ігі	Агінскія	Аршанскі	Гродзенская	Ігуёўскі
Галіца, в. 91, В-1		Галіца	Гарадок	Тышкевічы	Мінскі	Мінская	Мінскі
Галічы, в. 105, А-2		Галічы	Крычаў	дзярж.	Мсціслаўскі	Магілёўская	Клімавіцкі
Галіцына, а. 76, А-2		Галыцэўцына	Асвея	Гільзенны	Полацкі	Віцебская	Верхнядзвінскі
Галіч, а. 122, Г-4	Галоўчыцы	Галіч	Лонў	Юдыцілі	Рэчыцкі	Гомельская	Веткаўскі
Галіна, в. 77, А-4		не існуе	Кубак	шл.	Полацкі		Расія
Галоніцкая Буда, в. 121, В-3		Буда Галоўчыцкая	Нарэлля	Аскерці	Мазырскі	Гомельская	Нараўлянскі
Галоніцы, в. 77, Г-4	Галоўчыцы	не існуе	Казыны	дзярж.	Віцебскі	Віцебская	Гарадоцкі
Галодна, в. 114, Б-1		не існуе	Чачэрск	дзярж.	Рэчыцкі	Гомельская	Веткаўскі
Галодніца, в. 78, Д-1	Галодніца	не існуе	Верхоўе	Жабы	Віцебскі	Віцебская	Віцебскі
Галодзічы, в. 81, Г-1		Краснаазёрнае (да 1964 Галодны)	Спягла	Сулстроўскія	Аляшкоскі	Гродзенская	Смаргонскі
Галомысліць, в. 75, Г-2			Галомысліць	Вазгірд	Полацкі	Віцебская	Міёрскі
Галоўкі, в. 90, Г-4		Галоўкі	Старое Сяло	Радзівілы	Мінскі	Мінская	Мінскі
Галоўкі, в. 112, Д-4		Галоўкі	Рэпяцца	дзярж.	Рэчыцкі	Гомельская	Рэчыцкі
Галоўка, в. 110, В-3			Оталь	Серакоўскія	Берасцейскі		Польшча
Галоўня, в. 82, А-3		Галоўні	Сянкі	францысканцы	Полацкі	Віцебская	Глыбоцкі
Галоўня, в. 83, В-4		Галоўні	Запруддзе	францысканцы	Віцебскі	Віцебская	Сенненскі
Галоўчын, м. 93, В-1	Галоўчына	Галоўчыні	Галоўчын	Пацы	Аршанскі	Магілёўская	Бялыніцкі
Галоўчыцы, в. 76, Б-3		Галоўчыцы	Галоўчыцы	шл.	Полацкі	Віцебская	Расонскі
Галоўчыцы, в. 88, Д-2		Галоўчыцы	Галоўчыцы	шл.	Вайсакскі	Брэсцкая	Пружанскі
Галоўчыцы, в. 104, Б-3	Атораенка	Галоўчыцы	Чудзяны	дзярж.	Рэчыцкі	Магілёўская	Чэрыкаўскі
Галоўчыцы, в. 106, В-4		Галоўчыцы	Халасіч	шл.	Берасцейскі	Брэсцкая	Камянецкі
Галоўчыцы, в. 107, Д-4		Галоўчыцы	Галоўчыны	шл.	Берасцейскі	Брэсцкая	Драгічынскі
Галоўчыцы, в. 111, В-3		Старыя Галоўчыцы	Пятрэнкаў	Хадкевічы	Мазырскі	Гомельская	Петрыкаўскі
Галоўчыцы, в. 121, В-3		Галоўчыцы	Нарэлля	Аскерці	Мазырскі	Гомельская	Нараўлянскі
Галошава, в. 93, А-2		Галошава	Старасвеляе	Агінскія	Аршанскі	Віцебская	Талачынскі
Галошчыч, в. 89, Б-4		не існуе	Галошэўка	шл.	Полацкі	Віцебская	Бешанковіцкі
Галошэўка, в. 93, А-2	Галошава	Галошэўка	Шклоў	Чартарыйскія	Аршанскі	Віцебская	Талачынскі
Галубавічына, в. 76, В-2	Галубава	Галубава	Княжева	шл.	Полацкі	Віцебская	Верхнядзвінскі
Галубцэн, в. 120, А-3	Мордвіна	Галубцэ	Сяньно	еўты	Мазырскі	Гомельская	Петрыкаўскі
Галубіны, в. 82, Б-2		Галубіны	Галубіны	шл.	Полацкі	Віцебская	Глыбоцкі
Галубкі, з. 90, Б-2		да 1968 Галубкі	Маладзечна	Агінскія	Мінскі	Мінская	Маладзечанскі
Галубова, в. 77, Б-2	Галабова	Галубова	Галубова		Полацкі	Віцебская	Расонскі
Галубцы, в. 72, Д-2			Полацк	дзярж.	Полацкі		Расія
Галубчыкі, в. 82, А-1		Галубкі	Хотвіі	Корсакі	Полацкі	Віцебская	Глыбоцкі
Галубы, в. 76, В-4		не існуе	Чамёсы	дзярж.	Полацкі	Віцебская	Полацкі
Галубы, в. 90, Г-1		Галубы	Пяршаі	віленскі біскуп	Аляшкоскі	Мінская	Вілейскі
Галубы, в. 98, Б-3		Галубы	Лятчна	Радзівілы	Лідскі	Гродзенская	Мастоўскі
Галуніна, в. 72, Д-2			Полацк	дзярж.	Полацкі		Расія
Галуны, в. 94, Г-2	Галуяны	Галузы	Радамля	дзярж.	Мсціслаўскі	Магілёўская	Чавускі
Галузы, в. 106, А-4		аліпаз з в. Стараселле	Клецк	Радзівілы	Новагародскі	Мінская	Клецкі
Галуяцяны, в. 89, Г-3		Галуяцяны	Дуды	дзярж.	Аляшкоскі	Гродзенская	Ігуёўскі
Галушкі, в. 95, В-2			Трыпушна	дзярж.	Мсціслаўскі		Расія
Галушы, в. 89, А-4		Галяшкі	Смаргонь	Радзівілы	Аляшкоскі	Гродзенская	Смаргонскі
Галыні, в. 89, Д-3		Галыні	Галыні	шл.	Ноеагародскі	Гродзенская	Навагрудскі
Галынічы, в. 93, Г-2		Галынічы	Буйлічы	Сапегі	Аршанскі	Магілёўская	Магілёўскі
Галынічы, в. 93, Г-2		Галынічы 2	Галынічы	шл.	Аршанскі	Магілёўская	Магілёўскі
Галыні, в. 77, Б-2			Стайкі	еўты	Полацкі		Расія
Галынка, в. 85, В-3			Рудня	Агінскія	Аршанскі		Расія
Галынка, м. 87, Д-2		Галынка	Галынка	шл.	Гародзенскі	Гродзенская	Гродзенскі
Галынка, в. 93, А-1		Галынка	Азерцы	Сапегі	Аршанскі	Віцебская	Талачынскі
Галынка, в. 97, В-3		Галынка	Рудавіч	Мінскія	Гародзенскі	Брэсцкая	Баранавіцкі
Галынка, в. 97, Г-4		Галынка	Гнезна	шл.	Вайсакскі	Гродзенская	Вайсакскі
Галынка, в. 98, Б-3		Галынка	Орлі	Радзівілы	Лідскі	Гродзенская	Шчучынскі
Галынка, м. 98, В-3		Галынка	Дзярэчыні	Сапегі	Слонімскі	Гродзенская	Зэльвенскі
Галынка, в. 99, Б-2		Галынка	Пяшкоі	шл.	Ноеагародскі	Брэсцкая	Баранавіцкі
Галынка, м. 99, Б-4		Галынка	Чарнкоў	еўты	Ноеагародскі	Брэсцкая	Баранавіцкі
Галынка, з. 100, А-3		не існуе	Койданаў	Радзівілы	Мінскі	Мінская	Дзяржынскі
Галынка, ак. 100, Д-2	Пласкавіцкая Галынка	не існуе	Галынка	Корсакі	Новагародскі	Мінская	Капыльскі
Галынка, з. 102, В-2		Галынка	Дубкаўны	шл.	Мінскі	Магілёўская	Клімавіцкі
Галынка, в. 108, А-2		Галынка	Бусток	картэзіянцы	Слонімскі	Брэсцкая	Іванаўскі
Галынка, в. 109, А-3		Галынка	Бабкі	шл.	Новагародскі	Мінская	Клецкі
Галышкі, в. 98, Д-1		Галышкі	Канюкі	дзярж.	Вайсакскі	Гродзенская	Вайсакскі
Галышова, в. 90, Д-3		Галышова	Кулакоўцы	Радзівілы	Мінскі	Мінская	Дзяржынскі
Галышына, в. 84, Б-1		Галышына	Горкі	Салагубы	Аршанскі	Магілёўская	Горацкі
Галыціншкі, з. 89, А-2		Галыціншкі	Галыцянішкі	нов.	Аляшкоскі	Гродзенская	Аляшкоскі
Галыні, в. 83, Д-2		Галыні	Халоспічы	Кратоўскія	Аршанскі	Мінская	Крупскі
Галынкацішкі, в. 88, В-4		Галынкацішкі	Галынянішкі	шл.	Лідскі	Гродзенская	Воранаўскі
Галынішкі, в. 80, В-3		Гольнішкі	Літвяны	еўты	Аляшкоскі	Гродзенская	Астравецкі
Галышцэ, в. 84, Д-2		Вялікае Галышцэ	Рапухаў	Сянчукі	Аршанскі	Віцебская	Талачынскі
Галышэва, в. 77, А-2			Язна	дзярж.	Полацкі		Расія
Галюдзі, в. 118, А-4		Галюды	Брэсце	шл.	Пінскі	Брэсцкая	Пінскі
Галяўны, в. 80, Д-4		Галяўны	Галяўны	Бокастоўскія	Аляшкоскі	Гродзенская	Астравецкі
Галышэны, м. 89, Б-3	Альшаны	Галышэны	Галышэны	Жабы	Аляшкоскі	Гродзенская	Аляшкоскі
Галявіцы, в. 78, Г-2		не існуе	Астрэйскія	дзярж.	Віцебскі	Віцебская	Віцебскі
Галякі, з. 85, Г-1		не існуе	Дубровна	Сапегі	Аршанскі	Віцебская	Дубровенскі
Галякі, в. 87, Д-1		Галякі	Галякі	шл.	Гародзенскі		Польшча
Галякова, н. 76, Г-3		Галякова	Кушлікі	дзярж.	Полацкі	Віцебская	Полацкі
Галякова, ак. 84, Д-4		Галякова	Галякова	шл.	Аршанскі	Віцебская	Аршанскі
Галяны, в. 93, Д-4		Галяны	Гаявіл І	дзярж.	Аршанскі	Магілёўская	Магілёўскі
Галякоў, в. 90, Б-2			у межах г. Маладзечна	Маладзечна	Агінскія	Аляшкоскі	Мінская
Галяны, в. 74, Г-2	Галяні		Бяёны	шл.	Берасцейскі		Латвія
Галяны, в. 107, А-2		Галяны	Бярасце	дзярж.	Берасцейскі	Брэсцкая	Пружанскі
Галяшова, в. 85, В-2			Любавіны	Агінскія і Друскі-Любецкі	Аршанскі		Расія
Гаманіна, в. 77, Б-1		не існуе	Слабада	дамініканцы	Полацкі	Віцебская	Расонскі
Гамза, в. 112, Б-1		Гамза	Бабруйск	дзярж.	Рэчыцкі	Гомельская	Светлагорскі
Гамоны, в. 89, А-3		Гамоны		шл.	Аляшкоскі	Гродзенская	Смаргонскі
Ганабуліна, в. 89, Г-2		Ганабуліна	Іўе	Агінскія	Аляшкоскі	Гродзенская	Ігуёўскі
Ганева, м. 80, Д-2	Ганчу	Ганева	Цудзенішкі	віленскі капітул	Вілейскі	Гродзенская	Аляшкоскі
Ганкава, в. 84, Б-3	Гаркавы	Гаркава	Ганкава	Гуркі	Віцебскі	Віцебская	Віцебскі
Ганкава, в. 85, Г-1		не існуе	Любавіны	Агінскія і Друскі-Любецкі	Аршанскі	Віцебская	Дубровенскі
Ганкавічы, в. 83, Б-4		Ганкавічы	Луганавічы	Агінскія	Віцебскі	Віцебская	Бешанковіцкі

Назвы населеных пунктаў, нумар старонкі і індэкс	Варыянты назваў паводле кірыліц	Сучасная назва	Да якога маёнтка належала	Уладанне	Павет ВКЛ, краіна	Сучасная прыналежнасць	
						вобласць	раён, краіна
Гамі, п. 108, Б-3		Пані	Слоним	дзярж.	Слонімскі	Брэсцкая	Івацэвіцкі
Гамна, м. 115, Б-4			Славяцічы	Радзівілы	Берасцейскі		Польшча
Ганчаўка, в. 95, Д-1	Гайкайка	Ганчаўка	Хатовіч	Гальшэнін	Мсціслаўскі	Магілёўская	Клімавіцкі
Ганчэўка, в. 105, В-3		да 1975 Ганчаўка (злілася з в. Вярэскі)	Крычаў	дзярж.	Мсціслаўскі	Магілёўская	Хоцімскі
Гантоўкі, в. 81, А-1			Дзёўлішкі	ізнэр.	Ашмянскі		Літва
Ганулова, п. 73, В-4			Ганулява		Полацкі		Расія
Ганусарўцы, в. 97, Б-4		Ганусаўцы	Ганусаўшчына	шл.	Вайкавіскі	Гродзенская	Вайкавіскі
Ганусаўшчына, в. 100, В-1		Ганусаўшчына	Мнскія	Радзівілы	Новагародскі	Мінская	Нясвіжскі
Ганута, м. 90, А-1		зліцася з в. Рунцы	Ганута	Агінскія	Ашмянскі	Мінская	Вілейскі
Ганута, в. 102, А-1		Вялікая Ганута	Ганута	шл.	Мінскі	Мінская	Чэрвеньскі
Гануткі, в. 102, А-1		Малая Ганута	Ганута	шл.	Мінскі	Мінская	Чэрвеньскі
Ганцавічы, в. 89, Д-1		Ганцавічы	Вашкевічы	Сакалуўк	Лідскі	Гродзенская	Лідскі
Ганцавічы, в. 91, А-3		Ганцавічы	Ганцавічы	шл.	Мінскі	Мінская	Барысаўскі
Ганцавічы, в. 91, А-3		Ганцавічы	Ганцавічы	шл.	Мінскі	Мінская	Лагойскі
Ганцавічы, в. 93, В-2		Ганцавічы	Галоўчын	Пацеі	Аршанскі	Магілёўская	Шклоўскі
Ганцавічы, в. 99, Д-3		Ганцавічы	Лежачы	Масальскія	Новагарадскі	Брэсцкая	Лідскі
Ганцавічы, п. 109, А-3		Ганцавічы	Кругавічы	шл.	Новагарадскі	Брэсцкая	Ляхавіцкі
Ганчарова, в. 73, Г-1			Аўдзейкава	Серакоўскія	Полацкі		Расія
Ганчарова, в. 72, Д-1			Сеўбск	Радзівілы	Полацкі		Расія
Ганчарова, в. 76, Б-2		Ганчарова	Забор'е	шл.	Полацкі	Віцебская	Верхнядзвінскі
Ганчарова, в. 78, А-3			Невель	Радзівілы	Полацкі		Расія
Ганчарова, н. 83, А-3		не існуе	Вуля	Рэмуты?	Полацкі	Віцебская	Шумілінскі
Ганчарова, в. 84, Г-1		да 1997 Ганчарова	Ганчарова	шл.	Віцебскі	Віцебская	Сенненскі
Ганчарова, в. 85, Г-1		Ганчарова	Дубровіна	Сапегі	Аршанскі	Віцебская	Дубровенскі
Ганчарова, в. 93, А-1		Ганчароўка	Аверды	Сянгушкі	Аршанскі	Віцебская	Талачынскі
Ганчарэўскі, р. 85, Г-1		Заходнні	Дубровіна	Сапегі	Аршанскі	Віцебская	Дубровенскі
Ганчарўцы, в. 100, В-3		Ганчарўцы	Слуцк	Радзівілы	Новагарадскі	Мінская	Капыльскі
Ганчары, в. 76, Д-1		да 1986 Ганчары	Чарнявіны	шл.	Полацкі	Віцебская	Глыбоцкі
Ганчары, в. 85, Г-2			Дубровіна	Сянгні	Аршанскі		Расія
Ганчары, в. 88, Д-4		Ганчары	Вашкевічы	Сакалуўк	Лідскі	Гродзенская	Лідскі
Ганчары, в. 89, Б-2		Ганчары	Сурвілішкі	езуіты	Ашмянскі	Гродзенская	Іўеўскі
Ганчары, в. 89, Б-4	Анчары	Ганчары	Вішнеў	Хрэптовічы	Ашмянскі	Мінская	Валожынскі
Ганчары, в. 89, Г-2		Ганчары	Іўе	Агінскія	Ашмянскі	Гродзенская	Іўеўскі
Ганчары, в. 98, А-4		Ганчары	Здзецел	Радзівілы	Слонімскі	Гродзенская	Дзятлаўскі
Ганчары, в. 99, Б-2		Старыя Ганчары	Косны	шл.	Новагарадскі	Гродзенская	Навагрудскі
Ганчары, в. 109, Д-1		Ганчары	Гай	шл.	Пінскі	Брэсцкая	Пінскі
Ганчыцы, в. 90, В-1		Ганчыцы	Валожын	Чартарыйскія	Ашмянскі	Мінская	Валожынскі
Ганцымяна, в. 76, А-2			Дзядзіна	Гільзены	Полацкі		Расія
Гапы, в. 72, Д-4			Полацк	дзярж.	Полацкі		Расія
Ганьзава, в. 84, Д-2		Ганюшава	Смаляны	Сянгушкі	Аршанскі	Віцебская	Аршанскі
Ганькавічы, в. 90, Б-1		Ганькавічы	Гарадзечна	Валадковічы	Ашмянскі	Мінская	Валожынскі
Ганькавічы, в. 109, Д-1		Ганькавічы	Аксяя	францішканцы	Пінскі	Брэсцкая	Пінскі
Ганяйкі, в. 91, Б-2		Ганяйкі	Ганяйкі	вілейскі капітул	Мядзікі	Мінская	Лагойскі
Ганяны, в. 97, А-4		Хаўяйны	Каружкаў	шл.	Гарадзенскі	Гродзенская	Гродзенскі
Ганяйны, в. 99, Д-4		Ганяйны	Клецк	Радзівілы	Новагарадскі	Мінская	Клецкі
Гапоначы, в. 92, А-2		Гапоначы	Гапоначы	шл.	Аршанскі	Мінская	Крупскі
Гапоніч, з. 90, А-4		Гапоначы	Асінцы	шл.	Мінскі	Мінская	Лагойскі
Гапоніч, в. 85, В-2			Любавічы	Агінскія і Друцкі-Любецкі	Аршанскі		Расія
Гара, в. 72, Г-3			Полацк	дзярж.	Полацкі		Расія
Гара, в. 76, Д-2		Гара	Гара	шл.	Полацкі	Віцебская	Полацкі
Гара, в. 83, Д-4	Горы	Гара	Чорны	Сапегі	Аршанскі	Віцебская	Чашніцкі
Гара, в. 91, В-4	Залішісе	Гляны	Гляны	езуіты	Мінскі	Мінская	Барысаўскі
Гаравятка, н. 76, Б-3		не існуе	Клясцішы	дзярж.	Полацкі	Віцебская	Расонскі
Гаравятка, н. 76, В-3		не існуе	Грамоціны	Пацеі	Полацкі	Віцебская	Полацкі
Гаравятка, в. 77, Д-3	Гаравяткі	Гаравяткі	Чарніца	дзярж.	Полацкі	Віцебская	Шумілінскі
Гаравятка, в. 93, Г-1		Самацкая (да 1954 Гаравятка)	Бельчыны	Агінскія	Аршанскі	Магілёўская	Бельчыцкі
Гаравятка, в. 95, Б-2			Шчадрэйка	Валовічы	Мсціслаўскі		Расія
Гаравяткі, в. 76, Б-1		Гаравяткі	Свопна	шл.	Полацкі	Віцебская	Верхнядзвінскі
Гаравяткі, в. 77, Д-3		не існуе	Казьміны	дзярж.	Віцебскі	Віцебская	Шумілінскі
Гаравля, в. 76, Г-3		Гаравля	Коцлава	дамініканы	Полацкі	Віцебская	Полацкі
Гаравля, н. 84, Б-1		не існуе	Астроўна	Пацеі	Віцебскі	Віцебская	Бешанковіцкі
Гаравля, в. 84, Б-2		Жарэі	Астроўна	Пацеі	Віцебскі	Віцебская	Бешанковіцкі
Гаранец, в. 91, А-1	Гарынец	Гаравец	Гаранец	шл.	Мінскі	Мінская	Лагойскі
Гаравіца, н. 77, Г-3		не існуе	Казьміны	дзярж.	Віцебскі	Віцебская	Шумілінскі
Гаравіца, в. 78, Д-1		не існуе	Верхоўе	Жабы	Віцебскі	Віцебская	Віцебскі
Гаравіны, в. 99, А-3		Гаравіны	Гарэлічы	Логаўскі	Новагарадскі	Гродзенская	Навагрудскі
Гаравы, в. 76, В-4		Зялёнка	Арцейкаўшчына	дзярж. (ген)	Полацкі	Віцебская	Полацкі
Гаравыя, в. 76, Г-2		Гаравыя	Лоскі	вілейскі біскуп	Полацкі	Віцебская	Мёрскі
Гаравыя, в. 77, Д-2		Гаравыя	Обаль	шл.	Полацкі	Віцебская	Шумілінскі
Гаравыя, с. 83, А-1		Гараніны	Логаў	шл.	Полацкі	Віцебская	Полацкі
Гаравыя, с. 89, А-3		Гараніны	Жупраны	Радзівілы	Ашмянскі	Гродзенская	Смаргонскі
Гарадзенец, в. 83, В-2		не існуе	Гарадзенец	шл.	Полацкі	Віцебская	Лепельскі
Гарадзішча, в. 76, Д-1	Гарадзішча	Гарадзец	Лужкі	Жабы	Полацкі	Віцебская	Шаркаўшчынскі
Гарадзішча, в. 78, Б-4			Савіна	дзярж.	Віцебскі		Расія
Гарадзішча, в. 78, Г-4			Верхоўе		Віцебскі		Расія
Гарадзішча, в. 79, А-1			Велік	дзярж.	Віцебскі		Расія
Гарадзішча, в. 79, В-1			Велік	дзярж.	Віцебскі		Расія
Гарадзішча, в. 82, Б-4		Гарадзішча	Суздалавічы	базыльяны	Полацкі	Віцебская	Ушацкі
Гарадзішча, в. 83, А-4		не існуе	Гародцы	пяры	Полацкі	Віцебская	Шумілінскі
Гарадзішча, в. 83, В-1		Гарадзішча	Лепель	бернардзінцы	Полацкі	Віцебская	Лепельскі
Гарадзішча, в. 83, В-4		Гарадзішча	Канюш	Цвікенкевічы	Віцебскі	Віцебская	Сенненскі
Гарадзішча, в. 84, Б-1		Гарадзішча	Пыўлавічы	шл.	Віцебскі	Віцебская	Бешанковіцкі
Гарадзішча, в. 91, А-2		Гарадзішча	Акалова	Валовічы	Мінскі	Мінская	Лагойскі
Гарадзішча, в. 93, Б-3		Гарадзішча	Колыч	Радзівілы	Аршанскі	Магілёўская	Шклоўскі
Гарадзішча, в. 93, В-4		не існуе	Магілеў	дзярж.	Аршанскі	Магілёўская	Шклоўскі
Гарадзішча, в. 94, А-2		Гарадзіш	Кадаіна	Пацеі	Мсціслаўскі	Магілёўская	Горацкі
Гарадзішча, в. 94, Б-1		Гарадзяцкі	Горы	Салогубы	Аршанскі	Магілёўская	Дрыбінскі
Гарадзішча, в. 94, Б-2		не існуе	Колцейкі	шл.	Мсціслаўскі	Магілёўская	Горацкі
Гарадзішча, в. 94, Г-1		Гарадзіш	Магілеў	дзярж.	Аршанскі	Магілёўская	Чэрыкаў
Гарадзішча, в. 95, Г-2			Багдашкава	Гальяновіч	Мсціслаўскі		Расія
Гарадзішча, в. 102, Б-4	Гарадзішча	Гарадзеяк	Любавічы	дзярж.	Рэчыцкі	Магілёўская	Клімавіцкі
Гарадзішча, в. 103, А-2		Гарадзішча	Быкаў	Сянгні	Аршанскі	Магілёўская	Быкаўскі
Гарадзішча, в. 103, Г-4		Старагарад	Хілаў	шл.	Рэчыцкі	Гомельская	Карыніскі
Гарадзішча, в. 103, Д-3		Гарадзішча	Гарадзіч	Хілецкія	Рэчыцкі	Гомельская	Рэчыцкі
Гарадзішча, в. 103, Д-4		Гарадок	Мікуцкавічы	дзярж.	Рэчыцкі	Гомельская	Карыніскі
Гарадзішча, в. 104, А-2		не існуе	Гомі	кармелітты	Аршанскі	Магілёўская	Славгарадскі
Гарадзішча, в. 104, Б-3		Гарадзішкаўка	Прапойск	дзярж.	Рэчыцкі	Магілёўская	Краснапольскі
Гарадзішча, в. 107, Д-4		Гарадзяц	Кобрын	дзярж.	Берасцейскі	Брэсцкая	Кобрынскі
Гарадзішча, вх. 119, А-3		Гарадзец	Гарадзец	шл.	Пінскі	Брэсцкая	Столінскі
Гарадзішча, в. 120, Д-3			Каменшчына	вілонскі біскуп	Мазырскі		Украіна
Гарадзішча, в. 84, А-3		не існуе	Гарадзішча	шл.	Віцебскі	Віцебская	Віцебскі
Гарадзішча, в. 89, Б-4		Гарадзішча	Гарадзішча	Валадковічы	Ашмянскі	Мінская	Валожынскі
Гарадзішча, в. 90, А-2		Гарадзішча	Крукі(замак)	шл.	Новагарадскі	Гродзенская	Навагрудскі
Гарадзішча, в. 107, В-2		Гарадзішча	Кобрын	дзярж.	Берасцейскі	Брэсцкая	Пружанскі
Гарадзіч, м. 100, В-1	Гарадзіеі, Дольны Гарадзеяк	Гарадзеяк	Нясвіж	Радзівілы	Новагарадскі	Мінская	Нясвіжскі
Гарадзішчы, в. 75, А-2		Гарадзішчы	Асеев	Гільзены	Полацкі	Віцебская	Верхнядзвінскі
Гарадзішчы, в. 90, Б-1		Гарадзішава	Гарадзішчы	шл.	Ашмянскі	Мінская	Маладзечанскі
Гарадзішча, в. 72, Д-2			Полацк	дзярж.	Полацкі		Расія
Гарадзішча, в. 75, Б-4			Александрава	касцёл	Полацкі		Латвія
Гарадзішча, в. 76, А-4		не існуе	Межава	Пацеі	Полацкі	Віцебская	Расонскі
Гарадзішча, в. 76, Б-2		не існуе	Хаманцкія	Хаманцкія	Полацкі	Віцебская	Верхнядзвінскі
Гарадзішча, в. 76, В-4		не існуе	Сакалішкі	шл.	Полацкі	Віцебская	Полацкі
Гарадзішча, в. 76, Д-4	Гарадзішчыкі	не існуе	Турэлле	езуіты	Полацкі	Віцебская	Полацкі
Гарадзішча, в. 77, А-3			Талары	Гільзены	Полацкі		Расія
Гарадзішча, в. 77, Б-1		Гарадзішча	Дворшчына	дзярж.	Полацкі	Віцебская	Расонскі
Гарадзішча, в. 77, Б-2		не існуе	Мэт	шл.	Полацкі	Віцебскі	Расонскі
Гарадзішча, в. 77, Д-1		Гарадзішча	Турэлле	езуіты	Полацкі	Віцебскі	Полацкі
Гарадзішча, в. 79, Б-2			Велік	дзярж.	Віцебскі		Расія
Гарадзішча, в. 81, В-4		Гарадзішча	Бялкалята	Бжастоўскія	Ашмянскі	Віцебская	Докшыцкі
Гарадзішча, в. 81, Г-3		Гарадзішча	Янушава	Аскерк?	Ашмянскі	Мінская	Мядзельскі
Гарадзішча, в. 82, Б-3		Гарадзішча	Сялец	кармелітты	Полацкі	Віцебская	Глыбоцкі
Гарадзішча, з. 82, Д-2		Гарадзішча	Вілейка	візітні	Мінскі	Віцебская	Докшыцкі
Гарадзішча, в. 84, Д-1		Гарадзішча	не існуе		Аршанскі	Віцебская	Талачынскі
Гарадзішча, в. 88, В-3		Гарадзішча	Радунь	дзярж.	Лідскі	Гродзенская	Воранаўскі
Гарадзішча, в. 90, Д-4		Гарадзішча	Гарадзішча	шл.	Мінскі	Мінская	Мінскі

Назвы населеных пунктаў, нумар старонкі і індэкс	Варыянты назваў паводле крыніц	Сучасныя назвы		Да якога маёнтка належала	Уладанне	Павет ВКЛ, краіна	Сучасная прыналежнасць	
							вобласць	раён, краіна
Гарадзішча, з. 91, А-1		Гарадзішча	Гарадзішча	шл.	Мінскі	Мінская	Лагойскі	
Гарадзішча, в. 91, Б-1		Старое Гарадзішча	Сялец	шл.	Мінскі	Мінская	Лагойскі	
Гарадзішча, з. 91, Г-2		Смалявічы	Радзівілы	шл.	Мінскі	Мінская	Мінскі	
Гарадзішча, в. 92, А-2		Гарадзішча	Гарадзішча	касцёл	Аршанскі	Мінская	Кірускі	
Гарадзішча, в. 93, Б-4		Гарадзішча	Шклову	Чартарыйскія	Аршанскі	Магілёўская	Шклоўскі	
Гарадзішча, в. 93, Д-1		Гарадзішча	Быхаў	Сапегі	Аршанскі	Магілёўская	Магілёўскі	
Гарадзішча, в. 95, Б-1			Гарадзішча	шл.	Мсціслаўскі		Расія	
Гарадзішча, м. 99, В-3		Гарадзішча	Гарадзішча	Пацы	Новагародскі	Брасцкая	Баранавіцкі	
Гарадзішча, в. 99, Д-3		Малое Гарадзішча	Балін	шл.	Новагародскі	Брасцкая	Ляхавіцкі	
Гарадзішча, в. 99, Д-3		Вялікае Гарадзішча	Гарадзішча	шл.	Новагародскі	Брасцкая	Ляхавіцкі	
Гарадзішча, в. 99, Д-4		Гарадзішча	Гарадзішча	касцёл	Новагародскі	Брасцкая	Ляхавіцкі	
Гарадзішча, в. 100, А-3		Гарадзішча	Койданаў	Радзівілы	Мінскі	Мінская	Дзяржынскі	
Гарадзішча, в. 100, А-4		Гарадзішча	Цялякава	Радзівілы	Мінскі	Мінская	Уздзенскі	
Гарадзішча, в. 102, А-2		Гарадзішча	Гарадзішча	шл.	Мінскі	Мінская	Бярэзінскі	
Гарадзішча, в. 102, А-2		Гарадзішча	Баложын	Баложын	Мінскі	Мінская	Бярэзінскі	
Гарадзішча, в. 102, Д-1		Гарадзішча	Дварэц	Быкоўскія	Новагародскі	Магілёўская	Глускі	
Гарадзішча, в. 106, В-4		Гарадзішча	Гарадзішча	шл.	Берасьцейскі	Брасцкая	Камянецкі	
Гарадзішча, в. 109, Д-2		Гарадзішча	Гарадзішча	бенядыктынцы	Пінскі	Брасцкая	Пінскі	
Гарадзішча, в. 111, Г-4		Гарадзішча	Капаткевічы	дзярж. (лен)	Мазырскі	Гомельская	Петрыкаўскі	
Гарадзішча, в. 114, А-3		Гарадок	Брагін	Радзівіл?	Рэчыцкі	Гомельская	Лоеўскі	
Гарадзішча, м. 115, Б-3	Гарадышча				Каралеўства Польскае		Польшча	
Гарадзішча, н. 119, Б-1			Сошна	бенядыктынцы	Пінскі		Украіна	
Гарадзішча, в. 78, Б-1			Невель	Радзівілы	Полацкі		Расія	
Гарадзішча, в. 101, Г-1		Гарадзішча	Слуск	Радзівілы	Новагародскі	Мінская	Слуцкі	
Гарадзішча, з. 82, Г-3		Гарадзішча	Бягомель	вілейскі капітул	Мінскі	Віцебская	Докшыцкі	
Гарадзі, в. 98, В-4		Гарадзі	Задвор'е	брыгіткі	Слонімскі	Гродзенская	Дзятлаўскі	
Гарадзішча, м. 118, Б-4		Гарадзішча	Пінск	дзярж.	Пінскі	Брасцкая	Століншкі	
Гарадзішча, в. 84, Б-2		Гарадзішча	Гарадзіна	Пацы і інш.	Вырбскі	Віцебская	Віцебскі	
Гарадзішча, в. 86, Д-4			Гарадзіна	дзярж.	Гарадзенскі		Польшча	
Гарадзішча, з. 93, В-3	Трабушкі	Гарадзішча	Шклоў	Чартарыйскія	Аршанскі	Магілёўская	Шклоўскі	
Гарадзішча, з. 107, В-3		Гарадзішча	Гарадзішча	шл.	Берасьцейскі	Брасцкая	Пружанскі	
Гарадок, в. 73, Г-4			Забелле	шл.	Полацкі		Расія	
Гарадок, в. 73, Г-4			Нікіфара		Полацкі		Расія	
Гарадок, в. 77, Б-1		не існуе	Тавары	езуіты	Полацкі	Віцебская	Расонскі	
Гарадок, в. 77, Б-2		не існуе	Лазары	езуіты	Полацкі	Віцебская	Расонскі	
Гарадок, м. 77, Г-4		Гарадок	Езярышча	дзярж.	Віцебскі	Віцебская	Гарадоцкі	
Гарадок, в. 78, Г-2		злілася з в. Канашы	Казлоўны	Пашэ	Віцебскі	Віцебская	Гарадоцкі	
Гарадок, в. 81, А-4		Асінаі-гарадок	Гарадок	Жабы	Аршанскі	Віцебская	Пастаўскі	
Гарадок, в. 83, А-1	Кошкін Гарадок	Гарадок	Гарадок	шл.	Полацкі	Віцебская	Ушацкі	
Гарадок, в. 83, А-4		Гарадок	Бешанковічы	Агінскія	Полацкі	Віцебская	Шумілінскі	
Гарадок, в. 84, Г-1		не існуе	Гарадок	Войчак	Віцебскі	Віцебская	Сенненскі	
Гарадок, в. 85, А-1		Гарадок	Вялікаконюхі	Багамольцы	Віцебскі	Віцебская	Лёзненскі	
Гарадок, м. 90, В-2	Трабушкі	Гарадок	Хойна	шл.	Мінскі	Мінская	Мядзельскі	
Гарадок, м. 90, Г-4	Гродзік	Сёмкаў Гарадок	Сёмкава	шл.	Мінскі	Мінская	Мінскі	
Гарадок, м. 91, В-1		Астрашыцкі Гарадок	Гарадок	Тышкевічы	Мінскі	Мінская	Мінскі	
Гарадок, в. 93, Б-2		Гарадок	Гарадок	Троіцы	касцёл	Аршанскі	Магілёўская	Шклоўскі
Гарадок, в. 94, В-3		Бялынец				Мсціслаўскі	Магілёўская	Мсціслаўскі
Гарадок, з. 94, Г-2		не існуе	Гарадок	шл.		Мсціслаўскі	Магілёўская	Дрыбінскі
Гарадок, з. 94, Г-3		злілася з в. Бялынец	Краснае	шл.		Мсціслаўскі	Магілёўская	Мсціслаўскі
Гарадок, в. 95, В-1			Гарадок			Мсціслаўскі		Расія
Гарадок, м. 102, Д-1		Гарадок	Дварэц	Быкоўскія	Новагародскі	Магілёўская	Глускі	
Гарадок, в. 117, Д-4			Сошна	Шыты	Пінскі		Украіна	
Гаражаны, в. 92, Б-3		Гаражаны	Гараканы	шл.	Аршанскі	Віцебская	Талачынскі	
Гаранец, в. 72, Д-1	Гаранцы		Нішча	Агінскія	Полацкі		Расія	
Гарані, в. 75, Г-4		Гарані	Гарані	шл.	Браслаўскі	Віцебская	Мёрскі	
Гарані, в. 61, Б-2		Гарані	Чэшкерцы	шл.	Ашмянскі	Мінская	Мядзельскі	
Гарані, в. 81, Г-1		Гарані	Вішнева	Сулістроўскія	Ашмянскі	Гродзенская	Смаргонскі	
Гарані, в. 82, А-3		Гарані	Гарані	шл.	Полацкі	Віцебская	Пастаўскі	
Гараны, з. 88, Г-3	Гарунцы	Гараны	Дзітва	шл.	Лідскі	Гродзенская	Воранаўскі	
Гаранны, н. 76, Б-2		не існуе	Забкі	Гаскі	Полацкі	Віцебская	Верхнядзвінскі	
Гаранны, н. 77, Д-1		Гараны	Гараны	шл.	Полацкі	Віцебская	Полацкі	
Гаранны, н. 77, Д-1		Новыя Гараны	Гараны	шл.	Полацкі	Віцебская	Полацкі	
Гаранны, в. 78, Б-1		Гаранне	Загараны	дзярж.	Віцебскі	Віцебская	Гарадоцкі	
Гаранны, в. 82, Б-2		не існуе	Замошша	шл.	Ашмянскі	Віцебская	Докшыцкі	
Гаранны, в. 63, Б-2		Гарані	Гараны	Разуты	Полацкі	Віцебская	Лепельскі	
Гаранны, в. 85, А-1		Гаранне	Варшава	Агінскія	Віцебскі	Віцебская	Лёзненскі	
Гаранны, в. 85, Г-2		не існуе	Дуброўка	Сапегі	Аршанскі	Віцебская	Дубровенскі	
Гаранны, в. 90, Г-3		Гараны	Краснаі	Радзівілы	Мінскі	Мінская	Мінскі	
Гаранны, в. 93, А-4		Гараны	Дуброўка	Сапегі	Аршанскі	Віцебская	Дубровенскі	
Гаранны, в. 93, Б-2		Гараны	Галоўнае	Пацы	Аршанскі	Магілёўская	Магілёўскі	
Гарасюковічы, в. 87, Д-1			Гарадна	дзярж.	Гарадзенскі		Польшча	
Гарасюх, н. 85, Б-2			Мікуліна	Агінскія	Віцебскі		Расія	
Гарэцкі, з. 76, В-4	Гарэцы	не існуе	Чамёсы	дзярж. (лен)	Браслаўскі	Віцебская	Мёрскі	
Гарэцкі, в. 82, Д-2		Гарэцкі	Аміншава	Корсакі	Мінскі	Мінская	Лагойскі	
Гарэцкі, в. 83, Д-2	Грыўкі	Гарэцкі	Ходлоўнікі	Храптовічы	Аршанскі	Віцебская	Чашніцкі	
Гарэцкі, з. 84, Д-2		Гарэцкі-Шушэлка	Смалякі	Санчукі	Аршанскі	Віцебская	Талачынскі	
Гарэцкі, в. 76, В-3		не існуе	Лагацы	касцёл	Полацкі	Віцебская	Верхнядзвінскі	
Гарэцкі, н. 76, Б-4		не існуе	Чамёсы	дзярж. (лен)	Полацкі	Віцебская	Полацкі	
Гарашэвічы, в. 83, В-2		Гарадзевічы	Гарашэвіны	шл.	Полацкі	Віцебская	Лепельскі	
Гарачкі, в. 87, Г-2	Грачкі	Гарачкі	Васпіневы	вілейскі біскуп	Гераласкі	Гродзенская	Гродзенскі	
Гарашкі, в. 97, А-4		Гарашкі	Гарадна	дзярж.	Гарадзенскі	Гродзенская	Гродзенскі	
Гарбавічы, в. 93, Д-4		Гарбавічы	Магілёў	дзярж.	Аршанскі	Магілёўская	Чэрыкаўскі	
Гарбавічы, в. 105, В-1		да 1997 Гарбавічы	Крычаў	дзярж.	Мсціслаўскі	Магілёўская	Касцюковіцкі	
Гарбавічы, в. 112, Д-1		Гарбавічы	Мазыр	дзярж.	Мазырскі	Гомельская	Калінкавіцкі	
Гарбавіца, з. 73, Д-1			Міхаліцка	шл.	Полацкі		Расія	
Гарбатка, в. 94, Д-4		Гарбатка	Гарбатка	шл.	Мсціслаўскі	Магілёўская	Крычаўскі	
Гарбаты, в. 84, Б-3		не існуе	Любашкава	дзярж.	Вырбскі	Віцебская	Віцебскі	
Гарбаю, в. 108, Д-2		Гарбаю	Радагашчы	дзярж. (лен)	Пінскі	Брасцкая	Іванаўскі	
Гарбацэя, в. 83, А-2		Гарбацэя	Янова	шл.	Полацкі	Віцебская	Ушацкі	
Гарбацэвічы, н. 102, Г-2		Гарбацэвічы	Гарбацэвіны	езуіты	Рэчыцкі	Магілёўская	Бабруйскі	
Гарбачова, в. 72, Г-2			Магіляна	Агінскія	Полацкі		Расія	
Гарбачова, в. 84, А-3		не існуе	Гарбачова	шл.	Вырбскі	Віцебская	Віцебскі	
Гарбачэнкі, в. 75, Г-3		не існуе	Бярун		Браслаўскі	Віцебская	Шаркаўшчынскі	
Гарбаты, в. 84, Б-1		Гарбачэнкі	Лугінавічы	Агінскія	Вырбскі	Віцебская	Бешанковічскі	
Гарбаты, в. 86, А-1		Гарбачэнкі	Вянцца	інш.	Ашмянскі	Гродзенская	Смаргонскі	
Гарбаты, в. 97, Г-3		Гарбачэнкі	Квятары	інш.	Вайсакскі	Гродзенская	Беластаўскі	
Гарбаты, в. 98, Д-3		не існуе	Дзянісавічы	Слонімскі	Слонімскі	Гродзенская	Слонімскі	
Гарбаты, в. 98, Д-3		Гарбачэнкі	Лявонаўшчына	шл.	Слонімскі	Гродзенская	Слонімскі	
Гарбаты, н. 99, Г-3		Гарбачэнкі	Гарбачы	канонікі рэгулярныя	Новагародскі	Брасцкая	Ляхавіцкі	
Гарбачэнка, в. 75, Б-4			Друя	Сапегі	Полацкі		Латвія	
Гарбачэнка, в. 77, А-1		Гарбачэнка	Слабада	дамініканцы	Полацкі	Віцебская	Расонскі	
Гарбачэнка, в. 84, Д-2	Манастыр	Гарбачэнка	Гарбачэнка	Санчукі	Аршанскі	Віцебская	Талачынскі	
Гарбачэнкі, в. 93, А-3		злілася з в. Тарчылава	Шклоў	Чартарыйскія	Аршанскі	Віцебская	Аршанскі	
Гарбачэўка, в. 113, Г-4		Царкашчынны	Царкашчына		Рэчыцкі	Гомельская	Гомельскі	
Гарбачэўшчына, з. 81, Д-4		Гарбачэва	Кавечку	шл.	Ашмянскі	Мінская	Вілейскі	
Гарбэўшчына, з. 91, А-1		Гарбэўшчына	Гарбэўшчына		Мінскі	Мінская	Лагойскі	
Гарбуззва, в. 76, В-3		не існуе	Таболкі	Шыты	Полацкі	Віцебская	Верхнядзвінскі	
Гарбузы, в. 83, А-4		не існуе	Ловаць	шл.	Полацкі	Віцебская	Шумілінскі	
Гарбузы, в. 100, А-3		Гарбузы	Койданаў	Радзівілы	Мінскі	Мінская	Дзяржынскі	
Гарбуці, в. 76, Б-1		Гарбуці	Лянкоткаль	Лапацінскія	Полацкі	Віцебская	Верхнядзвінскі	
Гарбунова, в. 77, Г-3		не існуе	Казьяны	дзярж.	Віцебскі	Віцебская	Гарадоцкі	
Гарбуноўшчына, в. 100, Г-1		Гарбуноўшчына	Куратніцы	шл.	Новагародскі	Мінская	Клецкі	
Гарбуны, в. 73, Б-4			Себеж	Радзівілы	Полацкі		Расія	
Гарбуны, в. 74, Д-2			Вільня	дзярж.	Ашмянскі		Літва	
Гарбуны, в. 74, Д-2			Гарбуны	шл.	Ашмянскі		Літва	
Гарбуны, в. 75, Д-3			Шаркаўшчына	Лапацінскія	Браслаўскі	Віцебская	Шаркаўшчынскі	
Гарбуны, в. 79, Д-1		не існуе	Пушэва	Пацы	Віцебскі	Віцебская	Віцебскі	
Гарбуны, в. 84, Г-1		не існуе	Нямойта	Сангушкі	Віцебскі	Віцебская	Сенненскі	
Гарбы, н. 81, В-3		Рамашкі (да 1969 Гарбы)	Запруддзе	дамініканцы	Ашмянскі	Мінская	Мядзельскі	
Гарбыні, в. 78, В-3			Усяпя	дзярж.	Полацкі		Расія	
Гардзеёўка, н. 104, В-2		да 2006 Крывялішч	Глыбаў	інш.	Рэчыцкі	Магілёўская	Краснапольскі	
Гардзеёўка, н. 105, Д-1					Расійская імперыя		Расія	
Гардзейкі, в. 99, Г-2	Гардзейкі, Гардзейкі	Гардзейкі	Палонка	Масальскія	Слонімскі	Брасцкая	Баранавіцкі	
Гардуны, в. 114, Г-2		Гарадуны	Гарадуны	дзярж.	Рэчыцкі	Гомельская	Добрушскі	
Гарадзянец, в. 90, В-1		Гарадзянава	Валожын	Чартарыйскія	Ашмянскі	Мінская	Валожынскі	

Назвы населеных пунктаў, нумар старонкі і індэкс	Варыянты назваў паводле крыніц	Сучасныя назвы	Да якога маёнтка належаў	Уладанне	Пакет ВКЛ, краіна	Сучасная прыналежнасць	
						вобласць	раён, краіна
Гаркавая, в. 78, Г-3		Гаркавая	Астрафэскія	дзяржк.	Віцебскі	Віцебская	Віцебскі
Гаркаўшчына, в. 89, Б-3		Гаркаўшчына	Гаркаўшчына	шл.	Ашмянскі	Гродзенская	Ашмянскі
Гаркі, в. 88,Г-4		Гаркі	Луца	дзяржк.	Лідскі	Гродзенская	Лідскі
Гарманавіна, в. 94, В-3		не існуе	Гарманавіна	шл.	Мсціслаўскі	Магілёўская	Мсціслаўскі
Гарнаві, в. 84, Г-1		Гарнаві	Горы	шл.	Віцебскі	Віцебская	Сенненскі
Гарнастаева, в. 100, Г-4		Гарнастайлава	Кальчы	Радзівілы	Новагародскі	Мінская	Капыльскі
Гарнастаевічы, в. 97, Д-4		Гарнастаевічы	Гарнастаевічы	шл.	Вайэмскі	Гродзенская	Свіслацкі
Гарнастаі, в. 82, А-3		Гарнастаі	Багушэвічы	шл.	Полацкі	Віцебская	Лёзьненскі
Гарнеў, в. 88, Д-4		Гарнеў	Белы Рудэц	Радзівілы	Лідскі	Гродзенская	Лідскі
Гарнеў, в. 80, А-4		Гарнеў	Дабрэлішкі	дзяржк.	Ашмянскі		Лідскі
Гарнова, в. 77, В-4		Гарнова	Гаўрылюкі	дзяржк.	Віцебскі	Віцебская	Гарадоцкі
Гарнова, в. 84, В-1		Гарнова	Астрэўна	Пашэі	Віцебскі	Віцебская	Сенненскі
Гарневі, в. 90, Б-3		Гарневі	Гранічы	Валадковічы	Менскі	Мінская	Мядзельчанскі
Гарадзі, в. 89, Б-4		Гарадзькі	Лоск	вілейскі біскуп	Ашмянскі	Мінская	Валожынскі
Гародна, в. 88, В-4	Агародна	да 1986 Гародна (злілася з в. Гагародна)	Гародна	Тышкевічы	Лідскі	Гродзенская	Воранаўскі
Гародня, в. 77, А-1		не існуе	Слабада	дамініканцы	Полацкі	Віцебская	Расонскі
Гародня, в. 79, А-1			Вялікі	дзяржк.	Віцебскі		Расін
Гародня, в. 84, А-1		Гародна	Гародня	касцёл	Віцебскі	Віцебская	Бешанковіцкі
Гародня, в. 84, А-1		не існуе	Гародня	касцёл	Віцебскі	Віцебская	Бешанковіцкі
Гародня, в. 84, А-1		Гародна	Гародня	шл.	Віцебскі	Віцебская	Шумілінскі
Гародня, в. 84, Б-3		не існуе	Сялеты	Пашэі	Віцебскі	Віцебская	Віцебскі
Гародня, в. 84, Д-3	Гародна		Гародня	шл.	Аршанскі	Віцебская	Аршанскі
Гародня, в. 93, Г-4		Гародня	Магілёў	дзяржк.	Аршанскі	Магілёўская	Магілёўскі
Гародчыня, в. 102, Д-1		Гародчына	Пуціл	Быкоўскія	Новагародскі	Магілёўская	Бабруйскі
Гарожа, в. 102, В-1	Гарожы	Малая Гарожа	Сянічан	Незабітоўскія	Менскі	Магілёўская	Асіповіцкі
Гарожа, в. 102, В-1		Вялікая Гарожа	Сянічан	Незабітоўскія	Новагародскі	Магілёўская	Асіповіцкі
Гарожавічы, в. 100, А-4		Вялікія Гарожавічы	Койданаў	Радзівілы	Менскі	Мінская	Дзяржынскі
Гарожкаўцы, в. 101, Г-1		Гарожкаўка	Слуцк	Радзівілы	Новагародскі	Мінская	Слуцкі
Гарожкаўцы, в. 110, А-2		Гарожкаўцы	Слуцк	Радзівілы	Новагародскі	Мінская	Салігорскі
Гарошкава, в. 113, Г-2		Гарошкаў	Засла	дзяржк. (ген Юдыцкія)	Рачыцкі	Гомельская	Рэчыцкі
Гарошкава, в. 122, А-2		да 2010 Гарошкаў	Хойнікі	шл.	Кароны Польскае	Гомельская	Хойніцкі
Гарошкі, в. 90, В-3	Гароскі	Гарошкі	Заслаў	Пшаздзецкія	Менскі	Мінская	Мінскі
Гарошыцы, в. 112, Д-2		Гарочычы	Дамжэвашы	дзяржк.	Мазырскі	Гомельскае	Калінкавіцкі
Гарушкі, в. 72, Д-4			Пераляскі	шл.	Полацкі		Расін
Гарушкі, в. 73, Г-1			Невель	Радзівілы	Полацкі		Расін
Гарушкі, в. 73, Д-1			Варнавіна	шл.	Полацкі		Расін
Гарушкі, в. 99, Б-4		Гарачкі	Мір	Радзівілы	Новагародскі	Гродзенская	Карэліцкі
Гарушына, в. 72, Г-1			Себеж	Радзівілы	Полацкі		Расін
Гарушына, в. 76, А-4			Мілеяні	дзяржк.	Полацкі		Расін
Гарчакі, ак. 97, Б-2			Гарчакі	шл.	Гарадзенскі		Польшча
Гарчыцы, в. 86, Г-4			Гародна	дзяржк.	Гарадзенскі	Гомельская	Лоеўскі
Гарэшына, в. 74, Д-3			Дзёрліцкі	дзяржк.	Ашмянскі		Літва
Гарэшні, в. 78, В-2		не існуе	Усвят	дзяржк.	Віцебскі	Віцебская	Гарадоцкі
Гаршкова, в. 85, Г-2		не існуе	Дубровіна	Сапегі	Аршанскі	Віцебская	Дубровенскі
Гаршкова, в. 93, Б-2		да 1969 Гаршкова	Шклоў	Чартарыйскія	Аршанскі	Магілёўская	Шклоўскі
Гаршова, в. 86, А-1		Гаршава	Аглюна	шл.	Віцебскі	Віцебская	Лёзьненскі
Гары, в. 77, В-4		Гары	Езярышча	дзяржк.	Віцебскі	Віцебская	Гарадоцкі
Гарывада, в. 113, Г-2		Гарывада	Гарывада	шл.	Рачыцкі	Гомельская	Рэчыцкі
Гарывец, в. 83, Г-4	Грывец	Гарвеці	Вядзец	вілейскі каптул	Віцебскі	Віцебская	Чашніцкі
Гарывец, в. 84, В-1		Гарвеці	Каралевічы	Пускіны	Віцебскі	Віцебская	Сенненскі
Гарыдаўцы, в. 81, Д-3		Гарыдаўчы		Радзівілы	Ашмянскі	Мінская	Вілейскі
Гарыдзяненты, в. 81, Д-1		Гарыдзянты	Данюшаў	езуіты	Ашмянскі	Гродзенская	Смаргонскі
Гарыдзярны, в. 107, Г-3		Гарыдзярны	Кобрын	дзяржк.	Берасцейскі	Брэсцкая	Кобрынскі
Гарэлкі, в. 107, Г-1		Гарэлкі	Рачыца	Чартарыйскія	Берасцейскі	Брэсцкая	Жабінкаўскі
Гарэлічы, в. 118, Б-2			Невель	шл.	Пінскі		Украіна
Гарэлова, в. 76, А-2			Дзярэнна		Полацкі		Расін
Гараляе, в. 82, Д-2	Гаралія	Гараляе	Буда	Валовічы	Менскі	Мінская	Лагойскі
Гаралішы, в. 77, В-4		не існуе	Езярышча	дзяржк.	Віцебскі	Віцебская	Гарадоцкі
Гаралішы, в. 84, Б-4		не існуе	Вельшаўчаны	Агінскія	Віцебскі	Віцебская	Лёзьненскі
Гаралля Гарада, в. 77, Г-3	Труд	Гаралля Гарада	Казьяны	дзяржк.	Віцебскі	Віцебская	Шумілінскі
Гаралец, в. 77, Б-2		Гаралец	Крашуны	дзяржк.	Полацкі	Віцебская	Расонскі
Гаралец, в. 101, Б-2		Гаралец	Гаролец	Радзівілы і інш.	Менскі	Мінская	Пухавіцкі
Гаралі, в. 82, Д-3		Гаралеле	Дзядзілавічы	Слізені	Менскі	Віцебская	Докшыцкі
Гаралкі, в. 85, Д-2		Гаралкі	Дубровічы	Сапегі	Аршанскі	Віцебская	Дубровенскі
Гаралцы, в. 78, В-2	Гаралішы	не існуе	Усвят	дзяржк.	Віцебскі	Віцебская	Гарадоцкі
Гаралы Луг, в. 91, А-3		Гаралы Луг	Гаралы Луг	Слізені	Менскі	Мінская	Барысаўскі
Гаралыя Масты, в. 73, Г-4			Забелле	шл.	Полацкі		Расін
Гарэнічы, в. 92, Д-2		Гарэнічы	Гарэнічы	шл.	Аршанскі	Мінская	Берэзінскі
Гаслаўшчына, в. 99, Д-4		Гаслаўшчына	Гуроўкі	шл.	Новагародскі	Брэсцкая	Ляхавіцкі
Гаспарава, в. 73, В-4	Гатарава		Яблянец	шл.	Полацкі		Расін
Гаспарашкі, в. 80, В-3			Дайкуны	шл.	Ашмянскі		Мядзельскі
Гаспарэйшчына, в. 75, Д-4	Гусперэйшчына	Гаспарэйшчына	Залессе	базыльяны	Полацкі	Віцебская	Глыбоцкі
Гасподы, в. 94, В-1		Гераніямкаўск (да 1939 Гасподы)	Магілёў	дзяржк.	Аршанскі	Магілёўская	Дрыбінскі
Гастыні, в. 101, Д-3		Гасцінні	Дарогі	Радзівілы	Новагародскі	Мінская	Стаўбцоўскі
Гастыневічы, в. 92, А-4		Гастыневічы	Гастыні	шл.	Аршанскі	Віцебская	Талачынскі
Гасцевель, в. 113, Д-2		Гасцевель	Засла	дзяржк. (ген Юдыцкія)	Рачыцкі	Гомельская	Рэчыцкі
Гасцілава, в. 77, Д-4		не існуе	Пуцілавіч	Пашэі	Віцебскі	Віцебская	Гарадоцкі
Гасцілава, в. 79, Б-2			Велюк	дзяржк.	Віцебскі		Расін
Гасцілавічы, в. 81, Б-2	Гасцілававы	Гасцілавічы	Лагскія	Тышкевічы	Менскі	Мінская	Лагойскі
Гасцілавічы, в. 99, Д-3	Гасцілававы	Гасцілавічы	Дзявіскішына	шл.	Новагародскі	Брэсцкая	Ляхавіцкі
Гасцілійцы, в. 88, Д-3	Гасцілійцы	Гасцілійцы	Малы Мажэйкаў	Сангушкі	Лідскі	Гродзенская	Лідскі
Гасцілы, в. 90, В-2		Гасцілы	Вольшэвікі	шл.	Менскі	Мінская	Маладзечанскі
Гатаня, в. 91, Д-1	Гатаў	Гатаня	Гатава	бенедыктынкі	Менскі	Мінская	Мінскі
Гатаневічы, в. 81, В-2		Гатаневічы	Вузлы	шл.	Ашмянскі	Мінская	Мядзельскі
Гатаўка, в. 75, Г-1		не існуе	Опса	дзяржк.	Браслаўскі	Віцебская	Браслаўскі
Гатоўшчына, в. 82, А-2		Гатоўшчына	Анчнёва	шл.	Полацкі	Віцебская	Глыбоцкі
Гатоўшчына, в. 84, Д-4		Гашкаўшчына	Дубровіна	Сапегі	Аршанскі	Віцебская	Аршанскі
Гатна, в. 86, Г-3			Гарадні	гаяркі	Гарадзенскі		Польшча
Гатная Слабада, в. 94, Г-1		не існуе	Гатная Слабада	шл.	Аршанскі	Магілёўская	Чэрыкаў
Гатоўкі, в. 82, А-1		Гатоўкі	Мосар	Бжастоўскія	Ашмянскі	Віцебская	Глыбоцкі
Гатоўшчына, в. 84, Г-1		не існуе	Навойта	Сангушкі	Віцебскі	Віцебская	Сенненскі
Гатушкі, в. 84, А-3		Гатушкі	Бабіны	Косцюшкі	Віцебскі	Віцебская	Віцебскі
Гатчына, в. 72, Д-4			Полацк	дзяржк.	Полацкі		Расін
Гаўдзяевічы, вс. 89, А-3	Гаўдзевічы	Гаўдзяевічы	Гаўдзяевічы	шл.	Ашмянскі	Гродзенская	Смаргонскі
Гаўлі, в. 113, А-2	Гаўлі	Гаўлі	Строшын	вілейскі біскуп	Рачыцкі	Гомельская	Буда-Кашалёўскі
Гаўраны, в. 74, Г-4	Гаўраншы	Гаўраны	Дубыліны	дзяржк.	Браслаўскі	Віцебская	Браслаўскі
Гаўрукова, в. 78, Б-3			Усвят	дзяржк.	Віцебскі	Віцебская	Расін
Гаўрылавічы, в. 81, Б-3	Гаўрылавічы	Гаўрылавічы	Свяні	Кольчы	Ашмянскі	Віцебская	Пастаўскі
Гаўрылавічы, вс. 88, Г-3		не існуе	Гаўрылавічы	шл.	Лідскі	Гродзенская	Воранаўскі
Гаўрылаўцы, в. 75, В-2		Гаўрылаўцы	Заезе'е		Браслаўскі	Віцебская	Браслаўскі
Гаўрылкоўка, в. 105, Г-2	Гаўрылкінка	Гаўрылкоўка	Крычаў	дзяржк.	Мсціслаўскі	Магілёўская	Касцюковіцкі
Гаўрылышава, в. 72, В-2			Заозер'е	базыльяны	Полацкі		Расін
Гаўрылышава, в. 72, В-3			Падубе'е	шл.	Полацкі		Расін
Гаўрылышкі, в. 110, Б-1	Гаўрылішкі	Гаўрылышкі	Слуцк	Радзівілы	Новагародскі	Мінская	Слуцкі
Гаўрылышкі, в. 110, Б-3	не існуе		Слуцк	Радзівілы	Новагародскі	Мінская	Салігорскі
Гаўрэні, в. 80, А-4			Вільна	дзяржк.	Ашмянскі		Літва
Гаўцевічы, в. 89, А-4	Гавуц		Смаргонь	Радзівілы	Ашмянскі	Гродзенская	Смаргонскі
Гаўя, в. 89, Г-1	не існуе		Гаўя	Хамінскія	Ашмянскі	Гродзенская	Іўеўскі
Гацец, в. 91, Г-4	Гацец		Раманічы	шл.	Менскі	Мінская	Чэрвеньскі
Гаш, в. 78, Б-2	Гаш		Усвят	дзяржк.	Віцебскі	Віцебская	Гарадоцкі
Гаша-са, в. 79, Б-3			Велюк	дзяржк.	Віцебскі		Расін
Гаўдзічы, в. 99, В-3	Гаўдзіча		Гаўдзіча	шл.	Новагародскі	Брэсцкая	Баранавіцкі
Гаць, в. 81, Г-2	не існуе		Вуэле	шл.	Ашмянскі	Мінская	Мядзельскі
Гаць, в. 91, Б-3	не існуе		Гаш	езуіты	Менскі	Мінская	Лагойскі
Гаць, в. 110, А-2	Гаць		Слуцк	Радзівілы	Новагародскі	Мінская	Салігорскі
Гачына, в. 79, В-2			Чогіл	касцёл	Віцебскі		Расін
Гаўцы, в. 90, Б-1	Гайка	Гаўцы	Бенюш	шл.	Ашмянскі	Мінская	Маладзечанскі
Гваздзова, в. 76, В-3		не існуе	Зябкі	Гласкі	Полацкі	Віцебская	Верхнядзвінскі
Гваздзова, в. 76, Г-4		Гвоздова	Концава	дамініканцы	Полацкі	Віцебская	Полацкі
Гваздзова, в. 82, А-2	Гвазды	Гвоздова	Азярцы	Цеканавецкія	Полацкі	Віцебская	Глыбоцкі
Гвазды, в. 72, Г-1			Полюн	дзяржк.	Полацкі		Расін
Гвазды, в. 72, Г-2			Мар'ына	Агінскія	Полацкі		Расін
Гвазды, в. 76, Б-2	Гвазды		Зянін	шл.	Полацкі	Віцебская	Верхнядзвінскі
Гвазды, в. 77, В-2	Гвазды	не існуе	Гвазды	шл.	Полацкі	Віцебская	Полацкі
Гвазды, в. 81, В-4	Гвазды	Гвазды	Валкаліта	Бжастоўскія	Ашмянскі	Віцебская	Докшыцкі

Назвы населеных пунктаў, нумар старонкі і індэкс	Варыянты назваў гаворкі крыніц	Сучасныя назвы	Да якога маёнтка належала	Уладанне	Павет ВКЛ, краіна	Сучасная прыналежнасць:	
						вобласць	раён, краіна
Гвоздавічы, в. 81, Б-1		Гвоздавічы	Кунегаўскі	касцёл	Ашмянскі	Віцебская	Пастаўскі
Гвозніцы, в. 116, Б-2		Гвозніца	Нераскае	дзярж.	Берасцейскі	Брэсцкая	Маларыцкі
Гдзень, в. 122, Д-4		Гдзень	Гдзеня	праваслаўны манастыр	Каралеўства Польскае	Гомельская	Брагінскі
Гдомер, в. 108, Д-2		Гдомер	Гдомер	шл.	Пінскі	Брэсцкая	Драгічынскі
Гедрэнава, ак. 96, Б-2			Гедрэнава	шл.	Мсціслаўскі		Расія
Гегацы, в. 91, Г-4		Устрона	Гегацы	шл.	Менскі	Мінская	Барысаўскі
Гедзянь, в. 81, Д-4	Гаддзяны	Гедзеняны	Сарасоч	шл.	Аонмянскі	Мінскаи	Вілейскі
Гедронцы, м. 80, Б-1			Гедронцы		Вілейскі		Лідскі
Гезалы, з. 98, А-4		Гезалы	Бейца	Радзівілы	Слонімскі	Гродзенскаи	Дзятлаўскі
Гейбанічы, в. 81, Б-1		Гейбаны	Гедуцішкі	вілейскі каптур	Аонмянскі	Віцебскаи	Пастаўскі
Гейлуны, м. 87, Б-3			Лянкаў	дамініканцы	Гарадзенскі		Лідскі
Гейлюны, в. 80, Б-4		Гайлюны	Сымонішкі	вілейскі каптур	Аонмянскі	Віцебскаи	Пастаўскі
Гейстуны, в. 74, Г-4			Дубуцішкі	дамінік.	Браслаўскі		Лідскі
Гейстуны, в. 89, Б-3	Гейштуны	Гейстуны	Гейстуны	шл.	Аонмянскі	Гродзенскаи	Аонмянскі
Гейшаці, м. 104, В-1	Гейшаці, Гяншаны, Белы Бярэг	Гейшаи	Новы Быхаў	Сапегі	Рэчыцкі	Магілёўскаи	Слаўгарадскі
Гелавічы, в. 99, Г-4			да 1998 г.Гладзічы	Чорнікаў	взуліы	Новагародскі	Мінскаи	Нясвіжскі
Гелаўск, в. 89, Б-2				Гедоскі	взуліы	Аонмянскі		Лідскі
Гелянёў, з. 90, Б-4		не існуе		Малодзячна	Аонмянскі	Мінскаи	Вілейскі
Гелуці, м. 89, Б-2		Гелуці		Якуць	дзярж.	Аонмянскі	Гродзенскаи	Іўеўскі
Гелюны, в. 80, Г-4		Гелюны	Гелюнаи	Баязотскіх	Вілейскі	Гродзенскаи	Астравецкі
Гелянова, в. 79, Д-3	Гялянюў	Гялянова		Шаркаўшчына	Браслаўскі	Віцебскаи	Шаркаўшчынскі
Гендзіні, в. 76, Г-4		Гендзіні		Белае	шл.	Полацкі	Віцебскаи	Полацкі
Гендзіна, в. 75, Б-4				Друя	Сапегі	Полацкі		Латвія
Гендзіна, в. 75, Б-4				Друя	Сапегі	Полацкі		Латвія
Генілінцы, в. 87, Д-2			Гародня	дзярж.		Гарадзенскі	Гродзенскаи	Гродзенскі
Генісралыцы, в. 81, Д-4			Генеральшчызна	Жары	Вазгад	Аонмянскі	Мінскаи	Вілейскі
Генташ, з. 79, Г-3	Мальы Гайшы	Гоптава	Гаранаі	шл.	Браслаўскі	Віцебскаи	Мёрскі
Генюшкі, ак. 97, В-2	Гарюшкі	Гюшкі	Гінюшы	шл.	Гарадзенскі	Гродзенскаи	Бераставіцкі
Гераніны, м. 89, В-1	Гораюны	Гораніны	Гораніны	дзярж.	Аонмянскі	Гродзенскаи	Іўеўскі
Гераскаева, в. 75, Б-1		не існуе	Азерыні	Хрэпавіцкія	Полацкі	Віцебскаи	Верхнядзвінскі
Гераскаева, в. 78, Б-1			Невінь	Радзівілы	Полацкі		Расія
Гераскоюнкі, в. 85, Г-2			Дубруўна	Сапегі	Аршанскі		Расія
Гербелевічы, в. 96, В-4		Гербелевічы	Здзвіцкі	Радзівілы	Слонімскі	Гродзенскаи	Дзятлаўскі
Гервелі, з. 90, Г-3		Гервелі	Ракаў	Сапегі	Менскі	Мінскаи	Валожынскі
Гервяліні, в. 88, Г-4		Гервяны	Жыркуны	Радзівілы	Лідскі	Гродзенскаи	Лідскі
Гервяліцкі, з. 74, Г-4			Дабуліцкі	дзярж.	Браслаўскі		Латвія
Гервяты, м. 89, Г-4		Гервяты	Гарваты	вілейскі біскуп	Вілейскі	Гродзенскаи	Астравецкі
Гервяўка, в. 89, Д-2		Гердзіўка	Усялюб	Пацэі	Новагародскі	Гродзенскаи	Навагрудскі
Гершаны, в. 87, Г-3			Прыманка	дзярж.	Гарадзенскі		Латва
Гердзіеві, в. 76, В-1		Гердзіеві	Гарэлічы	Шыпы	Полацкі	Віцебскаи	Верхнядзвінскі
Гердзішкі, в. 90, В-2	Гордзішкі	Гердзішкі	Гердзішкі	шл.	Менскі	Мінскаи	Маладзечанскі
Гердзіцкі, в. 89, В-3		Гердзіцкі	Стакуцяняты	шл.	Аонмянскі	Гродзенскаи	Іўеўскі
Гераі, з. 81, Д-4		Гераі	Кавенеў	шл.	Аонмянскі	Мінскаи	Вілейскі
Германоваа, в. 84, Г-2		Германоваа	Смаленны	Санчукі	Аршанскі	Віцебскаи	Сенненскі
Германовічы, ч. 112, А-4		Германовічы	эліпса з зв. Карэтканны	Карамэрэ	дзярж.	Рэчыцкі	Гомельскаи	Жлобінскі
Германішкі, в. 80, Д-3		Германішкі	Германішкі	шл.	Аонмянскі	Гродзенскаи	Астравецкі
Германішкі, м. 88, Б-2		Германішкі	Германішкі	вілейскі біскуп	Аонмянскі	Гродзенскаи	Воранаўскі
Германішкі, в. 90, В-2		не існуе	Германішкі	шл.	Менскі	Мінскаи	Валожынскі
Германішкі, в. 90, Г-3		Германішкі	Германішкі	шл.	Менскі	Мінскаи	Валожынскі
Германоўшчына, в. 74, Д-4		Германоўшчына	Вазы	вілейскі біскуп	Браслаўскі	Віцебскаи	Браслаўскі
Германоўшчына, в. 82, А-3	Германоўны	Германоўшчына	Свіла	кармеліты	Полацкі	Віцебскаи	Лынбоскі
Гернікі, в. 98, А-2		Старыя Гернікі	Шчучын	Сцяпёнкі	Лідскі	Гродзенскаи	Шчучынскі
Гернікі, м. 98, Б-4		Гернікі	Здзецюл	Радзівілы	Слонімскі	Гродзенскаи	Дзятлаўскі
Гернікі, в. 88, Б-4			Посальлы	Баязотскіх	Лідскі		Лідскі
Героскоя, в. 85, Г-2		Героскі	Бераздзіна	Гласі	Полацкі	Віцебскаи	Верхнядзвінскі
Герулеўка, в. 97, Г-4		Герулева	Герулеўка	шл.	Вайкавыскі	Гродзенскаи	Свіслацкі
Гершкаева, в. 76, Г-3		эліпса з н. Венцавое	Гершкаева	шл.	Полацкі	Віцебскаи	Полацкі
Гершаны, в. 75, Г-1	Гершуны	Гершаны	Луцкевіч	дзярж. (пен	Браслаўскі	Віцебскаи	Браслаўскі
Гершоюнкаві, з. 106, Д-4		не існуе	Беражцы	дзярж.	Берасцейскі	Брэсцкая	Брэсцкі
Гершаці, в. 82, В-2		Гершаці	Гершацкі	шл.	Аонмянскі	Віцебскаи	Докшыцкі
Гібалізавічы, з. 92, В-3		Гібалізавічы	Знамянскаіа (да 1964 Гібалізавічы)	дзярж.	Аршанскі	Мінскаи	Крупскі
Гібалы, в. 105, Б-1		Чырвоная Слабада (да 1947 Гібалы)	Крычаў	дзярж.	Мсціслаўскі	Магілёўскаи	Касцюковічы
Гібутыш, в. 97, А-3		Гібуты	Гародні	дзярж.	Гарадзенскі	Гродзенскаи	Польшча
Гібы, в. 87, Ж-1			Гародні	дзярж.	Гарадзенскі		Польшча
Гіэлі, з. 82, Б-1		Гіэлы	Вальдэлата	Баязотскіх	Аонмянскі	Віцебскаи	Пастаўскі
Гікня, в. 104, А-2	Гіэна, Гіэлна	Гікня	Гікня	кармеліты	Аршанскі	Магілёўскаи	Чэрыкаўскі
Гікніцы, в. 108, Б-3		Гікніцы	Слокіна	дзярж.	Слонімскі	Брэсцкая	Івацэвіцкі
Гікнюха, в. 104, А-2	Гікнюна	Гікнюха	Гікня	кармеліты	Аршанскі	Магілёўскаи	Слаўгарадскі
Гікнюхі, в. 75, Д-3		Гікнюхінкі	Елы	Лопацінскія	Браслаўскі	Віцебскаи	Шаркаўшчынскі
Гілебуліна, з. 75, Г-4		Гілебуліна	Гілебуліна	дзярж.	Браслаўскі	Віцебскаи	Мёрскі
Гіля, в. 83, Г-3	Гамлі	Гілі	Гілі	шл.	Аршанскі	Віцебскаи	Чашніцкі
Гілянціна, в. 90, В-2		не існуе	Вазгрынькі	шл.	Менскі	Мінскаи	Валожынскі
Гілуці, в. 81, А-1	Гінуцюкі		Пялясце	шл.	Аонмянскі		Латва
Гільвінішкі, в. 88, Б-3			Зейцішкі	дамінік.	Лідскі		Латва
Гілюті, в. 90, Г-2	Гілёці	Гілікі	Старцішкі	вілейскі біскуп	Менскі	Мінскаи	Валожынскі
Гіляны, м. 97, А-4		Гілянны	Гародня	дзярж.	Гарадзенскі	Гродзенскаи	Гродзенскі
Гіляпіна, в. 78, Г-2		не існуе	Мсціслаўскае Слабада	Сулістроўскіх	Полацкі	Віцебскаи	Верхнядзвінскі
Гінкрыхіна, с. 92, А-4		не існуе	Гінкрыхіна		Аршанскі	Віцебскаи	Талачынскі
Гінкрыцына, з. 92, А-4		не існуе	Парэчча	Цюхавецкія	Аршанскі	Віцебскаи	Талачынскі
Гінбалізаўка, в. 88, Б-2			Бекаўкоўка	шл.	Гарадзенскі		Польшча
Гінбутэйка, ак. 94, В-4		Гінбатэйка	Гінбутэйка	дзярж.	Мсціслаўскі	Магілёўскаи	Мсціслаўскі
Гінбуты, в. 89, Г-1		Гінбуты	Гінбуты	шл.	Лідскі	Гродзенскаи	Лідскі
Гіпеці, в. 81, Б-3	Гінеў	Гінеў Вялікае	Лунаі	Агінскія	Аонмянскі	Віцебскаи	Пастаўскі
Гінсоліны, в. 90, В-3		Гінеліны	Гінеліны	дамініканцы	Менскі	Мінскаи	Валожынскі
Гінёўцы, в. 89, А-3	Гінёўцы	Гінёўцы	Ашмяны	дзярж.	Аонмянскі	Гродзенскаи	Аонмянскі
Гінінікі, в. 81, Б-4		да 1992 Гінёнкі	Нарыца	Сулістроўскіх	Аонмянскі	Віцебскаи	Пастаўскі
Гінка, в. 82, Б-1		Гінкі	Хрыстова	дамініканцы	Аонмянскі	Віцебскаи	Лынбоскі
Гінтаўшына, в. 90, В-1	Гінтаўцы	Гінтаўшына	Вялюкані	Чартарыйскіх	Аонмянскі	Мінскаи	Валожынскі
Гінцяны, в. 99, Г-2		Гінцяны	Ягтрамбель	шл.	Новагародскі	Брэсцкая	Баранавіцкі
Гінкі, в. 81, Б-4	Гінкі-Зарэчкія	Гінкі	Зарэчкі	Баязотскіх	Аонмянскі	Віцебскаи	Пастаўскі
Гінэлі, в. 88, В-2		Гінэлі	Гінэлі	шл.	Лідскі	Гродзенскаи	Воданяўскі
Гінэты, в. 74, Д-2			Дакуцішкі	дзярж.	Вільнюскі		Латва
Гіраза, в. 84, Б-2		не існуе	Обаль	Кошчыцы	Віцебскі	Віцебскаи	Сенненскі
Гіраічы, в. 89, В-2		Гіраены	Сурвеліскі	взуліы	Аонмянскі	Гродзенскаи	Іўеўскі
Гіраічы, в. 90, В-3		Гіраіны	Ракаў	Сапегі	Менскі	Мінскаи	Валожынскі
Гіраўцы, в. 94, Г-1		Гіраўцы	Гіраўцы	шл.	Мсціслаўскі	Магілёўскаи	Чэрыкаўскі
Гірбінаты, в. 89, Б-3	Гербінаты	Гірбінята	Вішнеў	Хрэптовічы	Аонмянскі	Мінскаи	Вілейскі
Гірнкаўшчына, в. 99, Б-1		Гірнкі	Заэнцюл	Радзівілы	Слонімскі	Гродзенскаи	Дзятлаўскі
Гірдзяны, в. 81, А-1			Гедуцішкі	вілейскі каптур	Аонмянскі		Латва
Гірдзяны, в. 89, Б-2			Субуліскі	Радзівілы	Аонмянскі		Латва
Гірды, в. 90, Б-2		Гірда	Красное Сяло	дзярж.	Менскі	Мінскаи	Маладзечанскі
Гіркі, в. 88, Б-3		Гіркі	Гардаціцкі	шл.	Лідскі	Гродзенскаи	Воранаўскі
Гірманатаўск, ч. 99, В-2		Гірманатаўск	Жалезінца	Кошчыцы	Новагародскі	Брэсцкая	Баранавіцкі
Гірнік, в. 81, В-1	Гірнікі, Гарнік	не існуе	Камарова	Хамінскія	Аонмянскі	Мінскаи	Вілейскі
Гіроў, в. 113, Б-2		Гіроў	Чабаціны	Хатоцкія	Рэчыцкі	Гомельскаи	Жлобінскі
Гірсіна, в. 76, Г-4		Гірсіна	Захарынічы	шл.	Полацкі	Віцебскаи	Полацкі
Гірск, в. 107, Д-3		Гірск	Балота	взуліы	Берасцейскі	Брэсцкая	Кобрынскі
Гірстуны, в. 82, А-1		Гірстуны	Гірстуны	Радзівілы	Аонмянскі	Віцебскаи	Лынбоскі
Гірстуны, в. 82, А-1	Гершгуны	Гірстуны	Мосар	Баязотскіх	Аонмянскі	Віцебскаи	Лынбоскі
Гірсы, в. 75, Г-4	Гірэы	не існуе	Папэс	Сапегі	Браслаўскі	Віцебскаи	Мёрскі
Гірсы, в. 82, А-4		не існуе	Бабыны	шл.	Полацкі	Віцебскаи	Лепельскі
Гіруці, в. 80, Б-4		Гіруці	Рамашні	шл.	Аонмянскі	Віцебскаи	Пастаўскі
Гіруці, в. 99, Г-3		не існуе	Свянтычы	шл.	Новагародскі	Брэсцкая	Баранавіцкі
Гірчыцы, в. 98, Б-4	Гірычыцы	Гірычыны	Здзецюл	Радзівілы	Слонімскі	Гродзенскаи	Дзятлаўскі
Гіры, ас. 86, Д-4		эліпса з в. Гіры	Гіры	шл.	Аонмянскі	Гродзенскаи	Астравецкі
Гіры, в. 86, Д-4		Гіры	Гудзяні	Радзівілы	Аонмянскі	Гродзенскаи	Астравецкі
Гіры, ак. 81, Д-2		Гіры	Гіры	шл.	Аонмянскі	Мінскаи	Вілейскі
Гіры, в. 81, Д-2		Мегла	Гіры	шл.	Аонмянскі	Мінскаи	Вілейскі
Гірэнка, в. 72, Г-4			Полацк	дзярж.	Полацкі		Расія
Гіршна, в. 91, В-3	Гіршты	Гіршты	Вострай	шл.	Аонмянскі	Мінскаи	Мядзельскі
Гірэвенны, ак. 105, А-1		Гірэвенны	Клімаўны	дзярж.	Мсціслаўскі	Магілёўскаи	Клімавіцкі
Гірэйшкі, в. 74, Г-4	Гірайшкі	Гірайшкі	Гірайшкі	шл.	Браслаўскі	Віцебскаи	Браслаўскі
Гірэзвяцішына, в. 94, Г-4		не існуе	Гірэзвяцішына	шл.	Мсціслаўскі	Магілёўскаи	Мсціслаўскі
Гіртяты, в. 75, В-4		Гіртяты	Друя	Сапегі	Браслаўскі	Віцебскаи	Мёрскі
Гіны, в. 85, Г-1			Дубруўна	Сапегі	Аршанскі	Віцебскаи	Дубровенскі

Назвы населеных пунктаў, нумар старонкі і індэкс	Варыянты назваў паводле крыніц	Сучасныя назвы	Да якога маёнтка належала	Уладанне	Павет ВКЛ, краіна	Сучасная прыналежнасць	
						вобласць	раён, краіна
Гладкавічы, в. 111, А-2		Гладавічы	Слуцк	Радзівіліы	Новагародскі	Мінская	Стараградоўскі
Гладкія, в. 94, А-1	Гладкая	Гладкія	Раманава	Радзівіліы	Аршанскі	Віцебская	Дубровенскі
Гладкоў, в. 108, А-2		Гладкаў	Косаў	Чартарыйскія	Слонімскі	Брэсцкая	Іванаўскі
Глазамечы, в. 78, Д-3		Глазамечы	Глазамечы	Пацеі	Віцебскі	Віцебская	Віцебскі
Глазамечы, в. 79, Б-2			Волік	дзярж.	Віцебскі		Расія
Глазані, в. 78, Б-2		не існуе	Усвят	дзярж.	Віцебскі	Віцебская	Гарадоцкі
Глазаўка, в. 113, Б-2		Глазаўка	Радзівілаў	дзярж. (лян)	Рэчыцкі	Гомельская	Буда-Кашалёўскі
Глазунова, в. 73, Д-3			Невель	Радзівілы	Полацкі		Расія
Глазунова, в. 78, Б-3			Усвят	дзярж.	Віцебскі		Расія
Глакоі, в. 75, Б-1		да 1988 Глакоі	Часнавалы	Шчыты	Полацкі	Віцебская	Верхнядзвінскі
Глакоўка, в. 73, В-4			Залазеня'е	Глакоі	Полацкі		Расія
Глаткі, в. 110, А-3		Гладкі	Слуцк	Радзівіліы	Новагародскі	Мінская	Салігорскі
Глаты, в. 76, А-4		Глаты	Дубянцы	шл.	Полацкі	Віцебская	Расонскі
Глебава, в. 85, Д-1		Глебава	Дубоўна	Сапегі	Аршанскі	Віцебская	Дубровенскі
Глебава Рудня, в. 102, Д-3		Глебава Рудня	Бабруйск	дзярж.	Рэчыцкі	Магілёўская	Бабруйскі
Глебавічы, дк. 97, Б-2		Глебавічы	Глебавічы	шл.	Гарадзенскі	Гродзенская	Бераставіцкі
Глебаў, в. 113, В-1	Глебава	Глебаў	Чабатовічы	Халецкія	Рэчыцкі	Гомельская	Рэчыцкі
Глебаўшчына, в. 82, Д-3	Хлебаўшчына, Прусевічы	Хлебаўшчына	Прусевічы	езуіты	Мінскі	Мінская	Лагойскі
Глебаўшчы, в. 91, Г-2	Хлебаўшчы	Глебаўшчы	Волма	Радзівіліы	Мінскі	Мінская	Мінскі
Глівін, в. 91, Б-4		Глівін	Глівін	езуіты	Мінскі	Мінская	Барысаўскі
Глінаўка, в. 83, Д-3		Глінаўка	Залазеня'е	Сапегі	Аршанскі	Мінская	Крупскі
Гліндзяны, дк. 97, Б-3		злілася з в. Станкевічы	Станкевічы	шл.	Гарадзенскі	Гродзенская	Беластоцкі
Глінянкі, в. 107, Г-2		Глінянкі	Кобрын	дзярж.	Берасцейскі	Брэсцкая	Кобрынскі
Глінстаж, в. 94, Г-3		не існуе	Ноўае	шл.	Мсціслаўскі	Магілёўская	Мсціслаўскі
Глінца, в. 121, А-1	Глінеца	Глінца	Снядзіць	езуіты	Мазырскі	Гомельская	Мазырскі
Глінчына, в. 76, А-4			Нагадаевы	езуіты	Полацкі		Расія
Глінчына, в. 81, В-1		Глінічна	Глінічна	касцёл	Ашмянскі	Гродзенская	Астравецкі
Глінчына, в. 82, Б-4		Глінічна	Восавіцк	пяры	Полацкі	Віцебская	Ушацкі
Глінчына, в. 82, Г-2		Глінічна	Бярозаўка	шл.	Ашмянскі	Віцебская	Дзісненскі
Глінчына, в. 122, Б-1		Глінічна	Глінічна	дзярж. (лян)	Мазырскі	Гомельская	Хойніцкі
Глінцуны, в. 73, Г-4	Глінішча	Глінішча	Міхалева		Полацкі		Расія
Глінчыны, в. 94, Г-1		Глінічна	Магілёў	дзярж.	Аршанскі	Магілёўская	Чавускі
Глінка, в. 119, Б-1		Глінка	Глотніца	шл.	Пінскі	Брэсцкая	Столінскі
Глінкі, в. 94, Б-1		Глінкава	Горкі	Салагубы	Аршанскі	Магілёўская	Горацкі
Глінкі, в. 73, В-4			Глінкі	касцёл	Полацкі		Расія
Глінкі, в. 77, Д-1		не існуе	Обаль	езуіты	Полацкі	Віцебская	Шумілінскі
Глінкі, в. 104, В-1		Баравая Глінка	Хлябно	шл.	Рэчыцкі	Гомельская	Кармянскі
Глінна, в. 119, Г-4			Давыд-Гарадок	Радзівіліы	Пінскі		Украіна
Глінна, в. 94, В-3		Глінне	Пашаева	Цеханавецкія	Мсціслаўскі	Магілёўская	Мсціслаўскі
Глінна, в. 104, А-3		Глінь	Магілёў	дзярж.	Аршанскі	Магілёўская	Чэрыкаўскі
Глінна, в. 105, Г-2					Расійская імперыя		Расія
Глінна, в. 76, В-4	Глінкава	не існуе	Сакалішчы	шл.	Полацкі	Віцебская	Полацкі
Глінна, в. 83, А-4		не існуе	Клімава	шл.	Полацкі	Віцебская	Шумілінскі
Глінна, в. 89, А-4		Глінна	Мыса	шл.	Ашмянскі	Гродзенская	Смаргонскі
Глінна, в. 108, В-4		Глінная	Пінск	дзярж.	Пінскі	Брэсцкая	Івацэвіцкі
Глінна, в. 117, А-4		Глінна	Глінная	шл.	Пінскі	Брэсцкая	Іванаўскі
Глінная Слабада, в. 112, Д-3		Глінная Слабада	Мазыр	дзярж.	Мазырскі	Гомельская	Рэчыцкі
Глінніе, в. 82, А-2		Рошча (да 1964 Глініе)	Пліса	шл.	Полацкі	Віцебская	Лепельскі
Глінніе, в. 83, А-2		не існуе	Глінніе	прававалоўны архіепіскап	Полацкі	Віцебская	Ушацкі
Глінніе, в. 92, Б-4	Глінніе	Глінніе	Глінніе	Цеханавецкія і інш.	Аршанскі	Віцебская	Талачынскі
Глінокам, в. 81, Б-4		Глінозём	Вялікалітоўск	Быкоўскія	Ашмянскі	Віцебская	Пастаўскі
Глінскія, в. 76, Д-3		Глінозём	Быкаўшчына	шл.	Полацкі	Віцебская	Полацкі
Глінчына, в. 73, Г-1			Глінішча	шл.	Полацкі		Расія
Глінчына, в. 105, А-2		Глінчына	Лявялоць	шл.	Мсціслаўскі	Магілёўская	Клімавіцкі
Глісна, в. 79, А-1			Велікі	дзярж.	Віцебскі		Расія
Глісцянкі, в. 75, Д-3		Гліцяні	Еды	Латышэвічы	Браслаўскі	Віцебская	Шарашоўскі
Гладзянкі, в. 85, А-1	Гладзянкі	Гладзянкі	Варшава	Агінскія	Віцебскі	Віцебская	Лёзненскі
Глотава, в. 73, В-4			Сябеж	Радзівіліы	Полацкі		Расія
Глотава, в. 73, Г-4					Полацкі		Расія
Глоткава, в. 93, Г-4	Гладзява	Гладзява	Магілёў	дзярж.	Аршанскі	Магілёўская	Чавускі
Глоўсенічы, в. 98, Д-4		Глоўсенічы	Слоніч	дзярж.	Слонімскі	Гродзенская	Слонімскі
Глупікі, в. 94, Д-3		Мірная (да 1964 Глупікі 1-і 2)	Глупікі	Камінскі	Мсціслаўскі	Магілёўская	Крычаўскі
Глуск, м. 111, А-3		Глуск	Глуск	Радзівіліы	Новагародскі	Магілёўская	Глускі
Глукавічы, в. 122, В-3		да 2008 Глукавіны	Брагін	Разіцкі?	Каралеўства Польскае	Гомельская	Брагінскі
Глухарова, в. 72, Г-2			Полацк	дзярж.	Полацкі		Расія
Глухёнка, в. 114, А-1		Глухоўка	Нікалі	дзярж.	Рэчыцкі	Гомельская	Веткаўскі
Глукан, в. 77, Г-2		не існуе	Казьяны	дзярж.	Віцебскі	Віцебская	Полацкі
Глупан, в. 84, А-3		у межах г. Віцебск	Бялева	клуты	Віцебскі	Віцебская	Шумілінскі
Глукі, в. 103, А-2		Глукі	Быкаў	Сапегі	Аршанскі	Магілёўская	Быкаўскі
Глухоўшчына, в. 100, А-3	Глакоўшчына	Глухоўшчына	Койданаў	Радзівіліы	Мінскі	Мінская	Дзяржынскі
Глукі, в. 75, Б-4			Пустыня	Плятэры	Полацкі		Латвія
Глуша, в. 102, Г-1		Глуша	Глуша	Быкоўскія	Новагародскі	Магілёўская	Бабруйскі
Глушанка, в. 95, Г-2			Засялле	дзярж.	Мсціслаўскі		Расія
Глушаны, в. 90, В-3		не існуе	Гуя	Валадковічы	Мінскі	Мінская	Мінскі
Глушанты, в. 85, А-1		не існуе	Варшава	Агінскія	Віцебскі	Віцебская	Лёзненскі
Глушаневы, в. 120, Г-1	Глушкавічы	Глушкавічы	Клупін	Несвіжскія?	Пінскі	Гомельская	Лельчыцкі
Глушкова, в. 84, В-4		не існуе	Бабкоўкны	дзярж.	Віцебскі	Віцебская	Лёзненскі
Глушкова, в. 95, Д-3			Шумячы	шл.	Мсціслаўскі		Расія
Глушнева, в. 85, Д-1		не існуе	Дуброўна	Сапегі	Аршанскі	Віцебская	Дубровенскі
Глушнева, в. 94, Д-4		Глушнева	Глушнева	шл.	Мсціслаўскі	Магілёўская	Крычаўскі
Глушні, в. 88, Г-2		Глушні	Глушні	Базыльянкі	Лідскі	Гродзенская	Шчучынскі
Глушніцкі, в. 90, Д-3		Глушыцы	Глушыцы	шл.	Мінскі	Мінская	Дзяржынскі
Глушыца, в. 77, Г-3		Глушыца	Казьяны	дзярж.	Віцебскі	Віцебская	Шумілінскі
Глушцы, в. 119, Д-1			Страшэск	пяры	Пінскі		Украіна
Глушэц, в. 113, В-2		Глушэц	Чабатовічы	Халецкія	Рэчыцкі	Гомельская	Рэчыцкі
Глушэц, в. 122, В-4	Глупцы	Глушэц	Лоеў	Юдзіцкія	Рэчыцкі	Гомельская	Лоеўскі
Глыбаў, в. 104, В-3	Глыбава	Глыбаў	Глыбаў	шл.	Рэчыцкі	Магілёўская	Краснапольскі
Глыбаўка, в. 114, А-2		Глыбаўка	Чэчэрск	дзярж.	Рэчыцкі	Гомельская	Веткаўскі
Глыбоўскае, в. 84, Г-1		Глебаўск	Немойта	Сапегі	Віцебскі	Віцебская	Сенненскі
Глыбчанкі, в. 90, А-4		Глыбчанкі	Глыбчанкі	шл.	Мінскі	Мінская	Лагойскі
Глыбчка, в. 76, Д-3		Глыбчка	Глыбчка	шл.	Полацкі	Віцебская	Полацкі
Глыбчка, в. 83, А-1		Глыбчка	Мяцішы	шл.	Полацкі	Віцебская	Ушацкі
Глыбчка, в. 83, А-2		Глыбчка	Турэйск	езуіты	Полацкі	Віцебская	Ушацкі
Глыбоскае, в. 72, Б-2					Расійская імперыя		Расія
Глыбоскае, в. 72, Г-3			Соіна	шл.	Полацкі		Расія
Глыбоскае, в. 76, А-4		не існуе	Юшэнчы	Храпавіцкія	Полацкі	Віцебская	Расонскі
Глыбоскае, в. 77, А-1			Нявядра	дзярж.	Полацкі		Расія
Глыбоскае, м. 82, А-1		Глыбоскае	Глыбоскае	Радзівіліы	Ашмянскі	Віцебская	Глыбоцкі
Глыбоскае, в. 82, В-4		Глыбоскае	Круглае	Агінскія	Аршанскі	Магілёўская	Круглянскі
Глыбоскае, в. 98, А-1		Глыбоскае	Камянка	касцёл	Лідскі	Гродзенская	Шчучынскі
Глыбоскае, в. 85, В-1			Любавічы	Агінскія і Друцкі-Любецкі	Аршанскі		Расія
Глыбокі Брод, в. 87, Б-1			Гародна	дзярж.	Гарадзенскі		Польшча
Глыбокі Вір, в. 81, Б-4		не існуе	Дунілавічы	Беластоўскія	Ашмянскі	Віцебская	Пастаўскі
Глыбоцкі, в. 102, В-4		Глыбокавічы	Бабруйск	дзярж.	Рэчыцкі	Магілёўская	Крыгаўскі
Глыбоцкае, в. 114, Д-1		Глыбоцкае	Гомель	дзярж.	Рэчыцкі	Гомельская	Гомельскі
Глыбочка, в. 104, Д-1		Глыбочка	Чачэрск	дзярж.	Рэчыцкі	Гомельская	Чачэрскі
Глыбочына, в. 73, Г-4			Глыбочына		Полацкі		Расія
Глыбочыца, в. 73, Г-4			Глыбочыцы	касцёл	Полацкі		Расія
Глыбочыцы, в. 83, В-1		Глыбочыцы	Лепель	бернардзінцы	Полацкі	Віцебская	Лепельскі
Глыбочыцы, в. 100, Г-3		не існуе	Слуцк	Радзівіліы	Новагародскі	Мінская	Капыльскі
Глыцы, в. 85, Б-2			Бель	шл.	Віцебскі		Расія
Гляданічы, в. 97, А-4		Гляданічы	Праднна	дзярж.	Гарадзенскі	Гродзенская	Мастоўскі
Гладзіна, в. 77, А-1			Лява	езуіты	Полацкі		Расія
Гладзява, в. 77, Д-3		не існуе	Ляскава	шл.	Полацкі	Віцебская	Шумілінскі
Гладзянкі, в. 97, Б-4		Гледзянкі	Глюшневы	касцёл	Вайкавыскі	Гродзенская	Вайкавыскі
Гладзянкі, в. 98, Б-4		Гладзянкі	Гладзянкі	Радзівіліы	Слонімскі	Гродзенская	Дзятлаўскі
Гнежкаўчына, в. 97, А-2		Гнеўнішчына	Гнеўнішчына	францысканцы	Гарадзенскі	Гродзенская	Гродзенскі
Гнежкаўцы, в. 89, Д-3		Гнеўны	Любча	Радзівіліы	Новагародскі	Гродзенская	Навагрудскі
Гнездзіна, в. 93, Г-2		Гнездзін	Галоўчын	Пацы	Аршанскі	Магілёўская	Бялыніцкі
Гнезна, в. 97, Г-4		Гнезна	Гнезна	шл.	Вайкавыскі	Гродзенская	Вайкавыскі
Гнеўкава, в. 95, Г-3			Гнеўкава	Камінскі	Мсціслаўскі		Расія
Гнеўча Буда, в. 121, А-1	Груд	Гнеўчаў Груд	Снядзіць	езуіты	Мазырскі	Гомельская	Мазырскі
Гнеўчыцы, в. 117, А-4		Гнеўчыцы	Гнеўчыцы	дзярж. (лян)	Пінскі	Брэсцкая	Іванаўскі
Гнецці, в. 100, А-2		Гнецкі	Койданаў	Радзівіліы	Мінскі	Мінская	Стаўбцоўскі
Гніліца, в. 100, Б-1		не існуе	Ратынкі	шл.	Новагародскі	Мінская	Стаўбцоўскі

Назвы населеных пунктаў, нумар старонкі і індэкс	Варыянты назваў паводле крыніц	Сучасныя назвы	Да якога маёнтка належала	Уладанне	Павет ВКЛ, краіна	Сучасная прыналежнасць	
						вобласць	раён, краіна
Гніліцк, в. 104, В-3		Ленінка (да 1967 Гніліца)	Гніліца	шл.	Рэчыцкі	Магілёўская	Краснапольскі
Гніліца, в. 76, Г-3		Гніліца	Копцева	дамініканцы	Полацкі	Віцебская	Полацкі
Гніліца, в. 76, Г-4	Гніліцы	не існуе	Ротна	праваслаўны манастыр	Полацкі	Віцебская	Полацкі
Гніліцы, в. 73, Б-3			Себеж	Радзівілы	Полацкі		Расія
Гніліца, в. 73, Д-2	Пінкіна		Альшанікава	Камянкі	Полацкі		Расія
Гніліцы, в. 76, А-4			Дайносы	дамін.	Полацкі		Расія
Гнілова, в. 122, Б-1		Вёшч (да 1964 Гноеў)	Загалле	дамін.	Мазырскі	Гомельская	Хойніцкі
Гнілова, в. 106, Г-2					Каралеўства Польскае	Польшча	
Гнілова, в. 108, А-3		Вялікаўка (да 1964 Гнілова)	Гнілова	базыльяны	Слонімскі	Брасцкая	Іванаўскі
Гнілова, в. 97, А-3		у мінулым г. Гродна	Гародня	езуіты	Гарадзенскі	Гродзенская	Гродзенскі
Гнядзілава, в. 82, Г-2		Гнядзілава	Гнядзілава	кармеліты	Аршанскі	Віцебская	Докшыцкі
Гнядзілава, в. 84, Б-1		Гнядзілава	Будзілава	езуіты	Полацкі	Віцебская	Бешанковіцкі
Гнядзіні, в. 96, Г-4		Забудаўцы	Радзівілы	Радзівілы	Гарадзенскі		Польшча
Гожары, в. 83, Д-4		не існуе	Гожары	шл.	Аршанскі	Мінская	Крупскі
Гозава, в. 81, Е-3		Гозава	Юнкава	шл.	Аршанскі	Віцебская	Расонскі
Годкавічы, в. 90, А-1	Гайкавічы	Готкавічы	Маркава	дамін.	Аршанскі	Мінская	Валадарскі
Гожа, в. 87, Г-3	Гоза	Гожа	Гожа	шл.	Гарадзенскі	Гродзенскі	Гродзенскі
Гойда, в. 78, В-4			Уцевіт	дамін.	Віцебскі		Расія
Гойкавіч, в. 80, В-3	Гойкаўц, Гойсеў	Гойкавіна	Дубросаў	базыльяны	Менскі	Мінская	Валадарскі
Гойлянь, в. 82, А-1	Гойлі	не існуе	Залессе	базыльяны	Полацкі	Віцебская	Гамбоўскі
Гойлянчы, в. 99, Б-2		Голеневы	Почапаў	езуіты	Наваградскі	Брасцкая	Баранавіцкі
Голдава, в. 88, Д-3	Голдаў	Голдава	Голдава	шл.	Лідскі	Гродзенская	Лідскі
Голдавічы, в. 99, Д-3	Сяродавічы	не існуе	Лекаічы	Масальскіх	Наваградскі	Брасцкая	Ляхавіцкі
Голдаў, в. 88, Д-3		Голдава	Голдава	шл.	Лідскі	Гродзенская	Лідскі
Голдзічкі, в. 88, Д-2		Голдзічкі	Голдзічкі	касцёл	Лідскі	Гродзенская	Шчучынскі
Голоні, в. 84, А-2		не існуе	Цярасаль	Пацеі	Віцебскі	Віцебская	Віцебскі
Голеўшы, в. 88, Г-1		Голеўцы	Савічы	шл.	Лідскі	Гродзенская	Шчучынскі
Голёўс, в. 73, В-4			Себеж	Радзівілы	Полацкі		Расія
Голна, в. 87, Б-1	Голны		Голна	езуіты	Гарадзенскі		Польшча
Голубавіч, в. 72, Д-3			Полацк	дамін.	Полацкі		Расія
Голубавіч, в. 73, Д-1			Долясы	шл.	Полацкі		Расія
Голубкава, в. 73, Д-2			Рудня	шл.	Полацкі		Расія
Голубкавіч, в. 93, Г-2		Голубкаўка	Пукарычына	шл.	Аршанскі	Магілёўская	Бялыніцкі
Голубкавічына, э. 75, Г-3		Голубкоўшчына	Голубкоўшчына	шл.	Брасцкі	Віцебская	Брасцкі
Голубе, в. 82, А-1		да 1988 Голубы	Удала	Корсакі	Полацкі	Віцебская	Гамбоўскі
Голышна, в. 72, Д-2	Горудна		Полацк	дамін.	Полацкі		Расія
Гольні, в. 97, В-3		Гольні	Гольні	шл.	Гарадзенскі	Гродзенская	Бераставіцкі
Гольчыны, в. 101, Г-1		Гольчыны	Слуцк	Радзівілы	Наваградскі	Мінская	Слуцкі
Голя, в. 98, В-3		Гоні	Наркаўшчына	Валовічы	Слонімскі	Гродзенская	Слонімскі
Голя, в. 106, В-3		Пагранічная (да 1964 Старое і Новае Голя)	Верасце	дамін.	Берасцейскі	Брасцкая	Каменецкі
Голя, в. 115, Г-3					Берасцейскі		Польшча
Гомянкіўка, в. 101, Б-4		Гомянкіўка	Лапіны	Незабітоўскія	Менскі	Магілёўская	Асіповіцкі
Гомель, в. 83, А-1		Гомель	Гомель	шл.	Полацкі	Віцебскі	Полацкі
Гомель, г. 113, В-4		Гомель	Гомель	дамін.	Рэчыцкі	Гомельскі	Гомельскі
Гомельская Пароднія, в. 114, Г-2		Агародні-Гомельскі	Гомель	дамін.	Рэчыцкі	Гомельскі	Добрускі
Гонюндз, м. 96, А-2					Каралеўства Польскае		Польшча
Гонча, в. 102, Б-4		Гонча	Свіслач	Незабітоўскія	Аршанскі	Магілёўская	Клічкоўскі
Гордзічы, г. 87, Д-3		Гародна	Гародна	дамін.	Гарадзенскі	Гродзенская	Гродзенскі
Гарадзяя, эк. 101, Б-3	Гарудна	Гараднэнь	Гародна	шл.	Менскі	Мінская	Пухавіцкі
Гарачкі, в. 95, Г-4					Расійская імперыя		Расія
Горацкі, в. 113, В-3		не існуе	Целяшы	дамін. (лен)	Рэчыцкі	Гомельская	Гомельскі
Горач, в. 108, В-1		Свецач (да 1964 Горач)	Бягдзіч	дамін.	Берасцейскі	Брасцкая	Баразовіцкі
Горбава, в. 85, Г-4		Горбава 1	Дубровіна	Сапегі	Аршанскі	Віцебская	Лёзненскі
Горбава, в. 105, Д-2	Горбаў		Біла	Радзівілы	Берасцейскі		Польшча
Горбава, в. 108, В-2	Горбаў	не існуе	Задгава	дамін.	Слонімскі	Брасцкая	Баранавіцкі
Горбатавічы, в. 99, Б-3		Горбатавічы	Горбатавічы	шл.	Наваградскі	Гродзенская	Карэліцкі
Горбаў, в. 106, Д-3			Біла	Радзівілы	Берасцейскі		Польшча
Горбічы, в. 110, Б-4		Горбач	Слуцк	Радзівілы	Наваградскі	Мінская	Любанскі
Горвалъ, м. 113, Б-1		Горвалъ	Горвалъ	віленскі каптул	Рэчыцкі	Гомельская	Рэчыцкі
Горадзейск, м. 88, Д-3		Гарадзішч	Малы Вайсайкайку	шл.	Лідскі	Гродзенская	Лідскі
Горка, т. 99, В-1		Горка	Палонка	Масальскіх	Слонімскі	Гродзенская	Дзятлаўскі
Горкі, в. 72, Д-1			Нішча	Агінскія	Полацкі		Расія
Горкі, в. 72, Д-4			Яна	дамін.	Полацкі		Расія
Горкі, в. 79, Г-2		Горкі 1	Горкі	Вазгіэд	Полацкі	Віцебская	Мёрскі
Горкі, в. 77, В-3		не існуе	Скавядзіна	Гаскі	Віцебскі	Віцебская	Гарадоцкі
Горкі, в. 79, А-2			Велік	дамін.	Віцебскі		Расія
Горкі, в. 79, В-1			Горкі	шл.	Віцебскі		Расія
Горкі, в. 82, А-3		Багушэвічы	Горкі	шл.	Полацкі	Віцебская	Гамбоўскі
Горкі, в. 83, А-4		Горкі	Горкі	шл.	Полацкі	Віцебская	Шумілінскі
Горкі, в. 83, В-2		Горкі	Гуцічына	Корсакі і інш.	Полацкі	Віцебская	Полацкі
Горкі, м. 94, Б-1		Горкі	Горкі	Сапегі	Аршанскі	Магілёўская	Горацкі
Горкі, м. 94, Г-2		Каменская Горка	Горкі	дамін.	Мсціслаўскі	Магілёўская	Дрыбінскі
Горкі, м. 100, Б-1	Горка	Горкі	Горкі	шл.	Наваградскі	Мінская	Слуцкі
Горкі, в. 101, Д-2		Горкі	Горкі	шл.	Наваградскі	Мінская	Старадарожскі
Горкі, в. 102, А-1		Багушэвічы	Горкі	шл.	Менскі	Мінская	Чэрвеньскі
Горкі, в. 104, А-3		Горкі	Мірагоцкія	дамін.	Рэчыцкі	Магілёўская	Чэрыкаўскі
Горкі, в. 113, В-3		Рудня Целяшоўская	Целяшы	дамін. (лен)	Рэчыцкі	Гомельская	Гомельскі
Горкі, в. 117, Б-4			Горкі	Пінскі	Мсціслаўскі		Украіна
Горлава, в. 94, В-2	Горлаў	Горлава	Радамля	дамін.	Мсціслаўскі	Магілёўская	Дрыбінскі
Горлавічы, в. 98, Д-3		Навакорлавічы	Горлавічы	шл.	Слонімскі	Гродзенская	Слонімскі
Горна, в. 82, Д-2		Горна	Горна	Валовічы	Менскі	Мінская	Лагойскі
Горна, в. 104, В-4	Горнаў	да 1994 Горна	Горна	дамін.	Рэчыцкі	Магілёўская	Краснапольскі
Горнава, в. 76, В-3		Горнава	Кімнаўшчына	шл.	Полацкі	Віцебская	Верхнядзвінскі
Горнава, в. 77, А-4			Навель	Радзівілы	Полацкі		Расія
Горная, э. 73, В-4			Заяскевічы	Гаскі	Полацкі		Расія
Горная, э. 76, Б-4		не існуе	Казіміры	шл.	Полацкі	Віцебская	Расонскі
Горная, м. 97, Б-2			Гарадна	дамін.	Гарадзенскі		Польшча
Горная, м. 99, А-3		Горная Рута	Рута	унійцы мітрапаліт	Наваградскі	Гродзенская	Карэліцкі
Горная, в. 99, Б-3		Горныя Руткавічы	Рутковцы	Лопаты	Наваградскі	Гродзенская	Карэліцкі
Горная Вуйца, м. 93, Г-2		Горная Вуйца	Горная Вуйца	кармеліты	Аршанскі	Магілёўская	Магілёўскі
Горная Дзюцішка, в. 81, Б-4		не існуе	Нарыца	Сулістроўскія	Аршанскі	Віцебская	Пастаўскі
Горная Жалядзь, в. 80, В-4		Гуркі	Строчч	Міхоцы	Аршанскі	Гродзенская	Астравецкі
Горная Нявель, э. 77, А-4			Нявель	Радзівілы	Полацкі		Расія
Горні, в. 94, Д-3	Горкі	не існуе	Белыцы	шл.	Мсціслаўскі	Магілёўская	Чэрыкаўскі
Горніца, в. 97, А-3		Горніца	Горніца	езуіты	Гарадзенскі	Гродзенская	Гродзенскі
Горнічы, в. 98, Г-2		Горна	Зэльна	Сапегі	Вайсакскі	Гродзенская	Зэльвенскі
Горны, э. 97, А-3		Горны	Горына	дамін.	Гарадзенскі	Гродзенскі	Гродзенскі
Горны, в. 118, А-3		Горнічна	Горны	шл.	Пінскі	Брасцкая	Пінскі
Горны Сноў, м. 99, Г-4		Новы Сноў	Сноў	шл.	Наваградскі	Мінская	Нясвіжскі
Горны Сток, м. 96, Б-4			Горадна	дамін.	Гарадзенскі		Польшча
Горнык Сарокі, в. 77, Б-4	Горная Сарока, Сарокіна		Емянец	дамін. (лон)	Полацкі		Расія
Горня, в. 105, Б-4		Горня	Крычаў	дамін.	Мсціслаўскі	Магілёўская	Касінскі
Горская Слабада, в. 94, Б-2		Слабада	Горы	Сапегінь	Аршанскі	Магілёўская	Горацкі
Горспля, в. 76, Б-4		Горспля	Горспля	шл.	Полацкі	Віцебская	Расонскі
Горталь, э. 109, В-1		Горталь	Целяшы	Агінскія	Пінскі	Брасцкая	Івацэвіцкі
Горшава, в. 108, Г-2	Гоншаў	Гошава	Хомск	Агінскія	Пінскі	Брасцкая	Драгічынскі
Горшавічы, в. 80, В-4		Горшавічы	Горшавічы	шл.	Аршанскі	Гродзенская	Астравецкі
Горы, м. 73, Г-1			Пагулава	Лускіны	Полацкі		Расія
Горы, м. 73, Д-1			Варалеева	шл.	Полацкі		Расія
Горы, в. 76, А-2			Дэндзева	Гольмны	Полацкі		Расія
Горы, в. 76, В-4		Горкі	Сакалішчы	шл.	Полацкі	Віцебскі	Расонскі
Горы, в. 77, А-1			Ліва	езуіты	Полацкі		Расія
Горы, в. 77, А-1		не існуе	Слабада	дамінікацы	Полацкі	Віцебскі	Расонскі
Горы, м. 77, Б-1		Горы	Мураті	шл.	Полацкі	Віцебскі	Расонскі
Горы, м. 77, Б-3			Горы	шл.	Полацкі		Расія
Горы, м. 80, Г-3		Гуры	Віндружы	шл.	Віленскі	Гродзенская	Астравецкі
Горы, в. 83, А-2	Гара	не існуе	Турасы	шл.	Полацкі	Віцебскі	Ушацкі
Горы, в. 84, В-1		не існуе	Паўлавічы	шл.	Віцебскі	Віцебскі	Сенненскі
Горы, в. 84, Г-1		Горы	Горы	шл.	Віцебскі	Віцебскі	Сенненскі
Горы, в. 86, Г-4			Гарадна	дамін.	Гарадзенскі		Польшча
Горы, м. 94, Б-2		Горы	Горы	Сапегінь	Аршанскі	Магілёўская	Горацкі
Горы, в. 104, В-4		Горы	Горы	шл.	Рэчыцкі	Магілёўская	Краснапольскі
Горы, м. 104, Г-2		Горкі	Клеціна	шл.	Рэчыцкі	Магілёўская	Краснапольскі
Госліна, в. 104, Б-4		да 1991 Гослі	Крычаў	дамін.	Мсціслаўскі	Магілёўская	Краснапольскі
Госмір, в. 84, В-2		Госмірава	Обаль	Лускіны	Віцебскі	Віцебская	Сенненскі

Назвы населеных пунктаў, нумар старонкі і індэкс	Варыянты назваў паводле крыніц	Сучасныя назвы	Да якога маёнтка належала	Уладанне	Павет ВКЛ, краіна	Сучасная прыналежнасць	
						вобласць	раён, краіна
Тотаўшава, в. 104, Г-3		да 1997 Патаевіч	Мяніны	шл.	Рэчыцкі	Магілёўская	Краснапольскі
Тоўпава, в. 98, Б-2		Тоўпава	Дзярэчын	Сапегі	Слонімскі	Гродзенская	Мастоўскі
Тоцкае, в. 110, Б-1		Тоцк	Лоўка	Радзівілы	Новагародскі	Мінская	Салігорскі
Тошна, в. 108, В-4		Тошна	Пінск	дзярж.	Пінскі	Брэсцкая	Івацэвіцкі
Тошнеў, ж. 108, Б-2	Тошнева	*Тошнеў*	*Тошнеў*	*дамініканцы*	*Слонімскі*	*Брэсцкая*	Івацэвіцкі
Трабава, в. 87, Д-1			Гарадзна	дзярж.	Гарадзенскі		Польшча
Трабава, в. 98, В-2		Трабава	Дзярэчын	Сапегі	Слонімскі	Гродзенская	Зэльвенскі
Трабала, з. 80, Г-4		Трабалы	Высокі Двор	Радзівілы	Віленскі	Гродзенская	Астравецкі
Трабалава, в. 94, Г-2	Траблава	Траблава	Пятрыл	шл.	Мсціслаўскі	Магілёўская	Чавускі
Трабанаў, в. 106, Д-2			Біла	Радзівілы	Берасцейскі		Польшча
Трабарка, в. 96, А-4					Берасцейскі		Польшча
Трабаў, в. 110, В-3		Трабава	Слуцк	Радзівілы	Новагародскі	Гомельская	Жыткавіцкі
Трабаў, в. 111, Г-2		Трабаў	Трабаў	дзярж. (пен)	Мазырскі	Гомельская	Петрыкаўскі
Трабаўка, в. 114, Д-1		Трабаўка	Чарнацкавічы	шл.	Рэчыцкі	Гомельская	Гомельскі
Трабаўлюн, в. 99, А-2		Трабліні	Літоўка	уніяцкі мітрапаліт	Новагародскі	Гродзенская	Навагрудскі
Трабаўлюн, в. 99, Г-3		Трабавец	Мыш	Масальскія	Новагародскі	Брэсцкая	Баранавіцкі
Трабаўлюнка, в. 90, Г-2		не існуе	Івянец	Салагубы	Менскі	Мінская	Валожынскі
Трабіс, в. 111, В-4		Трабіў	Трабіў	дзярж.	Мазырскі	Гомельская	Акцябрскі
Трабкаўшчына, в. 100, Б-1	Трабінаўшчына	Трабінаўшчына	Нясвіж	Радзівілы	Новагародскі	Мінская	Стаўбцоўскі
Трабінка, в. 91, Д-3		Трабінка	Трабінка	віленская семінарыя	Менскі	Мінская	Чэрвеньскі
Трабянкі, ж. 85, Г-1		Трабянкі	Дуброўна	Сапегі	Аршанскі	Віцебская	Дубровенскі
Трабень, в. 82, Д-2	Трабянец	Трабені	Трабель	шл.	Ашмянскі	Віцебская	Докшыцкі
Трабліка, в. 79, А-2			Велік	дзярж.	Віцебскі		Расія
Трабліца, в. 77, Д-4		Трабніца	Заронава	Лускіны	Віцебскі	Віцебская	Віцебскі
Трабоўка, в. 115, В-4			Опаль	Сяркізскія	Берасцейскі		Польшча
Трабучы, в. 82, Б-1		Трабучае	Сітра	Бжастоўскія	Ашмянскі	Віцебская	Докшыцкі
Трабяніца, з. 93, Д-3		не існуе	Мяглеў	дзярж.	Аршанскі	Магілёўская	Магілёўскі
Трабянец, в. 101, А-4	Трабянец	Трабянец	Анькава	Тызенгаўзы	Менскі	Мінская	Чэрвеньскі
Трабянь, в. 97, Б-2		Трабені	Гарадзея	дзярж.	Гарадзенскі	Гродзенская	Гродзенскі
Трабянцы, в. 77, Д-2		Трабянцы	Казьяны	дзярж.	Віцебскі	Віцебская	Шумілінскі
Трава, в. 101, Б-4		Вялікая Трава	Лапты	Незабітоўскія	Менскі	Магілёўская	Асіповіцкі
Трада, в. 84, В-1		Трада	Сяліно	Сяркізскія	Віцебскі	Віцебская	Сенненскі
Трада, в. 84, Б-3		Трада	Сырмакоціна	Пашэі	Віцебскі	Віцебская	Сенненскі
Трада, в. 84, В-3		Трада	Юшкавя	Шаманавецкія	Віцебскі	Віцебская	Сенненскі
Трада, в. 84, Г-3	Пагравы	Трада	Смалявы	Сапегі	Аршанскі	Віцебская	Сенненскі
Трада, в. 121, А-4		Травя	Верабкоў	Асюкі	Мазырскі	Гомельская	Калінкавіцкі
Традзіцчына, в. 80, Г-3		Традзіцчына	Дубінкі	Бжастоўскія?	Віленскі	Гродзенская	Астравецкі
Традзюк, в. 78, Г-4			Верхоўе		Віцебскі		Расія
Традзюк, в. 117, Д-4					Карэлічыцкія Польскае		Украіна
Традзянка, в. 102, Б-1		Традзянка	Камянічы	Завішы	Менскі	Магілёўская	Асіповіцкі
Традно, в. 92, Г-1		Традно	Раманічы		Менскі	Мінская	Чэрвеньскі
Травяа, м. 88, Д-1					Каралеўства Польскае		Польшча
Трабуск Старынны, в. 90, Г-2		не існуе	Суміч	шл.	Менскі	Мінская	Валожынскі
Трагуцьшчына, в. 83, Г-3		Трагуцьчына	Лускінь	шл.	Аршанскі	Віцебская	Чашніцкі
Трагуль, в. 81, Б-1		Трагкуні		Радзівілы	Ашмянскі	Віцебская	Пастаўскі
Трагэлюк, в. 100, Г-4		Трагэлюк	Катыль	Радзівілы	Новагародскі	Мінская	Капыльскі
Тразя, з. 82, Б-3		не існуе	Галубіны	шл.	Полацкі	Віцебская	Глыбоцкі
Тразявец, в. 84, Д-4		Тразіўка	Дуброўна	Сапегі	Аршанскі	Віцебская	Аршанскі
Тразявец, з. 84, Д-4		да 1959 Тразявец	Гразавец	кашуны	Аршанскі	Віцебская	Аршанскі
Тразявец, в. 103, А-4		Янкаў Тразявец	Магілёў	дзярж.	Аршанскі	Магілёўская	Чаўскі
Тразявец, в. 105, А-1		Тразец	Крычаў	дзярж.	Мсціслаўскі	Магілёўская	Магілёўскі
Тразявец, в. 105, Б-1		да 1990-х Тразявец	Восаў	шл.	Мсціслаўскі	Магілёўская	Клімавіцкі
Тразяно, з. 83, Г-4		Тразяна	Вяцюр	Гласкі	Аршанскі	Віцебская	Чашніцкі
Тразяна, з. 84, Д-3		Тразяна	Гразяна	сошуты	Аршанскі	Віцебская	Аршанскі
Тразяна, в. 77, Д-3	Тразянэн	не існуе	Казьяны	дзярж.	Віцебскі	Віцебская	Шумілінскі
Тразянэн, в. 77, В-3		Новая (да 1964 Тразяна)	Моцкінкі	кашуны	Віцебскі	Віцебская	Шумілінскі
Трагулун, в. 68, А-3		Красулі	Трагуля	шл.	Лідскі	Гродзенская	Шчучынскі
Трагь, в. 95, В-1			Парадзох		Мсціслаўскі		Расія
Трайна, в. 97, Б-3		Трайна	Індура	Агінскія	Гарадзенскі	Гродзенская	Бераставіцкі
Тракава, в. 85, Б-2			Мікуліна	Агінскія	Віцебскі		Расія
Тракава, в. 83, А-2		да 1967 Тракова	Тракава	шл.	Полацкі	Віцебская	Бешанковіцкі
Тралова, в. 78, Д-3		не існуе	Тралява	шл.	Віцебскі	Віцебская	Віцебскі
Трамаінічы, в. 98, А-1		Трамаўнічы	Гарадзна	дзярж.	Гарадзенскі	Гродзенская	Шчучынскі
Трамаўнюк, в. 86, А-3			Вяжны	дзярж.	Гарадзенскі		Польшча
Трамдза, з. 73, В-4			Ябланеві	шл.	Полацкі		Расія
Трамкі, к. 93, В-4		Трамкі	Шклоў	Чартарыйскія	Аршанскі	Магілёўская	Шклоўскі
Трамкі, ж. 88, Г-2		Трамкі	Новы Двор	дзярж.	Лідскі	Гродзенская	Шчучынскі
Трамніца, к. 91, А-1		Трамніцы	Коралі	віленскі капітул	Менскі	Мінская	Пухавіцкі
Трамошкі, в. 76, В-3		Трамошкі	Трамошкі	шл.	Полацкі	Віцебская	Полацкі
Трамы, м. 77, Д-1		не існуе	Тупічына	кашуны	Полацкі	Віцебская	Шумілінскі
Транаўшчына, в. 81, Б-4		Транаўшчына	Вальказтава	Бжастоўскія	Ашмянскі	Віцебская	Пастаўскі
Транідзяны, в. 87, Д-2		у межах г. Гродна	Транідзяны	кармеліты	Гарадзенскі	Гродзенская	Гродзенскі
Транк, в. 118, Г-4			Гран	шл.	Пінскі		Украіна
Трамны, ж. 90, Б-3		не існуе	Граны	шл.	Менскі	Мінская	Валожынскі
Трамны, ш. 90, Б-3		Граны	Граны	шл.	Менскі	Мінская	Валожынскі
Трантоль, в. 73, В-4			Грантоль		Полацкі		Расія
Траўкашкі, м. 89, Б-2	Траўшкі	Траўкашкі	Траўкашкі	шл.	Ашмянскі	Гродзенская	Ашмянскі
Траўсі, в. 86, Б-4			Гарадна	дзярж.	Гарадзенскі		Польшча
Трауд, в. 101, Б-4		Малая Граво	Ланічы	Незабітоўскія	Менскі	Магілёўская	Асіповіцкі
Трачуна, в. 72, В-1			Полацк	дзярж.	Полацкі		Расія
Трачуна, в. 72, Д-3			Нівецкія	дзярж.	Полацкі		Расія
Трачуна, в. 76, Б-4		Трачушына	Расоны	кашуны	Полацкі	Віцебская	Расонскі
Трачуна, в. 77, В-1	Трачукі	не існуе	Дворшына	дзярж.	Полацкі	Віцебская	Расонскі
Трачыкі, в. 89, Б-2		Трачкі	Пруды	шл.	Новагародскі	Брэсцкая	Баранавіцкі
Трашэ, ак. 80, Д-3		Трашэ	Гроды	шл.	Ашмянскі	Гродзенская	Ашмянскі
Трашэ, в. 81, Б-1		Трашэ	Янкішкі	касцёл	Ашмянскі	Віцебская	Пастаўскі
Традзіся, в. 86, Д-4			Гарадна	дзярж.	Гарадзенскі		Польшча
Традзіся, в. 97, А-1			Гарадна	дзярж.	Гарадзенскі		Польшча
Традзіхі, з. 73, Д-1	Тарадзіхі	не існуе	Багданова	шл.	Браслаўскі	Віцебская	Браслаўскі
Трозаў, м. 100, Г-4		Трозава	Трозаў	Незабітоўскія	Новагародскі	Мінская	Капыльскі
Троіцкі, в. 76, Б-1		Троіцкі	Лявонкава	Лапацінскія	Полацкі	Віцебская	Аршанскі
Троінка, м. 104, А-3	Траінкі, Траніва	Троіцу	Крычаў	дзярж.	Мсціслаўскі	Магілёўская	Чэрыкаўскі
Трошкі, к. 73, В-3			Дзядзіна	Гільзены	Полацкі		Расія
Трубінцы, в. 86, Б-4		Трубінцы	Гародня	Тызенгаўзы	Лідскі	Гродзенская	Воранаўскі
Труд, в. 101, А-2	Згорск	Труд	Навасёлкі	кашуны	Менскі	Мінская	Пухавіцкі
Трудак, м. 97, Г-2			Трудаи	Радзівілы	Гарадзенскі		Польшча
Трудзінава, в. 77, Д-2		Трудзінава	Задоргі	шл.	Полацкі	Віцебская	Шумілінскі
Трудзінаўка, в. 103, А-3		Трудзілаўка	Магілёў	дзярж.	Аршанскі	Магілёўская	Магілёўскі
Труды, в. 77, Б-4			Навель	Радзівілы	Полацкі		Расія
Труды, в. 98, Г-1		не існуе	Петрашэўцы	шл.	Вайсакавыскі	Гродзенская	Вайсакавыскі
Трудзіна, в. 106, Д-2			Біла	Радзівілы	Берасцейскі		Польшча
Трудзіна, в. 81, Б-3		Трудзіна	Смыт	Кошчыцы	Аршанскі	Віцебская	Пастаўскі
Трудзіфімчына, з. 80, Д-3		Трудзіфімчына	Германішкі	шл.	Ашмянскі	Гродзенская	Астравецкі
Трудзь, в. 72, Г-3			Магільна	Агінскія	Полацкі		Расія
Трузянка, в. 72, Д-1			Полацк	дзярж.	Полацкі		Расія
Трумбінянь, к. 81, В-1	Трумбята	Трумбіняты	Камарова	Хмяніскія	Ашмянскі	Мінская	Мядзельскі
Трунёва, з. 76, В-2		Трунёва	Трунёва	шл.	Полацкі	Віцебская	Верхнядзвінскі
Трунішкі, ак. 90, В-3	Трушэў	не існуе	Трунішкі	шл.	Менскі	Мінская	Валожынскі
Трусі, в. 86, Д-4			Трусі	шл.	Гарадзенскі		Польшча
Трутуны, в. 74, Г-4	Трыстуны	Трытуны	Дзьюсяны	дзярж.	Браслаўскі	Віцебская	Браслаўскі
Трушкі, в. 107, Г-4	Трушэў	Трушава	Кобрын	дзярж.	Берасцейскі	Брэсцкая	Кобрынскі
Трушэйка, в. 99, Д-4		Трушэйка	Трушэйка	шл.	Новагародскі	Брэсцкая	Ляхавіцкі
Трушэйка, в. 121, В-4		Трушэйка	Барбароў	Анкеры	Мазырскі	Гомельская	Нараўлянскі
Трушкі, в. 107, Г-1			Гарадна	дзярж.	Гарадзенскі		Польшча
Трушкоў, в. 99, Г-4		Трускова	Сноў	шл.	Новагародскі	Мінская	Нясвіжскі
Трушкоўшчына, в. 86, Б-4		Трушкоўшчына	Багданаў	шл.	Ашмянскі	Мінская	Валожынскі
Трушка, в. 122, В-4	Трушкова	Трушкае	Брагін	Разкші?	Каралеўства Польскае	Гомельская	Брагінскі
Трыбчанцы, в. 97, Д-4		Трубчаны	Вялікаварышына	шл.	Вайсакавыскі	Гродзенская	Свіслацкі
Трыб, в. 76, Б-4	Трыбы	Трыбіна	Гарохліна	шл.	Полацкі	Віцебская	Расонскі
Трыбава, в. 103, Б-1		не існуе	Чачэнічы	шл.	Аршанскі	Магілёўская	Кіраўскі
Трыбавец, в. 97, Г-2					Гарадзенскі		Польшча
Трыбавец, в. 103, Б-1		Трыбавец	Чачэнічы	шл.	Аршанскі	Магілёўская	Кіраўскі
Трыбалова, в. 78, Г-1		да 1984 Трыбалёва	Евярышчына	дзярж.	Віцебскі	Віцебская	Гарадоцкі
Трыбень, к. 83, Г-4		Трыбаны	Магілёў	дзярж.	Аршанскі	Магілёўская	Магілёўскі
Трыбяўцы, в. 97, Б-4		Трыбяўцы	Марцінаўцы	шл.	Гарадзенскі	Гродзенская	Вайсакавыскі

Назвы населеных пунктаў, нумар старонкі і індэкс	Варыянты назваў паводле крыніц	Сучасныя назвы	Да якога мавенства належала	Уладанне	Павет ВКЛ, краіна	Сучасная прыналежнасць	
						вобласць	раён, краіна
Грыбавільна, з. 81, В-2		не існуе	Кабыльнік	Хамінскі	Ашмянскі	Мінская	Мядзельскі
Грыбаўшчына, в. 99, Б-3		Грыбоўшчына	Грыбоўшчына	Пацы	Новагародскі	Брэсцкая	Баранавіцкі
Грыбаўшчына, в. 100, Г-1		злілася з в. Дамантаканавы	Клецк	Радзівілы	Новагародскі	Мінская	Клецкі
Грыбаўшчына, в. 100, Г-2		Грыбаўшчына	Грыбаўшчына	езуіты	Новагародскі	Мінская	Нясвіжскі
Грыбачы, в. 77, В-4	Грыбкоя	Грыбоны	Езярышча	дзярж.	Віцебскі	Віцебская	Гарадоцкі
Грыбачы, п. 93, В-2		Грыбоны	Вядва	Пацы	Аршанскі	Магілёўская	Магілёўскі
Грыбель, к. 76, Б-4		не існуе	Палоўнішы	шл.	Полацкі	Віцебская	Расонскі
Грыбелюкі, в. 72, Г-1	Грябельцы		Нішча	Аглюскія	Полацкі		Расія
Грыбіна, в. 83, В-4	Грябін	Грыбіна	Вядвад	віленскі каштэл	Аршанскі	Віцебская	Чашніцкі
Грыбіна, к. 93, Б-1	Грыбіна, Грыбава	Грыбіна	Аравіх	шл.	Аршанскі	Магілёўская	Круглянскі
Грыбіна, г. 72, Г-2		Малінава	Аглюскія	дзярж.	Полацкі		Расія
Грыбло, в. 76, В-4		Грыбло	Грыбло	шл.	Полацкі	Віцебская	Расонскі
Грыбны, в. 75, Д-2		Пастаевы	Тышэнгаўзы	Радзівілы	Браслаўскі	Віцебская	Шаркаўшчынскі
Грыбна, в. 77, А-4		Невель	Радзівілы	Радзівілы	Полацкі		Расія
Грыбна, в. 77, В-3		Арлея	Арлея	дзярж.	Полацкі	Віцебская	Полацкі
Грыбоеда, к. 77, Д-2		не існуе	Станіслаова	езуіты	Полацкі	Віцебская	Шумілінскі
Грыбоўская, в. 77, В-4		не існуе	Езярышча	дзярж.	Віцебскі	Віцебская	Гарадоцкі
Грыбоўшчына, в. 97, Б-2			Грыбоўшчына	шл.	Гарадзенскі		Полацка
Грыбоўшчына, ак. 97, В-2			Грыбоўшчына	шл.	Гарадзенскі		Полацка
Грыбы, в. 76, Д-2	Грябла	да 1973 Грыбы	Загаішце	езуіты	Полацкі	Віцебская	Глыбоцкі
Грыбы, в. 77, Г-4		не існуе	Езярышча	дзярж.	Віцебскі	Віцебская	Гарадоцкі
Грыбы, в. 80, А-3			Старуойцце	пав.	Ашмянскі		Літва
Грыбы, в. 104, Б-3		Грыбы	Грыбы	дзярж.	Рэчыцкі	Магілёўская	Краснапольскі
Грыбяны, в. 74, Д-3			Дайгінішкі	дзярж.	Ашмянскі		Літва
Грыва, в. 91, Д-3		Грыва	Лады	бязшляхты	Мінскі	Мінская	Смалявіцкі
Грывец, в. 99, Б-4		Шклоў	Шклоў	Чартарыйскія	Аршанскі	Магілёўская	Горацкі
Грывы, в. 76, В-3		Грынец	Усакі	дзярж.	Віцебскі		Расія
Грывы, в. 95, Б-1			Грывы	Хадасевічы	Мсціслаўскі		Расія
Гры алеўшчына, в. 81, А-3		Грыгараўшчына	Богін	Цюхавецкія	Браслаўскі	Віцебская	Браслаўскі
Грыгарава, в. 95, В-1			Кажуховны	Валюжны	Мсціслаўскі		Расія
Грыгараўны, в. 76, В-1		да 1996 Грыгараўны	Грыгараўны	пав.	Полацкі	Віцебская	Мёрскі
Грыгараўны, в. 83, Г-2		Грыгараўны	Тарожкавы	пав.	Полацкі	Віцебская	Лепельскі
Грыгарэі, в. 81, Д-3	Рыгарэі	Грыбы	Грыбы	дзярж.	Ашмянскі	Мінская	Вілейскі
Грыгішкі, з. 74, Д-3	Грыгішкі		Дайгінішкі	дзярж.	Ашмянскі		Літва
Грыгораўшчына, к. 75, Б-4		Грыгораўшчына	Друя	Сапегі	Полацкі	Віцебская	Верхнядзвінскі
Грыгораўшчына, з. 75, Б-4			Друя	Сапегі	Полацкі	Віцебская	Верхнядзвінскі
Грыгорэна, в. 73, Г-1			Невель	Радзівілы	Полацкі		Расія
Грыгуляны, в. 80, А-4			Сянюшына	шл.	Ашмянскі		Літва
Грыдзіна, в. 121, В-4		Грыдзі	Вербавы	праваслаўны манастыр	Мазырскі	Гомельская	Нараўлянскі
Грыдзіскі, з. 75, Д-2	Грыньскі	не існуе	Багданова	шл.	Браслаўскі	Віцебская	Браслаўскі
Грыдзюкі, в. 76, Д-1		Вялікая Грыдзюкі	Лукі	Жабы	Полацкі	Віцебская	Шаркаўшчынскі
Грэні, в. 89, А-1		Грыці Дальвея	Табарышкі	шл.	Віленскі	Гродзенская	Ашмянскі
Грылава, з. 73, Д-3			Сгаскова	шл.	Полацкі		Расія
Грымічы, в. 106, Г-3		Грымічы	Войчын	Чартарыйскія	Берасцейскі	Брэсцкая	Камянюкі
Грынвалы, в. 81, А-4		не існуе	Мосар	Бжастоўскія	Ашмянскі	Віцебская	Пастаўскі
Грынёўка, в. 84, А-1		не існуе	Грынёва	праваслаўны архіепіскап	Полацкі	Віцебская	Шумілінскі
Грыневеры, в. 82, Д-1			Грыневеры	бязшляхты	Менскі	Мінская	Лагойскі
Грыневеры, в. 108, А-2				шл.	Каралеўства Польскае	Польшча	
Грынёўка, в. 87, Д-3		Грынёўка	Грынёўка	Радзівілы	Гарадзенскі	Гродзенская	Гродзенскі
Грынеўшчына, с. 82, В-1		Грынеўшчына	Парафіянаў	віленскі каштэл	Ашмянскі	Віцебская	Докшыцкі
Грынкоўшчына, ас. 95, Г-1	Барабая		Грынеўшчына	шл.	Мсціслаўскі		Расія
Грынь, в. 90, В-4	Гранні	Грыні	Гуя	Валадковічы	Менскі	Мінская	Мінскі
Грынькоўны, в. 90, Д-2	Грыневены	Грыневены	Волыя	Юдыцкія	Менскі	Мінская	Дзяржынскі
Грынкі, в. 98, Г-3		Грынкі	Грынкі	шл.	Слонімскі	Гродзенская	Слонімскі
Грынкоўшчына, в. 108, А-2		Грынкоўшчына	Грынкоўшчына	шл.	Слонімскі	Гродзенская	Слонімскі
Грынчыўшчына, з. 89, А-2		Грынцы	Грынцы-Іванова	шл.	Ашмянскі	Гродзенская	Ашмянскі
Грынчына, г. 77, Б-3			Тарантоцкі	Гільзенны	Полацкі		Расія
Грынькі, в. 83, Г-3	Грынкі	Грынькі	Грынькі	шл.	Аршанскі	Віцебская	Чашніцкі
Грыневены, в. 98, Д-1		Грыневічы	Лапенішка	Тышкевічы	Вайкавыскі	Гродзенская	Свіслацкі
Грэндзя, в. 108, А-2		Грындзя	Грындзя	шл.	Слонімскі	Брэсцкая	Івацэвіцкі
Грэнкоўны, ак. 118, А-4		Грынкоўны	Грынкоўны	шл.	Пінскі	Брэсцкая	Пінскі
Грэцавены, в. 97, Г-3		Грыцавічы	Свіслачі	Тышкевічы	Вайкавыскі	Гродзенская	Бераставіцкі
Грэцкава, в. 73, Г-2			Грэцкава	шл.	Полацкі		Расія
Грэцкава, в. 87, В-2			Праваль	дзярж.	Гарадзенскі		Лагойскі
Грэцкава, з. 93, Б-3		Засцінкі	Копысь	Радзівілы	Аршанскі	Віцебская	Аршанскі
Грэцкавічы, к. 83, Д-2		Грэцкавічы	Грэцкавічы	езуіты	Аршанскі	Мінская	Круглы
Грэцкавічы, в. 98, Г-2		Краснянцы	Краснянцы	брытвіс	Вайкавыскі	Гродзенская	Зэльвенскі
Грэцкаў, г. 99, Г-4		Грэцкаўшчына	Грэцкі	Сакалоўны	Новагародскі	Мінская	Нясвіжскі
Грэцкаўшчына, в. 76, Д-3		Грэцкаўшчына	Камары	шл.	Полацкі	Віцебская	Полацкі
Грэцкаўшчына, в. 90, Г-2	Грэкаўшчына	Грэцкаўшчына	Грэцкаўшчына	касцёл	Менскі	Мінская	Валожынскі
Грэцкаўшчына, в. 100, А-3		Грэцкаўшчына	Кожаноўшчына	Радзівілы	Менскі	Мінская	Дзяржынскі
Грэцкевены, в. 99, Г-4		Грэцкевічы	Свянтычы	шл.	Ножагародскі	Мінская	Нясвіжскі
Грэцкі, г. 81, А-3		Грэцкі	Паставы	Тышкевічы	Ашмянскі	Віцебская	Пастаўскі
Грэцкі, в. 82, А-1		Грэцкі	Грэцкі	Корсакі	Полацкі	Віцебская	Глыбокі
Грэцкі, в. 97, Г-3		Грэцкі	Свіслач	Тышкевічы	Вайкавыскі	Гродзенская	Свіслацкі
Грэцкі, в. 98, В-1		Грэчкі	Краснянцы	шл.	Вайкавыскі	Гродзенская	Вайкавыскі
Грэцкаўскі, з. 118, Г-4			Вялуль	Плятары	Пінскі		Украіна
Грэцкевічы, в. 100, Д-1		Грэцкевічы	Грэцкевічы	шл.	Новагародскі	Мінская	Клецкі
Грэцкевічы, в. 107, В-4		Грэцкевічы	Блізуна	дзярж.	Берасцейскі	Брэсцкая	Баранавіцкі
Грэцкевічы, в. 107, Г-1		Грэцкевічы	Сямковічы	шл.	Берасцейскі	Брэсцкая	Жабінкоўскі
Грэчкевічы, в. 110, Г-2	Грышчанкавічы	Грэчкевічы	Слуск	Радзівілы	Новагародскі	Гомельская	Жыткавіцкі
Грэчыны, в. 90, Д-4	Грынін	Грэчына	Койданаў	Радзівілы	Менскі	Мінская	Дзяржынскі
Грэшкені, в. 73, Д-2			Альшанкава	Камінскі	Полацкі		Расія
Грэшкаўшчына, з. 94, Б-1		у межах г. Горкі	Горкі	Сапегіны	Аршанскі	Магілёўская	Горацкі
Грышаны, в. 77, Д-4		Грышаны	Зарэчкава	праваслаўны архіепіскап	Віцебскі	Віцебская	Шумілінскі
Грышаны, в. 84, А-2		Грышаны	Заўзіна	шл.	Віцебскі	Віцебская	Віцебскі
Грышаны, в. 84, Г-4		Грышаны	Высокае	касцёл	Аршанскі	Віцебская	Аршанскі
Грышкава, в. 72, Д-2			Полацк	дзярж.	Полацкі		Расія
Грышкава, в. 78, А-1			Навель	Радзівілы	Полацкі		Расія
Грышкоўшчына, в. 74, Г-4			Грышкоўшчына	шл.	Берасцейскі		Расія
Грышкевічы, в. 82, Д-1	Грышчанкавічы	Грышкавічы	Дайгінаў	Камінскі	Аршанскі	Мінская	Вілейскі
Грышкева, в. 73, Г-1			Грышкева	шл.	Полацкі		Расія
Грышкоўна, в. 73, Г-1			Аўдзяніхава	Сяржэўскія	Полацкі		Расія
Грышлішкі, в. 108, В-4	Грышчанкоў	не існуе	Грышлішкі	Радзівілы	Берасцейскі	Брэсцкая	Камянюкі
Грышкоў, в. 72, Г-1			Полацк	дзярж.	Полацкі		Расія
Грышкоў, в. 72, Д-4			Полацк	дзярж.	Полацкі		Расія
Грышкоў, в. 73, В-4					Расійская імперыя		
Грышкоў, в. 73, В-2					інфлянты		Латвія
Грышкоў, в. 73, Г-2			Пупоўны	французскія	Полацкі		Расія
Грышкоў, в. 77, Б-2		Грышкоў	Муравіт	шл.	Полацкі	Віцебская	Расонскі
Грышкоў, в. 105, А-2		Грышкі	Судзілы	шл.	Мсціслаўскі	Магілёўская	Клімавіцкі
Грышкова Гара, з. 72, Б-2			Заазер'е	бязшляхты	Полацкі		Расія
Грэбені, в. 97, А-1	Грабёнцы		Гарадна	дзярж.	Гарадзенскі		Полыччы
Грэбенка, в. 101, А-1	Грабёлька	Грабенка	Акопаль	Радзівілы і віленскі біскуп	Менскі	Мінская	Мінскі
Грэбеньцы, в. 97, А-1			Гарадна	дзярж.	Гарадзенскі		Полыччы
Грэбень, в. 101, А-1	Грабелка	Грабень	Грабенк	Радзівілы	Менскі	Мінская	Пухавіцкі
Грэйсі, в. 81, А-2		не існуе	Гадуцішкі	віленскі каштэл	Ашмянскі	Віцебская	Пастаўскі
Грэйчава, в. 81, Б-3	Грышева	Грэйцава	Лучай	Агінскія	Ашмянскі	Віцебская	Пастаўскі
Грэск, в. 98, Д-1		Грэск	Грэск	місіянеры	Вайкавыскі	Брэсцкая	Пружанскі
Грэскі, м. 100, Г-4		Грэск	Слуск	Радзівілы	Ножагародскі	Мінская	Слуцкі
Грэцкія, з. 75, Б-4		Грэцкія	Чарос	дзярж. (пан Радзівіл)	Браслаўскі	Віцебская	Мёрскі
Губа, в. 79, А-1			Велік	дзярж.	Віцебскі		Расія
Губа, в. 91, А-1		не існуе	Халавіны	дамініканцы	Менскі	Мінская	Лагойскі
Губа, в. 91, А-2		Губа	Далькавы	шл.	Менскі	Мінская	Лагойскі
Губа, в. 91, Б-2		не існуе	Лагойск	Тышкевічы	Менскі	Мінская	Лагойскі
Губарава, в. 76, Б-2		не існуе	Оміфнава	дамініканцы	Полацкі	Віцебская	Верхнядзвінскі
Губарава, в. 94, В-1		не існуе	Магілёў	дзярж.	Аршанскі	Магілёўская	Дрыбінскі
Губаровічы, в. 122, Б-2		Губаравічы	Брагін	Рамікі?	Каралеўства Польскае	Гомельская	Хойніцкі
Губачэны, в. 91, Б-1		да 1998 Губенены	Губенены	Валадковіны	Менскі	Мінская	Лагойскі
Губкаўшчына, в. 86, Д-3		да 1998 Губкаўкі (далася з в. Семашкі)	Лебядка	сяляне	Лідскі	Гродзенская	Лідскі
Губянцішкі, в. 94, Д-3		Губкаўшчына	Воучасы	пав.	Мсціслаўскі	Магілёўская	Крычаўскі
Губін, в. 81, А-4	Губня	не існуе	Губін	шл.	Ашмянскі	Віцебская	Пастаўскі
Губін, в. 83, Б-2		Губіна	Губін	шл.	Полацкі	Віцебская	Лепельскі
Губін, з. 100, Б-3		Койданаў	Койданаў	Радзівілы	Менскі	Мінская	Уздзенскі
Губін, к. 118, Б-3			Губін	шл.	Пінскі		Украіна

Назвы населеных пунктаў, нумар старонкі і індэкс	Варыянты назваў паводле крыніц	Сучасныя назвы	Да якога маёнтка належала	Уладанне	Павет ВКЛ, краіна	Сучасная прыналежнасць:	
						вобласць	раён, краіна
Губіна, в. 94, В-1		Губіна	Гары	Салагубы	Аршанскі	Магілёўская	Дрыбінскі
Губінка, н. 87, Д-4		Губінка	Губінка	шл.	Гарадзенскі	Гродзенская	Гродзенскі
Губіца, в. 77, Д-3	Дубіца	Губіца	Ловаж	шл.	Полацкі	Віцебская	Шумілінскі
Губны, в. 91, В-1		Губны	Гарадок	Тышкевічы	Мінскі	Мінская	Мінскі
Губны, в. 113, Б-2		Губны	Страшын	віленскі біскуп	Рэчыцкі	Гомельская	Буда-Кашалёўскі
Губшцы, в. 74, Г-3	Губава		Губшці	шл.	Браслаўскі		Літва
Губчыца, в. 85, Г-1			Губчына	шл.	Мсціслаўскі		Расія
Губчыцы, в. 98, Д-1	Губны	Губчыцы	Канюі	дзярж.	Вайкавыскі	Гродзенская	Вайкавыскі
Губы, н. 91, Д-3		Губы	Губы	дзярж.	Ашмянскі	Мінская	Вілейскі
Гудзіна, н. 76, Б-2		да 1998 Гудава	Сволна	Храпавіцкія	Полацкі	Віцебская	Верхнядзінскі
Гудзевічы, к. 91, Д-2		Гудзевічы	Сміловічы	Агінскія	Мінскі	Мінская	Чэрвеньскі
Гудзіці, в. 90, Д-3		Гудзіці	Гудзіці	кармеліты	Ашмянскі	Гродзенская	Астравецкі
Гудзкамні, в. 88, Б-4			Наркушкі	шл.	Лідскі		Літва
Гудзні, в. 74, Д-4			Янаеў	шл.	Браслаўскі		Літва
Гудзіўшыно, в. 89, Б-3	Гудзіўшына	Гудзіўшына	Міхайлоўшына	шл.	Ашмянскі	Гродзенская	Ашмянскі
Гудзовічы, в. 97, Б-4		Гудзовічы	Гудзевічы	шл.	Гарадзенскі	Гродзенская	Мастоўскі
Гудзелі, в. 81, А-1	Гудзялі	Гудзелі	Гардзіцкі	віленскі капітул	Ашмянскі		Літва
Гудзелі, в. 87, Б-2			Вайсея	Масальскія	Гарадзенскі		Літва
Гудзелі, в. 87, В-4			Лішкір	дамініканы	Гарадзенскі		Літва
Гудзелі, в. 89, Б-2			Гелажы	взяты	Ашмянскі		Літва
Гудзелі, в. 90, Д-2	Гудзялі	Гудзялі	Старкінкі	віленскі біскуп	Менскі	Мінская	Стаўбцоўскі
Гудзец, в. 72, Г-4			Гудзец	шл.	Полацкі		Расія
Гудзілкі, в. 88, Д-2	Гудзікі	Шабакі	Шабакі	шл.	Лідскі	Гродзенская	Шчучынскі
Гудзяматы, в. 89, А-3	Гудзяніта	Гудзяніта	Жугранцы	Радзівілы	Ашмянскі	Гродзенская	Ашмянскі
Гудзяні, в. 80, Г-4	Гудзянкі	Гудзянкі	Гудзяні	Радзівілы	Віленскі	Гродзенская	Астравецкі
Гудзяматы, в. 89, Г-3	Гудзяматы		Бакшты	віленскі капітул	Ашмянскі	Гродзенская	Іўеўскі
Гуры, в. 88, Г-4	Гудзі	Гуды	Лада	дзярж.	Лідскі	Гродзенская	Лідскі
Гуды, в. 90, Г-2	Гуды	Гуды	Гулы	шл.	Менскі	Мінская	Валожынскі
Гудзя, в. 88, Г-3	Гудзі	Радунь	Радунь	дзярж.	Лідскі	Гродзенская	Воранаўскі
Гудзіцкі, в. 81, Б-1	Гудзіцкі	Гадушкі	Гадушкі	віленскі капітул	Ашмянскі	Віцебская	Пастаўскі
Гузні, в. 88, А-4	Гузні	Лепіна	Лепіна	Радзівілы	Лідскі	Гродзенская	Дзятлаўскі
Гукалы, в. 78, Б-1	Гукалы	Гукалы	Гукалы	дзярж.	Віцебскі	Віцебская	Полацкі
Гукова, в. 99, Д-3	Гукова	Данісавічыгінка	шл.	Новагародскі	Брэсцкая	Іванаўскі	
Гуліцы, в. 84, А-3	Палуэін	у вяскі г. Віцебск	Цярэхіна	шл.	Пацеі	Віцебскі	Віцебскі
Гулібіна, с. 75, Д-2		не існуе	Багданова	шл.	Браслаўскі	Віцебская	Браслаўскі
Гулібінцы, в. 86, Б-3			Гарадня	дзярж.	Гарадзенскі		Польшча
Гулевічы, в. 100, Д-3	Гулевічы		Шмакаўцы	Радзівілы	Новагародскі	Мінская	Капыльскі
Гулевічы, в. 107, В-1	Гулевічы		Каменец	дзярж.	Берасцейскі	Брэсцкая	Каменецкі
Гулевічы, в. 110, Г-3	Заслуч	Гулевічы	Слуцк	Радзівілы	Новагародскі	Гомельская	Жыткавічы
Гулевіны, ак. 121, А-4		Гулевіны	Багрымавіцы	дзярж.	Мазырскі	Гомельская	Калінкавіцкі
Гулі, в. 81, В-4		Гулі	Жосна	шл.	Ашмянскі	Мінская	Мядзельскі
Гулідава, в. 82, Б-1		Гулідава	Нарчыца	Сулістроўскія	Ашмянскі	Віцебская	Пыльдаўскі
Гулідава, в. 85, Б-1		не існуе	Вялікаконы	Багамольцы	Віцебскі	Віцебская	Лёзненскі
Гулідорка, в. 93, Б-4		Гулідорка	Шкілу	Чартарыйскія	Аршанскі	Магілёўская	Горацкі
Гуліка, в. 84, В-1		Гуліна	Сяно	Серакоўскія	Віцебскі	Віцебская	Сенненскі
Гуліны, в. 99, Г-4		Гулічы	Лекавічы	Масальскія	Новагародскі	Брэсцкая	Іванаўскі
Гулічы, в. 107, В-4		Гапцы	Равяцкі	дзярж.	Берасцейскі	Брэсцкая	Брэсцкі
Гулкі, в. 77, Б-3			Турычына	Серакоўскія	Полацкі		Расія
Гульбін, в. 74, Г-2			Гульбін	шл.	Браслаўскі		Літва
Гульбін, в. 86, В-4			Гарадня	дзярж.	Гарадзенскі		Польшча
Гульбі, в. 95, Д-3		да 1989 Гулькі			Мсціслаўскі	Магілёўская	Клімавіцкі
Гульцяўка, в. 85, Б-1			Хісінічы	дзярж.	Мсціслаўскі		Расія
Гумкаш, в. 85, Б-1		не існуе	Варшава	Агінскія	Віцебскі	Віцебская	Лёзненскі
Гумбарынчыкі, в. 90, В-1		Гумбарынчыкі	Перцаві	віленскі біскуп	Менскі	Мінская	Валожынскі
Гумбачыкі, в. 87, Д-3		Гумбачы	Цыдовічы	шл.	Гарадзенскі	Гродзенская	Гродзенскі
Гумянкі, в. 98, Д-4		Гумянкі	Слонім	дзярж.	Слонімскі	Гродзенская	Слонімскі
Гумянкі, н. 81, В-2		Гумянкі	Кабышынкі	Хамянскія	Ашмянскі	Віцебская	Пастаўскі
Гумяны, в. 108, Д-1	Гумяшаны	Гумяшаны	Брашоўны	віленскі капітул	Берасцейскі	Брэсцкая	Драгічынскі
Гумянькі, в. 76, В-3		Сакалькі	не існуе	шл.	Полацкі	Віцебская	Полацкі
Гумены, в. 76, В-4		не існуе	Архейкавічы	дзярж. (лен)	Полацкі	Віцебская	Полацкі
Гумны, в. 92, Б-2		Гумны	Барысаў	дзярж.	Аршанскі	Мінская	Клецкі
Гуні, в. 75, Б-4		не існуе	Дуча	Сапегі	Полацкі	Віцебская	Верхнядзінскі
Гунчанкі, в. 78, Д-3		Гунчанкі	Глазамены	Пашэі	Віцебскі	Віцебская	Віцебскі
Гуркі, в. 85, Д-1		Гуркі	Расаюнь	трынітарыі	Аршанскі	Віцебская	Дубровенскі
Гурэнцы, в. 87, Б-3			Празаль	дзярж.	Гарадзенскі		Літва
Гурэны, в. 97, В-2			Гарадня	дзярж.	Гарадзенскі		Польшча
Гурэс, в. 77, Б-4		Гурэі	Езярэнічы	дзярж.	Віцебскі	Віцебская	Талачынскі
Гурэс, в. 100, Д-4		Гурэі			Новагародскі	Мінская	Слуцкі
Гурчаны, в. 97, Д-4		Гурчаны	Валяцкаўшына	шл.	Вайкавыскі	Гродзенская	Свіслацкі
Гурчаны, в. 98, Д-1		Шамбілін	Валяцкаўшына	шл.	Вайкавыскі	Гродзенская	Вайкавыскі
Гурчонкі, в. 76, Г-2		не існуе	Дзюна	Сапегі	Полацкі	Віцебская	Верхнядзінскі
Гурэшчына, в. 90, Д-3		не існуе	Вязынкі	Валадковічы	Менскі	Мінская	Дзяржынскі
Гурэы, з. 75, В-3	Горы	Гуры Дварадовы	Дварэшка	шл.	Браслаўскі	Віцебская	Мёрскі
Гурэы, в. 76, Д-3	Горы	Горы	Гуры	шл.	Полацкі	Віцебская	Полацкі
Гурэына, з. 83, В-4		Гурэына	Якшэні	віленскі капітул	Віцебскі	Віцебская	Бешанковіцкі
Гурэынішчына, в. 100, Д-2	Сакалятыны	Гурэынішчына	Гурэынішчына	Быкоўскія	Новагародскі	Мінская	Клецкі
Гурэыны, з. 88, Г-4		Гурэыны	Дворышчы	юрыты	Лідскі	Гродзенская	Лідскі
Гурэыч, н. 107, В-1		Гурэыч	Рэчыца	Чартарыйскія	Берасцейскі	Брэсцкая	Каменецкі
Гурэлі, в. 74, Д-4		Гурэлі	Леанполь	шл.	Браслаўскі	Віцебская	Браслаўскі
Гурэцы, в. 83, Г-2		Гурэц	Гурэц	шл.	Аршанскі	Віцебская	Чашніцкі
Гусакі, в. 82, А-4		не існуе	Бабкінічы	шл.	Полацкі	Віцебская	Полацкі
Гусакі, в. 100, Г-1		Гусакі	Гусакі	касцёл	Новагародскі	Мінская	Нясвіжскі
Гусакі, в. 100, Г-1		Гусакі	Навашкоркі	шл.	Новагародскі	Мінская	Клецкі
Гусакова, в. 73, Г-1			Невель	Радзівілы	Полацкі		Расія
Гусакова, в. 77, Д-1		не існуе	Шашлава	пл.	Полацкі	Віцебская	Полацкі
Гусакова, з. 92, Б-1	Гуськова	Гусакова	Нарыца	Сулістроўскія	Аўкмянскі	Віцебская	Глыбоцкі
Гусакова, к. 83, А-3		Гусяны	Вула	Рамуль?	Полацкі	Віцебская	Шумілінскі
Гусаравіка, в. 121, Д-2		Гусарка			Каралеўства Польскае		Украіна
Гусарка, в. 99, Д-1			Крычаў	дзярж.	Мсціслаўскі	Магілёўская	Клімавіцкі
Гусева, в. 73, В-4			Арыстава	шл.	Полацкі		Расія
Гусева, в. 73, В-4			Цюхамны	шл.	Полацкі		Расія
Гусельніцкая, в. 73, А-3			Сабек	Радзівілы	Полацкі		Расія
Гусіна, в. 77, А-2			Полацк	дзярж.	Полацкі		Расія
Гусіна, м. 85, Г-3	Гусіна		Дубровіна	Сапегі	Берасцейскі		Расія
Гусіна, в. 106, Д-2			Гусінка	трынітарыі	Берасцейскі		Польшча
Гускі, в. 81, Г-1		не існуе	Шамятайшына	Сулістроўскія	Аўкмянскі	Мінская	Мядзельскі
Гускіна, в. 72, Г-3			Ясь	шл.	Полацкі		Расія
Гуслішы, в. 93, Д-2	Гуслянка		Буйнічы	Сапегі	Аршанскі	Магілёўская	Магілёўскі
Гуслянка, в. 93, Д-2	Гуслянка		Магілёў	дзярж.	Аршанскі	Магілёўская	Магілёўскі
Густат, в. 75, Г-3	Густа, Густот	Густаты	Браслаў	дзярж.	Браслаўскі	Віцебская	Браслаўскі
Гута, в. 83, Б-1		Гута	Сухадолле	барысінцы	Полацкі	Віцебская	Ушацкі
Гута, в. 85, А-2			Мікуліна	Агінскія	Віцебскі		Расія
Гута, в. 86, Б-2			Фаніпаль	дзярж.	Гарадзенскі		Польшча
Гута, в. 86, Б-4			Вітры	камендулы	Гарадзенскі		Польшча
Гута, в. 86, Б-4			Вітры	камендулы	Гарадзенскі		Польшча
Гута, в. 86, Д-4			Шпабін	Хрыстовічы	Гарадзенскі		Польшча
Гута, в. 88, Б-4		Гута	Пазамбы	шл.	Лідскі	Гродзенская	Воранаўскі
Гута, в. 89, Б-2		Гута	Жамаслаў	Цыбты	Ашмянскі	Гродзенская	Іўеўскі
Гута, в. 92, Д-2		Гута	Бокаві	Валовічы	Менскі	Мінская	Берэзінскі
Гута, в. 94, В-2		не існуе	Пацкава	Цюхамавецкія	Мсціслаўскі	Магілёўская	Мсціслаўскі
Гута, в. 99, Д-2		Гута	Мыш	Масальскія	Новагародскі	Брэсцкая	Баранавіцкі
Гута, в. 100, Б-4		Гута	Гута	Тайкаванічы	Завішы	Менскі	Мінская	Уздзенскі
Гута, в. 102, Г-2		Гута	Гута	Любонічы	дзярж.	Рэчыцкі	Магілёўская	Краснаполь
Гута, в. 103, В-4		Гута	Гута	Журавіны	Рэчыцкі	Рэчыцкі	Гомельская	Рагачоўскі
Гута, в. 107, А-4		Гута	Гута	Лыкажы	дзярж.	Вайкавыскі	Брэсцкая	Пружанскі
Гута, в. 108, Д-2		Гута	Гута	Варончы	шл.	Пінскі	Брэсцкая	Драгічынскі
Гута, в. 109, А-3		Гута	Гута	Еляноле	шл.	Новагародскі	Брэсцкая	Ганцавіцкі
Гута, в. 113, Б-4		Колас	Прысно	дзярж. (лен)	Рэчыцкі	Гомельская	Буда-Кашалёўскі
Гутава, в. 108, Д-2		Гутава	Гутава	кармеліты	Пінскі	Брэсцкая	Драгічынскі
Гутарэўшчына, в. 84, А-3		у вяскі г. Віцебск	Гутарэўшчына	Лускіны	Віцебскі	Віцебская	Віцебскі
Гутарэўшчына, в. 99, Б-3		Кузайшына	Грудзі	шл.	Новагародскі	Брэсцкая	Баранавіцкі
Гуткова, в. 78, А-2			Невель	Радзівілы	Полацкі		Расія
Гуткова, в. 85, А-2			Мікуліна	Агінскія	Віцебскі		Расія
Гутоўны, в. 106, Д-4		Гутаўны	Вялюнь	шл.	Берасцейскі	Брэсцкая	Брэсцкі
Гутоўшчына, з. 90, В-2		Гудзішкі	Вазгрынцы	шл.	Менскі	Мінская	Мядзельскі

Назвы населеных пунктаў, нумар старонкі і індэкс	Варыянты назваў паводле крыніц	Сучасная назва	Да якога мёнтка належала	Уладанні	Павет ВКЛ, краіна	Сучасная прыналежнасць	
						воблаць	раён, краіна
Гуцца, п. 103, Г-4		Гуцава	Юдзяны	Юдзькія	Рэчыцкі	Гомельская	Рагачоўскі
Гуцка, п. 78, А-2			Усвят	дзярж.	Віцебскі		Расія
Гуціча, ас. 115, Б-4					Берасцейскі		Польшча
Гуцічына, в. 76, Г-4	Гуцічына	не існуе	Белае	шл.	Полацкі	Віцебская	Полацкі
Гуцічына, в. 83, В-2	Гуцічын	не існуе	Гуцькова	Корсакі і інш.	Полацкі	Віцебская	Лёзненскі
Гуцькова, в. 65, Б-1		Гуцькова	Варшава	Агінскія	Віцебскі	Віцебская	Лёзненскі
Гуцькова, в. 94, А-2		Гуцькова	Горкі	Салагубы	Аршанскі	Магілёўская	Горацкі
Гуцяшкі, ас. 87, А-4		Гуцяшкі	не існуе	шл.	Гарадзенскі	Гродзенская	Гродзенскі
Гуцяшкі, с. 97, А-4		Гуцяшкі	Гуцяшкі	шл.	Гарадзенскі	Гродзенская	Гродзенскі
Гуя, в. 90, Б-3	Гай	Гуя	Гуя	Валадковічы	Мінскі	Мінская	Мінскі
Гэнсь, з. 115, Б-3	Гусь				Каралеўства Польскае	Польшча	
Гэвэйкі, в. 75, В-2		Гэвэйкі	Завэрэ	шл.	Браслаўскі	Віцебская	Браслаўскі
Гэйкіні, в. 88, Г-4		Эйтуны	Тракяй	шл.	Аўшвескі	Гродзенская	Лідскі
Гэнюнэ, з. 88, Б-3	Гэлуны		Раякуні	шл.	Лідскі		Літва
Гэрнелэ, в. 74, Д-3	Гэрвелішкі		Дуды	шл.	Браслаўскі		Літва
Гэрвелішкі, з. 74, Д-3			Дауглішкі	дзярж.	Аўшвескі		Літва
Гэбесы, в. 78, Г-3		не існуе	Усвят	дзярж.	Віцебскі	Віцебская	Гарадоцкі
Гэбоя, в. 83, А-4		Гэбея	Гэбея	шл.	Віцебскі	Віцебская	Шумілінскі
Гэбэродзка, в. 91, Г-3		Гэбэродзка	Шыляны	вінаскі біскуп	Мінскі	Мінская	Смалявіцкі
Гэбэрэшкі, в. 97, Д-3	Гэбэрэшкі	Гэбэрэшкі	Свісілаі	Тышкевічы	Вайкавіскі	Гродзенская	Свіслацкі
Гэбрамышлі, в. 84, В-4		Гэбрамышлі	Гэбрамышлі	шл.	Віцебскі	Віцебская	Лёзненскі
Гэбрамышлі, в. 83, Г-2	Гэбрамышлі	Гэбрамышлі	Хлюсткевічы	Храптовічы	Аршанскі	Віцебская	Чашніцкі
Гэбрамышлі, в. 116, А-1			Куцкевічы	Салокі	Берасцейскі		Польшча
Гэбранка, в. 106, Д-3	Добры Ніз	не існуе	Пратулін	Патоцкія	Берасцейскі	Брэсцкая	Брэсцкі
Гэбранка, м. 150, А-3					Расійская імперыя		Украіна
Гэбрасольцы, в. 98, Д-2		Гэбрасольцы	Гэбрасольцы	пан.	Вайсвілкскі	Гродзенская	Замыслоўскі
Гэбрасалэўка, в. 109, Г-2	Гэбрасалэўка	Гэбрасалэўка	Пагост	Друцкі-Любецкі	Пінскі	Брэсцкая	Пінскі
Гэбрасяжкічы, в. 90, Г-2	Гэбрусяжкічы	Гэбрасяжкічы	Гарэлічкі	Пазы	Аршанскі	Магілёўская	Чэрыкаўскі
Гэбратычы, в. 116, А-1			Кодзень	Сапегі	Берасцейскі		Польшча
Гэбрэўлянкі, в. 89, В-2	Гэбрэўляны	Гэбрэўлянкі	Суботнікі	Радзівілы	Аўшвескі	Гродзенская	Іўеўскі
Гэбрэхімбакі, к. 76, А-4			Дзюсіна	дзярж.	Полацкі		Расія
Гэбрэхімісы, в. 108, А-4		Гэбрэхімісы	Гэбрэхімісы	езуіты	Новагародскі	Брэсцкая	Івацэвіцкі
Гэбрэцца, в. 76, Б-3		не існуе	Кімцішкі	дзярж.	Полацкі	Віцебская	Расонскі
Гэбрэчя, в. 82, А-3	Гэбрэні	Гэбрэчя	Рашкагіка	шл.	Аўшвескі	Віцебская	Докшыцкі
Гэбрэчагорава, в. 83, В-4	Гэбрэчагорскі Кляштар	Гэбрэчагорскі	Гэбрэчагорскі	бізыльнікі	Полацкі	Віцебская	Бешанковіцкі
Гэбрэшавічы, в. 92, Д-4		Гэбрэшавічы	Гэбрэшавічы	дзярж.	Аршанскі	Магілёўская	Бялыніцкі
Гэбрэчя, в. 121, В-3		Гэбрэчя	Гэбрэчя	Аскеркі	Мазырскі	Гомельская	Лельчыцкі
Гэбрэчяўкі, в. 91, Б-2		Гэбрэчяўкі	Гэбрэчяўкі	касцёл	Мінскі	Мінская	Пагосскі
Гэбрэчяўкі, м. 96, В-3	Гэбрэчяўкі				Каралеўства Польскае	Польшча	
Гэбрэчяўкі, з. 100, А-4		Гэбрэчяўкі	Кайдзянкі	Радзівілы	Мінскі	Мінская	Дзярэчынскі
Гэбрэчяўкі, в. 90, Б-4			Гэбрэчяўкі	касцёл	Гарадзенскі		Польшча
Гэбрэчяўкі, в. 97, Г-1			Зяблуўкі	Радзівілы	Гарадзенскі		Польшча
Гэбрэнь, в. 93, А-4	Гэбрэнь	Гэбрэўка	Гэбрэўка	Сапегі	Аршанскі	Віцебская	Гэбрэўскі
Гэбрэзіна, в. 82, А-3	Гэбрэзіна	Сяліа	Рашкагіка	кармелітні	Полацкі	Віцебская	Глыбоцкі
Гэбрэйка, в. 84, А-2	Гэбрэйка	Цялятнікі	касцёл	Віцебскі	Віцебскі	Віцебская	Віцебскі
Гэбрэжка, в. 103, А-4		Гэбрэжка	Магілёў	дзярж.	Аршанскі	Магілёўская	Бялыніцкі
Гэбучын, в. 107, Б-3	Гэбучын	Гэбучын	Кобрын	дзярж.	Берасцейскі	Брэсцкая	Пружанскі
Гэвішавічы, в. 107, Б-4		Гэвішавічы	Сялец	Сапегі	Берасцейскі	Брэсцкая	Баранавіцкі
Гэмідзева Мілена, в. 113, Г-4			у межах г. Гомель	Гомель	дзярж.	Рэчыцкі	Гомельская	Гомельскі
Гэмідзевічы, в. 96, Д-4					Каралеўства Польскае	Польшча	Польшча
Гэмідзевічы, в. 103, А-4		Гэвішавічы	Мартінёў	лэнэж.	Аршанскі	Магілёўская	Бялыніцкі
Гэмідзевічы, в. 112, Г-2		Гэвішавічы	Гэмідзевічы	лэнэж.	Мазырскі	Гомельская	Калінкавіцкі
Гэвіда-Гарадок, м. 119, А-3	Гэвіда-Гарадок	Гэвіда-Гарадок	Гэвіда-Гарадок	Радзівілы	Пінскі	Брэсцкая	Столінскі
Гэвідзяхвіны, в. 83, Б-3		Гэвідзяхвіны	Гэвідзяхвіны	шл.	Полацкі	Віцебская	Бешанковіцкі
Гэвідзкі, в. 81, Д-4	Гэвідкі	Гэвідкі	Касоцінкі	шл.	Аўшвескі	Мінская	Віленскі
Гэвідзкі, в. 82, Б-3	Гэвідкі	Вялікія Гэвідкі	Галубічы	шл.	Полацкі	Віцебская	Глыбоцкі
Гэвілкі, з. 82, Б-3		Малыя Гэвідкі	Куксін	шл.	Полацкі	Віцебская	Глыбоцкі
Гэвілы, в. 75, Г-2		Гэвілы	Гэвілы	шл.	Браслаўскі	Віцебская	Браслаўскі
Гэвіцішкі, з. 80, Б-4			Лынгупы	Гільзоны	Аўшвескі		Літва
Гэгэя, м. 75, А-4					Інфлянты		Латвія
Гэдзеяі, в. 76, В-2		Гэдзкі	Зялкі	шл.	Полацкі	Віцебская	Верхнядзвінскі
Гэдзеяі, в. 79, В-1			Гэдзеяі		Віцебскі		Расія
Гэйліцкі, в. 80, Д-4		Гэйліцкі	Жыжмаі	шл.	Аўшвескі	Гродзенская	Астравецкі
Гэйліцкі, в. 88, В-4		Гэйліцкі	Мацюлкі	шл.	Аўшвескі	Гродзенская	Воранаўскі
Гэйліцкі, в. 89, Г-2		Гэйліцкі	Іўе	Агінскія	Аўшвескі	Гродзенская	Іўеўскі
Гэйліцы, з. 97, А-2		Гэйліцкі	Гэрадзіца	дзярж.	Гарадзенскі	Гродзенская	Гродзенскі
Гэйліцкі, в. 88, Б-3			Энцішкі	дзярж.	Лідскі		Літва
Гэйліцкі, в. 88, Б-4		Гэйліцкі	Германішкі	вінаскі біскуп	Лідскі	Гродзенская	Воранаўскі
Гэйліцкі, в. 88, В-2					Троцкі		Літва
Гэйліцкі, в. 88, В-4		Гэйліцкі	Полуніцкі	шл.	Аўшвескі	Гродзенская	Воранаўскі
Гэйліцкі, в. 88, Г-4		Гэйліцкі	Гэйліцкі	іўгуцкі	Лідскі	Гродзенская	Лідскі
Гэйліцкі, в. 89, Б-1		Гэйліцкі	Германішкі	дзярж.	Аўшвескі	Гродзенская	Іўеўскі
Гэйліцкі, в. 90, Б-1	Вялікая Гэйліцкі	Гэйліцкі	Вялікія	Чартарыйскія	Аўшвескі	Мінская	Валожынскі
Гэйліцкі, в. 90, В-4		не існуе	Відагошч	шл.	Мінскі	Мінская	Мінскі
Гэйліцкі, в. 90, Г-1		Гэйліцкі	Гэйліцкі	касцёл	Мінскі	Мінская	Валожынскі
Гэйліцкі, в. 101, Б-3		Гэйліцкі	Нарадзіні	шл.	Мінскі	Мінская	Пухавіцкі
Гэйліцкі, в. 90, В-4		Гэйліцкі	Заслаў	Пшаздзецкія	Мінскі	Мінская	Мінскі
Гэйні, ч. 90, А-4			Ялыкі	дзярж.	Аўшвескі		Літва
Гэйліцкі, в. 80, Д-3		не існуе	Гэйліцкі	Разумы	Аўшвескі	Гродзенская	Астравецкі
Гэйліцкі, в. 88, В-4		Гэйліцкі	Гэрадзіна	шл.	Лідскі	Гродзенская	Воранаўскі
Гэмелевічы, в. 97, А-3		Гэрадзіна	Гэрадзіна	дзярж.	Гарадзенскі	Гродзенская	Гродзенскі
Гэколле, в. 111, А-3		Гэколь	Гэколле	шл.	Новагародскі	Магілёўская	Глускі
Гэктары, п. 74, Д-4	Гэктары		Цвеорэ	бенедыктынцы	Аўшвескі		Літва
Гэкудава, в. 92, Б-1		Гэкудава	Барысаў	дзярж.	Аршанскі	Мінская	Крупскі
Гэкудзй, м. 89, Д-1		Гэкудава 1	Гэкудзй	Салагубы	Лідскі	Гродзенская	Лідскі
Гэкудзй, м. 115, А-3			Біла	Радзівілы	Берасцейскі		Польшча
Гэкучына, в. 83, Д-3		Гэкучына	Чарэя	Сапегі	Аршанскі	Мінская	Крупскі
Гэлейкі-Чарнавізы, в. 75, В-4		Гэлейкі-Чарнавізы	Лікаўчыты	Пацыцкія	Браслаўскі	Віцебская	Мёрскі
Гэлёкі Бор, з. 75, Г-4		не існуе	Гагост	Сапегі	Браслаўскі	Віцебская	Мёрскі
Гэлекін, к. 88, Д-4		Гэлёкін	Ольшэў	шл.	Лідскі	Гродзенская	Лідскі
Гэлёкін, с. 75, Г-1		Гэлёкі	Опса	дзярж.	Браслаўскі	Віцебская	Браслаўскі
Гэленчына, ас. 94, Д-3		Гэленчына	Гэленчына	шл.	Мсціслаўскі	Магілёўская	Крычаўскі
Гэйдзева, в. 78, В-4		не існуе	Тыркулі		Полацкі	Віцебская	Полацкі
Гэйдзевічы, в. 90, Д-1		Гэлідзевічы	Гэлідзевічы	касцёл	Мінскі	Мінская	Валожынскі
Гэліна, в. 90, А-3			Гэйцыны	шл.	Аўшвескі		Літва
Гэліна, в. 96, А-4			Гарадзя	дзярж.	Гарадзенскі		Польшча
Гэліначаны, в. 87, Д-1			Ліпск	шл.	Гарадзенскі		Польшча
Гэліначыны, в. 98, Д-2		Гэліны	Нявіна	шл.	Лідскі	Гродзенская	Шчучынскі
Гэлістова, м. 96, А-3					Каралеўства Польскае	Польшча	
Гэлматяўшыны, в. 99, Б-4		Гэлматяўшына	Гэлматяўшына	шл.	Новагародскі	Гродзенская	Карэліцкі
Гэлосцы, в. 72, Г-3			Сона	шл.	Полацкі		Расія
Гэлосцы, в. 72, Д-4	Будзікі		Полацкі	дзярж.	Полацкі		Расія
Гэлосцы, в. 76, А-4			Гэлосцы	дзярж.	Полацкі		Расія
Гэлосцы, в. 83, Б-3		Гэлосцы	Гэлосцы	шл.	Полацкі	Віцебская	Бешанковіцкі
Гэлубуй, в. 106, Б-1	Гэлубава				Каралеўства Польскае	Польшча	
Гэлуева, в. 83, А-4		Гэлуева	Клімаві	шл.	Полацкі	Віцебская	Шумілінскі
Гэлыцэры, в. 72, Д-4			Полацкі	дзярж.	Полацкі		Расія
Гэлыкевічы, в. 91, А-2		Гэлыкевічы	Гэлыкевічы	шл.	Мінскі	Мінская	Пагосскі
Гэлыкі, в. 83, Г-1		Гэлікі	Свяда	Жабы	Аршанскі	Віцебская	Лепельскі
Гэлыкі, в. 108, А-1		Гэлікі	Ражана	Сапегі	Слонімскі	Брэсцкая	Пружанскі
Гэлынцы, п. 73, В-3			Дзядзіна	Гільзоны	Полацкі		Расія
Гэлыні Восграў, в. 73, А-3			Себеж	Радзівілы	Полацкі		Расія
Гэлынцы, п. 75, Г-4			Забелле	шл.	Полацкі		Расія
Гэлынія Беляві, в. 98, Б-4		Белякі	Здзяцелі	Радзівілы	Слонімскі	Гродзенская	Дзятлаўскі
Гэлынія Шэрві, в. 83, Б-3		не існуе	Вука	Рэжунь?	Полацкі	Віцебская	Шумілінскі
Гэмавецце, в. 91, Д-4		Гэмавецце	Ігумен	вінаскі біскуп	Мінскі	Мінская	Чэрвеньскі
Гэмаморчыны, в. 95, Д-1		Гэмаморчыны	Крычаў	дзярж.	Мсціслаўскі	Магілёўская	Клімавіцкі
Гэмаёрка, в. 122, Б-4		Гэмаёркі	Брагін	Радзівіл	Каралеўства Польскае	Гомельская	Лоеўскі
Гэмачава, в. 73, Г-1			Бохнова	шл.	Полацкі		Расія
Гэмачава, в. 73, Г-3		не існуе	Асвея	Гільзоны	Полацкі	Віцебская	Верхнядзвінскі
Гэмачава, в. 80, Б-3		Гэмачава	Малаўзяўна	Аўскія	Мінскі	Мінская	Маладзечанскі
Гэмачавічы, в. 110, В-4		Гэмачавічы	Слуск	Радзівілы	Новагародскі	Мінская	Салігорскі
Гэмачавічы, в. 112, Г-2		Гэмачавічы	Гэмачавічы	дзярж.	Мазырскі	Гомельская	Калінкавіцкі
Гэмачаў, п. 106, А-1	Гэмачава				Каралеўства Польскае	Польшча	
Гэмачаў, в. 108, А-3		Гэмачава	Гнойна	Васьпальнае	Слонімскі	Брэсцкая	Іванаўскі

Назвы населеных пунктаў, нумар старонкі і індэкс	Варыянты назвы і паводле крыніц	Сучасныя назвы	Да якога маёнтка належала	Уладанне	Павет ВКЛ, краіна	Сучасная прыналежнасць	
						вобласць	раён, краіна
Дамянічы, в. 107, Г-1		Дзяменічы	Чарнаўрышы	Радзівілы	Берасцейскі	Брэсцкая	Жабінкаўскі
Дамянова, в. 102, Д-3		Дамянова	Бабруйск	дзярж.	Рэчыцкі	Магілёўская	Бабруйскі
Дамяноўшчына, в. 90, В-1		Дамяноўшчына	Пяршай	віленскі біскуп	Ашмянскі	Мінская	Валожынскі
Дамяны, в. 93, В-4		Дамяны	Магілёў	дзярж.	Аршанскі	Магілёўская	Полацкі
Дамярадзі, в. 86, Д-4			Гарадня	дзярж.	Гарадзенскі		Польшча
Дамяткаванічы, в. 100, Г-1		Дамяткаванічы	Дамяткаванічы	дамініканцы	Новагародскі	Мінская	Клецкі
Дамяўшы, в. 81, Б-1		Дамяўшы	Дубровішчына	шл.	Ашмянскі	Віцебскі	Пастаўскі
Дамяўшы, в. 86, Д-3		Дамяўшы	Макэйкава	Хадкевічы	Лідскі	Гродзенская	Шчучынскі
Дамячыў, в. 116, Б-1		Дамячава	Славятычы	Радзівілы	Берасцейскі	Брэсцкая	Брэсцкі
Дамяшэвы, в. 91, Г-2		Дамяшавы	Смалявічы	Радзівілы	Менскі	Мінская	Смалявіцкі
Дамяшковічы, в. 82, Д-3		Дамяшкавічы	Дамяшковічы	Слізені	Менскі	Віцебская	Докшыцкі
Дамяшы, в. 75, Г-1		Дамяшы	Опса	дзярж.	Браслаўскі	Віцебская	Браслаўскі
Дамяшы, в. 90, Б-2		Дамяшы	Паляны	шл.	Ашмянскі	Мінская	Маладзечанскі
Дамяшы, в. 91, Б-1		Дамяшы	Дамяшы	шл.	Менскі	Мінская	Пухавіцкі
Дамяшы, в. 99, Г-4		Дамяшы	Свяяшчы	шл.	Новагародскі	Брэсцкая	Іванаўскі
Дамяшыцы, в. 109, Д-1		Дамяшыцы	Дамяшыцы	шл.	Пінскі	Брэсцкая	Пінскі
Дамяшэвічы, в. 84, Г-1		Дамяшэвічы	Нямойта	Сянгушкі	Віцебскі	Віцебская	Сенненскі
Дамяшэвічы, в. 99, Г-2		Дамяшэвічы	Ставолевы	Агінскія	Новагародскі	Брэсцкая	Баранавіцкі
Дамброва, в. 86, Д-3			Гарадня	дзярж.	Гарадзенскі		Польшча
Дамброва, м. 87, Д-1	Дуброва		Гарадня	дзярж.	Гарадзенскі		Польшча
Дамброў, м. 98, А-1	Дамброва, Дамброві	Дамброва	Дамброў	шл.	Лідскі	Гродзенская	Шчучынскі
Дамброўка, в. 86, В-4			Васільлі?	дзярж.	Гарадзенскі		Польшча
Дамброўка, в. 96, Д-1					Каралеўства Польскае	Польшча	
Дамброўка, в. 83, Г-3	Дамброўка	Дубровіцкі	Слідзяны	шл.	Аршанскі	Віцебская	Чашніцкі
Дамброўская Ніва, в. 118, Г-4			Вялунь	Плятары	Пінскі		Украіна
Дамброўшчына, в. 89, В-1	Дубровішчына		Геранёны	дзярж.	Ашмянскі		Літва
Дамейкі, в. 88, Г-4		Дамейкі	Лда	дзярж.	Лідскі	Гродзенская	Лідскі
Дамойкі, в. 88, Г-1		Дамейкі	Васіліскі	дзярж.	Лідскі	Гродзенская	Шчучынскі
Дамуці, в. 80, Б-4		Дамуці	Льятупы	Гільзены	Ашмянскі	Віцебская	Пастаўскі
Данева, в. 76, Д-3		Данева	Данева	Корсакі	Полацкі	Віцебская	Полацкі
Данейні, в. 79, Г-2			Дундзені	віленскі біскуп	Браслаўскі		Літва
Данейні, м. 99, Б-2		Данейкі	Ярва	каралі	Новагародскі	Брэсцкая	Баранавіцкі
Даннана, м. 72, В-2			Полацк	дзярж.	Полацкі		Расія
Даннана, м. 94, В-3		Данішэўск	Дорахоўка	шл.	Мсціслаўскі	Магілёўская	Мсціслаўскі
Даннанічы, м. 96, Г-4		не існуе	Парэчча	Валовічы	Слонімскі	Гродзенская	Слонімскі
Даннанічы, м. 99, Б-1		Данішэвічы	Ельня	шл.	Новагародскі	Гродзенская	Дзятлаўскі
Даннанічы, м. 100, А-4		Данішэвічы	Уша	Завішы	Менскі	Мінская	Дзяржынскі
Даннанічы, в. 113, Б-4		Данішэвічы	Данішэвы	дзярж.	Рэчыцкі	Гомельская	Веткаўскі
Данілаўка, з. 82, В-3		не існуе	Данілаўка	шл.	Ашмянскі	Віцебская	Дзісненскі
Данілаўка, в. 84, Д-1		Данілаўка	Смаляны	Сянгушкі	Аршанскі	Віцебская	Талачынскі
Данілаўскія, п. 77, Д-3		Заабаль	Казьяны	дзярж.	Віцебскі	Віцебская	Шумілінскі
Данілаўцы, в. 87, Г-1			Вігры	каморцы	Гарадзенскі		Польшча
Данілаўцы, в. 98, В-1		Данілаўцы	Война	дзярж.	Вайкавыскі	Гродзенская	Вайкавыскі
Данілаўчына, в. 82, А-4		Данілава	Бешанковічы	Агінскія	Полацкі	Віцебская	Шумілінскі
Данілаўчына, в. 89, Б-3		не існуе	Страхлаўшчына	шл.	Ашмянскі	Гродзенская	Ашмянскі
Данілевічы, в. 120, В-2		Данілевічы	Турэў	Салагубы?	Пінскі	Гомельская	Лельчыцкі
Данілевічы, в. 78, Д-3		не існуе	Глозамічы	Пацеі	Віцебскі	Віцебская	Віцебскі
Данілкі, в. 89, В-3		Данілкі	Вішнеў	Хвалтовічы	Ашмянскі	Мінская	Валожынскі
Данілкі, в. 97, В-3		Данілкі	Бараставіца	шл.	Гарадзенскі	Берасцейскі	Берасцейскі
Данілоўчы, в. 112, А-1		Данілоўка	Данілаўкі	дзярж. (ген)	Рэчыцкі	Гомельская	Светлагорскі
Данкевічы, в. 93, Б-3		Данькавічы	Школу	Чартарыйскія	Аршанскі	Магілёўская	Шклоўскі
Данкова, в. 115, А-3			Бела	Радзівілы	Берасцейскі		Польшча
Данкоўская Рудня, в. 86, В-4			Гарадня	дзярж.	Гарадзенскі		Польшча
Данцы, в. 98, Б-2		Данцы	Дзярэчын	Сапегі	Слонімскі	Гродзенская	Мастоўскі
Данцы, п. 115, Б-4			Славятычы	Радзівілы	Берасцейскі		Польшча
Данькавка, в. 78, А-1			Невель	Радзівілы	Полацкі		Расія
Данюшэўцы, в. 81, Д-1	Данюшаў	Данюшава	Данюшэўцы	каруты	Ашмянскі	Гродзенская	Смаргонскі
Данюшэўцы, з. 74, Д-3			Палявы	шл.	Ашмянскі		Літва
Данэвы, в. 83, Б-4		Данэвы	Сямёнава	Цюхановецкія	Полацкі	Віцебская	Бешанковіцкі
Данэрная, в. 85, В-3			Рудня	Агінскія	Аршанскі		Расія
Дар, п. 79, В-2	Дор		Волак	дзярж.	Віцебскі		Расія
Дарабабыль, п. 99, В-2		Дарагабыль	Жалезніца	Кошчацы	Новагрудскі	Брэсцкая	Баранавіцкі
Дараша, в. 81, Б-4		Дараюе	Дараша	шл.	Ашмянскі	Віцебская	Пастаўскі
Дарагабужа, в. 98, В-3	Дарабужка	Дарагабужа	Дамарчын	Сапегі	Слонімскі	Гродзенская	Ваўкавыскі
Дарагакунаўка, в. 84, А-2		Прыдзянкіне	Астрэўка	Пацеі	Віцебскі	Віцебская	Бешанковіцкі
Дарагакунаўка, м. 103, В-4		Дарагунск	Новы Быхаў	Сапегі	Аршанскі	Гомельская	Рагачоўскі
Дараэйск, м. 100, В-3		Дараэйск	Катнель	Радзівілы	Новагародскі	Мінская	Капыльскі
Дарагая, в. 94, Д-3		Дарагая	Дараган	дзярж.	Мсціслаўскі	Магілёўская	Крычаўскі
Дарагі, в. 85, В-2			Рудня	Агінскія	Аршанскі		Расія
Дарагін, в. 105, А-1		Дарагінь	Кончуў	дзярж.	Мсціслаўскі	Магілёўская	Клімавіцкі
Дараглін, в. 88, В-2		Дараглены	Доверкаш	Сапегі	Слонімскі	Гродзенская	Мастоўскі
Дарагліновы, п. 82, Д-1		Дараглінавы	Дараглінавы	дамініканцы	Менскі	Мінская	Лагойскі
Дарожылавы, в. 78, В-3		Дарожылавы	Дзёрнавічы	Корсакі	Полацкі	Віцебская	Верхнядзвінскі
Дарогленавы, в. 116, А-4		Дарогленавы	Берасце	дзярж.	Берасцейскі	Брэсцкая	Маларыцкі
Дарожно, м. 110, А-4		Дарасно	Слуск	Радзівілы	Новагародскі	Мінская	Любанскі
Дарэй, в. 99, Г-3	Дарава	Дарава	Дарэў	каноніс регулярныя	Новагародскі	Брэсцкая	Ляхавіцкі
Дарэй, в. 99, Г-3		не існуе	Дарэў	шл.	Новагародскі	Брэсцкая	Ляхавіцкі
Дарэўка, в. 99, Г-2		Дарэўскае	Мыш	Масальскія	Новагародскі	Брэсцкая	Баранавіцкі
Дарафеевіч, в. 114, Д-2		Чырвоная Буда	Томель	дзярж.	Рэчыцкі	Гомельская	Добрушскі
Дарэні, в. 78, Б-2	Васкава	Дарэні	Усант	дзярж.	Віцебскі	Віцебская	Гарадоцкі
Дарэні, в. 90, В-2		Дарэні	Дарэні	шл.	Менскі	Мінская	Маладзечанскі
Дарэшы, в. 88, Г-1		Дарэшы	Пінішкі	дзярж.	Ашмянскі	Гродзенская	Шчучынскі
Дарэшавічы, в. 97, А-3		Дарэшавічы	Гарадніца	дзярж.	Гарадзенскі	Гродзенская	Гродзенскі
Дарэшавічы, в. 120, А-3		Дарэшавічы	Сяндзянь	каруны	Мазырскі	Гомельская	Петрыкаўскі
Дарэўшы, в. 72, Г-1			Полацк	дзярж.	Полацкі		Расія
Дарэўні, в. 83, Г-4		не існуе	Белца	Навацкія	Аршанскі	Віцебская	Сенненскі
Дарэўны, в. 87, Г-2		Дарэўны	Дарэўны	шл.	Гарадзенскі	Гродзенская	Гродзенскі
Дарэўш, в. 108, А-1		Дарэўшы	Бусяк	картэзіянцы	Слонімскі	Брэсцкая	Іванаўскі
Дарэўш, в. 73, Д-2			Невель	Радзівілы	Полацкі		Расія
Дарліва, ак. 94, Д-4		Дарлівае	Дарліва	шл.	Мсціслаўскі	Магілёўская	Клімавіцкі
Дарожкі, в. 76, Д-2	Дарожкі	Дарожкі	Яэна	шл.	Полацкі	Віцебская	Міёрскі
Дарожкі, в. 79, В-2		Дарожкі	Волак	дзярж.	Віцебскі	Гродзенскі	Расія
Дарожкава, в. 72, Г-2			Полацк	дзярж.	Полацкі		Расія
Дарожкава, в. 95, Г-1			Дарожкава	шл.	Мсціслаўскі		Расія
Дарожкаўчына, в. 76, Г-2		Дарожкавічы	Дарожкавічы	шл.	Полацкі	Віцебская	Міёрскі
Дарожкаўчына, в. 82, А-4	Дарожкі	Дарожкавічы	Сяслічна	шл.	Полацкі	Віцебская	Ушацкі
Дарожкаўчына, в. 92, Б-4		Дарожкавічы	Круглае	Агінскія	Аршанскі	Магілёўская	Круглянскі
Дарожкаўчына, в. 111, А-2		Дарожкавічы	Слуск	Радзівілы	Новагародскі	Мінская	Старадарожскі
Дарожкова, в. 78, В-2		не існуе	Усвят	дзярж.	Віцебскі	Віцебская	Гарадоцкі
Дарожкова, в. 79, В-1			Волак	дзярж.	Віцебскі		Расія
Дары, в. 93, Г-3		Дары	Магілёў	дзярж.	Аршанскі	Магілёўская	Магілёўскі
Дарэшкова, в. 73, Г-1			Невель	Радзівілы	Полацкі		Расія
Дасовы, в. 93, Д-2		Дасовічы	Быхаў	Сапегі	Аршанскі	Магілёўская	Магілёўскі
Дастоева, в. 106, Д-4		Дастоева	Дастоева	шл.	Пінскі	Брэсцкая	Іванаўскі
Дастоеўская Волька, в. 108, Д-4		Вулька	Дастоеўская Волька	шл.	Пінскі	Брэсцкая	Іванаўскі
Дасуэка, м. 94, А-4					Расійская імперыя		Расія
Дайбарой, в. 90, Б-4	Дайбары	Дайбарова	Дайбарой	Валадковічы	Менскі	Мінская	Мінскі
Дайбені, в. 90, В-1	Дайбні	Дайбені	Чакайшчына	шл.	Ашмянскі	Мінская	Валожынскі
Дайбенкі, в. 97, В-3		Дайбенкі	Бараставіца	шл.	Гарадзенскі	Берасцейская	Берасцейскі
Дайбешы, в. 79, Г-1			Чаплі	касцёл	Віцебскі		Расія
Дайбкі, в. 75, Г-1		Дайбкі	Дайбкі	шл.	Браслаўскі	Віцебская	Браслаўскі
Дайбнёва, в. 106, В-3		Дайбнёва	Высокае	Сапегі	Берасцейскі	Брэсцкая	Камянецкі
Дайборы, ак. 75, Г-1		да 1997 Дайборы	Дайборы	шл.	Браслаўскі	Віцебская	Браслаўскі
Дайбушкі, в. 89, А-4		да 1968 Дайбучы	Дайбушкі	шл.	Ашмянскі	Гродзенская	Смаргонскі
Дайбушкі, в. 89, Б-1			Дзямяшкі	дзярж.	Ашмянскі		Літва
Дайгаброк, м. 76, Б-4		Дайгабор'е	Прыкабы	дзярж.	Полацкі	Віцебская	Расонскі
Дайгарод, в. 116, В-1	Дайгаброд		Славятычы	Сапегі	Берасцейскі		Польшча
Дайгалесе, в. 115, Б-4			Раманаў	Сапегі	Берасцейскі		Польшча
Дайгаляны, м. 95, Г-2		Дайгаляны	Зяльва	Сапегі	Слонімскі	Гродзенская	Зэльвенскі
Дайгапалле, м. 77, Г-3		Дайгапалле	Казьяны	дзярж.	Віцебскі	Віцебская	Гарадоцкі
Дайгапаль, в. 79, В-4		не існуе	Мёры	шл.	Браслаўскі	Віцебская	Міёрскі
Дайгарэвы, в. 72, Г-2			Магільна	Агінскія	Полацкі		Расія
Дайгэлі, в. 74, Г-1					Вількамірскі		Літва
Дайгэлі, в. 88, В-3		Дойгородзішкі	Падзялаз	шл.	Лідскі	Гродзенская	Воранаўскі
Дайгэрадзішкі, в. 89, В-3		Дойгородзішкі	Дойгородзішкі	касцёл	Ашмянскі	Гродзенская	Іўеўскі

Назвы населеных пунктаў, нумар старонкі і індэкс	Варыянты назваў паводле крыніц	Сучасныя назвы	Да якога маёнтка належала	Уладанне	Павет ВКЛ, краіна	Сучасная прыналежасць	
						воблась	раён, краіна
Дайгдашы, в. 86, Б-3			Дубны	дзярж.	Лідскі		Літва
Дайгдашы, в. 99, В-1		Дайгмяны	Горка	Незабудзёўскія	Слонімскі	Гродзенская	Дзятлаўскі
Дайгліцкі, м. 74, Д-3	Дайгялішкі		Дайгліцкі	дзярж.	Аўшвескі		Літва
Дайгнава, в. 73, Б-4			Заласкае	Гласкі	Полацкі		Расія
Дайгнавічы, в. 100, Б-4	Дайгінаў, Дойгінічы	Дайгінава	Дайгнавічы	жалезкі кангут	Мінскі	Мінская	Уздзенскі
Дайгнаў, м. 82, Д-1		Дайгінава	Дайгнаў	Камінскі	Аўшвескі	Мінская	Вілейскі
Дайгнаўцы, в. 99, Б-4		Дайгінава	Мір	Радзівілы	Новагародскі	Гродзенскія	Карэліцкі
Дайгуліўшчынна, м. 90, В-1		Дайгуляўшчына	Першай	вілейскі біскуп	Аўшвескі	Мінская	Валожынскі
Дайгуль, м. 90, Б-2		Дайгуль	Дайгуль	шл.	Мінскі	Мінская	Валожынскі
Дайгуляўкі, в. 80, Б-4		Дайгуляўшкі	Бездзежскі	Гільгоны	Аўшвескі	Віцебская	Пастаўскі
Дайгчайшчына, в. 89, В-2		Дайгчайшчына	Суботнікі	Радзівілы	Аўшвескі	Гродзенская	Іўеўскі
Дайжані, в. 81, Г-3		Дайжані	Янушава	Аскерк!?	Аўшвескі	Мінская	Мядзельскі
Дайжанцы, в. 83, Б-3	Дроханіца	не існуе	Далосды	шл.	Полацкі	Віцебская	Бешанковіцкі
Дайжанцы, в. 84, Д-3			Дайжанцы	шл.	Аршанскі	Віцебская	Аршанскі
Дайжаны, в. 90, Г-3	Дойжані	Дайжаны	Заслаў	Пшаздзецкія	Мінскі	Мінская	Мінскі
Дайкішкі, в. 81, А-1			Дубкінкі	шл.	Аўшвескі		Літва
Дайкішы, в. 80, Б-4		"	Свінчынка	шл.	Аўшвескі		Літва
Дайкішы, в. 80, Б-4		"	Свінчынка	шл.	Аўшвескі		Літва
Дайкішыкі, в. 89, А-2		Дайкішыкі	Дайкішыкі	базыльяны	Аўшвескі	Гродзенская	Аўшвескі
Дайлінкі, в. 88, Б-2			Суботнікі	Радзівілы	Аўшвескі		Пастаўскі
Дайлюдзішчына, в. 98, А-2		Дайлюдзішчына	Шчучын	Сцішлівы	Лідскі	Гродзенская	Шчучынскі
Дайнарва, в. 89, Г-3		Дайнары	Бакшты	вілейскі капітул	Аўшвескі	Гродзенскія	Іўеўскі
Дайнары, в. 90, Д-2		Дайнары	Койдаліў	Радзівілы	Мінскі	Мінская	Стаўбцоўскі
Дайнары, в. 100, А-4		Дайнары	Койдаліў	Радзівілы	Мінскі	Мінская	Дзяржынскі
Дайнішкшы, в. 80, В-3		Дайнарышкі	Дайнішкшы	Корсакі	Аўшвескі	Гродзенская	Астравецкі
Дайсгуда, в. 86, В-3			Дайсгуда	Дайсгуда	Гарадзенскі		Польшча
Дайцюны, м. 80, Б-3		Дайцюны	Балоцца	шл.	Аўшвескі	Гродзенскія	Астравецкі
Дайцюны, в. 86, Б-4					Віленскі		Літва
Дайшанкі, в. 81, Б-3		Дашынкі	Смыт	Кошчышы	Аўшвескі	Віцебская	Пастаўскі
Дайлеў, в. 107, Г-3		Барсуны	Кобрын	дзярж.	Берасцейскі	Брэсцкая	Кобрынскі
Дакны, м. 89, Б-4		Дакны	Ленкаўшчына	шл.	Аўшвескі	Гродзенская	Смаргонскі
Дакшава, в. 72, Д-1			Ніша	Агінскія	Полацкі		Расія
Дакшава, в. 78, Б-3			Усвят	дзярж.	Віцебскі		Расія
Дакшава, в. 84, Б-1		Дакшава	Сорэша	вілейскі біскуп	Віцебскі	Віцебская	Бешанковіцкі
Дакшава Буда, в. 93, Д-4		не існуе	Магілёў	дзярж.	Аршанскі	Магілёўская	Магілёўскі
Дакшавічы, в. 85, Г-2			Любавічы	Агінскія і (Друкі-Любецкі	Аршанскі		Расія
Дакшавічы, в. 99, А-2		да 1986 Дакшавічы	Пятроны	шл.	Новагародскі	Гродзенская	Навагрудскі
Дакшэрка, м. 83, Д-3		Дакшэрка	Быкоў	Сапегі	Аршанскі	Магілёўская	Магілёўскі
Данкішкун, в. 98, В-2		Дакшэрцы	Дакшэрцы	касцёл	Гарадзенскі	Гродзенская	Мастоўскі
Данкішкун, в. 99, В-2		Дакшэрцы	Гарадзішча	Пацы	Мсціслаўскі	Брэсцкая	Баранавіцкі
Дакшэ, в. 81, Б-2		Дакшэ	Задзеў	вілейскі біскуп-суфраган	Аўшвескі	Віцебская	Пастаўскі
Дакшэ, в. 81, Б-3	Дуцкі	Дакшэ	Паставы	Тызенгаўзы	Аўшвескі	Віцебская	Пастаўскі
Дакшэ, в. 81, Б-4		Дакшэ	Алешкін	шл.	Аўшвескі	Віцебская	Пастаўскі
Дакшэ, в. 90, Б-4		Дакшэ	Бясяды	Пшаздзецкія	Мінскі	Мінская	Лагойскі
Дакшэ, в. 90, Б-4		Дакшэ		шл.	Мінскі	Мінская	Мінскі
Дакшэ, з. 90, Б-4		злуза з в. Дакшэ	Каласоўшчына	шл.	Мінскі	Мінская	Лагойскі
Дакшэвічы, в. 106, В-4		Дакшэвічы	Берасце	дзярж.	Берасцейскі	Брэсцкая	Камянецкі
Дакрэнінавічы, м. 102, Г-4		Старына Дакрэнінавічы	Дакрэнінавічы	спутні	Рэчыцкі	Магілёўская	Краснапольскі
Дакрэцы, в. 107, В-1		Дакрэцы	Камянец	дзярж.	Берасцейскі	Брэсцкая	Камянецкі
Дакрэчна, в. 88, Г-2		Дакрэчна	Забалацце	шл.	Лідскі	Гродзенская	Воранаўскі
Дакрэчна, в. 89, В-1		Дакрэчна	Чэ	Агінскія	Аўшвескі	Гродзенскія	Іўеўскі
Дакрэчны, в. 75, Б-4		Дакрэчны	Дуч	Сапегі	Полацкі		Латвія
Дакрэчны, в. 76, Б-1		Дакрэчны	Лянонкаль	Праслаўскія	Аўшвескі	Віцебская	Мёрскі
Дакрэчны, в. 80, Б-4		Дакрэчны		вілейскі біскуп	Аўшвескі	Віцебская	Пастаўскі
Дакрэчны, в. 81, Б-2		Дакрэчны	Задзеў	вілейскі біскуп-суфраган	Аўшвескі	Віцебская	Пастаўскі
Дакрэчны, в. 88, Г-2		Дакрэчны	Забалацце	шл.	Лідскі	Гродзенская	Воранаўскі
Дакрэчны, в. 88, Д-2		Дакрэчны	Васілішкі	дзярж.	Лідскі	Гродзенская	Шчучынскі
Дакрэчны, в. 97, Г-3		Дакрэчны	Дакрэчны	шл.	Вайсаўскі	Гродзенская	Свіслацкі
Дакрэчны, в. 98, Б-2		Дакрэчны	Орлі	Радзівілы	Лідскі	Гродзенская	Шчучынскі
Дакрэшкі, в. 74, Д-3			Дайгліцкі	дзярж.	Браслаўскі		Літва
Дакрэшкі, в. 74, Д-3			Дайгліцкі	дзярж.	Браслаўскі		Літва
Дакрэшна, в. 75, Г-1		Дакрэшна	Дрысвяты	дзярж.	Браслаўскі	Віцебская	Браслаўскі
Дакрэшна, в. 89, В-4		Дакрэшна	Жукаўні	Радзівілы	Аўшвескі	Гродзенская	Астравецкі
Дакрэці, в. 73, Г-1			Залуча	шл.	Полацкі		Расія
Дакрэці, в. 76, Б-2		не існуе	Сямёнкінцы	дамініканцы	Полацкі	Віцебская	Верхнядзвінскі
Дакрэці, в. 76, В-3	Дакрэшцы	не існуе	Белае	шл.	Полацкі	Віцебская	Полацкі
Дакрэці, в. 77, Г-1		не існуе	Дакрэці	шл.	Полацкі	Віцебская	Полацкі
Дакрэць, в. 78, В-3			Усвят	дзярж.	Віцебскі		Расія
Дакрэчкі, в. 81, Г-2		Дакрэці	Дакрэці	Сулістроўскія	Аўшвескі	Мінская	Вілейскі
Дакрэчкі, в. 83, В-2		Дакрэці	Дакрэці	шл.	Полацкі	Віцебская	Чашніцкі
Дакрэчкі, в. 84, Г-1		Дакрэці	Нямойта	Сянгшкі	Віцебскі	Віцебская	Сенненскі
Дакрэчкі, в. 90, А-4		Дакрэці	Ілія	Салагубы	Мінскі	Мінская	Вілейскі
Дакрэчкі, в. 90, В-2		Дакрэці	Дэры	вілейскі біскуп	Мінскі	Мінская	Валожынскі
Дакрэчкі, в. 91, Д-2		Дакрэці	Дукора	Агінскія	Мінскі	Мінская	Мінскі
Дакрэчкі, м. 99, Б-1		Дакрэці	Дакрэці	Завішы	Слонімскі	Гродзенская	Дзятлаўскі
Дакрэчкі, в. 102, Д-1		Дакрэці	Дакрэці	Быкоўскія	Новагародскі	Магілёўская	Глускі
Дакрэчкі, в. 103, Г-1		Дакрэці	Дакрэці	шл.	Рэчыцкі	Гомельская	Рагачоўскі
Дакрэчкі, в. 109, Г-4		Дакрэці	Кажан-Гарадок,	Цэчыты	Мсціслаўскі	Брэсцкая	Пінскі
Дакрэчкі, в. 113, Д-3		Дакрэці	Дакрэці	шл.	Рэчыцкі	Гомельская	Рэчыцкі
Дакрэчкі, в. 120, А-1		Дакрэці	з 1976 у межы с. п. Турэў	Турэў	Пінскі	Гомельская	Жыткавіцкі
Дакрэчкая Слабада, в. 103, Г-1		Дакрэчкая Слабада	Дакрэці	шл.	Рэчыцкі	Гомельская	Рагачоўскі
Дакрэці, в. 76, В-2		Дакрэшы	Беразіны	Гласкі	Полацкі	Віцебская	Верхнядзвінскі
Дакрэна, в. 75, Г-4		Дакрэне Сяло	Чарэс	дзярж. (ген Радзівілаў)	Полацкі	Віцебская	Мёрскі
Дакрэнкі, в. 83, А-3		Дакрэнкі	Вула	Рэвуты?	Полацкі	Віцебская	Бешанковіцкі
Дакрэнн, м. 77, Г-4		не існуе	Гарэшчына	дзярж.	Віцебскі	Віцебская	Гарадоцкі
Дакрэнн, м. 84, В-2		не існуе	Обаль	Лускіны	Віцебскі	Віцебская	Сенненскі
Дакрэцца, в. 76, Г-2	Дакрэнца	Дакрэнца	Галомысль	Взэлгрд	Полацкі	Віцебская	Мёрскі
Дакрэшна, в. 73, В-4					Полацкі		Расія
Дакрэшна, в. 75, В-4		не існуе	Камянюль	шл.	Браслаўскі	Віцебская	Мёрскі
Дакрэшна, в. 75, Д-1		Стэкаварошчына	Полкавы	спутні	Браслаўскі	Віцебская	Браслаўскі
Дакрэшна, в. 76, Б-1		не існуе	Лявончаль	Лапацінскія	Полацкі	Віцебская	Верхнядзвінскі
Дакрэшна, в. 76, В-3		не існуе	Грамоцкічы	Гласкі	Полацкі	Віцебская	Полацкі
Дакрэшна, в. 77, Б-1		Дакрэшна	Дакрэшна	дзярж.	Полацкі	Віцебская	Расонскі
Дакрэшна, в. 77, Д-3		да 1983 Дакрэшна 2	Жарабчыны	шл.	Полацкі	Віцебская	Шумілінскі
Дакрэшна, в. 77, Д-4		не існуе	Зарэчча	Лускіны	Віцебскі	Віцебская	Шумілінскі
Дакрэшна, в. 79, Г-2			Чаплі	касцёл	Віцебскі		Расія
Дакрэшна, в. 83, Д-2		Дакрэшна	Халоненічы	Храптовічы	Аршанскі	Віцебская	Чашніцкі
Дакрэшна, в. 85, Б-2			Мікуліна	Агінскія	Віцебскі		Расія
Дакрэшна, в. 85, В-2			Рудня	Агінскія	Аршанскі		Расія
Дакрэшна, в. 86, Г-4		Дакрэшна	Дакрэшна	спутні	Лідскі	Гродзенская	Лідскі
Дакрэшна, в. 89, Б-2		Дакрэшна	Дакрэшна	шл.	Аўшвескі	Гродзенская	Астравецкі
Дакрэшна, в. 90, Б-4		Дакрэшна (Пагранічнае Дакрэшна)	Бакшты	вілейскі капітул	Мінскі	Мінская	Мінскі
Дакрэшна, в. 90, Б-4		Дакрэці	Карніліўка	шл.	Мінскі	Мінская	Вілейскі
Дакрэшна, в. 90, В-1		Дакрэшна	Лужаны	Сулістроўскія	Аўшвескі	Мінская	Валожынскі
Дакрэшна, в. 90, В-4		не існуе	Дакрэшна	Валадковічы	Мінскі	Мінская	Мінскі
Дакрэшна, в. 90, В-4		Дакрэшна	Карніліўка	шл.	Мінскі	Мінская	Мінскі
Дакрэшна, в. 90, Д-3		Дакрэшна	Дакрэшна	шл.	Мінскі	Мінская	Дзяржынскі
Дакрэшна, в. 90, Д-4		да 1989 Дакрэшна (у межах г. Мінск)	Дакрэшна	шл.	Мінскі	Мінская	Мінскі
Дакрэшна, з. 92, А-3		Дакрэшна	Бобр	Агінскія	Аршанскі	Мінская	Круглы
Дакрэшна, м. 112, А-3		Дакрэшна	Ялыча	дзярж. (ген)	Рэчыцкі	Гомельская	Жлобінскі
Дакрэшна, в. 122, Б-2		Дакрэшна	Хойнікі	шл.	Кароалецгіна Польскае	Гомельская	Хойніцкі
Дакрэшны, в. 72, Д-2			Полацк	дзярж.	Полацкі		Расія
Дакшкі, в. 121, Б-2		Дакшкі	Юравічы	спутні	Мазырскі	Гомельскі	Ельскі
Дакяланы, в. 80, Б-4			Лынтупы	Гільзены	Аўшвескі		Літва
Дакяшкі, в. 82, Д-1	Мінскія	Дакяшкі	Дакяшкі	Камінскі	Мінскі	Мінская	Лагойскі
Дакінгты, з. 91, А-4		Звянягы	Крычын	шл.	Аршанскі	Мінская	Барысаўскі
Дакінгч, в. 90, Г-3	Звянеч	Звянеч	Дзвянін	шл.	Мінскі	Мінская	Мінскі
Дакінчы, в. 72, Г-2			Полацк	дзярж.	Полацкі		Расія
Дакяшшыцы, в. 92, Г-4		Дакяшшычы	Дакяшшыцы	дзярж.	Аршанскі	Магілёўская	Бялыніцкі
Дакяна, в. 73, В-3			Заласкае'в	Гласкі	Полацкі		Расія
Дакяна, в. 84, Г-3		Дакяна	Бабна	дзярж.	Аршанскі	Віцебская	Аршанскі
Дакяна, в. 85, Б-2			Мікуліна	Агінскія	Віцебскі		Расія
Дакяна, в. 76, А-4			Мілані	дзярж.	Полацкі		Расія
Дакяцца, в. 76, А-4			Нянадзевічы	спутні	Полацкі		Расія
Дакяшкішкі, м. 89, Б-1			Дакяшкішкі	дзярж.	Аўшвескі		Літва

Назвы населеных пунктаў, нумар старонкі і індэкс	Варыянты назваў паводле крыніц	Сучасныя назвы	Да якога маёнтка належала	Уладанне	Павет ВКЛ, краіна	Сучасная прыналежнасць: вобласць	раён, краіна
Дзяменічі, к. 81, Д-2		Навасады	Дзевяткі	шл.	Ашмянскі	Мінская	Вілейскі
Дзямідзі, к. 75, Г-3		Дзямідзі	Пагост	Сапегі	Браслаўскі	Віцебская	Мёрскі
Дзямідковічы, к. 98, Д-3		Новыдзямідковічы	Дзевяткавічы	Слізені	Слонімскі	Гродзенская	Слонімскі
Дзямідковічы, м. 86, Д-3		Старыдзямідковічы	Дзевяткавічы	шл.	Слонімскі	Гродзенская	Слонімскі
Дзевяткоўцы, к. 97, В-4		Дзевяткоўцы	Кузьмічы	шл.	Вайкавіскі	Гродзенская	Вайкавіскі
Дзевяткі, к. 97, Г-3		Дзевяткі	Сяскаў	Тышкевічы	Вайкавіскі	Гродзенская	Вяркавіцкі
Дзевяткі, к. 107, Г-2		Дзевяткі	Кіжкічы	Пашы	Берасцейскі	Брэсцкая	Кобрынскі
Дзевяткі, к. 107, Д-3	Дзевяткавічы	Дзевяткі	Дзевяткі		Берасцейскі	Брэсцкая	Кобрынскі
Дзевяткі, к. 81, Д-1		Дзевяткі	Дамоцкуў	взяты	Ашмянскі	Гродзенская	Смаргонскі
Дзегаткі, к. 76, Г-3		да 1988 Дзягаднікі	Дзегаткі	правасхаўны арміянскай	Полацкі	Віцебская	Полацкі
Дзеглічы, к. 87, В-1			Сейны	дамінікацыі	Гарадзенскі		Польшча
Дзегцярны, з. 75, Г-2	Дзягцяры	Дзегцяры	Браслаў	дзярж.	Браслаўскі	Віцебская	Браслаўскі
Дзегцярны, к. 82, В-1	Дзягцяры	Дзегцяры	Дзегцяры	дамінікацыі	Ашмянскі	Віцебская	Докшыцкі
Дзегцярны, к. 88, Д-3		Дзегцяры	Васілішкі	дзярж.	Лідскі	Гродзенская	Шчучынскі
Дзедавічы, к. 108, Г-3		да 1960 Дзядавічы (запіліся з в. Моталь)	Заозер'е	шл.	Пінскі	Брэсцкая	Іванаўскі
Дзедавічы, к. 110, А-2		Дзядавічы	Слуск	Радзівілы	Навагародскі	Мінская	Слуцкі
Дзедаркаўшчына, з. 80, Б-4		не існуе	Раманішкі		Ашмянскі	Віцебская	Пастаўскі
Дзедзіўка, к. 91, Д-1		Дзедзіўка	Анопаль	Радзівілы	Мінскі	Мінская	Мінскі
Дзедзіўка, к. 107, В-1		Дзедзіўка	Камянюк	дзярж.	Берасцейскі	Брэсцкая	Пружанскі
Дзедаў Камень, к. 77, А-3			Татары	Гільзены	Полацкі		Расія
Дзедзіцянічы, к. 82, Д-3		Дзядзілавічы	Дзедзіцянічы	Сяўрэі	Мінскі	Мінская	Расія
Дзедзіна, к. 73, В-3			Дзедзіна	Гільзены	Полацкі		Расія
Дзедзіна, к. 75, В-3		Хутар Дзядзіна	Дзедзіна	дамінікацыі	Браслаўскі	Віцебская	Мёрскі
Дзедзіна, к. 75, В-3			Дзедзіна	Радзівілы	Браслаўскі	Віцебская	Мёрскі
Дзедзіна, к. 76, Б-1		да 1986 Дзядзіна	Дзедзіна	дамінікацыі	Полацкі	Віцебская	Верхнядзвінскі
Дзедзіна, к. 82, В-2		Дзядзіна	Дзедзіна	шл.	Ашмянскі	Віцебская	Докшыцкі
Дзедзіна, к. 75, В-3		Асада Дзедзіна	Дзедзіна	шл.	Браслаўскі	Віцебская	Мёрскі
Дзедзічы, з. 81, Д-3	Дзядзічы		Кульчыцкі	шл.	Ашмянскі	Мінская	Вілейскі
Дзеджэні, к. 87, Б-1	Дзядзінка		Сейны	дзярж.	Гародзенскі		Польшча
Дзедзя, к. 94, Г-2		Дзядзя	Магілеў	дзярж.	Аршанскі	Магілёўская	Чаўскі
Дзядзі, к. 98, А-3		Дзядзі			Лідскі	Гродзенская	Лідскі
Дзядзіны, к. 77, Д-1		Дзядзіны	Сосніца	взяты	Полацкі	Віцебская	Полацкі
Дзежкі, з. 100, А-4		Дзежкі	Вязьм	шл.	Менскі	Мінская	Дзяржынскі
Дзеіна, д. 72, Г-3	Зеіна		Сейна	шл.	Полацкі		Расія
Дзеіна, д. 73, Д-2			Альшэнкава	Каменскі	Полацкі		Расія
Дзейкава, д. 77, Б-1	Дзеічына	не існуе	Мурагі	шл.	Полацкі	Віцебская	Расонскі
Дзеланая Старына, д. 72, Д-4			Полацк	дзярж.	Полацкі		Расія
Дземяскава, д. 72, Г-2			Магілына	Аглюскія	Полацкі		Расія
Дземяні, к. 85, Б-2			Мікуліна	Аглюскія	Віцебскі		Расія
Дземяны, к. 75, В-3		Дземяны	Браслаў	дзярж.	Браслаўскі	Віцебская	Браслаўскі
Дземяні, к. 78, Г-3		Дземяні	Уюкят	дзярж.	Віцебскі	Віцебская	Віцебскі
Дземяні, к. 113, Г-1		Дземяні	Дземяні	шл.	Рэчыцкі	Гомельская	Рэчыцкі
Дземяшы, к. 81, Б-3	Дамашы	Дземяшы	Лучай	Аглюскія	Ашмянскі	Віцебская	Пастаўскі
Дземяшы, д. 90, Б-1	Дамашы	Дземяшы	Гародзіславу	шл.	Ашмянскі	Мінскі	Мядзельскі
Дзенісы, к. 90, Д-1		Дзенісы	Камень	Юдыцкія	Менскі	Мінская	Стаўбцоўскі
Дзенісаўцы, к. 98, Б-1		Дзенісаўцы	Войпа	дзярж.	Вяўкавіскі	Гродзенская	Мастоўскі
Дзержавічы, к. 114, Д-2					Расійская імперыя		Украіна
Дзержавішчы, к. 122, А-1		Дзержавішча	Дзяржавічы	дзярж. (ген)	Рэчыцкі	Гомельская	Калінкавіцкі
Дзержавок, к. 117, Б-4			Любнюгу	Чарнецкія	Пінскі		Украіна
Дзержавушка, к. 77, Б-4		Дзержавушка	Обань	дзярж.	Віцебскі	Віцебская	Гарадоцкі
Дзержавцы, к. 72, Г-1			Дубоўка	шл.	Полацкі		Расія
Дзержавчыцы, д. 98, Д-4		Дзержавчыцы	Дзержавчыцы		Слонімскі	Гродзенская	Слонімскі
Дзержава, в. 82, Д-1		Дзержкі	Грыньовы	базальтавы	Менскі	Мінская	Лагойскі
Дзержава, м. 99, Г-1		Дзержкі	Дзержава		Слонімскі	Гродзенская	Слонімскі
Дзержава, м. 100, А-1	Дзяржа	Дзержкі	Дзержава	Радзівілы	Менскі	Мінская	Стаўбцоўскі
Дзержкі, к. 108, Г-1		Дзержкі	Дзержкі	взяты	Берасцейскі	Брэсцкая	Драгічынскі
Дзержуня, к. 118, Б-4	Дзяржоіна	Дзержуня	Дзержкі	шл.	Пінскі	Брэсцкая	Столінскі
Дзержуцы, к. 101, В-4		Дзержуцы	Дзержуны	шл.	Навагародскі	Магілёўская	Асіповіцкі
Дзербоўка, к. 72, Д-4			Полацк	дзярж.	Полацкі		Расія
Дзербоўы, к. 103, Д-4		Дзербоўы	Дзербоўм	шл.	Рэчыцкі	Гомельская	Буда-Кашалёўскі
Дзербоўы, к. 112, В-1		Дзербоўы	Нястанавічы	дзярж.	Мазырскі	Гомельская	Мазырскі
Дзергаі, з. 91, Д-1		Дзергаі	Анопаль	Радзівілы	Мінскі	Мінская	Мінскі
Дзергачы, к. 72, Д-2			Полацк	дзярж.	Полацкі		Расія
Дзергоці, к. 88, Г-2		Дзергілі	Мекеюпті	дзярж.	Вайкавіскі	Гродзенская	Зэльвенскі
Дзержаўшчына, к. 82, Б-1		Дзержаўшчына	Дзяржоўшына	Бжастоўскія	Ашмянскі	Віцебская	Лынтупскі
Дзержаны, к. 96, В-1		Дзержаны	Кунчўш	шл.	Вяўкавіскі	Гродзенская	Зэльвенскі
Дзержа, м. 106, Д-3			Дзерда	дамінікацыі	Берасцейскі		Польшча
Дзяржаны, м. 76, В-3		Дзяржаны	Дзяржаны	Корсакі	Полацкі	Віцебская	Верхнядзвінскі
Дзяржаны, к. 122, Г-1		не існуе	Дзяржаны	шл.	Кароўчыства Польскае	Гомельская	Нараўлянскі
Дзержноўц, о. 97, Г-1			Грушак	Радзівілы	Гарадзенскі		Польшча
Дзертнік, з. 89, Б-3		Дзертнікі	Багданаў	шл.	Ашмянскі	Гродзенская	Ашмянскі
Дзерукі, к. 75, В-2		не існуе	Браслаў	дзярж.	Браслаўскі	Віцебская	Браслаўскі
Дзерцы, в. 112, В-1		не існуе	Людзіновы	шл.	Мазырскі	Гомельская	Калінкавіцкі
Дзесакатна, ас. 94, В-4		Дзесяхаліта	Дзесяхата	шл.	Мсціслаўскі	Магілёўская	Мсціслаўскі
Дзесіна, к. 77, Г-4		не існуе	Езярышча	дзярж.	Віцебскі	Віцебская	Гарадоцкі
Дзесяхава, в. 78, Д-3		не існуе	Дроўцішчы	Цеканавецкія	Віцебскі	Віцебская	Віцебскі
Дзесятні, к. 89, В-3		Дзесятні	Багданаў	шл.	Ашмянскі	Мінская	Валожынскі
Дзесяціна, к. 72, Г-4			Полацк	дзярж.	Полацкі		Расія
Дзетамль, к. 89, Д-1		Дзетамля	Усялюб	Пацеі	Навагародскі	Гродзенская	Навагрудскі
Дзеткава, к. 81, А-2		Дзеткава	Паставы	Тызенгаўзы	Ашмянскі	Віцебская	Пастаўскі
Дзеткавічы, к. 94, В-4		Дзеткавічы	Дзеткавічы	дзярж.	Мсціслаўскі	Магілёўская	Мсціслаўскі
Дзеткавічы, в. 99, Г-1	Дзеткавічы, Дзядкавічы	не існуе	Палонка	Масальскія	Слонімскі	Брэсцкая	Баранавіцкі
Дзеткаўкі, к. 99, Д-1		не існуе	Дзеткавічы	базальтавы	Слонімскі	Брэсцкая	Іванаўскі
Дзеткаўцы, к. 75, В-3	Петкуны	Дзеткаўцы	Браслаў	дзярж.	Браслаўскі	Віцебская	Браслаўскі
Дзеткі, к. 88, Г-2		Дзеткі	Забалашце	шл.	Лідскі	Гродзенская	Воранаўскі
Дзеўцы, к. 78, А-1			Невель	Радзівілы	Полацкі		Расія
Дзеюцярава, в. 76, Г-3		не існуе	Куцілікі	дзярж.	Полацкі	Віцебская	Полацкі
Дзеюцярова, в. 76, Б-1		Дзеюцярова	Лякасінічы	Лакасінскія	Полацкі	Віцебская	Верхнядзвінскі
Дзеюцярэцкі, в. 90, Г-4		Дзеюцярэцкія	Лекарцкова	шл.	Мінскі	Мінская	Мінскі
Дзеюцяры, в. 75, Г-3		Дзеюцяры	Браслаў	дзярж.	Браслаўскі	Віцебская	Мёрскі
Дзеюцяры, в. 78, Д-2		не існуе	Юстыцянава	Цяпелы	Полацкі	Віцебская	Верхнядзвінскі
Дзеюцяры, с. 82, А-1		Дзеюцяры	Літоўцыцына	Корсакі	Полацкі	Віцебская	Лынтупскі
Дзеюцяры, к. 82, Б-2		не існуе	Лыбоскае	кармеліты	Полацкі	Віцебская	Лынтупскі
Дзеюцяры, к. 85, А-1		не існуе	Варшава	Аглюскія	Віцебскі	Віцебская	Віцебскі
Дзеюцярова, в. 76, В-2		Дзеюцярова	Вальчыцы	дамінікацыі	Полацкі	Віцебская	Верхнядзвінскі
Дзешавічы, к. 89, Г-1		Дзешавічы	Ляпкі	дзярж.	Ашмянскі	Гродзенская	Лідскі
Дзешкаўцы, к. 97, Д-4		Старыя Дзешкаўцы	Дзешкаўцы	касцёл	Вайкавіскі	Гродзенская	Свіслацкі
Дзешкаўцы, в. 98, Г-3		Дзешкаўцы	Дзешкаўцы	шл.	Слонімскі	Гродзенская	Зэльвенскі
Дзешкаўчына, г. 74, Д-4			Цверэні	бенедыктынцы	Аршанскі		Літва
Дзешчыніка, в. 100, А-4		Дзешчынка	Рабінны Барок	шл.	Менскі	Мінская	Уздзенскі
Дзеяні, м. 117, А-1	Дзяян	Дзеяні	Берасці	дзярж.	Берасцейскі	Брэсцкая	Кобрынскі
Дзякава, п. 76, Д-4		Дзякава	Германавы	Гільзены	Браслаўскі	Віцебская	Шаркаўшчынскі
Дзякава, к. 76, Д-4		не існуе	Германавы	Гільзены	Браслаўскі	Віцебская	Шаркаўшчынскі
Дзякаві, в. 78, А-3			Невель	Радзівілы	Полацкі		Расія
Дзякаўкі, к. 114, Д-1		Дзякаўкі	Гомель	дзярж.	Рэчыцкі	Гомельская	Гомельскі
Дзякуці, к. 98, А-3		Дзякуці	Дзякуці	шл.	Лідскі	Гродзенская	Лідскі
Дзякаўцы, в. 91, Г-2		Дзякаўцы	Смаляявы	Радзівілы	Менскі	Мінская	Смалявіцкі
Дзярвяны, в. 86, А-3			Гінча	шл.	Гарадзенскі		Польшча
Дзярскі, в. 87, В-3	Дзяржа		Прывалы	дзярж.	Гарадзенскі		Літва
Дзярэ, в. 111, Д-3		Аўрэі	Петрыкаў	Хадкевічы	Мазырскі	Гомельская	Петрыкаўскі
Дзярочы, к. 75, Г-3	Дзяркічы	Дзярочы	Пагост	Сапегі	Браслаўскі	Віцебская	Браслаўскі
Дзяска, в. 75, Д-1			Цворач	бенедыктынцы	Ашмянскі		Літва
Дзяска, г. 76, Г-2		Дзяска	Дзяска	дзярж.	Полацкі	Віцебская	Мёрскі
Дзятла, в. 68, Г-3	Старая Дзятва	не існуе	Дзятла	Пашы і інш.	Лідскі	Гродзенская	Лідскі
Дзятроскі, к. 88, Д-4		Дзятрэлі	Дзятроскі	шл.	Лідскі	Гродзенская	Лідскі
Дзятроскі, к. 88, Д-4		Дзятрэлі	Скнеі	Радзівілы	Лідскі	Гродзенская	Лідскі
Дзяўнава, в. 93, В-4		Дзяўнава	Шклоў	Чартарыйскія	Аршанскі	Магілёўская	Шклоўскі
Дзякі, в. 90, Г-3		Дзякі		касцёл	Менскі	Мінская	Мінскі
Дзямёркі, в. 87, Г-2		Дзямёркі	Дзямёркі	яўрэі	Гарадзенскі	Гродзенская	Гродзенскі
Дзмітрава, з. 72, Г-1			Антонавічы		Полацкі		Расія
Дзмітравічы, к. 92, Г-2		Дзмітравічы	Барысаў	дзярж.	Аршанскі	Мінская	Берэзінскі
Дзмітравічы, в. 106, В-4		Дзмітровічы	Берасце	дзярж.	Берасцейскі	Брэсцкая	Камянецкі
Дзмітракова, в. 78, Б-1	Дзмітрава		Усват	дзярж.	Віцебскі		Расія
Дзмітрыёўка, к. 72, Д-4			Балва	Багамольцы	Полацкі		Расія
Дзмітрэўцы, м. 86, Д-3		Дзмітрэўцы	Лябядз	півары	Лідскі	Гродзенская	Лідскі

Назвы населеных пунктаў, нумар старонкі і індэкс	Варыянты назваў паводле крыніц	Сучасныя назвы	Да якога мікратпа належалі	Уладанне	Павет ВКЛ, краіна	Сучасная прыналежнасць	
						воблясць	раён, краіна
Дамітрашэўшчына 2, п. 82, А-2		Дамітрашэўшчына 2	Дамітрашэўшчына	касцёл	Полацкі	Віцебская	Глыбокі
Дмітрошэўшчына, с. 76, В-4	Змітрошэўшчына	Дамітрошэўшчына	Арэшкавічы	дзярж. (лен)	Полацкі	Віцебская	Полацкі
Дмітрэўскі, ак. 88, Б-3			Дмітрэўскі	шл.	Лідскі		Расія
Дноўбна, п. 72, Г-2			Полацк	дзярж.	Полацкі		Расія
Дноўбнеўшчына, п. 90, В-3		Дноўбнеўшчына	Дноўбнеўшчына	шл.	Менскі	Мінская	Мядзельскі
Дноўвеля, п. 100, Г-4	Дудзічы	да 1980-х Дноўвер (злілася з в. Мох)	Сноўск	Радзівілы	Новагародскі	Мінская	Слуцкі
Дзюрэвічы, п. 89, В-2		Дзюрэвічы	Багучы	касцёл	Ашмянскі	Гродзенская	Іўеўскі
Дзямехі, п. 77, Г-1		Дзямехі	Дзямехі	шл.	Полацкі	Віцебская	Полацкі
Дзямуліна, п. 85, Б-1		не існуе	Станіславава	шл.	Віцебскі	Віцебская	Лёзненскі
Дзягуўка, п. 94, Д-4		Дзягаўкі	Крыгаў	дзярж.	Мсціслаўскі	Магілёўская	Крычаўскі
Дзягуцкі, п. 98, Б-2		Дзякаўцы	Пяны	Ладскі	Гродзенская	Шчучынскі	
Дзягол, п. 107, Д-1		Дзягол	Дзягол	шл.	Берасцейскі	Брэсцкая	Жабінкоўскі
Дзягол, п. 108, В-1		Дзягол	Дзягол	шл.	Берасцейскі	Брэсцкая	Баранавіцкі
Дзягоўкай, п. 80, Д-3	Дзягенеў	Дзягенёнка	Дзягенёнкі	шл.	Ашмянскі	Гродзенская	Астравецкі
Дзялізава, п. 84, А-1		Дзялізава	Астроўна	Пацеі	Віцебскі	Віцебская	Бешанковіцкі
Дзялізы, ак. 81, Б-3		Дзялізы	Мосна	шл.	Ашмянскі	Мінская	Мядзельскі
Дзялішкі, п. 100, А-3	Дзялішна	Дзялішна	Койданаў	Радзівілы	Менскі	Мінская	Дзяржынскі
Дзяпуцкі, п. 74, Д-3	Дзяпуцішкі		Дзяпушкі	дзярж.	Віленскі		Літва
Дзятуны, п. 74, Б-2					Вількамірскі		Літва
Дзятушы, п. 100, Д-2	Дзяцюны	Дзяцюшкі	Лицецьш	шл.	Новагародскі	Мінская	Капыльскі
Дзядзелі, п. 87, Д-3			Лайтупы	вінніскі біскуп	Гарадзенскі		Літва
Дзядзішкі, п. 74, Д-3	Дзяцішкі, Дзяпішкі		Дзяпішкі	дзярж.	Ашмянскі		Літва
Дзядоцішкі, п. 82, Б-2		да 2000 Дзядоцішкі	Жабінкавічынна	шл.	Полацкі	Віцебская	Глыбокі
Дзядзядзіне, п. 106, Б-1					Каралеўства Польскае	Польшча	
Дзяды, п. 86, А-3			Панна	шл.	Гарадзенскі		Польшча
Дзядзя, п. 99, Г-1		Палатніца	Дзярэна	Несялоўскія	Слонімскі	Гродзенская	Слонімскі
Дзяйліна, п. 84, А-2		Дзяйлі	Лукасна	дзярж.	Віцебскі	Віцебская	Віцебскі
Дзякаўчы, п. 88, Д-4		не існуе	Сямёнц	Радзівілы	Лідскі	Гродзенская	Лідскі
Дзякаўчы, п. 111, В-1		Дзякаўцы	Сноўск	Радзівілы	Новагародскі	Гомельская	Жыткавіцкі
Дзякалы, п. 99, Г-1		Дзекалы	Палонка	Масальскія	Слонімскі	Брэсцкая	Баранавіцкі
Дзякоўшчына, п. 72, Г-1			Дзякоўшчына		Полацкі		Расія
Дзякі, п. 97, Г-4		не існуе	Дзякі	шл.	Вайсакскі	Гродзенская	Вайсакскі
Дзякушэнка, п. 90, В-3	Дакушэнь	Дзякушэнь	Дзякушэнь	Валкуховічы	Менскі	Мінская	Мядзельскі
Дзялецішы, м. 89, Д-3		Дзялецкі	Дзялецкі	Радзівілы	Новагародскі	Гродзенская	Навагрудскі
Дзямянты, п. 89, Г-1		Дзяменты	Горн	Хамінскія	Ашмянскі	Гродзенская	Іўеўскі
Дзямёшкава, п. 86, Б-2			Гарадна	дзярж.	Гарадзенскі		Полацкі
Дзямешкава, п. 85, Б-2			Мікуліна	Аляхна	Віцебскі		Расія
Дзямешкава, п. 77, А-3			Кубак	шл.	Полацкі		Расія
Дзямешкава, п. 83, В-2	Дзямешкава	Дзямешкава	Дзямешкава	шл.	Полацкі	Віцебская	Лепельскі
Дзямешкі, п. 76, В-2	не існуе	не існуе	Клімаўшчына	шл.	Полацкі	Віцебская	Верхнядзвінскі
Дзямідава, п. 72, Д-4			Полацк	дзярж.	Полацкі		Расія
Дзямідава, п. 76, Г-1	Дзямідава	Дзямідава	Міхалаева	Вазгад	Полацкі	Віцебская	Мёрскі
Дзямідава, п. 77, В-3	не існуе	не існуе	Канавалава	дзярж.	Віцебскі	Віцебская	Полацкі
Дзямідава Жасць, м. 91, В-3	Дзямідава Жасць	Смалявічы	Радзівілы	Менскі	Мінская	Смалявіцкі	
Дзямідавічы, п. 83, Б-3	Дзямідзенкі	Івашск	Езуіты	Полацкі	Віцебская	Чашніцкі	
Дзямідавічы, п. 89, Б-4	Дзямідзенкі	Дзямідзенкі	касцёл	Ашмянскі	Мінская	Вілейскі	
Дзямідавічы, п. 90, Д-3	Дзямідзенкі	Койданаў	Радзівілы	Менскі	Мінская	Дзяржынскі	
Дзямідавічы, п. 100, Г-1	Дзямідзенкі	Клеці	Радзівілы	Новагародскі	Мінская	Мінскі	
Дзямідавічы, п. 121, В-3	Дзямідзі	Антонаў	Аскерні	Мазырскі	Гомельская	Нараўлянскі	
Дзямідавічы, п. 73, Б-4		Залазе'е	Гласкі	Полацкі		Расія	
Дзямідзі, п. 82, Г-1	Дзямідзі	Дзергаўцу	Камянскі	Віцебскі	Мінская	Вілейскі	
Дзямідзіна, п. 72, Г-4		Дзямідзіна	Багамольцы	Полацкі		Расія	
Дзямідзіна, п. 76, Б-2	не існуе	Польна	коуна	Полацкі	Віцебская	Верхнядзвінскі	
Дзямідзіны, м. 81, Г-2	не існуе	Слягад	Сулістроўскія	Ашмянскі	Мінская	Вілейскі	
Дзямідзіцкі, п. 90, А-3	Дзямінюцы	Ліпічна	Радзівілы	Ладскі	Гродзенская	Дзятлаўскі	
Дзямінікава, п. 85, Д-2	Дзямінкава	Дубровічы	Сапегі	Аршанскі	Віцебская	Лёзненскі	
Дзямінкі, п. 114, В-2	Дзяміні	Гомель	дзярж.	Рэчыцкі	Гомельская	Добрушскі	
Дзяменскае, п. 106, Г-4	Дзяменяцы	Чарнічыцы	Радзівілы	Берасцейскі	Брэсцкая	Камянецкі	
Дзяніскаў, п. 75, А-4		Неўляны	Сапегі	Полацкі		Латвія	
Дзяніскаў, п. 75, Б-4	не існуе	Неўлянцы	Сапегі	Полацкі	Віцебскі	Верхнядзвінскі	
Дзяніскаў, п. 76, Г-1	Дзяніскава	Мікалаева	Вазгад	Полацкі	Віцебскі	Мёрскі	
Дзяніскаў, п. 81, Г-4	Дзяніскава	Янушава	Аскерні?	Ашмянскі	Мінская	Мядзельскі	
Дзяніскаў, п. 84, Б-1	не існуе	Пярлаўкі	шл.	Віцебскі	Віцебская	Сенненскі	
Дзяніскуха, п. 94, А-3		Кадзіна	Пацеі	Мсціслаўскі		Расія	
Дзяніскуўшчына, п. 90, Д-2	Дзяніскуўшчына	Волма	шл.	Менскі	Мінская	Дзяржынскі	
Дзяніскуўшчына, п. 99, Д-3	Дзяніскаўшчына	не існуе	Дзяніскаўшчына	шл.	Новагародскі	Брэсцкая	Ляхавіцкі
Дзяніскіні, п. 76, А-3	Дзяніскава	Дзяніскінкі	Кадзіна	Полацкі	Віцебскі	Верхнядзвінскі	
Дзяніскіні, п. 84, А-4		не існуе	Вымна	Багамольцы	Віцебскі	Віцебскі	Віцебскі
Дзяніскаўшчына, п. 92, Б-3		Старыя Дзяніскавічы	Барысаўкі	дзярж.	Аршанскі	Мінская	Крупскі
Дзяніскавічы, п. 103, Д-3	Дзяніскавічы	Дзяніскавічы	Казловічы	дзярж. (лен)	Рэчыцкі	Гомельская	Жлобінскі
Дзяніскавічы, п. 109, Б-4		Дзяніскавічы	Клецк	Радзівілы	Новагародскі	Брэсцкая	Пінскі
Дзяніскавічы, п. 114, Г-3					Расійская імперыя		Расія
Дзяніскі, п. 90, Б-4	Дзяніскі	Вяпраты	шл.	Менскі	Мінская	Лагойскі	
Дзяніскі, п. 94, Г-1	не існуе	Магілёў	дзярж.	Аршанскі	Магілёўская	Чаўскі	
Дзяніскі, п. 75, Г-3	Дзяніскі	Вайкі	касцёл	Берасцейскі	Віцебская	Мёрскі	
Дзяніскуўка, п. 83, Д-4	Дзяніскубка	Чарэя	Сапегі	Аршанскі	Мінская	Крупскі	
Дзяржаўна, п. 86, Б-2	не існуе	Ражанка	Пацеі	Ладскі	Гродзенская	Шчучынскі	
Дзяржаўна, п. 100, А-1	Дзяржаўне	Дзяржаўна	Радзівілы	Менскі	Мінская	Слуцкі	
Дзяржаўна, п. 113, Г-1	Дзяржаўне	Рэчыца	дзярж.	Рэчыцкі	Гомельская	Рэчыцкі	
Дзяржаўны, п. 122, Б-4	Дзяржаўны	Лоеу	Юдыцкія	Рэчыцкі	Гомельская	Лоеўскі	
Дзяржаўны, п. 99, Б-1	Дзяржаві	Дзяржаўны	Крольчыцы	дамініканы?	Гарадзенскі	Гродзенская	Дзятлаўскі
Дзяржаўцы, п. 77, А-1		не існуе	Слабада	дамініканы	Полацкі	Віцебская	Расонскі
Дзяржаўцы, п. 81, Д-2		не існуе	Дзяржаві	шл.	Аршанскі	Гарадзенская	Смаргонскі
Дзяржаўцы, п. 77, В-1		не існуе	Дзяржаўна	дзярж.	Полацкі	Віцебская	Расонскі
Дзяржаўтва, п. 77, Б-3	Дзяржаўны, Сервечава Благіня		Невель	Радзівілы	Полацкі		Расія
Дзяруп, п. 84, В-3	Дзяруп	Родная Сяло (на 1964 Дзяруп)	Сыракоміна	Пацеі	Віцебскі	Віцебская	Сенненскі
Дзяруп, п. 94, А-1		Каўровае (да 1964 Дзяруп)	Дубровіцк	Сапегі	Аршанскі	Віцебская	Дубровенскі
Дзяруха, п. 82, Г-2		не існуе	Дзяруху	шл.	Ашмянскі	Віцебская	Докшыцкі
Дзяршыўка, п. 73, Д-1			Баева	Багамольцы	Полацкі		Расія
Дзяруня, п. 83, Г-2	Дзяруўна	Дзяруня	Цялеш	шл.	Полацкі	Віцебская	Чашніцкі
Дзяршэўка, п. 106, Д-3			Берасце	дзярж.	Берасцейскі		Польшча
Дзяршэўны, м. 98, В-2	Дзяршэўны	Дзяршэўны	Сапегі	Слонімскі	Гродзенская	Зэльвенскі	
Дзяршэўны, п. 100, Б-1	Дзяршэўцы	Дзяршэўцы	Радзівілы	Новагародскі	Мінская	Слуцкі	
Дзяршэўны, п. 100, Д-3	Дзяршэўна	Цімкавічы	Радзівілы	Новагародскі	Мінская	Капыльскі	
Дзяршэўнае, п. 107, Г-4	Дзядзлавічы	Дзятлавічы	Дзятлавічы	шл.	Берасцейскі	Брэсцкая	Драгічынскі
Дзятлы, п. 82, В-1		Сітца	Дзядзі	Бжастоўскія	Ашмянскі	Віцебская	Докшыцкі
Дзятлава, п. 76, Г-4			Верхоўе		Віцебскі		Расія
Дзятлава, п. 89, А-2		Шклоў	Дзятлава	Чартарыйскія	Аршанскі	Віцебская	Аршанскі
Дзятлавічы, п. 108, Д-1		Дзятлавічы	Дзятлавічы	шл.	Берасцейскі	Брэсцкая	Драгічынскі
Дзятлавічы, п. 113, Д-4	Старыя Дзятлавічы	Старыя Дзятлавічы	Дзятлавічы	шл.	Рэчыцкі	Гомельская	Гомельскі
Дзятлоўкі, п. 94, Г-3	Дзятлавічы	злілася з в. Пятрыкі	Дзятлавічы	шл.	Мсціслаўскі	Магілёўская	Мсціслаўскі
Дзятлы, п. 77, А-1			Улуга	шл.	Полацкі		Расія
Дзяўгі, м. 90, Д-2	Дзяўгі	Койданаў	Радзівілы	Менскі	Мінская	Слуцкі	
Дзяцінавічы, п. 97, В-4	Дзяноцілавічы	Дзятлавічы	Дзяцілавічы	Вайсакскі	Гродзенская	Вайсакскі	
Дзяцілавічы, п. 109, Г-4		Дзятлавічы	Дзяцілавічы	базыльяны	Новагародскі	Брэсцкая	Лунінецкі
Дзяцілаўка, п. 96, Б-4			Гораша	дзярж.	Гарадзенскі		Польшча
Дзугалоўка, п. 97, Б-4		Дзугаўкалі	Гораша	дзярж.	Гарадзенскі	Гродзенская	Вайсакскі
Дзюсна, д. 95, Г-2			Дзюсна	Камінскі	Мсціслаўскі		Расія
Дзіка, п. 78, Б-2			Усват	дзярж.	Віцебскі		Расія
Дзібаны, м. 99, В-3	Дзібаны		Дзібурдзішкі	касцёл	Ашмянскі	Гродзенская	Іўеўскі
Дзібасна, м. 103, Г-1		Дзібасна	Дзібасна	Езуіты	Рэчыцкі	Магілёўская	Касцюковіцкі
Дзібаўкі, п. 81, Д-4	Дзібаўны	Дзібаўны	Жары	Вазгад	Ашмянскі	Мінская	Вілейскі
Дзібіне, п. 94, Г-4		Добрае	Малашы	дамініканы	Мсціслаўскі	Магілёўская	Мсціслаўскі
Дзібрае Поле, п. 99, Б-2		Дзібраполь	Мойшадзь	Тызенгаўзы	Слонімскі	Брэсцкая	Баранавіцкі
Дзібранец, п. 85, Г-1	Дзібрынка	не існуе	Дзібрэўна	Сапегі	Аршанскі	Віцебская	Дубровенскі
Дзібрэўка, п. 81, Д-4	Дзібрэўкі	Дзібрэўка	Дзібрэўка	шл.	Ашмянскі	Мінская	Вілейскі
Дзібрэя, п. 94, Б-1		Дзібрэя	Горні	Салатубы	Аршанскі	Магілёўская	Горацкі
Дзібрэя Воля, п. 109, Д-1		Дзібрэя Воля	Асмяжкі	езуіты	Пінскі	Брэсцкая	Пінскі
Дзібруш, п. 114, В-1		Дзібруш	Гомель	дзярж.	Рэчыцкі	Гомельская	Добрушскі
Дзібры Бор, п. 99, Д-1		Дзібры Бор			Слонімскі	Брэсцкая	Баранавіцкі
Дзібуна, п. 77, Д-3		Дзібуна	Дзібрына	шл.	Полацкі	Віцебская	Шумілінскі
Дзібына, п. 84, Б-2		Дзібына	Дзібрына	шл.	Віцебскі	Віцебская	Віцебскі
Дзібына, п. 84, Б-2		не існуе	Дзібрына	шл.	Віцебскі	Віцебская	Віцебскі
Дзібына, п. 84, Б-4		Дзібына	Дзібрына	Гурскі	Віцебскі	Віцебская	Лёзненскі
Дзібына, п. 84, Г-3		Дзібына	Сыракоміна	Пацеі	Віцебскі	Віцебская	Сенненскі

Назвы населеных пунктаў, нумар старонкі і індэкс	Варыянты назваў паводле крыніц	Сучасныя назвы	Да якога маёнтка належала	Уладанне	Павет ВКЛ, краіна	Сучасная прыналежнасць	
						вобласць	раён, краіна
Добрынеў, к. 108, А-3		Дабрыневка	Гюйна	базыльяны	Слонімскі	Брэсцкая	Івацэвіцкі
Добрынь, к. 105, Д-3	Добрыня		Добрынь	шасцярынцы	Барысаўскі		Польшча
Добрынь, к. 106, Д-3	Добрын		Добрынь	Чартарыйскія	Барысаўскі		Польшча
Добрыня на Руцкім, к. 104, Г-1	Рудня		Добрыня	Быкоўскія	Рэчыцкі	Гомельская	Карменскі
Добрыч, к. 104, Г-1	Добрыч		Добрыч	Быкоўскія	Рэчыцкі	Гомельская	Карменскі
Доцары, к. 79, В-4			Усват	дзярж.	Віцебскі		Расія
Дойлідзь, к. 88, Б-3			Мацюшкі	шл.	Лідскі		Літва
Дойлідзь, к. 89, Б-1				Радзівілы	Ашмянскі		Літва
Дойлі, к. 74, Д-3	Дойны		Дайгінішкі	дзярж.	Ашмянскі		Літва
Докшыцы, м. 82, В-2		Докшыцы	Докшыцы	жамойцкі капітул	Ашмянскі	Віцебская	Докшыцкі
Донасцы, к. 73, Д-1			Донасцы	шл.	Полацкі		Расія
Дорадзея, к. 83, Г-4		Дольдзея	Вярэвіч	вілейскі капітул	Віцебскі	Віцебская	Сенненскі
Дорнеўны, к. 89, В-4		Долеўны	Валожын	Чартарыйскія	Ашмянскі	Мінская	Валожынскі
Дорцы, к. 96, Г-4			Забудаўцы	Радзівілы	Гарадзенскі		Польшча
Дорыцы, к. 72, Д-4			Дорыцы	шл.	Полацкі		Расія
Дольская Рута, к. 99, А-3	Дольская Рута	Дольская Рута	Рута	уніяцкі мітрапаліт	Новагародскі	Гродзенская	Карэліцкі
Дольскі, з. 80, В-3			Дайкуны	шл.	Ашмянскі		Літва
Дольск, в. 117, Б-4	Стары Дольск		Любашэў	Чарнецкія	Пінскі		Украіна
Домантавічы, а. 100, Д-2		Домантавічы	Шэмяўнічы	Радзівілы	Новагародскі	Мінская	Капыльскі
Домкаржавы, в. 82, Г-4		Домкаржавы	Домкаржавы	шл.	Менскі	Віцебская	Лепельскі
Доменікі, к. 77, Г-1		Доменікі	Дварац	шл.	Полацкі	Віцебская	Полацкі
Донцын, к. 75, Б-4			Дзуні	Сапегі	Полацкі		Латвія
Дорагуў, з. 99, Б-3		Дорагава	Варонча	Несялоўскія	Новагародскі	Гродзенская	Карэліцкі
Дорпшкі, в. 89, А-4		Дорпшкі	Дорпшкі	шл.	Ашмянскі	Гродзенская	Смаргонскі
Дорпшкі, в. 89, Б-3		Дорпшкі	Міхайлаўшчына	шл.	Ашмянскі	Гродзенская	Ашмянскі
Доржы, в. 89, Б-2		Доржы	Доржы	Корсакі	Ашмянскі	Гродзенская	Ашмянскі
Дорнічы, к. 76, Б-1			злілася з в. Сардыкі	Лявонкаль	Полацкі	Віцебская	Верхнядзвінскі
Доры, в. 90, В-2		Доры	Доры	Чарнецкія	Менскі	Мінская	Валожынскі
Дубўцяна, к. 106, Б-3	Дубўбіна	Дубўбіна	Дубўбіна	Сапегі	Барысаўскі	Брэсцкая	Камянецкі
Дубўненічы, к. 98, В-4		Дубўненічы	Падалі	шл.	Слонімскі	Гродзенская	Дзятлаўскі
Дойга, в. 115, А-2					Каралеўства Польскае		Польшча
Дойгава, в. 82, А-3		Дойгае	Хвякчына	Корсакі	Полацкі	Віцебская	Глыбокі
Дойгавы, а. 94, Г-3	Дойгаўка	Дойгавы	Магілёў	дзярж.	Аршанскі	Магілёўская	Мсціслаўскі
Дойгае, а. 73, В-3					Інфлянты		Латвія
Дойгае, а. 73, В-4			Дойгае		Полацкі		Расія
Дойгае, а. 83, А-4		Дойгін	Бешанковічы	Агінскія	Полацкі	Віцебская	Шумілінскі
Дойгае, а. 83, Б-3		Дойгае	Вачэйкава	Цеканавецкія	Полацкі	Віцебская	Бешанковіцкі
Дойгае, к. 84, Б-4		не існуе	Дойгае	Багамольцы і інш.	Віцебскі	Віцебская	Лёзненскі
Дойгае, к. 86, Д-4			Штабін	Храптовічы	Гарадзенскі		Польшча
Дойгае, к. 100, Г-2		Дойгае	Цякавічы	Радзівілы	Новагародскі	Мінская	Капыльскі
Дойгае, к. 102, А-4		Дойгае	Любашавы	дзярж.	Аршанскі	Магілёўская	Клічаўскі
Дойгае, к. 104, А-2		Дойгае	Дойгае	дзярж.	Рэчыцкі	Магілёўская	Чэрыкаўскі
Дойгае, к. 105, В-1		да 1997 Дойгі Лог	Крычаў	дзярж.	Мсціслаўскі	Магілёўская	Касцюковіцкі
Дойгае, к. 107, Б-3		Дойгае	Дойгае	шл.	Брэсцкі	Брэсцкая	Пружанскі
Дойгае, к. 110, А-2		Дойгае	Слуцк	Радзівілы	Новагародскі	Мінская	Слуцкі
Дойгае, к. 78, Д-1		не існуе	Лосвідз	Храпавіцкія	Віцебскі	Віцебская	Гарадоцкі
Дойгае, к. 98, А-1		Дойгае	Лядск	каралі	Лідскі	Гродзенская	Шчучынскі
Дойгае, к. 98, А-2		Дойгае	Чаплінаўшчына	шл.	Лідскі	Гродзенская	Шчучынскі
Дойгае, к. 99, Д-1		Дойгаўкі	Дзягінавічы	Бабыльны	Слонімскі	Брэсцкая	Івацэвіцкі
Дойгае, к. 104, В-2		да 1990-х Дойгая Карма	Глыбаў	шл.	Рэчыцкі	Магілёўская	Краснапольскі
Дойгае, к. 108, В-4		Дойгае	Цеплаўны	Агінскія	Пінскі	Брэсцкая	Іванаўскі
Дойгае, к. 110, Б-3		Дойгае	Слуцк	Радзівілы	Новагародскі	Мінская	Слуцкі
Дойгая Ніва, в. 72, Г-1			Лявішы	шл.	Полацкі		Расія
Дойгая Ніва, в. 77, Д-2		Дойгая Ніва	Зялёнкі	шл.	Полацкі	Віцебская	Шумілінскі
Дойгая Ніва, в. 77, Д-2		не існуе	Обаль	шл.	Полацкі	Віцебская	Шумілінскі
Дойгі, а. 73, І-1			Дойгі	царкава	Полацкі		Расія
Дойгі, з. 83, В-2		Дойгае	Карасоны	шл.	Полацкі	Віцебская	Лепельскі
Дойгі, в. 88, А-1	Дойгая				Трокі		Літва
Дойгі, в. 98, А-1		Догі	Лядск	каралі	Лідскі	Гродзенская	Шчучынскі
Дойгі Бор, а. 76, Б-4		не існуе	Кінсцын	дзярж.	Полацкі	Віцебская	Расонскі
Дойгі Востраў, а. 77, Д-2		не існуе	Лонкаг	шл.	Полацкі	Віцебская	Шумілінскі
Дойгі Востраў, а. 82, Г-2		да 1992 Дойгае	Шчамяны	шл.	Менскі	Віцебская	Докшыцкі
Дойгі Лог, а. 90, Б-1		Дойгі Лог	Кенюд	шл.	Ашмянскі	Мінская	Маладзечанскі
Дойгі Луг, с. 96, Б-4			Гарадка	дзярж.	Гарадзенскі		Польшча
Дойгі Мох, к. 104, А-1		Дойгі Мох	Магілёў	дзярж.	Аршанскі	Магілёўская	Чаўскі
Дойгіна, к. 77, В-4		не існуе	Езярышча	дзярж.	Віцебскі	Віцебская	Гарадоцкі
Дойгінічы, в. 99, Г-4		Дойгінічы	Камянец	шл.	Новагародскі	Мінская	Мядзельскі
Дойгін, к. 83, Б-1		не існуе	Судзілавічы	Васьлюкоўны	Полацкі	Віцебская	Ушацкі
Дойжа, в. 78, Д-1	Дваранны	Дойжа	Пушлова	Пацэі	Віцебскі	Віцебская	Віцебскі
Дойжы, в. 81, Б-2		Дойжа	Паставы	Тызенгаўзы	Ашмянскі	Віцебская	Пастаўскі
Дойжыца, в. 83, Б-3		Дойжыца	Цягінка	Вольдэмэны	Полацкі	Віцебская	Чашніцкі
Дойжын, к. 88, Г-4		Дойжын	Дубліны	вілейскі біскуп	Лідскі	Гродзенская	Лідскі
Дойна, в. 77, Д-4	Цыганы	не існуе			Віцебскі	Віцебская	Гарадоцкі
Дойск, в. 103, Г-4		Дойск	Юдзічы	Юдыцкія	Рэчыцкі	Гомельская	Рэчыцкі
Дойшавічы, м. 90, В-2		да 1973 Дойшавічы	Хойлка	шл.	Менскі	Мінская	Маладзечанскі
Дойшоўкі, к. 88, В-3		Дошкі	Дойшаў	Завішы	Лідскі	Гродзенская	Воранаўскі
Домкары, к. 76, Г-4		Домкары	Болаш	шл.	Полацкі	Віцебская	Полацкі
Доктараўшчына, в. 100, Г-3		Доктараўны	Кальль	Радзівілы	Новагародскі	Мінская	Капыльскі
Драбавічы, а. 98, В-4		Драбавічы	Задарэчча	Брыгіты	Слонімскі	Гродзенская	Дзятлоўскі
Драбавішча, а. 82, А-3		Драбавішчына	Мікіта	шл.	Полацкі	Віцебская	Лёзненскі
Драбавішча, в. 109, А-4		Драбавішчына	Клеца	Радзівілы	Новагародскі	Мінская	Клецкі
Драбінуны, к. 88, Б-4		Драбінуны	Нарэўшці	шл.	Лідскі	Гродзенская	Воранаўскі
Драбы, к. 85, В-2			Рудня	Агінскія	Аршанскі		Расія
Драбіч, к. 85, Д-2		не існуе	Дубруўна	Сапегі	Аршанскі	Віцебская	Дубровенскі
Драбішова, а. 83, Б-4		Драбішова	Бешанковы	Агінскія	Полацкі	Віцебская	Бешанковіцкі
Драбішы, к. 81, Б-2		Драбішы	Задарэў	мілейскі біскуп-сфраган	Ашмянскі	Віцебская	Пастаўскі
Дравяніні, в. 80, Д-3		Дравяніні	Дравяніні	інш.	Віленскі	Гродзенская	Астравецкі
Драгатыні, а. 104, В-2		да 1990-х Драгатынь	Глыбаў	шл.	Рэчыцкі	Магілёўская	Краснапольскі
Драгілова, а. 105, А-2		не існуе	Родня	шл.	Мсціслаўскі	Магілёўская	Клімавіцкі
Драгіле, а. 85, В-1			Любавічы	Агінскія і Друцкі-Любецкі	Аршанскі		Расія
Драгічыны, к. 98, Г-1		Драгічыны	Ізабелін	Чартарыйскія	Вайсакскі	Гродзенская	Вейсакскі
Драгічын, м. 108, Д-2	Драгічын	Драгічын	Драгічын	дзярж. (інш)	Пінскі	Брэсцкая	Драгічынскі
Драгічэўцы, в. 89, Б-3		Драгічэўцы	Гальшаны	Жабы	Ашмянскі	Гродзенская	Ашмянскі
Дражына, к. 79, Д-2		Дражна	Калодзічы	Шышы	Віцебскі	Віцебская	Віцебскі
Дражня, к. 101, В-4		Дражня	Дражня	шл.	Менскі	Магілёўская	Асіповіцкі
Дражня, в. 101, Г-3		Дражна		Радзівілы	Менскі	Мінская	Старадарожскі
Дражня, в. 112, А-2		Дражня	Данілавічы	дзярж. (інш)	Рэчыцкі	Гомельская	Светлагорскі
Дразданяцы, в. 94, Д-3	Дразданяцы, Дражаніцы, Някоў	да 1976 Дрождзянцы	Дразданяцы	дзярж.	Мсціслаўскі	Магілёўская	Крычаўскі
Дразднўка, в. 94, В-2		Дразднўка	Дразднўка		Мсціслаўскі	Магілёўская	Дрыбінскі
Дразднўшчына, а. 81, А-3		не існуе	Паставы	Тызенгаўзы	Ашмянскі	Віцебская	Пастаўскі
Дразднўшчына, в. 90, Д-2		Дразднўшчына	Тонна	Сапегі	Менскі	Мінская	Стаўбцоўскі
Дразды, в. 78, Г-3		Дразды	Усват	дзярж.	Віцебскі	Віцебская	Віцебскі
Дразды, в. 81, Б-4		Дразды	Нарыца	Сулістроўскія	Ашмянскі	Віцебская	Пастаўскі
Дразды, в. 81, Д-2		злілася з в. Рускае Сяло	Рускае Сяло	Хамяскія	Ашмянскі	Віцебская	Вілейскі
Дразды, в. 83, Б-4		Дразды	Бешанковічы	Агінскія	Полацкі	Віцебская	Бешанковіцкі
Дразды, в. 83, Г-3		Дразды	Пачэнічы	езуіты	Аршанскі	Віцебская	Чашніцкі
Дразды, в. 85, Б-1		Дразды	Станіславава	шл.	Віцебскі	Віцебская	Лёзненскі
Дразды, в. 93, В-1		Дразун	Цяцерын	Агінскія	Аршанскі	Магілёўская	Клічаўскі
Дразды, в. 99, Б-2		Дразун	Свяротка	Несялоўскія	Новагародскі	Брэсцкая	Баранавіцкі
Дразды, в. 100, Б-1		Дразды	Нясвіж	Радзівілы	Новагародскі	Мінская	Стаўбцоўскі
Дразны, в. 91, А-4		Дразун	Бродзічы	шл.	Аршанскі	Мінская	Капыльскі
Дракуліна, в. 84, А-2		Дракуліна	Пуркава	дзярж.	Віцебскі	Віцебская	Віцебскі
Дракуніна, в. 72, В-3			Заазер'е	базыльяны	Полацкі		Расія
Дранеі, з. 90, Б-2	Драні	Дранi	Хомава	Агінскія	Аршанскі	Мінская	Маладзечанскі
Дранкова, в. 112, Г-1		не існуе	Шышы	дзярж.	Мазырскі	Гомельская	Калінкавіцкі
Дранава, в. 98, Г-3		Дранава	Ксяркнда	Радзівілы	Слонімскі	Гродзенская	Слонімскі
Драпаўцы, в. 98, Г-3		Драпаўцы	Варонічы	шл.	Слонімскі	Гродзенская	Зэльвенскі
Драўнелі, в. 80, В-3	Драўнявішкі	Драўняні	Банкіна	шл.	Ашмянскі	Гродзенская	Астравецкі
Драхлы, в. 97, Б-1			Драхлы	шл.	Гарадзенскі		Польшча
Драхна, в. 91, Д-4		Прэйна (да 1964 Драхна Бутлацкая)	Раманны	дзярж.	Менскі	Мінская	Чэрвеньскі
Драхна, з. 91, Д-4	Драгна	Кунтуяўка (да 1964 Драхна Пяненскія)	Ігумен	вілейскі біскуп	Менскі	Мінская	Чэрвеньскі
Драчаны, в. 97, Д-3		Драчаны	Ялоўка	дзярж.	Вайсакскі	Гродзенская	Свіслацкі
Драчкава, в. 94, Д-2		Дрокаўка	Магілёў	дзярж.	Аршанскі	Магілёўская	Чаўскі
Драчкаў, к. 91, Д-2		Драчкаў	Драчкаў	Радзівілы	Менскі	Мінская	Смалявіцкі
Драчкоў, в. 93, Г-4		Дрычкаў	Магілёў	дзярж.	Аршанскі	Магілёўская	Чаўскі

Назвы населеных пунктаў, нумар старонкі і індэкс	Варыянты назваў паводле крыніц	Сучасныя назвы	Да якога маёнтка належала	Уладанне	Павет ВКЛ, краіна	Сучаснае прыналежнасць	
						вобласць	раён, краіна
Драчылава, в. 95, Г-1			Каменны Груд	шл.	Мсціслаўскі		Расія
Драчылава, в. 99, А-1		Гагарына (да 1969 Драчылава)	Магілінцы	дамініканкі	Новагародскі	Гродзенская	Навагрудскі
Драчылейка, в. 95, Г-1	Драчкова		Драчылейка	-	Мсціслаўскі		Расія
Дробабын, в. 108, І-2		Дробаты	Бездзеж	касцёл	Пінскі	Брэсцкая	Драгічынскі
Дробабын, в. 108, Д-2		Дробаты	Бездзеж	касцёл	Пінскі	Брэсцкая	Драгічынскі
Дробабынчына, с. 75, В-3		не існуе	Дробабынчына	шл.	Браслаўскі	Віцебская	Браслаўскі
Дробышы, в. 90, В-2		Дровашы	Чорнеў	Валадковічы	Мінскі	Мінская	Мядзельнікаўскі
Дроздава, в. 72, Д-1			Ніна	Алэксін	Полацкі		Расія
Дроздава, в. 77, А-3			Невель	Радзівілы	Полацкі		Расія
Дроздава, в. 78, Д-1		не існуе	Пуцілава	Пацеі	Віцебскі	Віцебская	Віцебскі
Дроздава, в. 84, Д-2		Дроздзіна	Рагозіна	шл.	Аршанскі	Віцебская	Аршанскі
Дроздава, в. 93, А-1		Дроздавы	Азерцы	Сянгушкі	Аршанскі	Віцебская	Талачынскі
Дроздаў, в. 88, Д-4	Дроздзіна	Дроздава	Зашыпкі	Салагубы	Лідскі	Гродзенская	Лідскі
Дроздзін, в. 92, В-1		Дроздзіна	Смокі	дзяржк.	Аршанскі	Мінская	Барысаўскі
Дроздзіна, в. 72, Д-3			Полацк	дзяржк.	Полацкі		Расія
Дроздзянь, в. 119, В-3	Дроздзін		Тульў	Салагубы?	Пінскі		Украіна
Дроўчына, в. 78, В-2		Наладкі	Усвят	дзяржк.	Віцебскі	Віцебская	Гарадоцкі
Друкшаняты, в. 108, Д-3		Друкшаляны	Друкшаляны	дзяржк.	Пінскі	Брэсцкая	Іванаўскі
Друкшыны, в. 78, Г-3		не існуе	Усвят	дзяржк.	Віцебскі	Віцебская	Віцебскі
Друкшына, в. 76, Г-2		не існуе	Эялі	шл.	Полацкі	Віцебская	Верхнядзвінскі
Друйка, в. 75, В-3		не існуе	Друйка	шл.	Браслаўскі	Віцебская	Браслаўскі
Друйск, в. 75, В-3		Друйск	Браслаў	дзяржк.	Браслаўскі	Віцебская	Браслаўскі
Друкава, н. 84, А-3		Друкава	Друкава	Рамуны і інш.	Віцебскі	Віцебская	Віцебскі
Друсяны, н. 75, Г-1		злілася з в. Далёкія	Опса	дзяржк.	Браслаўскі	Віцебская	Браслаўскі
Друсяны, н. 75, Д-1		злілася з в. Далёкія	Богін	Цеханавецкія	Браслаўскі	Віцебская	Браслаўскі
Друсянкі, м. 87, В-3			Прошаль	дзяржк.	Гарадзенскі		Ліда
Друсяніц, н. 88, Г-3		Друсянкі	Рагунь	дзяржк.	Лідскі	Гродзенская	Воранаўскі
Друцк, м. 93, А-1		Друцк	Друцк	шл.	Аршанскі	Віцебская	Талачынскі
Друцманы, в. 88, В-2			Канява	дзяржк.	Лідскі		Літва
Дручаны, в. 76, Г-3		не існуе	Дручаны	шл.	Полацкі	Віцебская	Полацкі
Дручаны, в. 92, Д-4		Дручаны	Дручаны	шл.	Аршанскі	Магілёўская	Бялыніцкі
Друя, г. 75, Б-3		Друя	Друя	Сапегі	Браслаўскі	Віцебская	Браслаўскі
Друйкі, м. 84, В-2	Друйкі, Друйкі	Друйкі	Друйкі	Цеханавецкія	Мсціслаўскі	Магілёўская	Мсціслаўскі
Друйкі, в. 84, Д-3		Друйкі	Машкова	шл.	Аршанскі	Віцебская	Аршанскі
Друйкі, в. 74, Г-4		не існуе	Друйкі		Браслаўскі	Віцебская	Браслаўскі
Другі, в. 96, А-4			Гарадна	ляжк.	Гарадзенскі		Польшча
Другуна, в. 76, В-1		Другуны	Панізова	шл.	Полацкі	Віцебская	Міёрскі
Друкаві, в. 77, Г-3		не існуе	Кажэмы	дзяржк.	Віцебскі	Віцебская	Шумілінскі
Друпа, в. 91, А-1		Друпа 1	Друпа	шл.	Мінскі	Мінская	Лагойскі
Друпа, в. 91, А-1	Хатовічы	Друпа 2	Кацюшовічы	касцёл	Мінскі	Мінская	Лагойскі
Друмкаўшчына, з. 83, Г-2		Друмкаўшчына	Дварэц	шл.	Полацкі	Віцебская	Лепельскі
Друса, м. 76, В-1		Верхнядзвінск (да 1962 Друса)	Друса	дзяржк.	Полацкі	Віцебская	Верхнядзвінскі
Друса, в. 76, Б-4		не існуе	Сакалішчы	шл.	Полацкі	Віцебская	Полацкі
Друсяны, м. 74, Г-4		Друсяны	Друсяны	дзяржк.	Браслаўскі	Віцебская	Браслаўскі
Дручын, н. 101, А-2	Друмына	Друпын	Нікасілкі	шл.	Мінскі	Мінская	Пухавіцкі
Друпіцкія, н. 74, Г-3			Друкшаняты	дзяржк.	Браслаўскі		Літва
Дрыгічына, в. 95, Д-1		злілася з в. Зарубкі	Крычаў	дзяржк.	Мсціслаўскі	Магілёўская	Крычаўскі
Дрэбск, в. 110, Д-1	Дрэпская Даліна	Дрэбскі	Кажан-Гарадок	Шчыты	Новагародскі	Гродзенская	Лунінецкі
Дрэйцалаць, в. 78, Д-3		не існуе	Дрэйцалаць	Цеханавецкія	Віцебскі	Віцебская	Віцебскі
Дразлеў, в. 115, А-2					Каралеўства Польскае	Польшча	
Дразуль, в. 77, Г-1	Заазер'е	Дразуны	Сітна	дзяржк.	Полацкі	Віцебская	Полацкі
Дубаза, в. 81, Г-2		Старасудзьбава	Снягаі	Сулістрэўскія	Аліманскі	Мінская	Вілейскі
Дубава, в. 85, Г-1		не існуе	Дубароўка	Салегі	Аршанскі	Віцебская	Дубровенскі
Дубава, в. 90, Б-4		Дубавое	Ізіі	Салагубы	Мінскі	Мінская	Вілейскі
Дубава, н. 107, В-3		Дубавое	Кобрын	дзяржк.	Берасцейскі	Брэсцкая	Кобрынскі
Дубава, н. 107, Г-4		Дубавая	Кобрын	дзяржк.	Берасцейскі	Брэсцкая	Драгічынскі
Дубаева, н. 83, Б-4		не існуе	Гракава	шл.	Полацкі	Віцебская	Бешанковіцкі
Дубаева, в. 84, Д-3		Дубавое	Дубавое	шл.	Аршанскі	Віцебская	Аршанскі
Дубаеві, з. 82, Г-3		Дубавік	Вітунны	шл.	Мінскі	Віцебская	Докшыцкі
Дубаёўка, в. 104, Д-1	Дубавіцы	Дубаёўка	Рысові	дзяржк.	Рэчыцкі	Гомельская	Кармянскі
Дубаёўкі, м. 95, Г-2		Дубаёўкі	Дубаёўкі	Тальчынскія	Мсціслаўскі		Расія
Дубаво, в. 92, Б-3		Дубавое	Барысаў	дзяржк.	Аршанскі	Мінская	Крупскі
Дубаво, в. 84, Д-1		Дубаеве	Чарэя	Салегі	Аршанскі	Віцебская	Талачынскі
Дубадзевяцка, в. 104, Г-1		не існуе	Хлусы	дзяржк.	Рэчыцкі	Гомельская	Чачэрскі
Дубай, в. 119, А-2		злілася з в. Дубай	Дубай	шл.	Пінскі	Брэсцкая	Столінскі
Дубай, в. 119, А-2		Дубай	Дубай	шл.	Пінскі	Брэсцкая	Столінскі
Дубакрай, пг. 78, Б-2			Усвят	дзяржк.	Віцебскі		Расія
Дубаносава, в. 81, Г-4		Дубаносы	Якушэва	Асмекі?	Аліманскі	Мінская	Мядзельскі
Дубаносы, з. 89, В-3		Дубаносы	Трабы	дзяржк.	Аліманскі	Гродзенская	Іўеўскі
Дубасаў, в. 96, А-4			Гарадна	дзяржк.	Гарадзенскі		Польшча
Дубасна, м. 94, В-3		Дубасна	Дубасна	шл.	Мсціслаўскі	Магілёўская	Мсціслаўскі
Дубасны, м. 87, Д-1			Гарадна	дзяржк.	Гарадзенскі		Польшча
Дубатоўка, в. 99, Б-1		Дубатоўка	Хадоскі	дамініканцы?	Новагародскі	Гродзенская	Дзятлаўскі
Дубатоўкі, в. 81, Д-1	Дабатоўкі	Дубатоўка	Данюшэў	езуіты	Аліманскі	Гродзенская	Смаргонскі
Дубатоўкі, в. 84, Б-1		не існуе	Астрорца	Пацеі	Віцебскі	Віцебская	Бешанковіцкі
Дубаў, в. 89, Г-3		Дубава	Дарэў	канонікі регулярныя	Новагародскі	Брэсцкая	Баранавіцкі
Дубаў, в. 106, Г-2		Дубавое	Яшаў	віленскі каптул	Берасцейскі	Брэсцкая	Камянецкі
Дубаў, в. 115, А-3			Бака	Радзівілы	Берасцейскі		Польшча
Дубаў, в. 115, В-4			Оньлы	Серакоўскія	Берасцейскі		Польшча
Дубаўка, в. 93, Б-1		не існуе	Цицецын	Алэксін	Аршанскі	Магілёўская	Круглянскі
Дубаўка, н. 101, Б-3	Дубавы	Дубаўцы	Навасёлкі	шл.	Мінскі	Мінская	Пухавіцкі
Дубаўка, в. 104, А-2		Дубаўцы	Азеры	дзяржк.	Рэчыцкі	Магілёўская	Чэрыкаўскі
Дубаўка, в. 109, Г-3		Дубаўка	Пагост	Друцкі-Любецкі	Пінскі	Брэсцкая	Іванаўскі
Дубаўлены, в. 90, Г-4	Дубраўлёны	Дубаўлёны	Дубаўлёны	шл.	Мінскі	Мінская	Мінскі
Дубаўручча, в. 92, Г-1	Дубовы Ручай	Дубаўручча	Белічаны	базыльяны	Мінскі	Мінская	Чэрвеньскі
Дубаўцы, в. 84, Б-2	Дубавец	Дубаўцы	Смаляны	Сянгушкі	Віцебскі	Віцебская	Сенненскі
Дубаўцы, в. 98, Б-1		Дубаўцы	Яблакоў	шл.	Вайэвакскі	Гродзенская	Вайэвакскі
Дубаўцы, в. 90, Г-2		Дубавы	Крынны	шл.	Мінскі	Мінская	Вілейскі
Дубая, в. 106, Д-4	Дубай	Дубае	Дубая	езуіты	Пінскі	Брэсцкая	Пінскі
Дубей, в. 110, А-3		Дубее	Слуск	Радзівілы	Новагародскі	Мінская	Слуцкі
Дубейкава, в. 94, Г-4		Дубейкава	Пров'ева	шл.	Мсціслаўскі	Магілёўская	Мсціслаўскі
Дубейкі, в. 100, Г-4		Дубейкі	Гроззіў	шл.	Новагародскі	Мінская	Капыльскі
Дубенец, в. 119, А-2		Дубенец	Дубенец	Шыты	Пінскі	Брэсцкая	Столінскі
Дубенка, в. 77, Б-3			Невель	Радзівілы	Полацкі		Расія
Дубец, м. 110, Б-1		Дубіца	Слуск	Радзівілы	Новагародскі	Мінская	Слуцкі
Дубіцкая, в. 77, Б-1	Дубінава	Дуданка	Твары	езуіты	Полацкі	Віцебская	Расонскі
Дубіцкая, в. 78, В-1	Дубінава	Дубінкі	Усвят	дзяржк.	Віцебскі	Віцебская	Гарадоцкі
Дубіна, в. 76, А-3		не існуе	Кажэцішы	дзяржк.	Полацкі	Віцебская	Верхнядзвінскі
Дубіна, в. 90, В-1		Дубіна Юрадзянская	Дубіна	Чартарыйскія	Аліманскі	Мінская	Валожынскі
Дубінавая, в. 76, Г-3		не існуе	Пагорка	праваслаўны архіепіскап	Полацкі	Віцебская	Полацкі
Дубінінь, в. 76, Б-3		не існуе	Сакалішча	Корсакі	Полацкі	Віцебская	Верхнядзвінскі
Дубінка, в. 78, Б-1			Езярышча	дзяржк.	Віцебскі		Расія
Дубінка, в. 93, Г-2		Дубінка	Будзішча	шл.	Аршанскі	Магілёўская	Магілёўскі
Дубінкі, м. 80, Б-1			Дубінкі		Вілейскі		Літва
Дубінцы, в. 83, Г-3		Дубінцы	Чашнікі	Лопаты	Полацкі	Віцебская	Чашніцкі
Дубінцы, в. 89, Г-3		Дубінцы	Боцці	дзяржк.	Лідскі	Гродзенская	Баранавіцкі
Дубіны, в. 106, А-4			Берасцье	дзяржк.	Берасцейскі		Польшча
Дубіца, в. 75, Б-1		Дубіна	Дубіна	шл.	Браслаўскі	Віцебская	Браслаўскі
Дубіцкі, в. 108, А-2		Дубіцкая	Грыўца	шл.	Слонімскі	Брэсцкая	Іванаўскі
Дубіца, н. 115, Б-3					Каралеўства Польскае		Польшча
Дубіцкая, в. 101, А-1		Дубіцкая Слабада	Анопалы	Радзівілы	Мінскі	Мінская	Мінскі
Дубіны, в. 88, Б-2			Дубіны	дзяржк.	Лідскі		Літва
Дубіны, в. 96, Д-1		Дубіны	Канюк	дзяржк.	Вайэвакскі	Гродзенская	Вайэвакскі
Дубішкі, в. 81, А-1			Дубішкі	шл.	Аліманскі		Літва
Дубішча, в. 72, Д-1			Асцяна	Гільзены	Полацкі		Расія
Дубішча, в. 83, А-3	Дубінічы	Дубішча	Дубішча	Рамуны	Полацкі	Віцебская	Бешанковіцкі
Дубішчы, в. 77, А-4	Дубінічы		Невель	Радзівілы	Віцебскі		Расія
Дубкі, в. 84, Б-1		Дубкі	Луганкі	Алэксін	Віцебскі	Віцебская	Бешанковіцкі
Дубкі, в. 84, В-1		Дубкі	Мазганкі	віленскі біскуп	Віцебскі	Віцебская	Сенненскі
Дубкі, з. 91, Д-1		Дубкі	Дубкі	Радзівілы	Мінскі	Мінская	Мінскі
Дублін, н. 122, В-3	Доубін	Дублін	Брагін	Рамікі?	Каралеўства Польскае	Гомельская	Брагінскі
Дублены, в. 97, Б-4		Дубленкі		шл.	Вайэвакскі	Гродзенская	Мастоўскі
Дублены, в. 97, Г-3			Дубленны	шл.	Вайэвакскі		Польшча
Дубна, в. 98, Б-1		Дубна	Воўпа	дзяржк.	Гарадзенскі	Гродзенская	Мастоўскі
Дубна, в. 104, В-2		Дубна	Пралойск	дзяржк.	Рэчыцкі	Магілёўская	Слаўгарадскі

Назвы населеных пунктаў, нумар старонкі і індэкс	Варыянты назваў паводле крыніц	Сучасныя назвы	Да якога маёнтка належала	Уладанне	Павет ВКЛ, краіна	Сучасная прыналежнасць: вобласць	раён, краіна
Дубнаны, в. 109, Г-3		Дубнавяны	Дубнавяны	Друскі-Любецкі	Пінскі	Брэсцкая	Пінскі
Дубнік, в. 76, А-3		не існуе	Полацк	дзярж.	Полацкі	Віцебская	Верхнядзвінскі
Дубневічы, в. 78, А-1			Невель	Радзівіліы	Полацкі		Расія
Дубнікі, в. 75, А-4			Нейляны	Сапегі	Полацкі		Латвія
Дубнікі, з. 75, Д-3	Дубінкі	Дубакі	Еды	Лапацінскія	Браслаўскі	Віцебская	Шаркаўшчынскі
Дубнікі, н. 80, Г-3		Дубакі	Дубакі	Быкастоўскія?	Віленскі	Гродзенская	Астравецкі
Дубнікі, н. 81, В-1		Дубакі	Заслаў	кармеліты	Аслінскі	Мінская	Мядзельскі
Дубнікі, в. 101, А-4		Дубакі	Ігумен	віленскі біскуп	Мінскі	Мінская	Чэрвеньскі
Дубніца, в. 91, В-1	Дубна	Пухавічы	Пухавічы	шл.	Мінскі	Мінская	Лагойскі
Дубніца, в. 97, А-2		Дубніца	Гарадна	дзярж.	Гарадзенскі	Гродзенская	Гродзенскі
Дубніца, з. 84, Г-3		Дубніца	Можава	Бэлічы	Аршанскі	Віцебская	Аршанскі
Дубно, в. 102, А-4		Дубно	Дубно	дзярж.	Аршанскі	Магілёўская	Клімавіцкі
Дубнякі, в. 76, В-1	Дубнікі	не існуе	Лявкаплаль	Лапацінскія	Браслаўскі	Віцебская	Мёрскі
Дубовае, в. 86, Б-3			Вітэбск	камендант	Гарадзенскі		Польшча
Дубовая, в. 97, Б-2		Старадубавая	Гарадна	дзярж.	Гарадзенскі	Гродзенская	Гродзенскі
Дубовая, в. 103, Б-3		Дубойна	Бихаў	Сапегі	Аршанскі	Магілёўская	Быхаўскі
Дубовіч, з. 91, В-2	Дорэзе	Дубовіч	Смалявічы	Радзівіліы	Мінскі	Мінская	Смалявіцкі
Дубовы Лог, в. 91, А-4		Дубовы Лог	Зембін	Храптовічы	Аршанскі	Мінская	Барысаўскі
Дубовы Лог, в. 114, Б-2	Сцепанаўка	Дубовы Лог	Гомель	дзярж.	Рэчыцкі	Гомельская	Добрушскі
Дубок, в. 81, Г-1		Дубкі	Дубок	Кошчыцы	Аршанскі	Гродзенская	Свіслацкі
Дубок, н. 91, Д-4		да 1966 Дубок	Ігумен	віленскі біскуп	Мінскі	Мінская	Чэрвеньскі
Дубок, н. 116, В-1		Дубок	Уладзіна	Чартарыйскія	Берасцейскі	Брэсцкая	Брэсцкі
Дубоўка, з. 75, Г-3		Дубоўка	Янішкі	дзярж.	Браслаўскі	Віцебская	Шаркаўшчынскі
Дубоўка, в. 76, Д-3		Дубоўка	Нача	шл.	Полацкі		Полацкі
Дубрава, в. 73, Б-4			Бубнова	шл.	Полацкі		Расія
Дубраза, в. 98, А-3		Дубраза	Мажойкава	Хадкевічы	Ладскі	Гродзенская	Шчучынскі
Дубравіца, в. 83, Г-3	Дубравны	Дубровцы	Чарэя	Сапегі	Аршанскі	Віцебская	Чашніцкі
Дубравіца, в. 99, А-2		Дубравіца	Усслюб	Пацеі	Новагародскі	Гродзенская	Навагрудскі
Дубравічы, н. 104, А-4		Дубравіцы	Дубравіцы	дзярж.	Мсціслаўскі	Магілёўская	Клімавіцкі
Дубрайка, в. 73, Б-4			Собск	Радзівіліы	Полацкі		Расія
Дубрайка, в. 76, В-4		не існуе	Дубрайка		Полацкі	Віцебская	Полацкі
Дубрайка, в. 76, Д-3		Дубройка	Дубрайка	шл.	Полацкі	Віцебская	Полацкі
Дубрайка, пг. 77, В-3		злілося з в. Обаль	Обаль	дзярж.	Віцебскі	Віцебская	Гарадоцкі
Дубрайка, в. 82, Ф-1		Дубройка	Вакаканічы	Быкастоўскія	Аслінскі	Віцебская	Докшыцкі
Дубрайка, в. 82, Г-2	Домбрайка	Дубройка	Дубрайка	шл.	Аслінскі	Віцебская	Докшыцкі
Дубрайка, в. 83, А-2		Дубройка	Усвя	шл.	Полацкі	Віцебская	Уяцкі
Дубрайка, в. 83, Б-4		Дубройка	Бешанковічы	Агінскія	Полацкі	Віцебская	Бешанковіцкі
Дубрайка, в. 83, Д-3		Дубройка	Чарэя	Сапегі	Аршанскі	Мінская	Крупскі
Дубрайка, в. 93, А-2		Дубройка	Клы	дамініканцы	Аршанскі	Віцебская	Аршанскі
Дубрайка, н. 93, В-2		Дубройка	Шклоў	Чартарыйскія	Аршанскі	Магілёўская	Шклоўскі
Дубрайка, в. 93, В-4		Дубройка 2	Магілеў	дзярж.	Аршанскі	Магілёўская	Шклоўскі
Дубрайка, в. 93, В-4		Дубройка 1	Фашчаўка	кушты	Аршанскі	Магілёўская	Шклоўскі
Дубрайка, в. 94, Г-2	Дубрайкі	Дубройка	Дубрайка	дзярж.	Мсціслаўскі	Магілёўская	Дрыбінскі
Дубрайка, в. 95, В-3					Расійская імперыя		Расія
Дубрайка, в. 98, А-4		Дубройка	Здзяцел	Радзівіліы	Слонімскі	Гродзенская	Дзятлаўскі
Дубрайка, с. 98, В-3	Домбрайка	Дубройка	Дзярэчын	Сапегі	Слонімскі	Гродзенская	Мастоўскі
Дубрайка, н. 100, Д-3		Дубройка	Слуск	Радзівіліы	Новагародскі	Мінская	Салігорскі
Дубрайка, в. 103, А-4		Вялікая Дубройка	Магілеў	дзярж.	Аршанскі	Магілёўская	Магілёўскі
Дубрайка, в. 104, Б-4		да 1992 Дубройка	Крычаў	дзярж.	Мсціслаўскі	Магілёўская	Касцюковіцкі
Дубрайка, в. 105, В-3		Дубройка	Крычаў	дзярж.	Мсціслаўскі	Магілёўская	Хоцімскі
Дубройка, з. 105, Г-2		Дубройка	Крычаў	дзярж.	Мсціслаўскі	Магілёўская	Касцюковіцкі
Дубройка, в. 108, Г-2	Дубройкі	Бешанкі	кашэля	Пінскі	Пінскі	Брэсцкая	Драгічынскі
Дубройка, в. 108, Д-3		не існуе	Вяскавічы	шл.	Пінскі	Брэсцкая	Іванаўскі
Дубройка, в. 114, Д-2		Дубройка	Гомель	дзярж.	Рэчыцкі	Гомельская	Добрушскі
Дубройкі, в. 78, Б-1		Дубройкі	Еарэышка	дзярж.	Віцебскі	Віцебская	Гарадоцкі
Дубройкі, в. 84, А-1		Дубройскае	Старое Сяло	Лускіны	Віцебскі	Віцебская	Шумілінскі
Дубройлянцы, в. 81, Г-1		Дубройлянцы	Сянгуцкі	Аслінскі	Аслінскі	Гродзенская	Смаргонскі
Дубройлянцы, в. 97, А-4		Дубройляны	Лукашы	Агінскія	Гарадзенскі	Гродзенская	Мастоўскі
Дубровка, в. 72, Д-2	Дуброўка		Полацк	дзярж.	Полацкі		Расія
Дуброва, в. 72, Д-3			Наводра	дзярж.	Полацкі		Расія
Дуброва, в. 75, Б-4		не існуе	Друя	Сапегі	Полацкі	Віцебская	Верхнядзвінскі
Дуброва, в. 76, Г-2		Дубровка	Полоцьк	Вагнэр	Полацкі	Віцебская	Мёрскі
Дуброва, в. 78, Г-2		Дубкава	Усвят	дзярж.	Віцебскі	Віцебская	Гарадоцкі
Дуброва, в. 81, А-3		Дубкава	Паставы	Тышкевічы	Аслінскі	Віцебская	Пастаўскі
Дуброва, в. 82, Б-1			Паставы	Тызенгаўзы	Аслінскі	Віцебская	Пліскі
Дуброва, в. 83, Г-3	Дамбровка	Дуброва	Пачаяніны	еэуіты	Аршанскі	Віцебская	Чашніцкі
Дуброва, в. 84, Б-1		Дуброва	Сорокіна	віленскі біскуп	Віцебскі	Віцебская	Бешанковіцкі
Дуброва, в. 87, Г-2		не існуе	Пераком	дзярж.	Гарадзенскі	Гродзенская	Гродзенскі
Дуброва, в. 87, Д-3		Дуброва	Пераком	дзярж.	Гарадзенскі	Гродзенская	Гродзенскі
Дуброва, в. 90, Д-3		Дуброва	Старое Сяло	Радзівіліы	Менскі	Мінская	Дзяржынскі
Дуброва, в. 91, В-1		Дуброва	Гарадок	Тышкевічы	Менскі	Мінская	Смалявіцкі
Дуброва, в. 99, Б-3		Дуброва	Гародзечна	Вагнэр	Новагародскі	Гродзенская	Карэліцкі
Дуброва, в. 101, Д-4		Дубкова	Вольшца	шл.	Новагародскі	Магілёўская	Глускі
Дуброва, в. 108, Д-2	Дамбровка	Дубкова	Дубкова	фурманскаяцы	Пінскі	Брэсцкая	Драгічынскі
Дуброва, в. 110, Б-4		Старая Дубкова	Слуск	Радзівіліы	Новагародскі	Мінская	Любанскі
Дуброва, в. 111, Г-3		Дубкова	Петрыкаў	Хадкевічы	Мазырскі	Гомельская	Петрыкаўскі
Дуброва, в. 112, Б-2		Дубкова	Юравіч	кс.базіл.	Рэчыцкі	Гомельская	Светлагорскі
Дуброва, в. 112, Г-4		Дубкова	Горвалі	віленскі клірлуз	Рэчыцкі	Гомельская	Рэчыцкі
Дуброва, в. 120, В-3		Дубкова	Юбрэць	віленскі біскуп	Мазырскі	Гомельская	Лельчыцкі
Дуброва Слабада, в. 82, Г-2		да 1995 Слабада	Шклянцы	шл.	Менскі	Віцебская	Докшыцкі
Дубровая, в. 78, Д-3		не існуе	Саланцы	шл.	Віцебскі	Віцебская	Віцебскі
Дубровіца, в. 77, А-2		не існуе	Забор'е	дзярж.	Полацкі	Віцебская	Расонскі
Дубровіца, м. 119, Г-1			Дубровіца	Пілтарэ	Пінскі		Украіна
Дубровіцы, в. 122, А-2		Дуброўца	Хойнікі		Кааператывства Польскае	Гомельская	Хойніцкі
Дубровы, в. 76, А-1	Дуброўка	не існуе	Асвея	Гільзены	Полацкі	Віцебская	Верхнядзвінскі
Дубровы, в. 76, А-2		Дубровы	Асвея	Гільзены	Полацкі	Віцебская	Верхнядзвінскі
Дубровы, в. 77, Д-1		не існуе	Залесе	шл.	Полацкі	Віцебская	Полацкі
Дубровы, в. 84, А-4		не існуе	Тадуліна	Агінскія	Віцебскі	Віцебская	Віцебскі
Дубровы, м. 90, В-3	Дуброва	Дубровы	Дубровы	шл.	Менскі	Мінская	Мядзельскі
Дуброўка, в. 72, Г-1			Дуброўка	шл.	Полацкі		Расія
Дуброўка, в. 73, Д-2			Спаскае	шл.	Полацкі		Расія
Дуброўка, в. 75, Д-1		Дуброўка	Богні	Цеханавецкі	Браслаўскі	Віцебская	Браслаўскі
Дуброўка, в. 77, А-3			Тапары	Гільзены	Полацкі		Расія
Дуброўка, в. 77, Г-1		не існуе	Ігольніца	шл.	Полацкі	Віцебская	Расонскі
Дуброўка, в. 79, А-1			Волік	дзярж.	Віцебскі		Расія
Дуброўка, в. 79, Б-1			Волік	дзярж.	Віцебскі		Расія
Дуброўка, в. 84, Б-4		не існуе	Красны	Багамольцы	Віцебскі	Віцебская	Лёзненскі
Дуброўка, в. 85, Б-2			Мікуліна	Агінскія	Віцебскі		Расія
Дуброўка, в. 85, В-2			Любавічы	Агінскія і Друскі-Любецкі	Аршанскі		Расія
Дуброўка, в. 86, Г-3			Дуброўна	Сапегі	Аршанскі		Расія
Дуброўка, в. 90, В-3			Пасады	Лапацінскія	Менскі	Мінская	Мядзельскі
Дуброўка, в. 94, В-4			Войніна	шл.	Мсціслаўскі		Расія
Дуброўка, в. 96, Г-4		Дуброўка	Малішчы	дамініканцы	Мсціслаўскі	Магілёўская	Мсціслаўскі
Дуброўка, в. 99, В-2			Трыпуцкая	дзярж.	Мсціслаўскі		Расія
Дуброўка, з. 104, Г-3		да 1994 Дуброўка	Тышаў	шл.	Рэчыцкі	Магілёўская	Краснапольскі
Дуброўкі, в. 76, В-2		не існуе	Таболкі	Цяпіны	Полацкі	Віцебская	Верхнядзвінскі
Дуброўна, в. 76, Б-2		не існуе	Сямёнкава	дамініканцы	Полацкі	Віцебская	Верхнядзвінскі
Дуброўна, г. 85, Д-1		Дуброўна	Дуброўна	Сапегі	Аршанскі	Віцебская	Дубровенскі
Дуброўна, в. 88, Г-4		Дуброўна	Дуброўна	віленскі біскуп	Ладскі	Гродзенская	Ляхавіцкі
Дуброўна, в. 99, Г-3		Дуброўна			Новагародскі	Брэсцкая	Баранавіцкі
Дуброўнікі, в. 98, Г-2	Дамброўкі	Дуброўкі	Мемкуры	дзярж.	Вайкавыскі	Гродзенская	Вайкавыскі
Дуброўск, в. 118, В-3			Пінск	дзярж.	Пінскі		Украіна
Дуброўская, в. 93, А-1		Дуброўскае	Падбярэзае	шл.	Аршанскі	Віцебская	Талачынскі
Дуброўшчына, в. 81, Б-1		Дуброўшчына	Дуброўшчына	шл.	Аслінскі	Віцебская	Пастаўскі
Дуброўшчына, з. 103, Г-2	Дамброўшчына, Дуброніцы	не існуе	Шклянцы	Аскерні	Рэчыцкі	Гомельская	Рагачоўскі
Дубрыцкі, в. 73, А-4			Пустыня	Пілтарэ	Полацкі		Латвія
Дубніцы, в. 116, Б-2			Дубніцы	шл.	Пінскі		Украіна
Дубы, в. 74, Г-3			Дыксенты	дзярж.	Браслаўскі		Літва
Дубы, в. 83, Д-3		Дубы	Чарэя	Сапегі	Аршанскі	Мінская	Крупскі
Дубэюі, з. 105, Б-1		да 1991 Дубэюі	Крычаў	дзярж.	Мсціслаўскі	Магілёўская	Краснапольскі
Дубяні, в. 91, Б-4		Дубяні	Барысаў	дзярж.	Аршанскі	Мінская	Барысаўскі
Дубянцы, в. 76, А-4		не існуе	Дубянца	шл.	Полацкі	Віцебская	Расонскі
Дубянцы, в. 90, Д-3		Дубянцы	Старое Сяло	Радзівіліы	Менскі	Мінская	Мінскі
Дуда, н. 80, В-3		Дуда	Пазнеы	шл.	Аслінскі	Гродзенская	Астравецкі
Дудаковічы, в. 93, Б-1		Дудаковічы	Дудаковічы	дамініканцы	Аршанскі	Магілёўская	Клімавіцкі

Назвы населеных пунктаў, нумар старонкі і кардынаты	Варыянты назваў паводле крыніц	Сучасныя назвы	Да якога маёнтка належала	Уладанне	Пакет ВКЛ, краіна	Сучасная прыналежнасць	
						воблась	раён, краіна
Дударава, в. 77, В-3			Страляцкі	дзярж.	Полацк		Расон
Дударава, в. 77, Г-2		не існуе	Дварэц	шл.	Полацк	Віцебская	Полацк
Дударава, в. 105, А-2		да 1990-х Дударофка	Крычаў	дзярж.	Мсціслаўскі	Магілёўская	Клімавіцкі
Дударова, к. 77, В-3		Дудароза	Обаль	дзярж.	Віцебск	Віцебская	Гарадоцкі
Дудаўн, в. 83, Д-3		Дудоры	Лісічына	шл.	Аршанскі	Мінская	Крупскі
Дудзіневы, в. 76, В-2		не існуе	Беразавічы	Пяскі	Полацк	Віцебская	Верхнядзвінскі
Дудзіна, в. 76, Б-2	Дзедзіна	не існуе	Асіея	Гільзены	Полацк	Віцебская	Верхнядзвінскі
Дудзіна, в. 94, А-4			Дудзіна	шл.	Мсціслаўскі		Расія
Дудзінка, в. 83, Д-2	Дзедзінка	Дудзінка	Халоневічы	Храптовічы	Аршанскі	Мінская	Крупскі
Дудзіны, в. 97, Г-3		Дудзіна	Рудзіца	шл.	Вяйсакі	Гродзенская	Свіслацкі
Дудзіны, в. 99, В-1		Дудзіна	Рагоўна	Радзівіліч	Слонімскі	Гродзенская	Дзятлаўскі
Дудзіны, з. 99, В-4		Дудзіна	Дудзіны	шл.	Новагародскі	Брэсцкая	Баранавіцкі
Дудзіны, ч. 101, А-1		Дудзіна	Дудзіны	шл.	Мінскі	Мінская	Пухавіцкі
Дудзічы, к. 112, Д-2		Дудзіна	Дудзіны	дзярж.	Мазырскі	Гомельская	Калінкавіцкі
Дудзіны, в. 113, А-4		не існуе	Дудзіны	дзярж.	Рэчыцкі	Гомельская	Чачэрскі
Дудзіскі, в. 84, А-1	Дудзішкі	не існуе	Тры вёскі	шл.	Віцебскі	Віцебская	Шумілінскі
Дудка, в. 90, Д-2		Дудка	Дудка	шл.	Мінскі	Мінская	Валожынскі
Дудкі, в. 68, Г-2		Дудкі	Горшына	дзярж.	Гарадзенскі	Гродзенская	Шчучынскі
Дудуті, в. 75, В-2		Дудаці	Браслаў	дзярж.	Браслаўскі	Віцебская	Браслаўскі
Дуды, в. 74, Д-3			Дуды	шл.	Аршанскі		Лёзна
Дуды, з. 74, Д-3			Дуды	шл.	Аршанскі		Лёзна
Дуды, в. 89, Б-4		Дуды	Дуды	шл.	Аршанскі	Мінская	Валожынскі
Дуды, м. 88, Г-2		Дуды	Дуды	дзярж.	Аршанскі	Гродзенская	Іўеўскі
Дужэўчына, в. 104, А-1		Дужэйка	Дужэўчына	дзярж.	Аршанскі	Магілёўская	Чавускі
Дукарка, в. 101, А-2		да 1970-х Дукарка (злілася з в. Дуброва)	Дукора	Агінскія	Мінскі	Мінская	Пухавіцкі
Дукаўка, ак. 101, Б-4		Дукаўка	Шаты	дзярж.	Мінскі	Мінская	Пухавіцкі
Дукелі, в. 75, Г-2		Дукелі	Опса	дзярж.	Браслаўскі	Віцебская	Браслаўскі
Дукі, в. 81, Б-2		Дукі	Дукі	каралі	Аскмянскі	Віцебская	Пастаўскі
Дукішкі, з. 74, Д-1			Тайгоцькі	вілейскі біскуп	Браслаўскі		Лёзна
Дукоўні, в. 89, А-3		Дукоўні	Жугрэвы	Радзівіліч	Аскмянскі	Гродзенская	Аўгустоўскі
Дукора, м. 101, А-2	Дукоры	Дукора	Дукора	Агінскія	Мінскі	Мінская	Пухавіцкі
Дукорашына, а. 91, Д-2	Дукорка	Дукорашына	Дукора	Агінскія	Мінскі	Мінская	Чэрвеньскі
Дукрэвы, в. 98, Б-1		Дукравы	Каралін	шл.	Слонімскі	Гродзенская	Дзятлаўскі
Дукшты, м. 74, Г-3			Дукшты	шл.	Браслаўскі		Лёзна
Дулібка, в. 102, Б-3		Дулебня	Насота	бенедыктынцы	Аршанскі	Магілёўская	Клічаўскі
Дулябін, в. 92, Д-3		Дулебы	Любашэвы	дзярж.	Аршанскі	Мінская	Вярхоўскі
Дуліна, в. 75, Д-3		Дулна	Мосар	Бжастоўскія	Аскмянскі	Віцебская	Шаркаўшчынскі
Дуліны, в. 90, Г-3		Дулічы	Старое Сяло	Радзівіліч	Мінскі	Мінская	Мінскі
Дульгінкі, в. 87, В-3			Лейтуны	вілейскі біскуп	Гарадзенскі		Ліпка
Дульскі, в. 89, В-1		Дульскі	Пляшкі	дзярж.	Аскмянскі	Гродзенская	Іўеўскі
Дульцішчына, в. 99, В-1		Дульцішчына	Струбніца		Вяйсакі	Гродзенская	Мастоўскі
Думенчына, в. 102, Г-3	Дзедзюшчына, Дзянчынчына	Думенчына	Думеншына	шл.	Рэчыцкі	Магілёўская	Бабруйскі
Думерышкі, в. 75, Б-2		Думарышкі 2	Браслаў	дзярж.	Браслаўскі	Віцебская	Браслаўскі
Думічы, в. 89, Д-2			Верасоўская	шл.	Новагародскі	Гродзенская	Навагрудскі
Думічы, в. 100, В-3			Цяпцаўкевіч	бенедыктынцы	Новагародскі	Мінская	Капыльскі
Думшэўшына, в. 98, А-2		Думшэўшы	Шчуплн	Сцяпгіны	Лідскі	Гродзенская	Шчучынскі
Дунілі, в. 90, А-4	Дунай	Дуні	Іля	Салагубы і інш.	Мінскі	Мінская	Лагойскі
Дунай, в. 89, Г-2		Дунай	Іўе	Агінскія	Аскмянскі	Гродзенская	Іўеўскі
Дунайчыцы, к. 100, Д-1		Дунайчыцы	Дунайчыцы	шл.	Новагародскі	Мінскі	Клецкі
Дундзішчына, з. 75, Д-1		Дундзішчына	Богін	Цеханавецкія	Браслаўскі	Віцебская	Браслаўскі
Дундзіл, з. 74, Г-2			Дундзілі	вілейскі біскуп	Браслаўскі		Лёзна
Дунілавічы, м. 81, Б-4		Дунілавічы	Дунілавічы	Бжастоўскія	Аскмянскі	Віцебская	Пастаўскі
Дуплава, в. 76, А-4			Далосцы	дзярж.	Полацкі		Расія
Дурава, в. 77, В-3		не існуе	Канчанава	дзярж.	Віцебскі	Віцебская	Гарадоцкі
Дураўны, в. 90, А-3		Дураўны	Свіцца	Салагубы	Мінскі	Мінская	Вілейскі
Дураўны, а. 113, Б-3		Дураўны	Дураўны	дзярж. (ген)	Рэчыцкі	Гомельская	Буда-Кашалёўскі
Дуэнін Слабада, в. 85, Д-1		Чырвоная Слабада	Пасека	трыміторы	Аршанскі	Віцебская	Дубровенскі
Дуэнавічы, в. 99, В-2		Лугавая	Лугавая (да 1964 Дуроскавы)	Жалезніца	Кошчыцы	Новагародскі	Брэсцкая	Баранавіцкі
Дуэнічы, к. 102, В-2		Дуэнічы	Дуэнічы (да 1964 Дуэнічы)	Дуэнічы	шл.	Мінскі	Магілёўская	Бабруйскі
Дурынкашчына, в. 99, В-4		Дурынкашчына	Чорнікоў		Новагародскі	Мінская	Нясвіжскі
Дурычы, в. 116, А-1		Дурычы	Знеменка (да 1964 Дурычы)	Кодзель	Сапегі	Беласцінскі	Брэсцкая	Брэсцкі
Дурэнічы, к. 85, Б-2				Любавічы	Агінскія і Дружкі-Любецкі	Аршанскі		Расія
Дусьмены, м. 88, А-1						Троцкі		Літва
Дусяты, м. 74, В-1						Вільнюскі раён		Літва
Дуткі, в. 77, Б-2		Дудкі	Краюшчы	дзярж.	Полацкі	Віцебская	Расонскі
Дуткіна, в. 77, Б-3			Турунічна	Серакоўскія	Полацкі		Расія
Дучыча, в. 84, А-1		не існуе	Непарты	шл.	Віцебскі	Віцебская	Шумілінскі
Дучыча, в. 84, А-2		Дудычна	Лужасна	дзярж.	Віцебскі	Віцебская	Віцебскі
Дучыча Сцяна, в. 83, Б-1		Дудычна	Ворась	Хадкевічы	Полацкі	Віцебская	Расонскі
Дучыцы, в. 94, Г-4		Дудычы	Шарай	дзярж.	Мсціслаўскі	Магілёўская	Мсціслаўскі
Духаранавы, в. 84, Б-1		Духараны	Духараны	шл.	Полацк	Віцебская	Шумілінскі
Дуэўлінкі, в. 97, В-4		Дуэўлінкі	Дуэўлінкі	шл.	Вяйсакі	Гродзенская	Вяўкавыскі
Душава, в. 100, Г-2	Душэўу	Душава	Душава	шл.	Новагародскі	Мінская	Капыльскі
Душаўбаўы, в. 76, В-2		не існуе	Пруднікі	шл.	Полацкі	Віцебская	Верхнядзвінскі
Душкаў, в. 90, Г-2	Душкавічы, Душкі	Душкава	Ракаў	Сангушкі	Мінскі	Мінская	Валожынскі
Душкоў, в. 90, Г-3	Дашкаў, Дашкава	не існуе	Душкаў	шл.	Мінскі	Мінская	Мінскі
Душкі, в. 94, Б-1		Душкі	Шмоўкіна	дзярж.	Аршанскі	Магілёўская	Горацкі
Дуннава, в. 100, Д-3		не існуе	Кальць	Радзівіліч	Новагародскі	Мінская	Салігорскі
Дунчыцы, к. 114, Г-1		Дунічы	Дунічы	Прыбытні	Рэчыцкі	Гомельская	Гомельскі
Дубужні, в. 81, Д-2	Дубжкі	Дубужкі	Войстам	шл.	Аскмянскі	Гродзенская	Смаргонскі
Дыгаляўка, в. 84, Г-2		Дыганоўка	Сямянны	Сангушкі	Аршанскі	Віцебская	Сенненскі
Дылавічы, з. 82, А-2	Дулавічы	Дылавічы	Парэчча	Пацеі	Полацкі	Віцебская	Лёзненскі
Дылеў, в. 88, Д-3		Дылева	Папярні	шл.	Лідскі	Гродзенская	Лідскі
Дылюдзі, в. 97, В-4		Дулідзі	Вель Дварац	інфлянцкі біскуп	Вяйсакі	Гродзенская	Вяйсакаўскі
Дымава, в. 84, Б-3		Дыманово	Сяпоты	Пацеі	Віцебскі	Віцебская	Віцебскі
Дымава, в. 93, Б-2		Дымава	Дымава	шл.	Аршанскі	Магілёўская	Шклоўскі
Дымкавічы, в. 84, Б-3		не існуе	Кабылькі	дзярж. (ген)	Віцебскі	Віцебская	Віцебскі
Дымкі, в. 91, Б-4			у мяжы г. Барысаў	Барысаў	дзярж.	Менскі	Мінская	Барысаўскі
Дынабурн, г. 74, Б-4			Дабгаўпілс			інфлянцкія княствы		Латвія
Дынды, з. 80, А-4				Вільня	дзярж.	Аскмянскі		Літва
Дыхоўцы, в. 97, В-4		Дыханічы		Рось	Пятоцкія	Вяйсакі	Гродзенская	Вяйсакаўскі
Дыя, в. 91, Д-3	Дяй	Дыі		Іумяні	вілейскі біскуп	Мінскі	Мінская	Чэрвеньскі
Дзягсі, в. 80, Д-4		Дзягсі		Сольні	шл.	Аскмянскі	Гродзенская	Смаргонскі
Дзяшкішкі, в. 80, Г-2						Вілейскі		Літва
Дзяшкі, з. 74, Д-4		не існуе		Леанполь	шл.	Браслаўскі	Віцебская	Браслаўскі
Дзямоніцы, в. 75, В-1		да 1988 Дземніцкі		Дрысвяты	дзярж.	Браслаўскі	Віцебская	Браслаўскі
Дзядкоп, а. 89, Б-1				Дрэвенішкі	дзярж.	Аскмянскі		Літва
Дзянкіна, в. 105, А-3		не існуе		Забелышына	шл.	Мсціслаўскі	Магілёўская	Хоцімскі
Дзяны, в. 93, Б-4		Дзяны		Магілёў	дзярж.	Аршанскі	Магілёўская	Дрыбінскі
Дзялін, в. 81, А-1				Дайгінішкі		Аскмянскі		Літва
Дзялянцы, в. 89, В-2		Дзялянцы		Дзялянцы	шл.	Аскмянскі	Гродзенская	Іўеўскі
Дзді, в. 80, В-4		Дзді		Страча	шл.	Аскмянскі	Гродзенская	Астравецкі
Дзіцішч, в. 75, Д-1		Дзіцішкі		Асаніцкі	каралы	Браслаўскі	Віцебская	Браслаўскі
Дзіцішкі, в. 80, А-4				Дзіцішкі	шл.	Аскмянскі		Літва
Дзікаўны, ак. 97, Б-3		Вялікія Дзікаўны		Дзікаўны	шл.	Гарадзенскі	Гродзенская	Бераставіцкі
Дзкі, в. 88, Г-4		Дзкі		Ліда	дзярж.	Лідскі	Гродзенская	Лідскі
Дзкі, ак. 86, Д-4		Дзкі		Курасоўшчына	шл.	Лідскі	Гродзенская	Лідскі
Дзкішкі, о. 88, Б-4		Дзкішкі		Верэнкуў	шл.	Лідскі	Гродзенская	Воранаўскі
Дзлавічы, в. 75, Г-1	Дзлоловічы	Дзлавічы		Пошча	Агінскія	Браслаўскі	Віцебская	Браслаўскі
Дзлічны, в. 98, В-3		Дзлачны		Наркаўшчына	Валовічы	Слонімскі	Гродзенская	Слонімскі
Дзлы, в. 81, Б-2		Дзлы		Камай	Сулістроўскія	Аскмянскі	Віцебская	Пастаўскі
Дзлчы, к. 108, А-1		Дзлкі		Косцяў	Чартарыйскія	Слонімскі	Брэсцкая	Іванаўскі
Дзлчы, в. 100, Д-2	Юткішч	Дзлкіцы		Клецк	Радзівіліч	Новагародскі	Мінская	Клецкі
Дзы, в. 75, Д-2		Дзы		Дзы	Лагашэнскія	Браслаўскі	Віцебская	Шаркаўшчынскі
Ежжўцы, в. 97, Б-4		Ежжўцы		Воўна	дзярж.	Вяйсакі	Гродзенская	Вяўкавыскі
Езяніцы, в. 83, В-4		не існуе		Езяніцы	шл.	Полацкі	Віцебская	Бешанковіцкі
Езярэйны, з. 120, А-2		Азяраны		Турэў	Салагубы?	Пінскі	Гомельская	Жыткавіцкі
Езярніца, м. 98, Г-3		Азярніца		Езярніца	Радзівіліч	Слонімскі	Гродзенская	Слонімскі
Езярніца, в. 110, Г-1		Азярніца		Лазва	Радзівіліч	Новагародскі	Брэсцкая	Лунінецкі
Езярсоны, м. 74, В-3	Зарось			Езярсоны	вілейскі біскуп	Браслаўскі		Літва
Езярцы, в. 108, А-2	Язяр'е	Азярцо		Косцяў	Чартарыйскія	Слонімскі	Брэсцкая	Іванаўскі
Езярчыкі, к. 80, Б-4				Струча	Гільзены	Аскмянскі		Літва
Езярчыцы, в. 77, Б-4		не існуе		Езярчына	дзярж.	Віцебскі	Віцебская	Гарадоцкі
Езярчыцы, м. 77, Б-4		Мясцянка		Езярчына	дзярж.	Віцебскі	Віцебская	Гарадоцкі

Назвы населеных пунктаў, нумар старонкі і індэкс	Варыянты назваў паводле крыніц	Сучасная назва	Да якога маёнтка належала	Уладанні	Павет ВКЛ, краіна	Сучасная прыналежнасць: вобласць	раён, краіна
Езярышча, в. 91, Г-1		да 1989 Азярынічы (у межах г. Мінск)	Волма	Радзівілы	Менскі	Мінская	Мінскі
Езярэўка, в. 95, В-1			Езярэўка	шл.	Мсціслаўскі		Расія
Елава, в. 95, Г-2			Харанена	шл.	Мсціслаўскі		Расія
Елабуга, в. 85, Б-2					Расійская імперыя		Расія
Еленяам, м. 86, Б-3			Горадня	дзярж.	Гарадзенскі		Польшча
Еленка, в. 90, В-3		Еленка	Дубровы	шл.	Менскі	Мінская	Валадарскі
Еленка, в. 92, Б-3		Еленка	Пляшкі	шл.	Аршанскі	Мінская	Крупскі
Еленка, в. 99, Б-1		Еленка	Старая Еляня	шл.	Новагародскі	Гродзенская	Дзятлаўскі
Елізаравічы, в. 112, Г-4		Елізаравічы	Горавэль	вілен. капітул	Рэчыцкі	Гомельская	Рэчыцкі
Еліна, в. 84, Д-3		Еліна	Гародня	шл.	Аршанскі	Віцебская	Аршанскі
Елісеева, в. 73, Г-1			Елісеева	шл.	Полацкі		Расія
Елісеева, в. 85, В-2	Елисеевка		Любавічы	Альнісея і Друцкі-Любецкі	Аршанскі		Расія
Ёлка, в. 98, Г-3			Сынкоевы	шл.	Слонімскі	Гродзенская	Зэльвенскі
Ёлкаўчыцкі, в. 93, Б-1		Ёлкаўшчына	Цемнае	шл.	Аршанскі	Магілёўская	Круглянскі
Ёлкашоўка, в. 83, Д-2		Ёлкашоўка	Мікерын	дамініканцы	Аршанскі	Віцебская	Чашніцкі
Ёлка, в. 85, В-3			Рудня	Алісеяў	Аршанскі		Расія
Ёлка, в. 122, Г-4	Ялч	Старая Ёлча	Ёлча	дзярж.	Кіраўедства Польскае	Гомельская	Брагінскі
Ёлка, в. 75, В-1		Ёлкі	Браслаў	дзярж.	Браслаўскі	Віцебская	Браслаўскі
Ёлка, в. 98, А-4	Ельная	не існуе	Ельна	дамініканцы	Лідскі	Гродзенская	Лідскі
Ёлка, в. 106, В-4	Велікая Ёлка	не існуе	Ельна	дзярж. (ген Пацеюў)	Берасцейскі	Брэсцкая	Камянецкі
Ёлка, в. 119, Д-3	Гнойна		Ёлка	езуіты	Пінскі		Украіна
Ёлка, в. 76, А-2		не існуе	Полацк	дзярж.	Полацкі	Віцебскі	Верхнядзвінскі
Ёлка, в. 91, А-4		Ёлкі	Зямбін	Храптовіч	Аршанскі	Мінская	Барысаўскі
Ёлка, в. 91, Д-1		Ёлкі	Трасцянец	шл.	Менскі	Мінская	Мінскі
Ёлка, в. 81, Г-4		Ёлкі	Янушава	Аскеркі?	Аршанскі	Мінская	Мядзельскі
Ёлка, в. 98, А-1		Ёлкі	Ёлня	Алісеяў	Лідскі	Гродзенская	Шчучынскі
Ёлня, м. 99, Б-1		Навасёлкі	Ёлня	Тызенгаўзы	Новагародскі	Гродзенская	Дзятлаўскі
Ёлня, в. 104, Б-2		Прапойск	да 1994 Ёлня	дзярж.	Рэчыцкі	Магілёўская	Краснапольскі
Ёлня, в. 104, Б-2		Ёлня	да 1994 Новая Ёлня	шл.	Рэчыцкі	Магілёўская	Краснапольскі
Ёлня, в. 104, Б-2	Старая Ёлня		да 1988 Заазер'е	Глыбаў	шл.	Магілёўская	Краснапольскі
Ёлня, ак. 105, Б-3		Ёлня	Ёлня	шл.	Мсціслаўскі	Магілёўская	Хоцімскі
Ёлня, в. 110, Г-2		Ёлня	Слуцк	Радзівілы	Новагародскі	Гомельская	Жыткавіцкі
Ёлыск, м. 121, Б-3	Карэнін	Ёлыск	Скрыгалава	Аскеркі	Мазырскі	Гомельская	Ельскі
Ёлыцаўшчына, в. 98, Г-1		Ёлыцаўшчына	Забалоні	Чартарыйскія	Вяўкавыскі	Гродзенская	Вяўкавыскі
Ёлянполле, в. 109, А-3	Матаевіпі	не існуе	Ёляногле	шл.	Новагародскі	Брэсцкая	Ганцавіцкі
Емельяново, в. 72, Г-4			Дзямідава	Багамольцы	Полацкі		Расія
Емяліста, в. 86, Б-2			Філіпава	дзярж.	Гарадзенскі		Польшча
Емяняц, в. 77, Б-4			Емянец	дзярж. (ген)	Полацкі		Расія
Емянцы, м. 74, Д-3			Дабрушкі	дзярж.	Аршанскі		Літва
Ендзіжі, в. 76, Г-4		не існуе	Спас	езуіты	Полацкі	Віцебская	Полацкі
Енцы, в. 104, Д-1		Енцы	Луках	дзярж. (ген)	Рэчыцкі	Гомельская	Карэліцкі
Ення, в. 88, В-3		Ёнцы	Пардун	шл.	Лідскі	Гродзенская	Воранаўскі
Еромеевщыны, в. 85, Д-1	Еромеевщына	Дуброўна	Сапегі	Аршанскі	Віцебская	Дубровенскі	
Ерамейцава, в. 73, Г-1		Ераменцава		Полацкі			Расія
Ерамёны, в. 88, Д-4		Ераменяны	Нацен	шл.	Лідскі	Гродзенская	Лідскі
Ераміўскі, з. 75, А-4			Пустыня	Полацкі	Полацкі		Латвія
Ерахі, в. 81, Д-4		Ерхі	Кастыкі	Слізені	Ашмянскі	Мінская	Вілейскі
Ерашоўка, в. 95, Д-1		Ерашоўка	Крычаў	дзярж.	Мсціслаўскі	Магілёўская	Клімавіцкі
Ерашоўка, в. 105, Б-3		не існуе	Ерашоўка		Мсціслаўскі	Магілёўская	Хоцімскі
Ермакі, в. 73, Д-2			Невель	Радзівілы	Полацкі		Расія
Ермакі, в. 76, Б-2		не існуе			Полацкі	Віцебская	Верхнядзвінскі
Ермакі, в. 76, В-2		Ермакі	Белавусава	шл.	Полацкі	Віцебская	Верхнядзвінскі
Ермакі, в. 85, Г-2			Дуброўна	Сапегі	Аршанскі		Расія
Ермакі, в. 90, В-2		Ермакі	Хобута	шл.	Менскі	Мінская	Маладзечанскі
Ермакі, в. 90, В-3		Ермакі	Гуя	Валадковічы	Менскі	Мінская	Мінскі
Ермакі, в. 94, Б-1		Ермакі	Горы	Салагубы	Аршанскі	Магілёўская	Горацкі
Ермакоўка, в. 94, Б-4			Любавічы	шл.	Мсціслаўскі		Расія
Ермакоўскае, в. 78, Д-1		не існуе	Пуцілава	Пацеі	Віцебскі	Віцебская	Віцебскі
Ермалаевічы, в. 93, Г-2		Ермалаевічы	Ермалаевы	шл.	Аршанскі	Магілёўская	Бялыніцкі
Ермалоўка, в. 93, А-4		Ермалоўка	Цялоў	Чартарыйскія	Аршанскі	Магілёўская	Горацкі
Ермоленя, в. 78, А-1	Ермакова		Уселп	дзярж.	Віцебскі		Расія
Есенава, в. 95, В-1			Гарадзішча	шл.	Мсціслаўскі		Расія
Есіпава, в. 78, Б-2			Усвят	дзярж.	Віцебскі		Расія
Есіпава Рудня, в. 112, Д-2	Есіпава Рудня		Дамаванавы	дзярж.	Мазырскі	Гомельская	Калінкавіцкі
Еськава, в. 72, В-1			Полацк	дзярж.	Полацкі		Расія
Еськава, в. 82, Д-1	Яскаўка	Еськаўка	Дуброўкі	Камінскі	Ашмянскі	Мінская	Вілейскі
Еськаўка, в. 94, В-2		Еськаўка	Горы	Салагубы	Мсціслаўскі	Магілёўская	Дрыбінскі
Еськаўцы, в. 108, А-1	Яскаўцы	Еськаўцы	Ражана	Сапегі	Слонімскі	Брэсцкая	Пружанскі
Ёскі, в. 73, А-2					Інфлянты		Латвія
Ёскіна, в. 78, Б-1			Езярышча	дзярж.	Віцебскі		Расія
Ёсмянкі(ўчына, в. 90, В-1		Ёсьмяны	Вялюхін	Чартарыйскія	Ашмянскі	Мінская	Вілейскі
Ёснасвіт, в. 78, В-1	Ясногўка	не існуе	Усвят	дзярж.	Віцебскі	Віцебская	Парадаўскі
Ёснагўка, в. 78, Б-4			Велік	дзярж.	Віцебскі		Расія
Ёсьдзямяны, в. 93, В-3		Ёсьдзямяны	Магілёў	дзярж.	Аршанскі	Магілёўская	Шклоўскі
Ёўлаві, в. 92, А-4		Ёўлаві	Царкоўніца	касцёл	Аршанскі	Віцебская	Талачынскі
Ёўлашы, в. 94, Б-4			Пустыні	базыльяны	Мсціслаўскі		Расія
Ёўлашы, в. 96, А-1		Ёўлашы	Лядск	касцёл	Лідскі	Гродзенская	Шчучынскі
Ёўлашы, в. 118, А-1		Ёўлашы	Дубак	езуіты	Пінскі	Брэсцкая	Іванаўскі
Ёўлічы, в. 100, Д-4		Ёўлічы	Ёўлічы	Радзівілы	Новагародскі	Мінская	Слуцкі
Ёўнева, в. 77, Г-1	Ёўнка	Ёўнева	Струня	езуіты	Полацкі	Віцебская	Полацкі
Ёшвінцы, в. 98, Б-4		Ёшвінцы	Вязавец	Радзівілы	Слонімскі	Гродзенская	Дзятлаўскі
Ёшкаўцы, в. 88, Г-2		Ёшкаўцы	Ёшкаўцы	шл.	Лідскі	Гродзенская	Шчучынскі
Жабер, в. 76, В-4		не існуе	Арцейкавы	дзярж. (ген)	Полацкі	Віцебская	Полацкі
Жабін, в. 107, В-2		Жабін	Кобрын	дзярж.	Берасцейскі	Брэсцкая	Пружанскі
Жабін, с. 110, А-3		Жабін	Слуцк	Радзівілы	Новагародскі	Мінская	Слуцкі
Жабка, в. 76, Г-4		не існуе	Жабкін	шл.	Полацкі	Віцебскі	Полацкі
Жабка, в. 78, Б-2			Усвят	дзярж.	Віцебскі		Расія
Жабка, к. 84, Б-1		Дабрапопле	Асіповічы	Пацеі	Віцебскі	Віцебская	Сенненскі
Жабкі, в. 104, Д-1		Жабкі	Луках	дзярж. (ген)	Рэчыцкі	Гомельская	Карэліцкі
Жабінка, в. 82, А-2		Жабінка	Бераазвен	базыльяны	Полацкі	Віцебская	Лёзненскі
Жабінь, в. 90, Б-4		Жабкі	Бекцы	Пазадзінскія	Мінскі	Мінская	Лагойскі
Жабяроўка, в. 86, В-4			Вігры	камендоры	Гарадзенскі		Польшча
Жабры, в. 87, В-3		Жабры	Бераставіца	Мнішак	Гарадзенскі	Гродзенская	Бераставіцкі
Жабца, в. 100, Д-3		Жабчына	Слуцк	Радзівілы	Новагародскі	Мінская	Капыльскі
Жабчыцы, в. 109, Д-1		Жабчыцы	Жабчыцы	шл.	Пінскі	Брэсцкая	Пінскі
Жабыні, в. 84, Г-4	Ананьева, Рыскава	Жабкі	Дуброўка	Сапегі	Аршанскі	Віцебская	Дубровенскі
Жабкі, в. 74, Г-4			Дзярліцкі	дзярж.	Браслаўскі		Літва
Жабінцевка, в. 78, Д-2	Жарбінцеева	Жабінцевы	Жабінцевка	базыльяны	Віцебскі	Віцебскі	Віцебскі
Жавараўні, в. 72, В-1			Сабака	Радзівілы	Полацкі		Расія
Жанчына, в. 95, В-1			Сосна	шл.	Мсціслаўскі		Расія
Жагаліна, в. 79, Г-2			Чапін	касцёл	Віцебскі		Расія
Жагалкі, в. 95, В-1			Сосна	шл.	Мсціслаўскі		Расія
Жагарына, в. 72, Д-4			Дзярж.	Полацкі	Полацкі		Расія
Жагліва, в. 72, Д-4			Полацк	дзярж.	Полацкі		Расія
Жагловз, в. 76, А-4			Далосцы	дзярж.	Полацкі		Расія
Жагоры, в. 87, Б-1			Красны Горад	Масальскія	Гарадзенскі		Польшча
Жагуліна, в. 76, В-1		Жагулі	Юстыянава	Шыты	Полацкі	Віцебская	Верхнядзвінскі
Жадзейкі, в. 90, А-1		Жадзейкі	Яніеск	Незабітоўскія	Лідскі	Гродзенская	Шчучынскі
Жадзейкі, в. 98, Б-4		Жадзейкі	Зэдзіеск	Радзівілы	Слонімскі	Гродзенская	Дзятлаўскі
Жадзейкі, в. 98, В-1		Жадзейкі	Крамянін	шл.	Вайсакскі	Гродзенская	Зэльвенскі
Жадун, в. 119, В-2			Высоцк	езуіты	Пінскі		Украіна
Жадунь, в. 99, Б-2		Жадунь	Ятра	езуіты	Новагародскі	Гродзенская	Навагрудскі
Жадунь, в. 105, А-1		Жадунька	Крычаў	дзярж.	Мсціслаўскі	Магілёўская	Клімавіцкі
Жажолка, в. 91, В-3		Жажолка	Смаляўні	Радзівілы	Менскі	Мінская	Смалявіцкі
Жакі, з. 80, Б-4		Жакі	Лынтупы	Гільзены	Ашмянскі	Віцебская	Пастаўскі
Жакі, з. 100, А-4		Жакі	Кандзяжу	Радзівілы	Менскі	Мінская	Дзяржынскі
Жалобінкі, в. 88, Г-2		Жалабы	Берыты	дзярж.	Лідскі	Гродзенская	Шчучынскі
Жалюцы, в. 80, Д-2					Віленскі		Літва
Жалявона, в. 73, Д-2			Альшанкава	Камінскі	Полацкі		Расія
Жалявоц, в. 102, Д-1		Жалявец	Бабінкі	шл.	Новагародскі	Магілёўская	Пухавіцкі
Жалязкава, в. 85, Д-2		не існуе	Дуброўна	Сапегі	Аршанскі	Віцебская	Дубровенскі
Жалязкі, в. 82, А-1	Залескі	Залескае	Мосар	Бжастоўскія	Ашмянскі	Віцебская	Лёзненскі
Жалязнікава, в. 78, А-3			Невель	Радзівілы	Полацкі		Расія
Жалезнікі, в. 81, Г-2		Жалезнікі	Казнец	Сумсіпрскія	Ашмянскі	Мінская	Мядзельскі
Жалезнікі, в. 84, Д-3		Жалезнікі	Ламачына	езуіты	Аршанскі	Віцебская	Аршанскі

Назвы населеных пунктаў, нумар старонкі і індэкс	Варыянты назваў паводле крыніц	Сучасныя назвы	Да якога мёнтка належала	Уладанне	Павет ВКЛ, краіна	Сучасная прыналежнасць	
						вобласць	раён, краіна
Жалезнікі, в. 94, Б-4			Пałом	шл.	Мсцісłаўскі		Расія
Жалезнікі, вх. 114, А-1		Жалезнікі	Жалезнікі	шл.	Рэчыцкі	Гомельская	Веткаўскі
Жалезнікі, в. 77, Б-3			Турычына	Серакоўскія	Полацкі		Расія
Жалезніца, в. 99, В-2	Агарод, Залесніца	Жалезніца	Жалезніца	Кошчыцы	Новагародскі	Брэсцкая	Баранавіцкі
Жалезніца, в. 104, Б-4		Антонінка	да 1990-х Жалезніца	шл.	Мсцісłаўскі	Магілёўская	Краснапольскі
Жалезніца, в. 118, В-1			Жалезніца	касцёл	Пінскі		Украіна
Жалезнікі, в. 77, Б-1		Жалезнікі	Дворшчына	дзяржк.	Полацкі	Віцебская	Расонскі
Жалезнікі, в. 78, Д-2		Жалезнікі	Хашчёўка	бальшыня	Віцебскі	Віцебская	Віцебскі
Жалёзе, в. 94, Г-2		Жалёзе	Радамля	дзяржк.	Мсцісłаўскі	Магілёўская	Чаўскі
Жалкі, в. 78, А-4			Усвят	дзяржк.	Віцебскі		Расія
Жалобішкі, з. 88, Б-3			Вайсяты	Тышкевічы	Лідскі		Літва
Жалобкава, в. 72, Д-3			Куліна	Агінскія	Полацкі		Расія
Жалуркава, в. 77, Б-3			Горы	шл.	Полацкі		Расія
Жалудова, в. 83, А-4		Жалудова	Бешанковічы	Агінскія	Полацкі	Віцебская	Шумілінскі
Жалудок, м. 98, А-3		Жалудок	Жалудок	Тышкевічы	Лідскі	Гродзенская	Шчучынскі
Жалудоўка, в. 121, Д-3					Каралеўства Польскае		Украіна
Жалудь, в. 72, Г-2			Полыш	дзяржк.	Полацкі		Расія
Жалудь, в. 77, Б-4		"	Вымянкі	дзяржк. (ген)	Полацкі		Расія
Жалудь, в. 85, В-1		не існуе	Дабрамысль	шл.	Віцебскі	Віцебская	Лёзненскі
Жалудь, в. 91, А-2		Жалудь	Усвят	дзяржк.	Менскі	Мінская	Лагойскі
Жалязўшына, з. 81, Б-3		Жалязўшына	Цешылаў	Сулстроўскія	Аршанскі	Віцебская	Пастаўскі
Жалні, в. 78, Д-3	Жылеві	Жалні	Стайкі	кармеліты	Віцебскі	Віцебская	Віцебскі
Жамайтас, в. 69, В-2	Жамайдзкі	Жамайтукі	Жамаслаў	Шчыты	Аршанскі	Гродзенская	Іўеўскі
Жамаслаў, в. 89, Б-2		Жамыслоўль	Жамаслаў	Шчыты	Аршанскі	Гродзенская	Іўеўскі
Жамсна, в. 99, В-4		не існуе	Сноў	шл.	Новагародскі	Мінская	Нясвіжскі
Жанкоўшчына, в. 97, В-3		Зайкоўшчына	Бераставіца	нл.	Гарадзенскі	Гродзенская	Бераставіцкі
Жанкі, в. 76, Г-4	Жанскія	не існуе	Спас	езуіты	Полацкі	Віцебская	Полацкі
Жанкачы, в. 88, Д-2		Жанкавічы	Жанкавічы	шл.	Лідскі	Гродзенская	Шчучынскі
Жараблянічы, в. 99, Г-2		Саснова (да 1964 Жарабліцавічы)	Палоніка	Масальскія	Смаленскі	Брэсцкая	Баранавіцкі
Жарабліцавічы, в. 99, Г-4		Жарабліцавічы	Ласдзіна	Масальскія	Новагародскі	Брэсцкая	Ляхавіцкі
Жарабкова, в. 76, Б-2		не існуе	Дзядзіна	дамінікацы	Полацкі	Віцебская	Верхнядзвінскі
Жарабурка, в. 102, Д-4		не існуе	Міхаўлёва	шл.	Рэчыцкі	Магілёўская	Бабруйскі
Жарабцы, в. 78, В-2	Жарабцы	Юр'ева (да 1964 Жарабцы)	Усвяты	дзяржк.	Віцебскі	Віцебская	Гарадоцкі
Жарабцы, в. 102, Д-4		не існуе	Міхаўлёва	шл.	Рэчыцкі	Магілёўская	Бабруйскі
Жарамель, в. 92, Г-1		Жарамель	Лагі	шл.	Менскі	Мінская	Вярхоўскі
Жаранкова, в. 83, А-3		не існуе	Буля	Рэчуны?	Полацкі	Віцебская	Ушацкі
Жараліўцы, в. 78, Г-3		Партызанаўка (да 1964 Жарэнцавічы)	Усвят	дзяржк.	Віцебскі	Віцебская	Гарадоцкі
Жаргалінка, в. 78, В-1		не існуе	Усвят	дзяржк.	Віцебскі	Віцебская	Гарадоцкі
Жарсцёўнічы, в. 84, Б-4		не існуе	Красны	шл.	Віцебскі	Віцебская	Лёзненскі
Жарэнцавічы, в. 75, Д-2		не існуе	Багданова	шл.	Браслаўскі	Віцебская	Браслаўскі
Жаўзялянцы, в. 82, Д-2	Жаўзялянцы	Жарудзянкі	Жаўдзялянка	Валовічы	Менскі	Мінская	Лагойскі
Жаўзялянцы, в. 81, А-1			Палеюсе	шл.	Аршанскі		Літва
Жарко, р. 73, Д-1			Невель	Радзівілы	Полацкі		Расія
Жарко, в. 104, А-4		Старыя Жаркі	Крычэў	дзяржк.	Мсцісłаўскі	Магілёўская	Клімавіцкі
Жаркі, в. 105, Г-1		Жаркі	Машавое	дзяржк.	Мсцісłаўскі	Магілёўская	Касцюковіцкі
Жарна, в. 97, Б-4		Жарна	Войла	дзяржк.	Вайсакоўскі	Гродзенская	Вайсакоўскі
Жарнасекі, в. 76, А-1		не існуе	Лявончыкі	Латышскія	Полацкі	Віцебская	Верхнядзвінскі
Жарнасекі, в. 79, В-1		не існуе	Узмыны	шл.	Браслаўскі	Віцебская	Мёрскі
Жарнасекі, в. 77, Б-1		не існуе	Мурэці	шл.	Полацкі	Віцебская	Полацкі
Жарнасекі, в. 83, Б-3		Жарнавокава	Бачэйкава	Цюханавецкія	Полацкі	Віцебская	Бешанковіцкі
Жарнасекі, в. 84, Б-4		не існуе	Хоцькпя	шл.	Віцебскі	Віцебская	Лёзненскі
Жарнёўка, в. 94, А-1		Жарнёўка	Горкі	Сапегінгбн	Аршанскі	Віцебская	Дубровенскі
Жарнова, з. 111, Б-3		не існуе	Халопоны	шл.	Новагародскі	Магілёўская	Глускі
Жаробльмы, м. 77, Д-3		Слабада	Жаробльмы	шл.	Віцебскі	Віцебская	Шумілінскі
Жарстянні, м. 77, Д-3		не існуе			Полацкі	Віцебская	Шумілінскі
Жарсцёўкі, в. 73, Д-1			Невель	Радзівілы	Полацкі		Расія
Жарсцянка, в. 81, Б-4		Жарсцянка	Заросічча	Екастроўскія	Аршанскі	Віцебская	Пастаўскі
Жарсцянка, в. 91, Е-3		Жарсцянкі	Зомбін	Храптовічы	Менскі	Мінская	Барысаўскі
Жартавіна, в. 83, Д-3		Жартавіна	Зомбін	Храптовічы	Аршанскі	Мінская	Бешанковіцкі
Жарцы, в. 84, В-1		Жарцы	Астроўна	Пацеі	Віцебскі	Віцебская	Сенненскі
Жары, в. 77, А-1		Жары	Слабада	дамінікацы	Полацкі	Віцебская	Расонскі
Жары, в. 77, А-3	Жары		Тальеры	Тальены	Полацкі		Расія
Жары, в. 78, Б-2		не існуе	Усвят	дзяржк.	Віцебскі	Віцебская	Гарадоцкі
Жары, в. 78, Д-2		не існуе	Пыцькі	шл.	Віцебскі	Віцебская	Віцебскі
Жары, в. 81, Б-1	Жарскія	Жаркія	Сурначаны	шл.	Аршанскі	Віцебская	Пастаўскі
Жары, в. 81, В-2		Жары	Кабылянк	Хамянцін	Аршанскі	Віцебская	Пастаўскі
Жары, в. 81, Д-4		Жары	Жары	Вазгірд	Аршанскі	Мінская	Вілейскі
Жары, в. 82, В-2		Жары	Гнездзілава	шл.	Аршанскі	Віцебская	Докшыцкі
Жары, в. 83, Б-1	Жарніца	Жары	Ворапь	Хадкевічы	Полацкі	Віцебская	Ушацкі
Жары, в. 85, Б-1		не існуе	Лёзна	Агінскія	Віцебскі	Віцебская	Лёзненскі
Жары, в. 85, В-2			Рудня	Агінскія	Аршанскі		Расія
Жары, в. 85, В-2			Рудня	Агінскія	Аршанскі		Расія
Жары, в. 122, Д-4		Верхнія Жары	Ідзіна	прыналежны маёнтак	Каралеўства Польскае	Гомельская	Брагінскі
Жарэнцавічы, з. 113, Г-4		Чалавка (да 1939 Жарэнцавічы)	Гомель	дзяржк.	Рэчыцкі	Гомельская	Гомельскі
Жаралы, в. 103, Б-4	Чаралы	не існуе	Прапойск	дзяржк.	Рэчыцкі	Магілёўская	Слуцкі раёнаў
Жасцінка, в. 82, Д-2		Жасцінкі	Жардзежка	Валовічы	Аршанскі	Мінская	Вілейскі
Жатанец, в. 113, Б-2		Жытнякоўка	Чабатоўчы	Халецкія	Рэчыцкі	Гомельская	Буда-Кашалёўскі
Жайгачава, в. 73, Д-1			Шчэрпіна	шл.	Полацкі		Расія
Жайнаўчына, в. 94, А-1		Жайлаўцы	Жайлаўцы	Радзівілы	Аршанскі	Магілёўская	Чаўскі
Жайчэрава, в. 78, Д-3		не існуе	Вымня	Багамольцы	Віцебскі	Віцебская	Віцебскі
Жайчэрава, в. 84, А-4		не існуе	Вялікаюхны	Багамольцы	Віцебскі	Віцебская	Лёзненскі
Жайчэрэўшчына, в. 82, Б-2		Жайчэрэўшчына	Жайчэрэўшчына	шл.	Полацкі	Віцебская	Глыбокі
Жайчэрэвічы, з. 100, А-1		Жайчэрэвічы	Сеерэжкі	Радзівілы	Менскі	Мінская	Слабодскі
Жайчэрцішкі, в. 75, Г-1		Жайчэрцішкі	Багданова	шл.	Браслаўскі	Віцебская	Браслаўскі
Жаўры, в. 84, Б-1		Жаўры	Астроўна	Пацеі	Віцебскі	Віцебская	Бешанковіцкі
Жаўтні, в. 81, Д-2		Жаўтні	Вловіна	дзяржк.	Аршанскі	Мінская	Вілейскі
Жаўтэнка, в. 78, В-1		не існуе	Усвят	дзяржк.	Віцебскі	Віцебская	Гарадоцкі
Жахоўшчына, з. 83, Б-3		Жахоўшчына	Багданкава	Цюханавецкія	Полацкі	Віцебская	Бешанковіцкі
Жбаны, м. 77, А-1			Лява	езуіты	Полацкі		Расія
Жвінуп, в. 87, Б-1			Сяўны	дзяржк.	Гарадзенскі		Польшча
Жвірбіч, в. 75, Г-1	Жвербліны	Жвірбіч	Дрыцяты	дзяржк.	Браслаўскі	Віцебская	Браслаўскі
Жвірбіч, в. 75, Г-2		Жвірбіч	Жвірбіч	Тышпары	Браслаўскі	Віцебская	Браслаўскі
Жвірбішкі, з. 74, Д-4		Жвірбішкі	Стары Двор	касцёл	Браслаўскі	Віцебская	Браслаўскі
Жвірбішкі, в. 75, В-1		Жвірбелі	Браслаў	дзяржк.	Браслаўскі	Віцебская	Браслаўскі
Жвірк, в. 96, Г-4			Забладаў	Радзівілы	Гарадзенскі		Польшча
Жвірк, в. 74, Д-4			Аркшта	вуіцэшцы	Аршанскі		Літва
Жвірыні, в. 75, Г-1		Жвірыні	Опса	дзяржк.	Браслаўскі	Віцебская	Браслаўскі
Жвірынь, в. 75, Г-1		да 2001 Жвірына	Дольсянкі	дзяржк.	Браслаўскі	Віцебская	Браслаўскі
Жвірэнкі, в. 81, Б-1	Звярынкі	Жвірэнкі Вялікія	Жвірэнкі	шл.	Аршанскі	Віцебская	Пастаўскі
Жвінкова, в. 84, Д-2		Жвінава	Ленкуцкі	Сакгуцкі	Аршанскі	Віцебская	Аршанскі
Жгуны, в. 72, Д-4			Полацк	дзяржк.	Полацкі		Расія
Жгуны, в. 114, Г-2	Гкуны	Жгунь	Гомель	дзяржк.	Рэчыцкі	Гомельская	Добрускі
Жданаўкі, в. 90, В-4		не існуе	Магілёў	дзяржк.	Аршанскі	Магілёўская	Шклоўскі
Жданова, з. 83, А-3		не існуе	Жарэнка	шл.	Полацкі	Віцебская	Бешанковіцкі
Ждановічы, в. 90, Г-4		Ждановічы			Менскі	Мінская	Мінскі
Ждановічы, в. 99, Д-3		Ждановічы	Каменкі	шл.	Новагародскі	Гродзенская	Навагрудскі
Ждановічы, з. 100, А-2		Ждановічы	Кайдунаў	Радзівілы	Менскі	Мінская	Слабодскі
Ждановічы, в. 77, Г-3		Ждановічы	Казакпя	дзяржк.	Віцебскі	Віцебская	Шумілінскі
Ждамы, в. 75, Д-3		Ждамы	Шаркаўшчына	Латышскія	Браслаўскі	Віцебская	Шаркаўшчынскі
Ждамы, в. 81, Б-4		Ждамы	Нарыцк	Сулстроўскія	Аршанскі	Віцебская	Пастаўскі
Ждамы, в. 90, Д-4		эллада з в. Слабада	Ляшчаканы	шл.	Менскі	Мінская	Мінскі
Жлобін, в. 86, В-4			Гарадзен	дзяржк.	Гарадзенскі		Польшча
Жлобін, м. 112, А-4	Злобін	Жлобін	Жлобін	Халецкія і царква	Рэчыцкі	Гомельская	Жлобінскі
Жмейлава, в. 83, А-4	Пюцарва	Бешанковічы	Бешанковічы	Агінскія	Полацкі	Віцебская	Шумілінскі
Жмеўцы, в. 77, Д-3		да 1986 Жмяўка	Ловак	шл.	Полацкі	Віцебская	Шумілінскі
Жмярўка, в. 113, Г-2		Жмярўка	Рэчыца	дзяржк.	Рэчыцкі	Гомельская	Рэчыцкі
Жмуры, в. 78, Д-3		не існуе	Падзямны	Пацеі	Віцебскі	Віцебская	Віцебскі
Жодзіна, м. 91, В-3		Жодзіна	Смаленяны	Радзівілы	Менскі	Мінская	Смалявіцкі
Жодзішкі, м. 91, Д-1		Жодзішкі	Жодзішкі	езуіты	Аршанскі	Гродзенская	Смаргонскі
Жолкі, в. 96, В-3			Хорашча	шл.	Гарадзенскі		Польшча
Жомайдь, в. 99, В-4	Жомайдь	Слабенск	Слабенск	шл.	Аршанскі	Мінская	Вілейскі
Жорайка, в. 101, А-2	Журайка	Жорайка	Сышыпяк	Агінскія	Менскі	Мінская	Пухавіцкі
Жорайка, в. 117, А-4		Журавок	Плянай	шл.	Пінскі	Брэсцкая	Іванаўскі
Жорнайка, в. 92, Г-2		Жорнайка	Любаканы	дзяржк.	Аршанскі	Магілёўская	Бялыніцкі

Назвы населеных пунктаў, нумар старонкі і індэкс	Варыянты назваў і паводле крыніц	Сучасныя назвы	Да якога маёнтка належала	Уладанне	Павет ВКЛ, краіна	Сучасная прыналежнасць	
						вобласць	раён, краіна
Жорнайка, s. 97, Б-2		Жорнайка	Гародня	дзярж.	Гарадзенскі	Гродзенская	Гродзенскі
Жорнайка, s. 98, Г-1		Жорнайка	Ізабелін	Чартарыйскім	Вайкавыскі	Гродзенская	Вялікасвіскі
Жорнайка, s. 101, Г-4	Жарнайкі	Жорнайка	Жорнайка	Замкаў	Мінскі	Магілёўская	Асіповіцкі
Жортай, s. 83, Д-1	Жортая, Вялікі Жортай	Жортай	Чашнікі	Логаты	Аршанскі	Мінская	Барысаўскі
Жэўкіна, s. 116, Б-4		Жэўкіна	Церабяшоў	шл.	Пінскі	Брасцкая	Пінскі
Жэўкіна, s. 76, В-1		Жэўкіна	Таболкі	Шчыты	Полацкі	Віцебская	Верхнядзвінскі
Жэўтаўшчына, s. 76, Б-2		Жэўтаўшчына	Сямёнава	дамінікансцы	Полацкі	Віцебская	Верхнядзвінскі
Жэўава, s. 84, Г-3		Жэўава	Мішкі	шл.	Полацкі	Віцебская	Сенненскі
Жэўтавічы, s. 76, В-4	Жэўтаны	Жэўтавічы	Жэўтавічы	шл.	Полацкі	Віцебская	Полацкі
Жэўтавічы, s. 76, В-4	Жэўтавічы	не існуе	Сакалішчы	шл.	Полацкі	Віцебская	Расонскі
Жыбуны, s. 88, Б-3			Гародня	дзярж.	Гарадзенскі		Польшча
Жыбуны, s. 97, Г-2			Каладзежкі	дзярж.	Вайкавыскі		Польшча
Жыбуны, s. 86, В-3			Гародня	дзярж.	Гарадзенскі		Польшча
Жыдзілаўка, s. 76, Б-2		не існуе	Жыдзілаўка	Храпавіцкія	Полацкі	Віцебская	Верхнядзвінскі
Жукава, s. 72, Д-4			Доласкі	шл.	Полацкі		Расіі
Жукава, s. 73, Г-1			Ерамейкаўцы	шл.	Полацкі		Расіі
Жукава, s. 77, Д-4		не існуе	Езярышча	дзярж.	Віцебскі	Віцебская	Гарадоцкі
Жукава, s. 78, А-1	Машчанская	Жукава	Невель	Радзівілы	Полацкі		Расіі
Жукава, s. 78, Б-1		Жукава	Езярышча	дзярж.	Віцебскі	Віцебская	Гарадоцкі
Жукава, s. 81, Б-4		Жукава	Дунілавічы	Ежастойскія	Ашмянскі	Віцебская	Пастаўскі
Жукава, s. 93, Г-3		Жукава	Магілёў	Жукава	Аршанскі	Магілёўскі	Магілёўскі
Жукава, s. 94, Б-4		Жукава	Жукава	дзярж.	Мсціслаўскі		Расіі
Жукавец, s. 92, Г-2	Жукавец	Вярхоўцы	Вярхоўцы	дзярж.	Мінскі	Мінская	Вярхоўскі
Жукавічы, s. 77, Г-2		не існуе	Казьмены	дзярж.	Віцебскі	Віцебская	Полацкі
Жукоўчы, s. 81, Д-3		Жукавічы	Вілейка	дзярж.	Ашмянскі	Мінская	Вілейскі
Жукоўчы, s. 111, А-4		Жукоўчы	Глуск	Радзівілы	Новагародскі	Магілёўская	Глускі
Жукоўчы, s. 111, В-4		Жукоўчы	Грабе	дзярж.	Мазырскі	Гомельская	Акцябрскі
Жукоў, s. 115, В-4			Кодзень	Сапегі	Берасцейскі		Польшча
Жукаў Барок, s. 100, А-1	Жукавы Борак	Жукаў Барок	Мір	Радзівілы	Мінскі	Мінская	Стаўбцоўскі
Жукоўка, s. 90, В-4	Жукавічы	Жукоўка	Прудзішча	шл.	Мінскі	Мінская	Мінскі
Жукоўка, s. 105, Г-2	Карасткоўка	Жукоўка	Ключкі	дзярж.	Мсціслаўскі	Магілёўская	Касцюковіцкі
Жукоўны, ак. 97, Б-3		Жукоўны	Жукоўны	шл.	Гарадзенскі	Гродзенская	Бераставіцкі
Жукі, s. 72, Б-1		Сябяк	Сябяк	Радзівілы	Полацкі		Расіі
Жукі, s. 75, Д-4	Жукі Горныя	Гуменаў	Гуменаў	езуіты	Полацкі	Віцебская	Шаркаўшчынскі
Жукі, s. 81, А-3	Жукі	Паставы	Паставы	Тызенгаўзы	Ашмянскі	Віцебская	Пастаўскі
Жукі, s. 83, Г-4	Жукі	Жукі	Жукі	шл.	Аршанскі	Віцебская	Чашніцкі
Жукі, s. 84, Б-3	не існуе	Любашкава	Любашкава	дзярж.	Віцебскі	Віцебская	Віцебскі
Жукі, s. 84, Б-3	не існуе	Добрына	Добрына	Гуркі	Віцебскі	Віцебская	Лёзненскі
Жукі, s. 85, Д-1	Жукаў	Белкі	Белкі	Тызенгаўзы	Лідскі	Гродзенская	Шчучынскі
Жукі, s. 90, В-4		Жукі	Новы Двор	Валадковы	Мінскі	Мінская	Мінскі
Жукі, s. 90, Г-3		Жукі	Ракаў	Сапегі	Мінскі	Мінская	Мінскі
Жукі, ак. 97, А-4		не існуе	Жукі	шл.	Гарадзенскі	Гродзенская	Гродзенскі
Жукі, s. 99, А-3		Жукі	Карапіны	Радзівілы	Новагародскі	Гродзенская	Карэліцкі
Жукі, s. 100, Г-4	Жулі	Жукі	Грозаў	Незабудоўскія	Новагародскі	Мінская	Капыльскі
Жукі, s. 115, Б-4			Кодзень	Сапегі	Берасцейскі		Польшча
Жукі, s. 121, Б-2		Жукі	Кочышча	шл.	Мазырскі	Гомельская	Ельскі
Жукланцы, s. 88, Б-3			Эйшышкі	дзярж.	Лідскі		Літва
Жукнева, s. 93, А-2		Жукнева	Жукнева	шл.	Аршанскі	Віцебская	Талачынскі
Жукоўны, s. 97, А-3		Жукаўны	Горнца	езуіты	Гарадзенскі	Гродзенская	Гродзенскі
Жуконі, s. 80, В-4		Жукоўні	Жукоўні	Радзівілы	Ашмянскі	Гродзенская	Астравецкі
Жукоўка, s. 105, А-3		Забэльшына	злілася з в. Будаўка	шл.	Мсціслаўскі	Магілёўская	Хоцімскі
Жукоўцы, s. 97, В-3		Жукавічы	Бераставіца	шл.	Гарадзенскі	Гродзенская	Бераставіцкі
Жукоўшчына, s. 98, А-4		Здзецаў	Здзецаў	Радзівілы	Слонімскі	Гродзенская	Дзятлаўскі
Жулава, s. 77, Б-2			Красты	дзярж.	Полацкі		Расіі
Жулёўка, s. 105, А-2		да 1989 Жалкяўка	Родня	шл.	Мсціслаўскі	Магілёўская	Клімавіцкі
Жулкевічі, s. 81, Б-4		Жулкевічі	Дунілавічы	Ежастойскія	Ашмянскі	Віцебская	Пастаўскі
Жупраны, ак. 89, А-3		Жупраны	Жупраны	Радзівілы	Ашмянскі	Гродзенская	Ашмянскі
Журкі, s. 77, Б-3			Невель	Радзівілы	Полацкі		Расіі
Журавель, s. 104, А-3	Жураўлі	да 1998 Журавель	Мірагоцкі	дзярж.	Рэчыцкі	Магілёўская	Чэрыкаўскі
Журавец, s. 93, Г-2		Журавец	Журавец	шл.	Аршанскі	Магілёўская	Магілёўскі
Журавінка, s. 77, Д-4		не існуе	Журавінка	шл.	Віцебскі	Віцебская	Віцебскі
Журавлі, ж. 103, В-4		Журавлі	Журавлі	шл.	Рэчыцкі	Гомельская	Рагачоўскі
Журавы, s. 89, А-2		Журавы	Рыжанкоі	шл.	Ашмянскі	Гродзенская	Ашмянскі
Журавы, s. 92, А-3		Журавы	Шарэчча	шл.	Аршанскі	Мінская	Крупскі
Журайгалічы, s. 91, Д-2		Журайгалічы	Сямяняны	Агінскім	Мінскі	Мінская	Чэрвеньскі
Журайгова, s. 78, А-1	Вялікае Журайгава		Невель	Радзівілы	Полацкі		Расіі
Журэўлі, s. 104, Г-3		Замаідск	Пыльбу	шл.	Рэчыцкі	Магілёўская	Краснапольскі
Журэўль, s. 84, Д-4		Журэўлі	Журэўль	Сянчукі	Аршанскі	Віцебская	Талачынскі
Журэўнёўка, s. 82, Б-1		Журэўнёўка	Пыльскае	Радзівілы	Ашмянскі	Віцебская	Пыльскі
Журэўнёўка, s. 82, В-2		да 1986 Журэўнёўка	Замошша	шл.	Ашмянскі	Віцебская	Докшыцкі
Журэўцы, s. 89, В-4		Валоскі	Валоскі	Чартарыйскія	Ашмянскі	Мінская	Вілейскі
Журбін, s. 105, В-2	Журбіна	Журбін	Росаш	Цехававацкія	Мсціслаўскі	Магілёўская	Касцюковіцкі
Журкава, s. 84, А-3		не існуе	Тупава	Кошчыцы	Віцебскі	Віцебская	Віцебскі
Журкэвічы, s. 120, Д-1					Каралеўства Польскае		Украіна
Журкоці, s. 80, Г-3		Жарнаці	Вайдашыні	Корсакі	Віленскі	Гродзенская	Астравецкі
Журобшы, s. 108, Б-1					Каралеўства Польскае	Польшча	
Журойка, s. 92, Г-2		Журойка	Любашаны	дзярж.	Аршанскі	Мінская	Берэзінскі
Журы, s. 73, Д-2			Спаскае	шл.	Полацкі		Расіі
Журынава, к. 75, Б-4			Пустыня	Плятары	Полацкі		Латвія
Журыні, s. 81, Д-3	Журкі	Журыні	Журыні	віленскі каптул	Ашмянскі	Мінская	Вілейскі
Журэўцы, s. 107, Г-3		Журэўцы	Журэўцы	шл.	Берасцейскі	Брасцкая	Кобрынскі
Жушна, s. 81, Б-3	Жунін	Жушна	Сямён	Кошчыцы	Ашмянскі	Мінская	Мядзельскі
Жучы, s. 88, Д-4		Жучы	Стоні	Радзівілы	Лідскі	Гродзенская	Лідскі
Жывагародавічы, s. 110, А-1		Першамайскі (да 1964 Жывагародавічы)	Слуцк	Радзівілы	Новагародскі	Мінская	Слонімскі
Жывалазы, s. 83, А-2		Жывалазка	Чорстветы	базыльяны	Полацкі	Віцебская	Уsenскі
Жывалазы, s. 85, Б-2			Любарцы	Агінскі і Друцкі-Любецкі	Аршанскі		Расіі
Жывань, s. 94, В-1		Жавань	Магілёў	дзярж.	Аршанскі	Магілёўская	Дрыбінскі
Жывая Вада, s. 86, Б-3			Вігры	камедулы	Гарадзенскі		Польшча
Жывіца, s. 114, Д-4	Слабада Жыведа		Гомель	дзярж.	Рэчыцкі		Расіі
Жывіцкія, s. 104, Б-3		не існуе	Крычаў	дзярж.	Мсціслаўскі	Магілёўская	Чэрыкаўскі
Жывуці, s. 82, В-1	Жыжалава	не існуе	Парафіяльнаў	віленскі каптул	Ашмянскі	Віцебская	Докшыцкі
Жыгалава, s. 77, Д-4		Жыгалава	Заронена	Лухоніны	Віцебскі	Віцебская	Віцебскі
Жыгалкі, s. 100, В-2		Жыгалкі	Нясвіж	Радзівілы	Новагародскі	Мінская	Стаўбцоўскі
Жыгалы, s. 84, Б-2		Жыгалы	Астроўна	Пацеі	Віцебскі	Віцебская	Бешанковіцкі
Жыгары, s. 78, А-2			Усвят	дзярж.	Віцебскі		Расіі
Жыгул, s. 79, Б-2	Пачынак, Морачанка		Вележ	дзярж.	Віцебскі		Расіі
Жыгуны, s. 81, Б-1		Жыгуны	Камаі	Сулістроўскія	Ашмянскі	Віцебская	Пастаўскі
Жыгуці, s. 74, Д-4		не існуе	Відзы	віленскі біскуп	Браслаўскі	Віцебская	Браслаўскі
Жыдава Буда, s. 95, Д-1		Чырвоная Буда (да 1935 Жыдава Буда)	Крычаў	дзярж.	Мсціслаўскі	Магілёўская	Крычаўскі
Жыдзяны, s. 89, Г-3		не існуе	Бакшты	віленскі каптул	Ашмянскі	Гродзенская	Іўеўскі
Жыдзелі, s. 80, А-4			Вішні	дзярж.	Ашмянскі		Літва
Жыдкова, s. 73, Д-1			Доласкі	шл.	Полацкі		Расіі
Жыдоля, s. 97, А-4		Жытомля	Гародня	камендулы	Гарадзенскі	Гродзенскі	Гродзенскі
Жыдчэ, s. 118, А-2		Жыдча	Невель	шл.	Пінскі	Брасцкая	Пінскі
Жыжава, s. 75, Б-3			Друя	Сапегі	Полацкі		Латвія
Жыжма, s. 88, Б-4		не існуе	Жыжма	шл.	Ашмянскі	Гродзенская	Воранаўскі
Жыжма, s. 89, В-1			Дзевянішкі	дзярж.	Ашмянскі		Літва
Жыжма, s. 89, Г-1		Новая Жыжма	Жыжма	шл.	Лідскі	Гродзенская	Іўеўскі
Жыжнева, s. 82, Д-1	Жыжнева	Жыжнева	Дайліў	Камінскі	Ашмянскі	Мінская	Вілейскі
Жылёўчыкі, s. 100, А-3		Жылёўчыкі	Вязьні	Радзівілы	Мінскі	Мінская	Дзяржынскі
Жылец, s. 78, Г-4		Жылец	Усвят	дзярж.	Віцебскі	Віцебскі	Віцебскі
Жыль, s. 89, В-1		Жылі	Жылі	шл.	Ашмянскі	Гродзенская	Іўеўскі
Жыліна, s. 72, Г-2			Жылін		Полацкі		Расіі
Жыліна, s. 72, Д-1			Полацк	дзярж.	Полацкі		Расіі
Жылінскія, s. 81, Б-3		Жылінскія	Лучай	Агінскім	Ашмянскі	Віцебская	Пастаўскі
Жылкаў, s. 100, Д-3	Жылкаў	Жылкавы	Цімкавічы	Радзівілы	Новагародскі	Мінская	Капыльскі
Жылчы, s. 89, В-2		Жылчы	Трабы	дзярж.	Ашмянскі	Гродзенская	Іўеўскі
Жылчы, s. 97, А-3		Жылчы	Гародня	дзярж.	Гарадзенскі	Гродзенская	Гродзенскі
Жылчы, s. 97, Б-4		Жылчы	Гародня	дзярж.	Гарадзенскі	Гродзенская	Мастоўскі
Жылчы, s. 97, Г-3		Жылчы	Мсцібаў	дзярж.	Вайкавыскі	Гродзенская	Бераставіцкі
Жылчы, s. 99, Г-4		Жылчы	Клецк	Радзівілы	Новагародскі	Мінская	Клецкі
Жылчы, s. 101, Г-1		Жылін Брод	Грыбаўцыльна	шл.	Новагародскі	Мінская	Слуцкі
Жылчы, s. 103, Г-1		Жылічы	Жылічы	шл.	Рэчыцкі	Магілёўская	Краснапольскі
Жылчы, s. 106, В-4		Жылчы	Ельна	дзярж. (ран Пацеяў)	Берасцейскі	Брасцкая	Камянюкі
Жылчы, s. 122, В-4		Жылчы	Лоеў	Юдыцкія	Рэчыцкі	Гомельская	Браглінскі

Назвы населеных пунктаў, нумар старонкі і індэкс	Варыянты назвы паводле крыніц	Сучасная назва	Да якога маёнка належаў	Уладанне	Павет ВКЛ, краіна	Сучасная прыналежнасць	
						воблась	раён, краіна
Жылянцы, в. 89, В-4		Жылянцы	Пародна	Тышкевічы	Лідскі	Гродзенская	Воранаўскі
Жыневічы, в. 88, Г-3		Жневічы	Жневічы	шл.	Лідскі	Гродзенская	Воранаўскі
Жынэйцы, в. 97, В-4	Зынэйцы	Жынэйцы	Рось	Латышэк	Ваўкавыскі	Гродзенскі	Ваўкавыскі
Жыні, в. 76, Д-1		Жыні	Лукаў	Жабы	Полацкі	Віцебская	Пыдзюці
Жырбілевічы, в. 91, Б-1	Жырбілевічы	Жырбілевічы	Карані	вілейскі каптул	Мінскі	Мінская	Лагойскі
Жырдава, в. 77, В-2		не існуе	Сітна	дзярж.	Полацкі	Віцебская	Полацкі
Жырэйкі, в. 113, Б-1		Жырэйкі	Строшкі	вілейскі біскуп	Лідскі	Гомельская	Жлобінскі
Жырмуны, м. 88, В-4		Жырмуны	Жырмуны	Радзівілы	Лідскі	Гродзенская	Воранаўскі
Жырсовічы, м. 98, Д-4		Жырсовічы	Жырсовічы	базальны	Слонімскі	Гродзенскі	Слонімскі
Жытаўцы, в. 110, Д-4		Жытаўцы	Кольчы	вэруты	Пінскі	Гомельская	Жыткавіцкі
Жытні, в. 108, В-3		Жытні	Жытні	дзярж.	Слонімскі	Брэсцкая	Івацэвіцкі
Жытнавічы, в. 118, А-2		Жытнавічы	Жытнавічы	шл.	Пінскі	Брэсцкая	Пінскі
Жытнікава, в. 72, Д-3			Полецк	дзярж.	Полацкі		Расія
Жытны, в. 107, В-4		Жытын	Раваўлы	дзярж.	Берасьцейскі	Брэсцкая	Вяровіцкі
Жыўцілка, в. 72, Д-4			Шавалкі	Багамольцы	Полацкі		Расія
Жыцін, в. 107, Г-1		Жыцін	Жыцін	шл.	Берасьцейскі	Брэсцкая	Жабінкаўскі
Жыцінь, в. 101, В-3		Жыцін	Жыцін	Радзівілы	Мінскі	Магілёўская	Асіповіцкі
Жышкаўцы, в. 91, Б-4	Жыдкаў, Жыдкава, Жышкаў	Жышкава	Барысаў	дзярж.	Аршанскі	Мінская	Барысаўскі
Жэлезі, в. 87, В-4			Лязкаў	дамініканцы	Троцкі		Літва
Жэлізава, в. 72, Д-3			Полацк	дзярж.	Полацкі		Расія
Жэлізава, в. 73, Г-3					Інфлянты		Латвія
Жэжэнка, в. 101, В-4		не існуе	Цаль	дзярж.	Мінскі	Магілёўская	Асіповіцкі
Жэздры, в. 74, Д-1			Таўрогілі	вілейскі біскуп	Браслаўскі		Літва
Жэймы, в. 74, Г-3			Тартакі	вол.	Браслаўскі		Літва
Жэймы, в. 87, Б-4			Пшакуў	дамініканцы	Гарадзенскі		Літва
Жэлязна, в. 77, Д-4		Вялікая Лосвіда	Жэлязна	шл.	Віцебскі	Віцебская	Гарадоцкі
Жэлькцы, в. 77, В-2		Жэльцы	Казьяны	дзярж.	Віцебскі	Віцебская	Полацкі
Жэлязь, в. 80, В-4		злілася з в. Жукоўні Жэлязскія	Жэлязь	кармеліты	Аўлмескі	Гродзенская	Астравецкі
Жэрдзі, в. 112, В-3		Жэрдзь	Жэрдзі	дзярж. (лён)	Мазырскі	Гомельская	Сне-тлагорскі
Жэрэлінцы, вх. 94, Г-4		да 1976 Жарыцяо	Жэрэлінка	шл.	Мсціслаўскі	Магілёўская	Мсціслаўскі
Жэрчыны, м. 106, В-2					Каралеўства Польскае	Польшча	
Жэрынка, в. 83, В-4		Жэрынка	Жэрынка	шл.	Аршанскі	Віцебская	Чашніцкі
Жэўжык, в. 105, А-1		Жэўжык	Красавы	шл.	Мсціслаўскі	Магілёўская	Клімавіцкі
Жэжэлічы, в. 121, А-2		Жэжэлічы	Скрыпалава	Асекрні	Мазырскі	Гомельская	Мазырскі
Зазэлле, в. 72, В-2			Зазэлле	Бязьзямны	Полацкі		Расія
Зазэлле, в. 73, Б-4			Себеж	Радзівілы	Полацкі		Расія
Зазэлле, в. 73, В-4					Полацкі	Віцебская	Расія
Зазэлле, в. 76, А-3			Дзядзена	Гільзьяны	Полацкі		Расія
Зазэлле, в. 76, А-3		Старына	Полацк	дзярж.	Полацкі	Віцебская	Верхнядзвінскі
Зазэлле, в. 76, Д-4	Зазэлле, Зазэр'е	Зазэлле	Казьяны	шл.	Полацкі	Віцебская	Полацкі
Зазэлле, в. 77, В-2		не існуе	Гвазды	шл.	Полацкі	Віцебская	Полацкі
Зазэлле, в. 77, В-4		Зазэлле	Евяршына	дзярж.	Віцебскі	Віцебская	Гарадоцкі
Зазэлле, в. 79, В-2			Вялік	дзярж.	Віцебскі		Расія
Зазэлле, в. 79, Г-3					Расійская імперыя		Расія
Зазэлле, в. 81, Г-3		Зазэлле'е	іка	касцёл	Аўлмескі	Мінская	Вілейскі
Зазэлле, в. 82, Б-1		злілася з в. Дзеркаўшчына	Дзеркаўшчына	Бжастоўскія	Аўлмескі	Віцебская	Пыдзюці
Зазэлле, в. 82, Б-4		Зазэлле	Вялікі Дольцы	унійці мітраніт	Полацкі	Віцебская	Уезда
Зазэлле, в. 83, Б-1		Зазэлле'е	Сялец	шл.	Полацкі	Віцебская	Лепельскі
Зазэлле, в. 83, В-1		не існуе	Забалацце	шл.	Полацкі	Віцебская	Лепельскі
Зазэлле, в. 84, Б-1		Зазэлле	Пярэдзяны	вол.	Віцебскі	Віцебская	Сенненскі
Зазэлле, в. 84, Б-1		Зазэр'е	Горэшцы	вілейскі біскуп	Віцебскі	Віцебская	Бешанковіцкі
Зазэлле, в. 84, В-1		Зазэлле	Смалянкі	Сянчукі	Віцебскі	Віцебская	Сенненскі
Зазэлле, в. 84, В-3	Зазэлле'е	не існуе	Сыракоціна	Пацеі	Віцебскі	Віцебская	Сенненскі
Зазэлле, в. 85, Б-2			Мікуліна	Аглінскія	Віцебскі		Расія
Зазэлле, в. 91, В-2		Зазэлле'е	Лагойск	Тышкевічы	Мінскі	Мінская	Лагойскі
Зазэлле, в. 92, В-4		Зазэлле'е	Верасоўку	дзярж.	Аршанскі	Магілёўская	Бялыніцкі
Зазэлле, в. 108, Г-3		да 1980 Зазэлле'е (злілася з в. Моталь)	Зазэлле'е	шл.	Пінскі	Брэсцкая	Кобрынскі
Зазэр'е, в. 109, Д-2	Зазэлле'е	Зазэр'е	Гарадзішча	бенедыктынцы	Пінскі	Брэсцкая	Пінскі
Зазэрцем, в. 76, Д-2		не існуе	Язна	шл.	Полацкі	Віцебская	Мёрскі
Заастрачыца, в. 109, А-4		Заастраваўка	Заастраваўка	шл.	Новагародскі	Мінская	Клецкі
Заастровы, в. 101, Д-4		да 1998 Заастроўе	Заастровы	шл.	Новагародскі	Мінская	Стаўбцоўскі
Заастроўе, з. 82, В-4		не існуе	Літвін	шл.	Мінскі	Віцебская	Докшыцкі
Забабе'е, в. 107, Б-3		не існуе	Забаб'е	шл.	Берасьцейскі	Брэсцкая	Пружанскі
Забаб'е, в. 113, А-2		Забаб'е	Страшын	вілейскі біскуп	Рэчыцкі	Гомельская	Буда-Кашалёўскі
Забагонкі, в. 87, Д-4		Забагонкі	Гарадна	дзярж.	Гарадзенскі	Гродзенская	Гродзенскі
Забаенне, в. 83, В-1		Забаенне	Лепель	бернардзінцы	Мінскі	Віцебская	Лепельскі
Забаенне, в. 83, Г-1		Забаенне	Валюсічы	Радзіцы	Аршанскі	Віцебская	Чашніцкі
Забаенне, в. 83, Д-1		Забаенне 2	Хялоненічы	Хралтоеічы	Аршанскі	Віцебская	Чашніцкі
Забалатнікі, в. 99, Д-4		Забалатнікі	Клецк	Радзівілы	Новагародскі	Мінская	Клецкі
Забалацкі, в. 90, А-4	Забалотскі		Забалацкіх	шл.	Аўлмескі		Літва
Забалацце, в. 76, В-1		Забалоцце	Панасова	шл.	Полацкі	Віцебская	Мёрскі
Забалацце, в. 81, Б-3		Забалацце	Юнава	шл.	Аўлмескі	Віцебская	Пастаўскі
Забалацце, в. 81, Д-2	Забляцце	Забалацце	Ганута	Агінскія	Аўлмескі	Гродзенская	Смаргонскі
Забалацце, в. 81, Д-4		Забалацце	Краіск	шл.	Мінскі	Мінская	Вілейскі
Забалацце, в. 83, А-2		Забалацце	Чэрсткгны	базальны	Полацкі	Віцебская	Уезда
Забалацце, в. 83, Б-4		Забалацце	Верхоўе	Шыты	Полацкі	Віцебская	Бешанковіцкі
Забалацце, в. 83, В-1		Забалацце	Забалацце	шл.	Полацкі	Віцебская	Лепельскі
Забалацце, в. 83, В-1		Забалацце	Лепель	бернардзінцы	Полацкі	Віцебская	Лепельскі
Забалацце, в. 84, Б-4		Забалацце	Забалацці	шл.	Віцебскі	Віцебская	Лёзненскі
Забалацце, в. 84, Д-3		Забалацце	Колыск	Радзівілы	Аршанскі	Віцебская	Аршанскі
Забалацце, м. 88, Г-2		Забалацць	Забалацце	шл.	Лідскі	Гродзенская	Воранаўскі
Забалацце, в. 89, А-3		Забалацце	Жугавы	Радзівілы	Аўлмескі	Гродзенская	Смаргонскі
Забалацце, в. 89, Г-1		Забалацць	Лінішкі	дзярж.	Аўлмескі	Гродзенская	Гжэўскі
Забалацце, в. 89, Д-2		Забалацць	Усяжкоў	Пацеі	Новагародскі	Гродзенская	Навагрудскі
Забалацце, в. 90, Б-2		Забалацце	Харошаўка		Аўлмескі	Мінская	Мядзельніцкі
Забалацце, в. 90, Д-2	Заблоце	Забалацць	Івянец	Салагубы	Мінскі	Мінская	Валожынскі
Забалацце, в. 90, Д-4		Забалацце	Грыгпуці	шл.	Мінскі	Мінская	Мінскі
Забалацце, в. 91, Д-2		Забалацць	Дукора	Аглюскія	Мінскі	Мінская	Мінскі
Забалацце, в. 93, А-1		Забалацці	Журавіць	Сянчукі	Аршанскі	Віцебская	Талачынскі
Забалацце, в. 93, Г-2		Забалацці	Галоўчыні	Пацеі	Аршанскі	Магілёўская	Магілёўскі
Забалацце, в. 93, Д-2		Забалацце	Магілоў	дзярж.	Аршанскі	Магілёўская	Магілёўскі
Забалацце, в. 94, Г-1		да 2002 Забалацце (у мамы г. Чавусы)	Магілёў	дзярж.	Аршанскі	Магілёўская	Чаўскі
Забалацце, в. 94, Г-3		Забалацце	Забалацце	шл.	Мсціслаўскі	Магілёўская	Мсціслаўскі
Забалацце, в. 98, А-3		Забалацць	Жолудок	Тызенгаўзы	Лідскі	Гродзенская	Шчучынскі
Забалацце, в. 98, Б-1		не існуе	Забалоцце	шл.	Гарадзенскі	Гродзенская	Мастоўскі
Забалацце, в. 98, В-2		Забалацце	Забалацце	шл.	Ваўкавыскі	Гродзенскі	Мастоўскі
Забалацце, в. 99, Б-3		Забалацце	Забалацце	шл.	Новагародскі	Гродзенская	Карэліцкі
Забалацце, в. 99, В-4		Забалацце	Лысца	Радзівілы	Новагародскі	Мінская	Мінскі
Забалацце, в. 99, Г-2		Забалацце	Мышы	Мясальскія	Новагародскі	Брэсцкая	Баранавіцкі
Забалацце, в. 100, А-3	Заблоце	Забалацце	Хойдзінаў	Радзівілы	Мінскі	Мінская	Дзяржынскі
Забалацце, в. 100, Б-3	Тучынка	Забалацце	Уздо	Завішы	Мінскі	Мінская	Уздзенскі
Забалацце, в. 100, В-2		Забалацце	Цемцяжкны	бенедыктынцы	Новагародскі	Мінская	Капыльскі
Забалацце, в. 101, Г-1		Забалацць	Слуцк	Радзівілы	Новагародскі	Мінская	Слуцкі
Забалацце, в. 103, Д-1		Забалацце	Забалоцце	царква	Рэчыцкі	Гомельская	Рагачоўскі
Забалацце, в. 104, А-2		не існуе	Лецкі	Быкоўскія	Аршанскі	Магілёўская	Слаўгарадскі
Забалацце, в. 106, В-3		Забалацце	Расна	шл.	Полацкі	Брэсцкая	Камянецкі
Забалацце, в. 108, Д-4		Забалацце	Камянцы	шл.	Берасьцейскі	Брэсцкая	Слонімскі
Забалацце, в. 110, А-4		Забалацць	Слуцк	Радзівілы	Новагародскі	Мінская	Любанскі
Забалацце, в. 111, Б-3		Забалацце	Забалоцце	шл.	Новагародскі	Гомельская	Акцябрскі
Забалацце, в. 116, А-4		Забалацце	Берасце	дзярж.	Берасьцейскі	Брэсцкая	Маларыцкі
Забалацце, в. 116, В-3					Каралеўства Польскае		Украіна
Забалотнікі, в. 73, Б-4			Яблянец	шл.	Полацкі		Расія
Забалотнікі, в. 76, А-4			Далосцы	дзярж.	Полацкі		Расія
Забалотнікі, в. 76, В-4		не існуе	Чамісы	дзярж.	Полацкі	Віцебская	Полацкі
Забалотнікі, в. 77, А-1		не існуе	Мурагі	шл.	Полацкі	Віцебская	Расонскі
Забалотнікі, в. 83, А-3		не існуе	Вула	Рэкуты?	Полацкі	Віцебская	Шумілінскі
Забалотнікі, в. 84, Б-3		не існуе	Белева	вэруты	Віцебскі	Віцебская	Віцебскі
Забалоцкі, в. 72, Г-3			Коўтіна	Аглюскія	Полацкі		Расія
Забалоцкі, в. 73, Г-2			Новель	Радзівілы	Полацкі		Расія
Забалоцце, в. 75, Б-3		Забалоцце	Забалоцце		Берасьцейскі	Віцебская	Мёрскі
Забалоцце, в. 76, Б-3		да 2006 Забалоцце	Галоўчыцы	шл.	Полацкі	Віцебская	Расонскі
Забалоцце, в. 76, Б-4		не існуе	Волля	Гласкі	Полацкі	Віцебская	Расонскі
Забалоцце, в. 76, В-4		не існуе	Дубравіка		Полацкі	Віцебская	Полацкі
Забалоцце, в. 76, Д-2		не існуе	Санкні	Корсакі	Полацкі	Віцебская	Пыдзюці
Забалоцце, в. 77, А-1		не існуе	Мурагі	шл.	Полацкі	Віцебская	Расонскі

Назвы населеных пунктаў, нумар старонкі і індэкс	Варыянты назваў і навідзіце крыніц	Сучасныя назвы	Да якога маёнтка належала	Уладанне	Павет ВКЛ, краіна	Сучасная прыналежнасць	
						вобласць	раён, краіна
Забалоцце, в. 77, В-1		не існуе	Чамёсы	дзярж. (лян)	Полацк	Віцебская	Полацкі
Забалоцце, в. 77, Г-3		Забалоцце	Казьмы	дзярж.	Віцебск	Віцебская	Полацкі
Забалоцце, в. 78, Д-2		не існуе	Пенкавічы	Гуркі	Віцебск	Віцебская	Віцебск
Забалоцце, в. 79, В-2			Вейкі	дзярж.	Віцебск		Расія
Забалоцце, в. 82, А-2		Забалоцце	Лужкі	Жабы	Полацк	Віцебская	Глыбокі
Забалоцце, в. 82, Б-4		не існуе	Судзілавічы	базыльяны	Полацк	Віцебская	Уліцкі
Забалоцце, в. 84, Д-2		не існуе	Лемяцца	Сангушкі	Аршанск	Віцебская	Талачынскі
Забалоцце, в. 85, А-1		не існуе	Волашковны	Багамольцы	Віцебск	Віцебская	Лёзненскі
Забалоцце, в. 91, А-4		Забалоцце	Зомбіт	Храптовічы	Аршанск	Магілёўская	Бараўскі
Забалоцце, в. 91, Г-1		Забалоцце	Забалоцце		Менск	Мінская	Мінскі
Забалоцце, в. 91, Г-2		Забалоцце	Смалявічы	Радзівілы	Менск	Мінская	Смалявіцкі
Забалоцце, в. 92, А-1		Забалоцце	Шыпінкі	вілейскі біскуп	Менск	Мінская	Смалявіцкі
Забалоцце, в. 92, В-3		Забалоцце	Барысаў	дзярж.	Аршанск	Мінская	Крупскі
Забалоцце, в. 92, Г-4		Забалоцце	Бельчыны	Аглюскія	Аршанск	Магілёўская	Бялыніцкі
Забалоцце, в. 93, В-1		Забалоцце	Галоўчын	Пацы	Аршанск	Магілёўская	Бялыніцкі
Забалоцце, в. 100, В-3		не існуе	Слуцк	Радзівілы	Новагародскі	Мінская	Капыльскі
Забалоцце, в. 101, В-4		Забалоцце	Слуцк	Радзівілы	Новагародскі	Магілёўская	Бялыніцкі
Забалоцце, в. 102, Д-4		Забалоцце	Бабруйск	дзярж.	Рэчыцы	Магілёўская	Бабруйскі
Забалоцце, в. 113, А-3		Забалоцце	Карыя	дзярж. (лян)	Рэчыцы	Гомельская	Буда-Кашалёўскі
Забалоцце, в. 115, Б-2			Забалоцце		Берасцейскі		Польшча
Забалоцце, в. 116, Б-1			Кодзень	Сапегі	Берасцейскі		Польшча
Забараўе, в. 84, В-4		Забары	Бабінавічы	дзярж.	Віцебск	Віцебская	Лёзненскі
Забараўе, в. 84, Г-2		Забараўе	Смаляны	Сангушкі	Аршанск	Віцебская	Сенненскі
Забараўе, в. 84, Г-2		Пасад	Смаляны	Сангушкі	Аршанск	Віцебская	Сенненскі
Забараўцы, в. 109, Г-1		Забараўцы	Мокрая Дуброва	дзярж.	Пінскі	Брэсцкая	Пінскі
Забар'е, в. 82, В-2		Сабары	Лапуты	шл.	Аршанскі	Віцебская	Докшыцкі
Забар'е, в. 83, А-3		Забар'е 1	Вуна	Рэмуты?	Полацк	Віцебская	Шумілінскі
Забар'е, в. 83, Б-3		Забар'е	Давыдзеававы	шл.	Полацк	Віцебская	Бешанковіцкі
Забар'е, в. 90, А-3	Ближнае Забар'е	Забар'е	ляя	Сапегаўцы	Менск	Мінская	Вілейскі
Забар'е, в. 109, А-1		Забер'е	Крывошын	езуіты	Новагародскі	Брэсцкая	Лунінецкі
Забарэк, в. 79, Г-2	Забарэ	Забарок	Усвят	дзярж.	Віцебск	Віцебская	Гарадоцкі
Забаўе, в. 72, Д-2			Полацк	дзярж.	Полацк		Расія
Забаўе, в. 76, Б-4		не існуе	Горслля	шл.	Полацк	Віцебская	Расонскі
Забаўе, в. 76, Б-4		не існуе	Горслля	шл.	Полацк	Віцебская	Расонскі
Забаўе, в. 77, А-4			Невель	Радзівілы	Полацк		Расія
Забаўе, в. 82, Б-4		Заоўе	Забор'е	шл.	Полацк	Віцебская	Лепельскі
Забаўе, в. 83, Б-1		Забараўе	Забабаўце	шл.	Полацк	Віцебская	Лепельскі
Забарочча, в. 83, Д-3	Забарыны	Забарочча	Чарэя	Сапегі	Аршанскі	Мінская	Крупскі
Забаўка, в. 94, Д-2	Зубаўка	Забаўкі	Верамейкі	Быкоўскія	Аршанскі	Магілёўская	Чэрыкаўскі
Забашавічы, в. 92, В-1		Забашавічы	Забашавічы	шл.	Менскі	Мінская	Барысаўскі
Забашэўка, в. 91, Б-4		Забашэўка	Забашавічы	шл.	Менскі	Мінская	Барысаўскі
Забег, в. 72, Д-2			Ліва	езуіты	Полацк		Расія
Забег, в. 76, Б-3		не існуе	Клясццы	дзярж.	Полацк	Віцебская	Расонскі
Забег, в. 78, Г-2		не існуе	Курына	Юдыцкія	Віцебск	Віцебская	Гарадоцкі
Забег, в. 82, В-1	Забелыць	Забегі	Парафіяніў	вілейскі капітул	Аршанскі	Мінская	Мядзельскі
Забег, в. 91, А-1		не існуе	Хатавевы	дамінікацы	Менскі	Мінская	Лагойскі
Забежжя, в. 78, Г-2		не існуе	Уэжэт	дзярж.	Віцебск	Віцебская	Гарадоцкі
Забежжя, в. 79, А-2			Велік	дзярж.	Віцебск		Расія
Забеліна, в. 84, Б-2		Забеліна	Гарадзіе	Пацві і інш.	Віцебск	Віцебская	Віцебскі
Забеліца, в. 82, А-1		Забелле	Бераэвеч	базыльяны	Полацк	Віцебская	Глыбокі
Забеліцкі, в. 80, Б-4		Забелішкі	Дарцюны	шл.	Аршанскі	Гродзенская	Астравецкі
Забеліне, в. 89, Ь-2			Тялавы	езуіты	Аршанскі		Літва
Забелле, в. 73, Г-4			Забелле	шл.	Полацк		Расія
Забелле, в. 73, Г-4			Сібеж	Радзівілы	Полацк		Расія
Забелле, в. 76, Д-3	Забель	Забелле 2	Саланевічы	шл.	Полацк	Віцебская	Полацкі
Забелле, в. 83, Б-3		Забелле	Іванчыкава	Цеканавецкія	Полацк	Віцебская	Бешанковіцкі
Забелле, в. 84, Б-1		Забелле	Сорокіцы	вілейскі біскуп	Віцебск	Віцебская	Бешанковіцкі
Забелы, в. 76, В-2	Заблі, Забалы	Забелы 1	Вапнцы	дамінікацы	Полацк	Віцебская	Верхнядзвінскі
Забелы, в. 100, Г-4		Забелы	Слуцк	Радзівілы	Новагародскі	Мінская	Слуцкі
Забільніцкія, в. 72, Г-4	Забліненда		Старасселле	Багамольцы	Полацк		Расія
Забіразаза, в. 89, Г-3		Забіразы	Бакуты	вілейскі капітул	Аршанскі	Гродзенская	Іўеўскі
Забіцавічы, в. 99, Б-3	Забергаў	Забердава	Забердава	езуіты	Новагародскі	Гродзенская	Карэнецкі
Забір'е, в. 75, В-2		Забор'е	Завор'е	шл.	Браслаўскі	Віцебская	Браслаўскі
Забір'е, в. 108, Г-2		Жобер	Хомск	Аглюскія	Пінскі	Брэсцкая	Бярэзінскі
Забіхаты, в. 101, А-1		Забчаты	Завор'е	Быкоўскія	Менскі	Мінская	Пухавіцкі
Заблотчына, в. 81, Д-4	Забалотцына	Заблотчына	Заблотчына	шл.	Аршанскі	Мінская	Вілейскі
Заблоцце, в. 81, Д-1		Забліцце	Данюшаў	езуіты	Аршанскі	Гродзенская	Смаргонскі
Заблудзі, м. 96, Г-4			Заблудзў	Радзівілы	Гарадзенскі		Польшча
Заборава, в. 84, В-1		не існуе	Астрэўна	Пацві	Віцебск	Віцебская	Сенненскі
Заборак, в. 106, Г-2			Янкі	вілейскі капітул	Берасцейскі		Польшча
Забораўцы, в. 98, А-3		Забоюўцы			Лідскі	Гродзенская	Лідскі
Забор'е, в. 75, Г-3		Забор'е	Браслаў	дзярж.	Браслаўскі	Віцебская	Мёрскі
Забор'е, в. 76, Ь-2		не існуе	Асава	Глыбяны	Полацк	Віцебская	Верхнядзвінскі
Забор'е, в. 76, Б-2		Забор'е	Забор'е	шл.	Полацк	Віцебская	Верхнядзвінскі
Забор'е, в. 76, Б-3		Забор'е	Клясццы	дзярж.	Полацк	Віцебская	Расонскі
Забор'е, в. 76, Г-2		Забор'е	Міхалеўскіх Слабіды	дзярж.	Полацк	Віцебская	Верхнядзвінскі
Забор'е, в. 76, Д-2		Забор'е	Райпольс	шл.	Полацк	Віцебская	Мёрскі
Забор'е, в. 77, Б-1	Забароўс	не існуе	Шкяна	дзярж.	Полацк	Віцебская	Расонскі
Забор'е, в. 77, Б-2		Забор'е	Забор'е	дзярж.	Полацк	Віцебская	Расонскі
Забор'е, в. 77, В-4		не існуе	Езярэшча	дзярж.	Віцебск	Віцебская	Гарадоцкі
Забор'е, в. 77, Г-2		не існуе	Казьмы	дзярж.	Віцебск	Віцебская	Полацкі
Забор'е, в. 78, Ь-1		не існуе	Езярэшча	дзярж.	Віцебск	Віцебская	Гарадоцкі
Забор'е, в. 78, Д-1		Забор'е	Езярэшча	дзярж.	Віцебск	Віцебская	Гарадоцкі
Забор'е, в. 80, Г-4		не існуе	Пушлава	Пацві	Віцебск	Віцебская	Гарадоцкі
Забор'е, в. 80, Г-4		Забоюцы	Міхалінкі	Быкоўскіх	Вілейскі	Гродзенская	Астравецкі
Забор'е, м. 82, А-2		Забор'е	Забор'е	Карскі	Полацк	Віцебская	Глыбокі
Забор'е, в. 82, Г-2		не існуе	Забор'е	шл.	Менскі	Віцебская	Докшыцкі
Забор'е, в. 83, А-3		да 1939 Забор'е	Вуна	Рэмуты?	Полацк	Віцебская	Шумілінскі
Забор'е, в. 83, А-4		Забор'е	Бешанковічы	Аглюскія	Полацк	Віцебская	Шумілінскі
Забор'е, в. 83, Г-2		Забор'е	Прошышы	шл.	Аршанскі	Віцебская	Чашніцкі
Забор'е, в. 83, Д-3		Забор'е	Чарэя	Сапегі	Аршанскі	Мінская	Крупскі
Забор'е, в. 84, Б-1		не існуе	Забор'е	шл.	Полацк	Віцебская	Шумілінскі
Забор'е, в. 84, В-2		не існуе	Касавы		Віцебск	Віцебская	Сенненскі
Забор'е, в. 84, Г-1		Забор'е	Немайта	Сянгушкі	Віцебск	Віцебская	Сенненскі
Забор'е, в. 85, Б-2			Мікуліна	Аглюскія	Віцебск		Расія
Забор'е, в. 85, Г-2			Любавічы	Вяжкіні і Друцкі-Любецкі	Аршанскі		Расія
Забор'е, в. 90, А-4		не існуе	Гаравец	шл.	Менскі	Мінская	Лагойскі
Забор'е, в. 90, Б-4		Забор'е	Ізія	Сангушкі	Менскі	Мінская	Вілейскі
Забор'е, в. 90, Д-1		Забор'е	Камень	Юдыцкія	Менскі	Мінская	Валожынскі
Забор'е, в. 91, А-2		Забор'е	Забор'е	Валовічы	Менскі	Мінская	Лагойскі
Забор'е, м. 92, В-1		Забор'е	Барысаў	дзярж.	Аршанскі	Мінская	Барысаўскі
Забор'е, в. 94, В-1		Чарнікуха	Чарнікуха	шл.	Аршанскі	Магілёўская	Дрыбінскі
Забор'е, в. 94, Д-1		Юшкавічы	Магілёў	дзярж.	Аршанскі	Магілёўская	Чэрыкаўскі
Заборкі, в. 75, Г-1		Заборкі	Опса	дзярж.	Браслаўскі	Віцебская	Браслаўскі
Заборцы, в. 75, Д-4		Заборцы	Залессе	базыльяны	Полацк	Віцебская	Глыбокі
Заборцы, в. 82, В-1		Заборцы	Спца	Быкоўскіх	Аршанскі	Віцебская	Докшыцкі
Заборцы, в. 84, Б-2		не існуе	Гарадня	Пацві і інш.	Віцебск	Віцебская	Віцебскі
Заборцы, з. 88, Д-4		Заборцы	Фальваны	дамінікацы	Лідскі	Гродзенская	Лідскі
Заборцы, в. 96, Б-2		Забор'е	Рамяніца	Пацы	Лідскі	Гродзенская	Шчучынскі
Заборцыца, з. 72, Г-3			Куліна	Аглюскія	Полацк		Расія
Заборычаны, в. 87, Д-2		Забручаны	Баля	Аглюскія	Гарадзенскі	Гродзенская	Гродзенскі
Забрадзіце, в. 81, Б-2		Забродзіце	Паставы	Тызенгаўзы	Аўмінскі	Віцебская	Пастаўскі
Забродзіцо, в. 82, Г-1		Забродзіце	Вардамычы	дамінікацы	Аўмінскі	Мінская	Вілейскі
Забродзіцо, в. 92, Б-2		Забродзіце	Сынкві	дзярж.	Аршанскі	Мінская	Барысаўскі
Забродзіцо, в. 93, А-2		Забор'е	Старасселле	Аглюскія	Аршанскі	Магілёўская	Шклоўскі
Забродзіцо, в. 93, Б-3		Забродзіце	Ксінкі	Радзівілы	Аршанскі	Магілёўская	Шклоўскі
Забродзіцо, в. 96, А-4			Гарадна	дзярж.	Гарадзенскі		Польшча
Забродзіцо, в. 100, А-1		Забродзіце	Дзярэўна	Радзівілы	Менскі	Мінская	Стаўбцоўскі
Забродзіцо, в. 112, Б-4		Забродзіце	Горкаль	вілейскі капітул	Рэчыцкі	Гомельская	Жлобінскі
Забродны, в. 110, В-4		Забродзіце	Слуцк	Радзівілы	Новагародскі	Мінская	Слуцкі
Забужка, в. 116, Д-1					Кароліўства Польскае		Украіна
Забулле, в. 98, Д-3	Забулля	Дзявяткавічы	шл.	Слонімскі	Гродзенская	Слонімскі	
Забужір'е, в. 77, Г-4	Забужжір'е	Езярэшча	дзярж.	Віцебск	Віцебская	Гарадоцкі	
Забурўе, в. 73, Д-1		Кубак	шл.	Полацк		Расія	
Забуцкі, в. 102, Г-1	Забуцкі	Глуша	Быкоўскія	Новагародскі	Магілёўская	Бабруйскі	

Назвы населеных пунктаў, нумар старонкі і індэкс	Варыянты назваў паводле крыніц	Сучасныя назвы	Да якога маёнтка належала	Уладанне	Павет ВКЛ, краіна	Сучасная прыналежнасць	
						вобласць	раён, краіна
Забыканне, к. 105, Б-1		Забыканне	Крычаў	дзярж.	Мсціслаўскі	Магілёўская	Касцюковіцкі
Забінаўцы, м. 89, Г-3		Забінаўцы	Бакшты	яленскі капітул і дзярж.	Аршанскі	Гродзенская	Іўеўскі
Забялышкава, в. 105, А-3		Забялышкі	Забялышына	шл.	Мсціслаўскі	Магілёўская	Касцюковіцкі
Забярэзце, м. 89, Б-4	Забярэзе, Забяжэзь	Забярэзце	Забярэзце	шл.	Аршанскі	Мінская	Валожынскі
Завадзічы, м. 87, Д-4		Завадзічы	Горадна	камендуры	Гарадзенскі	Гродзенская	Гродзенскі
Завайцы, в. 121, Б-4	Завайша	Завайць	Антонаў	Аскерні	Мазырскі	Гомельская	Нараўлянскі
Завалачы, м. 72, Д-4	Завалачна		Полацк	дзярж.	Полацкі		Расонскі
Завалянне, в. 85, В-2			Ардзеня	Аткіскія	Аршанскі		Расонскі
Завалішкі, в. 84, А-4	Завалішча	не існуе	Вялдзіны	Аткіскія	Віцебскі	Віцебская	Лёзненскі
Завалонка, г. 72, Г-4					Расійская імперыя		Расонскі
Завалочыцы, в. 102, Д-1	Завалотчыцы	Завалочыцы	Дварац	Быкоўскіх	Новагародскі	Магілёўская	Глускі
Завараткі, в. 82, Б-1	Заўраткі	Завараты	Завараткі	шл.	Аршанскі	Віцебская	Глыбоцкі
Завараты, м. 90, В-4		Завараты	Магнатэ	дзярж.	Аршанскі	Магілёўская	Шклоўскі
Заварок, к. 93, Г-1		не існуе	Белічычы	Аткіскія	Аршанскі	Магілёўская	Бялыніцкі
Заварочкі, в. 81, В-4		Заўрочкі	Завароткі	Завароткі	Аршанскі	Мінская	Мядзельскі
Заварошчы, в. 102, Г-4		не існуе	Вабруйск	дзярж.	Рэчыцкі	Магілёўская	Кіраўскі
Завауркава, в. 72, Д-4			Долясы	шл.	Полацкі		Расонскі
Завірына, в. 84, А-4		Завірына	Вялікаселле	Багамольцы	Віцебскі	Віцебская	Лёзненскі
Завіўчыцы, в. 77, Б-2			Стайкі	езуіты	Полацкі		Расонскі
Завілейе, к. 80, Г-4		Завялцы	Жодзішкі	езуіты	Аршанскі	Гродзенская	Астравецкі
Завешце, в. 90, А-1	Завель	Завелле	Завель	шл.	Аршанскі	Гродзенская	Смаргонскі
Завер'е, в. 75, В-2	Завяр'е, Задзвяр'е	Завер'е	Завер'е	шл.	Браслаўскі	Віцебская	Браслаўскі
Завер'е, в. 107, Г-2		Заверша	Кобрын	езуіты	Берасцейскі	Брэсцкая	Драгічынскі
Завер'е, в. 108, Г-2		Заверша	Бездзеж	касцёл	Пінскі	Брэсцкая	Драгічынскі
Заверша, в. 98, Д-4		Заверша	Жыравец	шл.	Слонімскі	Гродзенская	Слонімскі
Заверша, в. 107, Г-2		Заверша	Кішыны	Пашы	Берасцейскі	Брэсцкая	Кобрынскі
Завесіна, в. 78, Б-1		не існуе	Ельчыны	дзярж.	Віцебскі	Віцебская	Гарадоцкі
Завідаўка, в. 114, Д-3		Завідаўка	Гомель	дзярж.	Рэчыцкі	Гомельская	Добрушскі
Завідзяненты, в. 81, Г-1		Завідзяненты	Дубравляны	Сянгушкі	Аршанскі	Гродзенская	Астравецкі
Завідзічы, м. 83, В-1		Завідзічы	Завідзічы	шл.	Полацкі	Віцебская	Лёзненскі
Завідчыцы, в. 118, А-3	Завіўчыцы	Завідчыцы	Завідчыцы	базыльяны	Пінскі	Брэсцкая	Пінскі
Завінак, в. 99, Д-3		Завінне	Крывошын	езуіты	Новагародскі	Брэсцкая	Ляхавіцкі
Завістоўшчына, в. 97, Б-1			Горадня	дзярж.	Гарадзенскі		Польшча
Завішына, в. 91, А-1	Завішын	Завішына	Завішына	Валовічы	Менскі	Мінская	Лагойскі
Заволіна, в. 84, Г-4	Заволіне	не існуе	Дуброўна	Сапегі	Аршанскі	Віцебская	Дубровенскі
Завольхаўе, в. 82, В-4		Завольхаўе	Завольхаўе	шл.	Менскі	Віцебская	Докшыцкі
Завольшае, м. 85, Г-1	Заволіша		Завольшае	базыльяны	Аршанскі		Расонскі
Завосце, зах. 99, В-3		Завосся	Завосся	шл.	Новагародскі	Брэсцкая	Баранавіцкі
Завулак, в. 82, А-4		Завулак Рускі	Шо	Жабчыніцы	Полацкі	Віцебская	Глыбоцкі
Завулкі, м. 82, А-3		Завулкі	Завулкоўка	касцёл	Полацкі	Віцебская	Глыбоцкі
Завулкі, м. 100, Г-2		Жаўлкі	Завулкі	шл.	Новагародскі	Мінская	Капыльскі
Завуцце, в. 76, Г-2	Завуты	Завуцце	Завуцце	шл.	Полацкі	Віцебская	Мёрскі
Завушкінцы, в. 100, В-1		Завушка	Нясвіж	Радзівілы	Новагародскі	Мінская	Нясвіжскі
Завыдзёнка, в. 93, Б-1		Завыдзёнка	Ворань	Хадкевічы	Полацкі	Віцебская	Ушацкі
Завязды, в. 96, Г-3			Сурдасць	базыльяны	Гарадзенскі		Шумілінскі
Завязсе, о. 84, А-1		Завязсе	Яўгінь	Лускіны	Віцебскі	Віцебская	Шумілінскі
Завязяева, в. 108, Д-1		Завязяе	Брасцавічы	яленскі капітул	Берасцейскі	Брэсцкая	Драгічынскі
Завязяніны, м. 108, Г-4		Завязяніны	Чарнічкаўцы	Радзівілы	Берасцейскі	Брэсцкая	Камянецкі
Завязяжка, в. 77, Б-4			Завязяжка	шл.	Полацкі		Расонскі
Завячолле, в. 83, Б-1		Завячалле	Завячолле	шл.	Полацкі	Віцебская	Ушацкі
Загавалінка, в. 83, А-2		Загавалінка	Красная	шл.	Полацкі	Віцебская	Ушацкі
Загавалінка, в. 84, А-4		не існуе	Вымна	Багамольцы	Віцебскі	Віцебская	Віцебскі
Загажава, в. 84, Г-2		не існуе	Адамава	Аткіскія	Віцебскі	Віцебская	Сенненскі
Загай, а. 101, Б-2		Загай	Навасёлкі	шл.	Менскі	Мінская	Пухавіцкі
Загайкі, а. 115, В-4			Ольшы	Сяркозускія	Берасцейскі		Польшча
Загайнюў, з. 90, Г-2	Захайню	Загайна	Загайноў	Радзівілы	Менскі	Мінская	Дзяржынскі
Загаладзіце, в. 78, Б-4			Усвят	дзярж.	Віцебскі		Расонскі
Загалаўе, в. 82, В-3		Загалаўе	Царэспаль	шл.	Менскі	Віцебская	Докшыцкі
Загалічы, в. 108, А-1		Загалічы	Рэкаева	Сапегі	Слонімскі	Брэсцкая	Пружанскі
Загалле, в. 111, Б-2	Загаль	Загалле	Загалле	шл.	Новагародскі	Мінская	Любанскі
Загалле, в. 122, Б-1		Загалле	Загалле	дзярж.	Мазырскі	Гомельская	Хойніцкі
Загарадзея, в. 85, А-1		Загарадзея	Вялікаселле	Багамольцы	Віцебскі	Віцебская	Лёзненскі
Загарадзея, в. 92, А-4		Загарадзея	Загарадзея	Бальшэвікі	Аршанскі	Віцебская	Талачынскі
Загарадзя, в. 89, Б-3		Загарынты	Жупсны	Радзівілы	Аўмянскі	Гродзенская	Аўмянскі
Загарачка, в. 83, Б-1		Загарачкі	Цімкава	шл.	Аршанскі	Магілёўская	Крупскі
Загарачка, в. 104, В-4		не існуе	Прапойск	дзярж.	Мсціслаўскі	Магілёўская	Краснапольскі
Загарацы, в. 78, В-1		Загарацце	Загарацы	дзярж.	Віцебскі	Віцебская	Гарадоцкі
Загарацы, в. 84, А-2		у межах г. Віцебск	Забянёва	шл.	Віцебскі	Віцебская	Віцебскі
Загарацы, м. 87, Д-2		Загарацы	Валя	Аткіскія	Гарадзенскі	Гродзенская	Гродзенскі
Загарацы, м. 97, Б-4		Загарацы	Воля	Сапегі	Гарадзенскі	Гродзенская	Мастоўскі
Загарацы, м. 97, Д-4		Загарацце	Вальцкушэлька	шл.	Вяўкавыскі	Гродзенская	Свіслацкі
Загар'е, в. 105, Б-2		да 1990 Загар'е	Ельня	шл.	Мсціслаўскі	Магілёўская	Хоцімскі
Загарэлы, м. 90, А-3	Захарэлы	не існуе	Вешыч	Бенядыкцінкі	Менскі	Мінская	Вілейскі
Загародцычы, в. 72, Г-2			Полацк	дзярж.	Полацкі		Расонскі
Загарольскі, з. 93, А-4		Загаральскія	Дуброўна	Сапегі	Аршанскі	Віцебскі	Аршанскі
Загацце, в. 76, Д-2		не існуе	Гаранан	шл.	Полацкі	Віцебская	Глыбоцкі
Загацце, в. 76, Д-3		Загацце	Загацце	езуіты	Полацкі	Віцебская	Полацкі
Загацце, в. 77, А-1			Утуга	шл.	Полацкі		Расонскі
Загацце, в. 81, В-4		Загацце	Валкаўта	Бжастоўскія	Аўмянскі	Віцебская	Докшыцкі
Загацце, з. 83, Г-2		злілася з в. Дабрамыслі	Халоснічы	Храптовічы	Аршанскі	Віцебская	Чашніцкі
Загацце, в. 83, Д-4		Загацце	Высокі Гарадзец	Юдыцкія	Аршанскі	Віцебская	Талачынскі
Загацце, в. 92, А-1		Загоцкі	Барысаў	дзярж.	Аршанскі	Мінская	Барысаўскі
Загацце, в. 103, А-1		Загацце	Любавічы	дзярж.	Аршанскі	Магілёўская	Клімавіцкі
Загбея, в. 78, Д-2		не існуе	Казлоўчы	Пашэ	Віцебскі	Віцебская	Віцебскі
Загвазд'е, в. 85, Д-1	Загвядзін, Загвяздзіна	Загвяздзіна	Дуброўна	Сапегі	Аршанскі	Віцебская	Дубровенскі
Загленае, в. 104, А-2		Загленае	Лицегі	Быкоўскіх	Аршанскі	Магілёўская	Слаўгарадскі
Загленкі, в. 83, Г-2		Загленкі	Творнкавічы	шл.	Полацкі	Віцебская	Лепельскі
Загліцінка, в. 72, Д-3			Полацк	дзярж.	Полацкі		Расонскі
Загльбы, в. 77, А-2		не існуе	Забор'е	дзярж.	Полацкі	Віцебская	Расонскі
Загнетаўка, к. 77, Б-1		не існуе	Трэцевічы	езуіты	Полацкі	Віцебская	Расонскі
Загной, в. 76, А-3			Нячорда		Полацкі		Расонскі
Загожана, в. 79, В-3			Вялік	дзярж.	Віцебскі		Расонскі
Загоранка, в. 94, Д-1		Загоранка	Магілеў	дзярж.	Аршанскі	Магілёўская	Чаўскі
Загораў, в. 116, А-1					Берасцейскі		Польшча
Загорбанча, в. 110, Д-3		Загорбашша	Слуск	Радзівілы	Пінскі	Гомельская	Жыткавіцкі
Загор'е, о. 74, Г-3	Антанель		Антанель	шл.	Браслаўскі		Літва
Загор'е, в. 75, В-4		Загор'е	Мёрн	шл.	Браслаўскі	Віцебская	Мёрскі
Загор'е, к. 82, А-1		Загор'е	Залесся	Шкаванавецкія	Полацкі	Віцебская	Глыбоцкі
Загор'е, в. 83, А-2		Загор'е	Чарствяны	базыльяны	Полацкі	Віцебская	Ушацкі
Загор'е, в. 89, А-4		Загор'е	Залесся	Аткіскія	Аўмянскі	Гродзенская	Смаргонскі
Загор'е, в. 89, Б-2		Загорцы	Ластоўшчына	шл.	Аўмянскі	Гродзенская	Іўеўскі
Загор'е, в. 89, Д-3		Дзяржынскае Загор'е	Любча	Радзівілы	Новагародскі	Гродзенская	Нёманскі
Загор'е, в. 89, Д-3		Сенненскае Загор'е	Сенна	Валяўкаменны	Новагародскі	Гродзенская	Нёманскі
Загор'е, а. 90, Г-4		да 1996 Загор'е (у межах г. Заслаўе)	Загор'е	касцёл	Менскі	Мінская	Мінскі
Загор'е, з. 91, Г-2		Загор'е	Радзівілы	Радзівілы	Менскі	Мінская	Смалявіцкі
Загор'е, в. 91, Д-2		Загор'е	Смілавічы	Аткіскія	Менскі	Мінская	Чэрвеньскі
Загор'е, в. 93, В-3		Загор'е	Шклоў	Чартарыйскія	Аршанскі	Магілёўская	Шклоўскі
Загор'е, в. 96, А-4			Горадна	дзярж.	Гарадзенскі		Польшча
Загор'е, в. 99, А-3		Загор'е	Карэнічы	Радзівілы	Новагародскі	Гродзенская	Карэлічскі
Загор'е, в. 99, Б-4		Загор'е	Мір	Радзівілы	Новагародскі	Гродзенская	Карэлічскі
Загор'е, а. 99, В-3		Загор'е	Торгмы	касцёл	Новагародскі	Брэсцкая	Баранавіцкі
Загор'е, в. 100, Г-4		Загор'е	Слуск	Радзівілы	Новагародскі	Мінская	Слуцкі
Загор'е, в. 104, Д-2		не існуе	Чачэрск	дзярж.	Рэчыцкі	Гомельская	Чачэрскі
Загор'е, в. 107, Б-4	Загоры	Загор'е	Загор'е	шл.	Берасцейскі	Брэсцкая	Пружанскі
Загор'е, в. 102, А-2		Загоркі	Загоркі	шл.	Аршанскі	Магілёўская	Клімавіцкі
Загорнікі, в. 87, Г-2		Загорнікі	Пяралом	дзярж.	Гарадзенскі	Гродзенская	Гродзенскі
Загорнікі, в. 89, А-2		Загорнікі	Загорнікі	шл.	Аўмянскі	Гродзенская	Аўмянскі
Загорцы, в. 78, В-2		не існуе	Усвят	дзярж.	Віцебскі	Віцебская	Гарадоцкі
Загорцы, в. 90, Г-2		Загорцы	Набаройчына	шл.	Менскі	Мінская	Валожынскі
Загоры, к. 98, В-1		Загоры	Рось	Пятоцкія	Вяўкавыскі	Гродзенская	Вяўкавыскі
Загорыны, в. 121, А-3		Загорыны	Загорыны	шл.	Мазырскі	Гомельская	Мазырскі
Загоскіна, в. 79, В-2			Вялік	дзярж.	Віцебскі		Расонскі
Загоцце, в. 85, В-2			Рудня	Аткіскія	Аршанскі		Расонскі
Загрыболлю, в. 76, Б-4		не існуе	Казмярэў	шл.	Полацкі	Віцебская	Расонскі
Загрыдзіце, в. 83, Б-4		Загрыдзіце	Загрыдзіце	шл.	Полацкі	Віцебская	Бешанковіцкі

Назвы населеных пунктаў, нумар старонкі і індэкс	Варыянты назваў паводле крыніц	Сучасныя назвы	Да якога мабітка належала	Уладанне	Павет ВКЛ, краіна	Сучасная прыналежнасць	
						вобласць	раён, краіна
Загарадзе, в. 100, А-4		Загарадзе	Койданаў	Радзівілы	Менскі	Мінская	Дзяржынскі
Загарадзе, в. 112, А-4		злілася з в. Мальчыны	Жалейкі	Халецкія	Рэчыцкі	Гомельская	Жлобінскі
Загарадзьмы, в. 84, Г-4		не існуе	Сапегі	Аршанскі	Віцебскае	Віцебская	Дубровенскі
Загарцы, в. 77, Б-3			Турчыны	Сапегі	Полацкі		Расіі
Заграмадзіна, в. 83, Б-4	Загрядзіна	Заграмадзіна	Бешаховічы	Агінскія	Полацкі	Віцебская	Шумілінскі
Загродзе, в. 91, Б-2	Загродзе	не існуе	Лагойск	Тышкевічы і інш.	Менскі	Мінская	Лагойскі
Загрудзьны, в. 96, Г-4	Загрудзны		Забудуцкі	Радзівілы	Гарадзенскі		Польшчы
Загрыцкі, в. 98, Г-4		Загрыцкава	Дзярэўка		Слонімскі	Гродзенская	Слонімскі
Загузе, в. 77, В-4		Загузе	Езярэшчына	дзярж.	Віцебскі	Віцебская	Гарадоцкі
Загузе, в. 77, Г-4		Загузе	Езярэшчына	дзярж.	Віцебскі	Віцебская	Гарадоцкі
Загузе, в. 79, Г-2		Загузе	Казловічы	Пашэі	Віцебскі	Віцебская	Парадоцкі
Загузе, в. 82, А-4		Загузе	Сяліцка	шл.	Полацкі	Віцебская	Ушацкі
Загузе, в. 84, Б-4		не існуе	Хоцкіпя	шл.	Віцебскі	Віцебская	Лёзненскі
Загуцна, в. 95, Г-2			Заолле	дзярж.	Мсціслаўскі		Расіі
Задабрэцце, в. 104, А-4		Калініна (да 1938 Задабрэсць)	Кончэў	дзярж.	Мсціслаўскі	Магілёўская	Крычаўскі
Задабрыны, в. 102, А-1		Задабрычча	Багуслаўлены	шл.	Менскі	Мінская	Чэрвеньскі
Задаброжа, в. 77, Б-4			Тарахтоні	Глыбоны	Полацкі		Расіі
Задаброжа, в. 78, Д-1		не існуе	Пуцілава	Жабы	Віцебскі	Віцебская	Віцебскі
Задаброжа, в. 78, Д-2	Задоры	не існуе	Полкавічы	Гуні	Віцебскі	Віцебская	Віцебскі
Задаброжа, в. 79, Б-1			Вележ	дзярж.	Віцебскі		Расіі
Задаброжа, в. 82, А-3		Задаброжжа	Задаброжжа	касцёл	Полацкі	Віцебская	Глыбоцкі
Задаброжа, в. 84, Б-2		Задаброжжа	Астрэчна	Пашэі	Віцебскі	Віцебская	Сенненскі
Задаброжа, в. 90, Б-2		Задаброжжа	Задаброжжа	шл.	Менскі	Мінская	Валожынскі
Задаброжа, в. 91, Б-1		не існуе		шл.	Менскі	Мінская	Лагойскі
Задаброжа, в. 94, А-1		Задаброжжа	Горкі	Салагубы	Аршанскі	Магілёўская	Горацкі
Задзяконнае, в. 101, Б-1	Загзякінне	Задзяконне	Шаюк	Асікрэкі	Менскі	Мінская	Пухавіцкі
Задзярэны, в. 97, Б-1			Кундзін	слугы	Гарадзенскі		Польшчы
Задзярэны, в. 106, В-4		Задзярэны	Задзярэны	шл.	Берасцейскі	Брэсцкая	Камянецкі
Задзярцы, в. 90, Б-1	Задзар'е	Задзярцы	Хоўхла	шл.	Менскі	Мінская	Маладзечанскі
Задзярчаны, в. 98, Г-1	Струткаўшына	Задзярчаны	Петрашэўшы	шл.	Вайкавыскі	Гродзенская	Вайкавыскі
Задзярэны, в. 97, Г-4		Задзярэны			Вайкавыскі	Гродзенская	Свіслацкі
Заіжар'е, в. 81, Д-4		не існуе		Агінскія	Аршанскі	Мінская	Віленскі
Заіжар'е, в. 98, Б-3		Задоср'е	Дакрэнын	Сапегі	Слонімскі	Гродзенская	Мастоўскі
Заіжар'е, в. 98, В-2		Задоср'е	Кранянца	Брыгіткі	Вайкавыскі	Гродзенская	Зэльвенскі
Заіжар'е, в. 98, В-4		Задоср'е	Задоср'е	Брыгіткі	Слонімскі	Гродзенская	Слонімскі
Заіжар'е, в. 98, Г-2		Задоср'е	Межыхэн	дзярж.	Вайкавыскі	Гродзенская	Зэльвенскі
Заіжар'е, в. 98, Г-4		Задоср'е	Гаруча	Валовічы	Слонімскі	Гродзенская	Слонімскі
Заіжар'е, в. 100, Д-2		да 1961 Задоср'е (злілася з в. Чырвоная Дуброва)	Макраны	Радзівілы і інш.	Новагародскі	Мінская	Капыльскі
Заіжар'е, в. 106, Г-4		Задоскі	Чарнічніцы	Радзівілы	Берасцейскі	Брэсцкая	Камянецкі
Заіжаркі, в. 75, Г-2		не існуе	Багданова	шл.	Браслаўскі	Віцебская	Браслаўскі
Заіжскія Слабады, в. 75, Г-2		не існуе	Праслякавічы	шл.	Браслаўскі	Віцебская	Браслаўскі
Заіжынкі, в. 86, Д-3		Задворкі	Дуравінкі	шл.	Віленскі	Гродзенская	Астравецкі
Заіжынкі, в. 91, А-2		Задворкі	Клін	шл.	Менскі	Мінская	Лагойскі
Заіжоры, в. 88, Д-2		Задворкі	Нікуні	шл.	Ліцкі	Гродзенская	Шчучынскі
Заіжоры, в. 100, Б-2	Задворы	Задоср'е	Стоўбцы	Чартарыйскія	Менскі	Мінская	Стаўбцоўскі
Заізерэнкі, в. 80, А-4			Свяцыны	Тышкевічы	Ашмянскі		Літвы
Заізеўе, в. 99, В-4		Заізеўе	Задзеў	касцёл	Новагародскі	Брэсцкая	Баранавіцкі
Заізеўе, в. 99, В-4	Свяны	Свяны	Заізеўе	шл.	Новагародскі	Брэсцкая	Баранавіцкі
Заізмакі, в. 76, Б-2		Заідзежка	Семянкова	дамініканцы	Полацкі	Віцебская	Верхнядзвінскі
Заізненава, в. 85, В-1		Жадзенава	Любамны	Агінскія і Друцкі-Любецкі	Віцебскі	Віцебская	Лёзненскі
Заізнавацкі, в. 81, Г-1		Дзенавацкі	Нястанішкі	Сапегі	Ашмянскі	Гродзенская	Смаргонскі
Заізнены, в. 107, Б-3		Жадзены	Кобрын	дзярж.	Берасцейскі	Брэсцкая	Пружанскі
Заізеўлены, в. 85, А-1		Заізеўлі	Тадулінка	Агінскія	Віцебскі	Віцебская	Віцебскі
Заізеўлі, м. 81, Б-2	Жадзеў	Заізеўлі	Заізеў	вілежскі біскуп-сафраган	Ашмянскі	Віцебская	Пастаўскі
Заізеўра, в. 84, А-4	Задабры	не існуе	Тадулінка	Агінскія	Віцебскі	Віцебская	Віцебскі
Заізнея, в. 85, Б-2			Бель	шл.	Віцебскі		Расіі
Заізна Горкі, в. 73, Б-3			Себеж	Радзівілы	Полацкі		Расіі
Заізнае Сяло, в. 78, Б-2	Махава		Рындзіна	дзярж.	Віцебскі		Расіі
Заізлала, в. 91, Б-2		Задомля	Гарадок	Тышкевічы	Менскі	Мінская	Смалявіцкі
Заізлер'е, в. 77, Д-2		Задоры	Задоср'е	шл.	Полацкі	Віцебская	Шумілінскі
Заізлер'е, в. 82, Д-2		Задоср'е	Задоср'е	Валовічы	Менскі	Мінская	Лагойскі
Заізлер'і, в. 84, А-1	Заізрына	не існуе	Гарадня	касцёл	Віцебскі	Віцебская	Бешанковіцкі
Заізлер, в. 83, Б-2		Задоры	Снежкава		Полацкі	Віцебская	Лепельскі
Заізлера, в. 72, В-3			Вусце	шл.	Полацкі		Расіі
Заідзуха, в. 118, Б-1			Задоржа	шл.	Пінскі		Украіна
Заідрачна, в. 78, Б-1		Задрачна	Усакі	дзярж.	Віцебскі	Віцебская	Гарадоцкі
Заідрошце, в. 82, Д-1		Задроздзе	Сухаюў	шл.	Менскі	Мінская	Лагойскі
Заідроўе, в. 84, Д-2		Задроўе	Шклоў	Чартарыйскія	Аршанскі	Віцебская	Аршанскі
Заідружці, в. 103, Д-2		да 1999 Задружце (у мяжы г. Рагачоў)	Рагачоў	Радзівілы	Рэчыцкі	Гомельская	Рагачоўскі
Заідуўе, в. 81, Г-4		Задубенне	Янушына	Асікрэкі?	Ашмянскі	Мінская	Мядзельскі
Заідуўе, в. 103, Г-4		Задубе'е	Хазяў	шл.	Рэчыцкі	Гомельская	Карэліцкі
Заідуўе, в. 109, В-3		Задубе'е	Ліпск	вауты	Новагародскі	Брэсцкая	Баранавіцкі
Заідубр'е, в. 78, Д-2		не існуе	Казловічы	Пашэі	Віцебскі	Віцебская	Віцебскі
Заідубр'е, в. 78, Д-3		Заідубр'е	Глазамічы	Пашэі	Віцебскі	Віцебская	Віцебскі
Заідубр'е, в. 79, Б-1			Вележ	дзярж.	Віцебскі		Расіі
Заізы, в. 84, Д-3	Задзея	не існуе	Корабрава	шл.	Аршанскі	Віцебская	Аршанскі
Заізы, в. 91, А-2		Заізы	Камянь	Тышкевічы	Менскі	Мінская	Лагойскі
Заізер'е, в. 80, Д-4		Заізозерцы	Рачуны	шл.	Ашмянскі	Гродзенская	Смаргонскі
Заізіцы, в. 111, Б-3	Зеленцы	Заізіца	Заізіца	шл.	Новагародскі	Магілёўская	Глускі
Заізлыкі, в. 91, Б-1	Заізлыкі	да 1988 Заізлыкі	Заізлыкі	шл.	Менскі	Мінская	Лагойскі
Заізлыкі, в. 90, Б-4		Заізлыкі	Пруцішчы	шл.	Менскі	Мінская	Вілейскі
Заізлыні, в. 100, Д-1		Заізліні	Клеш	Радзівілы	Новагародскі	Мінская	Клецкі
Заізсов, в. 83, Д-2	Заізусое	Заізсое	Халоўнічы	Хрэптовічы	Аршанскі	Віцебская	Чашніцкі
Заіжэтна, в. 73, Г-1			Варэйкі	шл.	Полацкі		Расіі
Заіжэмы, в. 110, А-3		Заіжэны	Слуцк	Радзівілы	Новагародскі	Мінская	Салігорскі
Заізер'е, в. 77, Г-2		не існуе	Казьмы	дзярж.	Віцебскі	Віцебская	Шумілінскі
Заізер'е, в. 78, Г-1		Заізер'е	Езярэшчына	дзярж.	Віцебскі	Віцебская	Гарадоцкі
Заізер'е, в. 83, Г-4		Заізер'е	Белца	Навацкія	Аршанскі	Віцебская	Сенненскі
Заізер'е, в. 84, Г-4		не існуе	Бабна	дзярж.	Аршанскі	Віцебская	Аршанскі
Заізер'е, в. 99, Б-2		Заізер'е	Заізер'е	Незабітоўскія	Новагародскі	Брэсцкая	Баранавіцкі
Заізер'е, в. 101, А-1	Заізер'е	Заізер'е	Заізер'е	Быкоўскія	Менскі	Мінская	Пухавіцкі
Заізерэі, в. 101, А-1	Заізерцы	Заізерэя	Заізер'е	Быкоўскія	Менскі	Мінская	Пухавіцкі
Заізерыца, в. 83, Г-2		Заізерыца	Заізерыца	шл.	Аршанскі	Віцебская	Чашніцкі
Заізіцкае, в. 73, Д-2			Нежыль	Радзівілы	Полацкі		Расіі
Заіжкі, в. 76, Б-4		Заізнкі	Чамісы	дзярж. (нвн)	Полацкі	Віцебская	Полацкі
Заіжкава, в. 78, Б-2		Заіжкава	Усякі	дзярж.	Віцебскі	Віцебская	Гарадоцкі
Заіжкаўшына, в. 110, А-2		Заіжкава	Буйвалны	шл.	Новагародскі	Мінская	Салігорскі
Заіжкі, в. 75, Б-4		не існуе	Балін	Лапацінскія	Полацкі	Віцебская	Верхнядзвінскі
Заіжкуўшына, в. 93, А-1		не існуе	Азерцы	Свяцішкі	Аршанскі	Віцебская	Талачынскі
Заіжмішча, в. 83, В-3		да 2002 Заіжмішча	Бачайкава	Цехановецкія	Полацкі	Віцебская	Чашніцкі
Заіжмішча, в. 93, В-4		Старое Заіжмішча	Шклоў	Чартарыйскія	Аршанскі	Магілёўская	Шклоўскі
Заіжмішча, в. 99, Б-2		Дзярэчкі	Заіжмішчы	Сапегі	Слонімскі	Гродзенская	Мастоўскі
Заіжмішча, в. 114, Д-2		Заіжмішча	Чарадзіжка	шл.	Рэчыцкі	Гомельская	Гомельскі
Заіжнава, в. 75, Г-2		не існуе	Заіжнава	Плятары	Браслаўскі	Віцебская	Браслаўскі
Заіжцава, в. 72, Д-4	Вялікае Заіжцава		Бавева	Багамольцы і інш.	Полацкі		Расіі
Заіжцава, в. 73, Б-4			Себеж	Радзівілы	Полацкі		Расіі
Заіжцава, в. 73, Г-1			Баюнова	шл.	Полацкі		Расіі
Заіжцава, в. 75, В-4		Заіжцава	Чарос	дзярж. (нвн Радзівілаў)	Браслаўскі	Віцебская	Міёрскі
Заіжцае, в. 76, А-4			Мілоні	дзярж.	Полацкі		Расіі
Заіжцава, в. 76, Г-4		не існуе	Прасмушкі		Полацкі	Віцебская	Полацкі
Заіжцава, в. 78, Д-3		да 1997 Заіжцава	Глазамічы	Пашэі	Віцебскі	Віцебская	Віцебскі
Заіжцава, в. 84, А-2		Заіжцава	Кошічы	Багамольцы і інш.	Віцебскі	Віцебская	Віцебскі
Заіжцава, в. 84, Д-3		Заіжцава	Колысь	Радзівілы	Аршанскі	Віцебская	Аршанскі
Заіжцава, в. 94, А-1		Заіжцава	Рамяшкаўка	Радзівілы	Аршанскі	Магілёўская	Горацкі
Заіжцы, в. 76, Б-1		не існуе	Лявонкаль	Лапацінскія	Полацкі	Віцебская	Верхнядзвінскі
Заіжцы, в. 84, В-1		не існуе	Сяяно	Сярхоўскія	Віцебскі	Віцебская	Сенненскі
Заіжцы, в. 85, В-2			Рудня	Агінскія	Аршанскі		Расіі
Заікабліч, в. 90, Г-3	Загаблічі	Заікаблічі	Старое Сяло	Радзівілы	Менскі	Мінская	Мінскі
Заікачкі, в. 91, Г-3		Заікачкі	Шытніш	вілежскі біскуп	Менскі	Мінская	Смалявіцкі
Заікаль, в. 96, Б-4			Гарадуля	дзярж.	Гарадзенскі		Польшчы
Заікалыя, в. 110, А-4	Закалпо	Заікальское	Слуцк	Радзівілы	Новагародскі	Мінская	Любанскі
Заікалюжка, в. 91, А-2		Заікалежка	Чмыкоўшы	шл.	Менскі	Мінская	Лагойскі
Заікамянка, в. 75, Б-2		Заікаменка	Васількоўскі	шл.	Браслаўскі	Віцебская	Браслаўскі
Заікапле, в. 108, Г-2		Заікапцяне	Бездзеж	касцёл	Пінскі	Брэсцкая	Драгічынскі
Заікратуны, в. 84, В-1		Заікратунне	Машкіны	вілежскі біскуп	Віцебскі	Віцебская	Сенненскі

Назвы населеных пунктаў, нумар старонкі і індэкс	Варыянты назваў паводле крыніц	Сучасныя назвы	Да якога маёнтка належала	Уладанне	Павет і ВКЛ, краіна	Сучасная прыналежнасць	
						вобласць	раён, краіна
Закросінцы, к. 107, Г-3		Закросінцы	Кобрын	дзярж.	Берасцейскі	Брэсцкая	Кобрынскі
Закружжа, к. 113, Д-2		Закружаль	Хотлеві	Валовічы	Рэчыцкі	Гомельская	Рэчыцкі
Закружжа, к. 114, Б-2		да 1993 Старое Закружжа	Гомель	дзярж.	Рэчыцкі	Гомельская	Веткаўскі
Закрупец, к. 104, А-1		Закрупец	Лецені	Быкоўскіх	Аршанскі	Магілёўская	Слаўгарадскі
Закрупле, к. 101, А-1		Закружжа	Целяжна	Радзівілы	Мінскі	Мінская	Мінскі
Закрупле, к. 77, Д-1		на існ.у	Тупічына	езуіты	Полацкі	Віцебская	Шумілінскі
Закрушэ, к. 79, Д-1					Расійская імперыя		Расіі
Закрэўнічча, к. 91, В-1	Альхавец	Закрэўнічча	Прудзіліна	шл.	Мінскі	Мінская	Пухавіцкі
Закрэўе, к. 89, Б-4		на існ.уе	Лісх	віленскі каплтул	Ашмескі	Гродзенская	Смаргонскі
Закрэўшчына, к. 77, Г-1		на існ.уе	Дварэц	шл.	Полацкі	Віцебская	Полацкі
Закубель, к. 91, Ю-3		на існ.уе	Закубелі	шл.	Ашмескі	Мінская	Мядзельскі
Закулле, к. 84, Б-4		на існ.уе	Вышэрэ	Багамольцы	Віцебскі	Віцебская	Лёзненскі
Закупленне, к. 103, А-1		Закупленне	Быхаў	Салеткі	Аршанскі	Магілёўская	Быхаўскі
Закупы, к. 83, Г-3		Закупʼе	Пагежвены	езуіты	Аршанскі	Віцебская	Чашніцкі
Закуцце, к. 93, Г-1		да 1971 Закуцце	Закуцце	шл.	Аршанскі	Магілёўская	Магілёўскі
Закуцце, к. 102, А-3		Закуцʼе	Бобасінь	шл.	Аршанскі	Магілёўская	Клічаўскі
Залазэ, к. 92, Б-3		Залазэ	Глінікі	Цекхаўзацкіх і інш.	Аршанскі	Віцебская	Талачынскі
Залазэ, к. 107, В-4		Залужже	Бярэзіна	дзярж.	Берасцейскі	Брэсцкая	Бярозаўскі
Залазэўе, к. 82, Г-1		Заязэўе	Дайліцкі	Крыніскі	Ашмескі	Мінская	Вілейскі
Залазы, к. 76, Б-1		Залазы	Лявональ	Лаўкоўскіх	Полацкі	Віцебская	Верхнядзвінскі
Залаская'м'е, к. 73, В-4	Залазэм'е	Заласкеʼм'е	Гаскі	Гаскі	Полацкі		Расіі
Залаская'м'е, к. 73, В-4		Заласкеʼм'е	Гаскі	Гаскі	Полацкі		Расіі
Заматаны, к. 103, А-2	Златава	Залатава	Быхаў	Салеткі	Аршанскі	Магілёўская	Быхаўскі
Заматаны, к. 85, Д-2		Залатаны	Дуброўна	Салеткі	Аршанскі	Віцебская	Дубровенскі
Заматая, к. 118, В-4			Вялуль	Плятэры	Пінскі		Украіна
Заматая Дуброва, к. 112, Г-3		Залатуха	Рэчыца	дзярж.	Рэчыцкі	Гомельская	Калінкавіцкі
Заматкі, з. 82, В-1		на існ.уе	Парафʼянаў	віленскі каплтул	Ашмескі	Віцебская	Докшыцкі
Заміўе, к. 80, Б-3			Мядзведзішы	шл.	Ашмескі		Літва
Замашова, к. 96, В-2		Замашкевіч	Дзяркачы	Салеткі	Слонімскі	Гродзенская	Зэльвенскі
Замсавічы, ас. 94, В-2		Замясце	Замсавічы	шл.	Мсціслаўскі	Магілёўская	Мсціслаўскі
Замсавічы, ас. 94, Д-4		Замсавічы	Мікалёў	шл.	Мсціслаўскі	Магілёўская	Крычаўскі
Замсіхі, к. 87, Б-1			Сеўны	дамініканцы	Гарадзенскі		Польшча
Замсіхі, к. 96, А-1	Замсіне	Замсіна	Мільжэўшчына	шл.	Гарадзенскі	Гродзенская	Расіі
Замсце, к. 73, Г-4			Собек	Радзівілы	Полацкі		Расіі
Замсце, к. 75, В-3		Замосце	Друк	Салеткі	Браслаўскі	Віцебская	Браслаўскі
Замсце, к. 75, Д-2		Замосце	Еды	Ліпляндскія	Браслаўскі	Віцебская	Шаркаўшчынскі
Замсце, к. 76, Б-3		на існ.уе	Харкаўшчына	шл.	Полацкі	Віцебская	Расонскі
Замсце, к. 76, В-2		на існ.уе	Зялкі	шл.	Полацкі	Віцебская	Верхнядзвінскі
Замсце, к. 76, Г-3		Замосце	Копцева	дамініканцы	Полацкі	Віцебская	Полацкі
Замсце, к. 76, Д-3		Замосце	Камары	Багамольцы	Полацкі	Віцебская	Полацкі
Замсце, к. 77, Г-1		Замосце	Спас	езуіты	Полацкі	Віцебская	Полацкі
Замсце, к. 77, Д-1		Замосце	Замосце	шл.	Полацкі	Віцебская	Полацкі
Замсце, к. 78, Д-2		на існ.уе	Калоднічы	Пацэі	Віцебскі	Віцебская	Віцебскі
Замсце, к. 78, Д-2		на існ.уе	Стыркі	Гуркі і інш.	Віцебскі	Віцебская	Віцебскі
Замсце, к. 82, А-2		Замосце	Замосце	Цекхаўзацкіх	Полацкі	Віцебская	Глыбокі
Замсце, к. 82, А-2		Замосце	Замосце	Барышэвічы	Полацкі	Віцебская	Глыбокі
Замсце, к. 83, А-4		Замосце	Ложак	шл.	Полацкі	Віцебская	Шумілінскі
Замсце, к. 83, Б-2		Замосце †	Варагаецкішына	Корсакі	Полацкі	Віцебская	Лепельскі
Замсце, к. 83, В-1		Замосце	Лепель	берындзяшны	Полацкі	Віцебская	Лепельскі
Замсце, к. 83, В-2		Замосце	Межмды	Багамольцы	Полацкі	Віцебская	Чашніцкі
Замсце, к. 84, А-1		на існ.уе	Полацкая	шл.	Віцебскі	Віцебская	Шумілінскі
Замсце, к. 85, А-1		Замосце	Вялікаконы	Багамольцы	Віцебскі	Віцебская	Лёзненскі
Замсце, к. 89, В-2		Замосце	Тробы	дзярж.	Ашмескі	Гродзенская	Мёрскі
Замсце, к. 90, А-1		Замосце	Занясце	Агінскія	Ашмескі	Гродзенская	Смаргонскі
Замсце, к. 90, В-3		Замосце	Занясце	шл.	Мінскі	Мінская	Валожынскі
Замсце, к. 90, В-3		Замосце	Занясце	шл.	Мінскі	Мінская	Мядзельскі
Замсце, к. 90, Г-3		на існ.уе	Занясце	шл.	Мінскі	Мінская	Мінскі
Замсце, к. 90, Д-3		Замосце	Чарнасы	шл.	Мінскі	Мінская	Дзяржынскі
Замсце, к. 91, Д-3		Замосце	Смілавічы	Агінскія	Мінскі	Мінская	Чэрвеньскі
Замсце, к. 94, В-3		Замосце	Замосце	шл.	Мсціслаўскі	Магілёўская	Мсціслаўскі
Замсце, к. 97, А-1		Замосце	Замосце	берындзяшны	Гарадзенскі		Польшча
Замсце, к. 98, Д-4		Замосце	Прусаўшчына	шл.	Слонімскі	Гродзенская	Слонімскі
Замсце, к. 99, Д-3		Замосце	Вольна	Слэдні	Новагародскі	Брэсцкая	Баранавіцкі
Замсце, к. 104, Д-2		Замосце	Чачэрск	дзярж.	Рэчыцкі	Гомельская	Чачэрскі
Замсце, к. 106, Г-2		Замосце	Замосце	касцёл	Берасцейскі	Брэсцкая	Камянецкі
Замсце, к. 106, Д-3			Біла	Радзівілы	Берасцейскі		Польшча
Замсце, к. 107, Г-2		Замосце	Кобрын	дзярж.	Берасцейскі	Брэсцкая	Кобрынскі
Замсце, к. 107, Г-4		Замосце	Кобрын	дзярж.	Берасцейскі	Брэсцкая	Драгічынскі
Замсце, к. 107, Д-1		Замосце	Збіраті		Берасцейскі	Брэсцкая	Брэсцкі
Замсце, к. 107, Д-3		Замосце	Буханічы	дамініканцы	Берасцейскі	Брэсцкая	Кобрынскі
Замсце, к. 110, А-3		Замосце	Слуцк	Радзівілы	Новагародскі	Мінская	Слуцкі
Замсце, к. 111, Г-3		Замосце	Петрыкаў	Хадкевічы	Мазырскі	Гомельская	Петрыкаўскі
Замсце, к. 115, В-3			Опаль	Сяраковскіх	Берасцейскі		Польшча
Замяжкі, к. 77, Г-4		на існ.уе	Езярышна	дзярж.	Віцебскі	Віцебская	Гарадоцкі
Замяцца, к. 72, Д-2			Ліва	езуіты	Полацкі		Расіі
Замʼе, к. 113, В-4		Замʼе	Гомель	дзярж.	Рэчыцкі	Гомельская	Гомельскі
Замʼенне, к. 109, А-1		Замяненне	Лісх	езуіты	Новагародскі	Брэсцкая	Лунінецкі
Замʼяды, з. 94, Г-2		на існ.уе	Замʼяды	шл.	Мсціслаўскі	Магілёўская	Дрыбінскі
Залобы, к. 80, А-4			Свяцяны	дзярж.	Ашмескі		Літва
Залог, к. 77, Б-3			Татары	Гінвены	Полацкі	Віцебская	Расіі
Залужка, к. 85, В-2			Любавы	Агінскія і Друцкі-Любецкі	Аршанскі		Расіі
Залужка, к. 86, В-2			Рудня	Агінскія	Аршанскі		Расіі
Залужка, з. 94, В-1		Залужжа	Сухлінка	шл.	Мсціслаўскі	Магілёўская	Чавускі
Залозэ, з. 83, Г-3	Залескі	да 2002 Залескі (Зялескі)	Чарэя	Салеткі	Аршанскі	Віцебская	Чашніцкі
Залозэ, з. 99, А-3		Залозкі	Любча	Радзівілы	Новагародскі	Гродзенская	Навагрудскі
Залонцкія, к. 76, Г-2		Залончукі	Лонкі	віленскі біскуп	Полацкі	Віцебская	Мёрскі
Залосэ, з. 92, В-4	Залозэ	Залосце	Круглае	Агінскім	Аршанскі	Магілёўская	Круглянскі
Залужка, к. 77, Б-2			Красты	дзярж.	Полацкі		Расіі
Залужка, к. 77, Д-3		Залужжа	Залужжа	шл.	Полацкі	Віцебская	Шумілінскі
Залужка, к. 91, В-2		Вялікае Залужка	Смілавічы	Агінскія	Мінскі	Мінская	Смалявіцкі
Залужка, к. 99, Б-2		Каўшы	Красовічы	пал.	Новагародскі	Брэсцкая	Баранавіцкі
Залужка, к. 99, Д-3		Залужка	Лякавы	Масальскія	Новагародскі	Брэсцкая	Ляхавіцкі
Залужка, к. 100, Б-1		Залужа	Насаж	Радзівілы	Новагародскі	Мінская	Слабодскі
Замужка, к. 109, А-1		Залужка	Лісх	езуіты	Новагародскі	Брэсцкая	Лунінецкі
Залужэнне, з. 83, А-2		Залужэнне	Усевя	Хадкевічы	Полацкі	Віцебская	Ушацкі
Залукі, з. 97, В-1			Грудак	Радзівілы	Гарадзенскі		Польшча
Залучыны, в. 110, Г-3		Залучын	Слуцк	Радзівілы	Новагародскі	Гомельская	Жыткавіцкі
Залучыны, к. 97, В-4		Залучаны	Рэпля		Вайскавікі	Гродзенская	Вайскавіцкі
Залучча, к. 73, Г-1			Залучча	шл.	Полацкі		Расіі
Залучча, к. 76, А-3		Залучча	Полацк	дзярж.	Полацкі	Віцебская	Верхнядзвінскі
Залучча, к. 115, Г-3					Каралеўства Польскае		Польшча
Замкаўе, к. 77, Г-2		на існ.уе	Казьяны	дзярж.	Віцебскі	Віцебская	Шумілінскі
Замкабкова, к. 76, Б-4		на існ.уе	Расоны	езуіты	Полацкі	Віцебская	Расонскі
Замядзюе, к. 82, Б-4		Замядзюе	Вяснцк	пярэк	Полацкі	Віцебская	Ушацкі
Замядзюе, з. 82, Г-3		Замядзюе	Церасполь	шл.	Мінскі	Віцебская	Докшыцкі
Замяліна, к. 76, Д-1	Залескі	Залескі	Лужкі	Жабы	Полацкі	Віцебская	Шаркаўшчынскі
Замяліны, к. 97, А-4		Залясіны	Кашубінцы	езуіты	Гарадзенскі	Гродзенская	Гарадзенскі
Замяціны, к. 76, Б-1		на існ.уе	Асвея	Тышкевічы	Полацкі	Віцебская	Верхнядзвінскі
Замяшаны, к. 88, Г-2		Залашыны	Лябдзюк	Пацэі	Лідскі	Гродзенская	Шчучынскі
Замяшаны, к. 97, Д-3			Якорка	дзярж.	Вайскавікі		Польшча
Замяшаны, к. 98, Г-1	Стокі	Залашыны	Бісхутцы	віленскі біскуп	Вайскавікі	Гродзенская	Вайскавіцкі
Замяшаны, к. 99, Д-4		Залашыны	Нача	шл.	Новагародскі	Мінская	Клецкі
Замяшаны, к. 100, В-3		на існ.уе	Слуцк	Радзівілы	Новагародскі	Мінская	Слуцкі
Замяшаны, к. 106, В-4		Замяшаны	Хадасы	шл.	Берасцейскі	Брэсцкая	Камянецкі
Замяшаны, к. 115, Г-4			Вялуль	Плятэры	Пінскі		Украіна
Замяжанне, в. 92, Б-1	Замяжанны	Замужанкю	Замяжанне	касцёл	Аршанскі	Мінская	Барысаўскі
Замяйцішкі, в. 108, А-1		Жамяйдзішкі	Бусяж	картэзіянцы	Слонімскі	Брэсцкая	Іванаўскі
Замяйцы, к. 88, Д-4	Замяйці	Жамяйці	Івашкевічы	Сапегіўскі	Лідскі	Гродзенская	Лідскі
Замялядзіны, п. 115, В-3			Берасце	дзярж.	Берасцейскі		Польшча
Замастоўская, в. 77, Б-1		на існ.уе	Гарачына	шл.	Полацкі	Віцебская	Расонскі
Замастоўка, к. 82, Д-3		Замастоўка	Замастоўка	Слэдні	Мінскі	Віцебская	Докшыцкі
Замастоўка, к. 84, Б-2		Замастоўка	Астрэўка	Пацэі	Віцебскі	Віцебская	Віцебскі
Замастоўка, к. 91, В-2	Замастоўак	Замастоўка	Косін	Тышкевічы	Мінскі	Мінская	Лагойскі
Замастоўка, к. 91, Д-2		Замастоўка	Трасцянец	шл.	Мінскі	Мінская	Мінскі
Замастоўка, к. 91, Д-4		Замастоўка	Ігумен	віленскі біскуп	Мінскі	Мінская	Чэрвеньскі

Назвы населеных пунктаў, нумар старонкі і індэкс	Варыянты назваў паводле крыніц	Сучасная назва	Да якога майнтка належала	Уладанне	Павет ВКЛ, краіна	Сучасная прыналежнасць	
						вобласць	раён, краіна
Замасцяны, в. 88, Г-1		Замасцяны	Васілішкі	дзярж.	Ліда	Гродзенская	Шчучынскі
Замасцяны, в. 89, А-3		Замасцяны	Жураны	Радзівілы	Аляшкевіскі	Гродзенская	Ашмянскі
Замасцяны, в. 89, Б-4		Замасцяны	Валожын	Чартарыйскія	Ашмянскі	Мінская	Валожынскі
Замасцяны, в. 90, Д-2		Замасцяны	Іўянец	Сапегаўскі	Мінскі	Мінская	Валожынскі
Замачак, м. 83, Г-3		Замачак	Чарэя	Сапегі	Аршанскі	Віцебская	Чашніцкі
Замінчыля, в. 92, Д-4		Замінчыле	Бялынічы	Агінскія	Аршанскі	Магілёўская	Бялыніцкі
Замішаны, в. 112, Г-2	Замішаны	Замішаны	Азаркавы	дзярж.	Мазырскі	Гомельская	Калінкавіцкі
Замішаны, в. 78, Д-2		не існуе	Яцкавічы	базыльяны	Віцебскі	Віцебская	Віцебскі
Замішава, з. 81, Г-3		Замішава	Якушэва	Ажэшкі	Аршанскі	Мінская	Мядзельскі
Замішава, в. 82, Б-2		Замішава	Глыбокае	кармеліты	Полацкі	Віцебская	Глыбокі
Замішкінка, в. 84, Б-2		Замішкінне	Астроўна	Пацеі	Віцебскі	Віцебская	Бешанковіцкі
Замішыне, в. 104, Б-4	Замешыны	да 1992 Замішыне	Чудзяны	дзярж.	Мсціслаўскі	Магілёўская	Клімавіцкі
Замлынне, в. 107, В-4		Мінінск	Кобрын	дзярж.	Берасцейскі	Брасцкая	Пружанскі
Замойна, з. 85, В-2			Рудня	Агінскія	Аршанскі		Расія
Замойск, в. 82, Г-2		Жамойск	Вілейка	вязні	Мінскі	Віцебская	Докшыцкі
Заморкія, м. 77, В-4		не існуе	Езярышча	дзярж.	Віцебскі	Віцебская	Гарадоцкі
Замосце, в. 72, Г-1			Баросні	Пяскі	Полацкі		Расія
Замосце, в. 78, Б-2		не існуе	Усват	дзярж.	Віцебскі	Віцебская	Гарадоцкі
Замосце, в. 88, Д-1		не існуе	Селец	Радзівілы	Ліда	Гродзенская	Ліда
Замосце, з. 90, Б-1		Замосце	Гарадзілаў	шл.	Ашмянскі	Мінская	Мядзельскі
Замосце, в. 91, А-2		Замосце	Каменны	Тышкевічы	Мінскі	Мінская	Лагойскі
Замосце, в. 93, А-1		Замосце	Падбярэзцце	шл.	Аршанскі	Віцебская	Талачынскі
Замосце, в. 100, Б-2		Замосце	Мнюшк	Разэвічы	Новагародскі	Мінская	Уздзенскі
Замосце, в. 101, Г-1		Замосце	Замосце	езуіты	Новагародскі	Мінская	Слуцкі
Замосце, в. 112, Д-3		Замосце	Замосце	шл.	Мазырскі	Гомельская	Калінкавіцкі
Замосце, в. 113, Б-4		Замосце	Данілаўны	дзярж.	Рэчыцкі	Гомельская	Веткаўскі
Замошны, в. 107, Д-1		Замошны	Нетакойчыцы	шл.	Берасцейскі	Брасцкая	Жабінкаўскі
Замосце, в. 72, Г-1			Дуброўка	шл.	Полацкі		Расія
Замошша, в. 72, Д-2		не існуе	Полацк	дзярж.	Полацкі		Расія
Замошша, в. 72, Д-3			Полацк	дзярж.	Полацкі		Расія
Замошша, в. 72, Д-3			Полацк	дзярж.	Полацкі		Расія
Замошша, в. 73, Д-1			Невель	Радзівілы	Полацкі		Расія
Замошша, м. 75, Г-2		Замошша	Замошша	шл.	Браслаўскі	Віцебская	Браслаўскі
Замошша, в. 76, А-1		не існуе	Асеев	Гільвены	Полацкі	Віцебская	Верхнядзвінскі
Замошша, в. 76, А-3		не існуе	Юхавічы	Храпавіцкія	Полацкі	Віцебская	Расонскі
Замошша, в. 76, Б-1		не існуе	Лявонталь	Лапацінскія	Браслаўскі	Віцебская	Мёрскі
Замошша, в. 76, Б-4		не існуе	Расоны	езуіты	Полацкі	Віцебская	Расонскі
Замошша, в. 76, Г-2		Замошша	Замошша	Корсакі	Полацкі	Віцебская	Верхнядзвінскі
Замошша, в. 76, Г-3		не існуе	Мажэйкі	базыльяны	Полацкі	Віцебская	Полацкі
Замошша, в. 76, Г-4		не існуе	Арцёйкавічы	дзярж. (пэн)	Полацкі	Віцебская	Полацкі
Замошша, в. 77, А-1			Угуга	шл.	Полацкі		Расія
Замошша, в. 77, А-3			Куба	шл.	Полацкі		Расія
Замошша, в. 77, А-3			Полацк	дзярж.	Полацкі		Расія
Замошша, в. 77, Г-4		не існуе	Езярышча	дзярж.	Віцебскі	Віцебская	Гарадоцкі
Замошша, в. 77, Д-3		не існуе	Жаробчыны	шл.	Віцебскі	Віцебская	Шумілінскі
Замошша, в. 78, В-2		не існуе	Усват	дзярж.	Віцебскі	Віцебская	Гарадоцкі
Замошша, в. 78, В-4			Усват	дзярж.	Віцебскі		Расія
Замошша, в. 81, В-4		Замошша	Балкаватка	Бжастоўскія	Аршанскі	Віцебская	Дубровенскі
Замошша, в. 81, Д-4		Замошша	Жары	Вагрэці	Аршанскі	Мінская	Віляйскі
Замошша, в. 82, А-2		Замошша	Пліса	шл.	Полацкі	Віцебская	Глыбокі
Замошша, в. 82, А-4		Замошша 1	Замошша	дамініканцы	Полацкі	Віцебская	Ушацкі
Замошша, в. 82, Б-2		не існуе	Замошша	шл.	Аршанскі	Віцебская	Дубровенскі
Замошша, в. 82, Б-4		Замошша	Вялікія Дольцы	уніяцкі мітраполіт	Полацкі	Віцебская	Ушацкі
Замошша, в. 82, Г-1		Замошша	Мільча	Агінскія	Аршанскі	Мінская	Вілейскі
Замошша, в. 83, А-1		Замошша 2	Замошша	дамініканцы	Полацкі	Віцебская	Ушацкі
Замошша, в. 83, Б-1		эпілаза з в. Мосар	Замошша	шл.	Полацкі	Віцебская	Ушацкі
Замошша, в. 83, Б-2		Замошша			Полацкі	Віцебская	Лепельскі
Замошша, в. 83, В-2		Замошша	Дварэц	шл.	Полацкі	Віцебская	Чашніцкі
Замошша, м. 83, Г-1		Замошша	Замошша	шл.	Аршанскі	Віцебская	Чашніцкі
Замошша, в. 83, Г-4		Замошша	Беліца	Навакіеіч	Аршанскі	Віцебская	Сенненскі
Замошша, в. 84, Б-4		не існуе	Выдроя	Багамольцы	Віцебскі	Віцебская	Лёзненскі
Замошша, в. 84, В-2		Замошша	Смаляны	Сянгушкі	Віцебскі	Віцебская	Сенненскі
Замошша, в. 84, Г-1		не існуе	Немойта	Сянгушкі	Віцебскі	Віцебская	Сенненскі
Замошша, в. 84, Д-1	Лемніцкае Замошша	Замошша	Вейна	Войлаў?	Аршанскі	Віцебская	Талачынскі
Замошша, в. 84, Д-1		Замошша	Рафалова		Аршанскі	Віцебская	Талачынскі
Замошша, в. 84, Д-2		Замошша	Смыканы	Сянгушкі	Аршанскі	Віцебская	Талачынскі
Замошша, в. 85, Б-1		Замошша	Стэнісламава	шл.	Віцебскі	Віцебская	Лёзненскі
Замошша, в. 89, Г-3		Замошша 1	Баюсты	віленскі капітул	Аршанскі	Гродзенская	Ваўкавыскі
Замошша, в. 91, А-1		Замошша	Закрэнічы	касаўп	Мсціслаў	Мінская	Лагойскі
Замошша, в. 91, А-3		Замошша	Замоскава	шл.	Мсціслаў	Мінская	Барысаўскі
Замошша, в. 93, А-1		Замошша	Пагбярэзцце	шл.	Аршанскі	Віцебская	Талачынскі
Замошша, в. 93, А-3		Вялікае Замошша	Хлы	дамініканцы	Аршанскі	Магілёўская	Шклоўскі
Замошша, в. 95, Б-1			Хіслававы	дзярж.	Мсціслаўскі		Расія
Замошша, в. 99, Д-2		Замошша	Вазавка	Радзівілы	Новагародскі	Брасцкая	Баранавіцкі
Замошша, в. 102, В-1	Замоша	Замошша	Замошша	езуіты	Новагародскі	Магілёўская	Асіпавіцкі
Замошша, м. 107, Б-3		Замошша	Скоці	Сапегі	Берасцейскі	Брасцкая	Пружанскі
Замошша, м. 108, Г-3		Замошша	Замошша	кал.	Пінскі	Брасцкая	Іванаўскі
Замошша, в. 110, А-2		Замошша	Замошша	езуіты	Новагародскі	Мінская	Слуцкі
Замошша, в. 110, А-4		Замошша	Слуцк	Радзівілы	Новагародскі	Мінская	Любанскі
Замошша, в. 120, А-4		Замошша	Сяднынь	езуіты	Пінскі	Гомельская	Лельчыцкі
Замошша, в. 78, В-3	Мамошына	не існуе	Усват	дзярж.	Віцебскі	Віцебская	Гарадоцкі
Замошша, в. 79, А-2			Вялж	дзярж.	Віцебскі		Расія
Замошшы, в. 78, Б-2		не існуе	Усват	дзярж.	Віцебскі	Віцебская	Гарадоцкі
Замужжа, в. 101, Г-3		Замужжа	Мажэйкічы	Радзівілы	Мінскі	Мінская	Слабадарожскі
Замкоман, в. 78, І -3	Хамкоман	не існуе	Астрэчкія	дзярж.	Віцебскі	Віцебская	Віцебскі
Замшаны, в. 76, Б-1		Замшаны	Азаркі	Храпавіцкія	Полацкі	Віцебская	Верхнядзвінскі
Замшаны, в. 76, В-3		да 1994 Старыя Замшаны	Замшаны	прэвасцтва архіепіскаў	Полацкі	Віцебская	Полацкі
Замшаны, в. 76, В-3		не існуе	Замшаны		Полацкі	Віцебская	Полацкі
Замшына, в. 77, Б-2			Стайкі	езуіты	Полацкі		Расія
Замшына, в. 84, А-3		не існуе	Друкава	Разуты і інш.	Віцебскі	Віцебская	Віцебскі
Замшына, в. 85, А-1		Замшына	Варшава	Агінскія	Віцебскі	Віцебская	Лёзненскі
Замянка, в. 90, Д-1	Заямна	Замянка	Камень	Юдыцкія	Мінскі	Мінская	Стаўбцоўскі
Замярхінка, в. 76, Б-4	Запяркінка	не існуе	Расоны	езуіты	Полацкі	Віцебская	Расонскі
Занарэч, в. 81, Г-2		Занарэч	Мокрыны	шл.	Аршанскі	Мінская	Мядзельскі
Зані, в. 61, Б-3	Занкі	да 1994 Зані	Чыцярэць	шл.	Аршанскі	Мінская	Мядзельскі
Зані, в. 81, В-3		Зані	Мядзел	дзярж.	Аршанскі	Мінская	Мядзельскі
Заняўтка, в. 83, Г-2		Заняўтка	Халоднічы	Храпавіцкі	Аршанскі	Віцебская	Чашніцкі
Заняўе, в. 107, Д-4	Стары Зелаў	Заняўе	Антоталь	шл.	Берасцейскі	Брасцкая	Драгічынскі
Заняцічы, в. 99, Г-4		не існуе	Сваяўшы	шл.	Новагародскі	Брасцкая	Баранавіцкі
Зані, в. 97, Г-3	Жанкі	Зані 1	Зані	шл.	Вайкавыскі	Гродзенская	Свіслацкі
Заноп, в. 72, В-2					Расійская імперыя		Расія
Заноп, в. 72, Д-2			Полацк	дзярж.	Полацкі		Расія
Занцінічы, в. 97, В-4		Занцінічы	Красны Груд	шл.	Вайкавыскі	Гродзенская	Вайкавыскі
Занькаўшчына, в. 94, В-3	Заньказўшчына, Зайказўшчына	Заньказўшчына	Ваўкавыск	шл.	Мсціслаўскі	Магілёўская	Мсціслаўскі
Заньні, в. 83, В-1		Заньні	Заяздны	шл.	Полацкі	Віцебская	Лепельскі
Заноні, в. 98, А-3		Золіоні	Жалудок	Тызенгаўзы	Ліпскі	Гродзенская	Шчучынскі
Заноны, в. 88, В-4		Заноны	Гарадна	шл.	Ліпскі	Гродзенская	Воранаўскі
Заноскае, в. 78, А-2			Новель	Радзівілы	Полацкі		Расія
Занарадзянка, в. 100, Д-3		Занярадзянка	Цімкавічы	Радзівілы	Новагародскі	Мінская	Капыльскі
Заняўны, в. 97, Б-3		Заняўны	Заняўны	шл.	Гарадзенскі	Гродзенская	Гродзенскі
Заняўны, в. 107, В-4	Машчоная	Заняўны	Бялуня	дзярж.	Берасцейскі	Брасцкая	Пружанскі
Заольна, в. 85, Б-1		Заольна	Заольна	шл.	Віцебскі	Віцебская	Лёзненскі
Заольна, в. 85, Б-1		Заяўшна	Серабранка	шл.	Віцебскі	Віцебская	Лёзненскі
Заяддолле, в. 78, Г-1		не існуе	Езярышча	дзярж.	Віцебскі	Віцебская	Гарадоцкі
Запакулле, в. 93, Г-1		Запакулле	Бельмяны	Агінскія	Аршанскі	Магілёўская	Бялыніцкі
Запалесце, в. 75, В-3	Запалясе	Запалясце	Дзядзянка	шл.	Браслаўскі	Віцебская	Мёрскі
Запалле, в. 82, А-4		да 1991 Запалле	Лекаўны	Корсакі	Полацкі	Віцебская	Глыбокі
Запалоўе, в. 82, Б-2		Старое Запалоўе	Глыбокае	кармеліты	Полацкі	Віцебская	Глыбокі
Запалоцце, в. 76, Г-4		у межах г. Полацк	Запалоцце	дамініканцы	Полацкі	Віцебская	Полацкі
Запалякі, в. 90, А-1	Запалле	Запалякі	Залесце	Агінскія	Ашмянскі	Мінская	Мядзельскі
Запасенне, в. 91, Д-3		Запасенне	Ігумені	віленскі біскуп	Мінскі	Мінская	Чэрвеньскі
Запасічы, в. 82, А-1		Запасічы	Каллорышчына	Жабы	Ашмянскі	Віцебская	Глыбокі
Запасічы, в. 68, Г-2		да 1959 Запасічы	Забалацце	шл.	Ліпскі	Гродзенская	Воранаўскі
Запасянне, в. 83, Г-1		Пятліша	Сенда	Жабы	Аршанскі	Віцебская	Лепельскі
Запатоўка, в. 76, В-2		Запатоўка	Сяолна	шл.	Полацкі	Віцебская	Верхнядзвінскі

Назвы населеных пунктаў, нумар старонкі і індэкс	Варыянты назваў паводле крыніц	Сучасныя назвы	Да якога маёнтка належала	Уладанні	Павет ВКЛ, краіна	Сучасная прыналежнасць вобласць — раён, краіна
Залаточча, в. 93, Д-1		Вялікае Залаточча	Быхаў	Сапегі	Аршанскі	Магілёўская
Залашын, ?. 122, Б-1		Пяташын	Загалле	дзяржк.	Мазырскі	Гомельская
Залеская, в. 73, А-4	Зарэкляна			-	Расійская імперыя	Расія
Залессе, в. 108, Д-2		Залессе	Вільна	шл.	Пінскі	Брэсцкая
Залоўнікі, в. 65, Б-1	Залоўнічка	Залоўнікі	Залоўнікі	шл.	Віцебскі	Віцебская
Залоўны, в. 97, Д-4		Залоўны	Дзеўкаўшы	касцёл	Вайкавыскі	Гродзенская
Заполле, в. 72, Г-3			Полацк	дзяржк.	Полацкі	Расія
Заполле, ?. 77, А-1		не існуе	Шляхта	шл.	Полацкі	Віцебская
Заполле, в. 77, А-1			Язна	шл.	Полацкі	Расія
Заполле, в. 77, Г-1		не існуе	Стоўчы	езуіты	Полацкі	Віцебская
Заполле, в. 77, Г-3		не існуе	Казьяны	дзяржк.	Віцебскі	Віцебская
Заполле, в. 78, Г-3		Заполле	Усвят	дзяржк.	Віцебскі	Віцебская
Заполле, в. 82, Б-4		Заполле	Судзілавічы	бальшыні	Полацкі	Віцебская
Заполле, в. 83, А-1		Заполле	Мяніца	шл.	Полацкі	Віцебская
Заполле, в. 83, Б-3		Заполле	Бонябожаў	Цеханавецкія	Полацкі	Віцебская
Заполле, в. 84, Г-1		Заполле	Вейна	Воўчак?	Аршанскі	Віцебская
Заполле, в. 84, Д-1		Заполле	Заполле		Аршанскі	Віцебская
Заполле, в. 88, Г-4		Заполле	Заполле	шл.	Ладскі	Гродзенская
Заполле, в. 90, А-4		Заполле	Кравіск	шл.	Менскі	Мінская
Заполле, в. 91, Б-3		Заполле	Гаць	езуіты	Менскі	Мінская
Заполле, в. 91, Д-2		Заполле	Смілавы	Аглюскія	Менскі	Мінская
Заполле, з. 92, Б-2		Заполле	Смокі	дзяржк.	Аршанскі	Мінская
Заполле, в. 92, Д-4		Заполле	Любашаны	дзяржк.	Аршанскі	Магілёўская
Заполле, з. 93, Б-2		не існуе	Шклоў	Чартарыйскія	Аршанскі	Магілёўская
Заполле, в. 93, Б-3		Заполле	Колысь	Радзівілы	Аршанскі	Магілёўская
Заполле, в. 94, Б-2	Малое Заполле	Заполле	Расна	дзяржк.	Мсціслаўскі	Магілёўская
Заполле, в. 94, Б-2	Вялікае Заполле	Заполле	Расна	дзяржк.	Мсціслаўскі	Магілёўская
Заполле, в. 96, А-2		Заполле	Рожанка	Пацы	Ладскі	Гродзенская
Заполле, в. 98, Б-1		Заполле	Воўпа	дзяржк.	Гарадзенскі	Гродзенская
Заполле, в. 98, Д-2		Заполле	Полянск	Сапегі	Слонімскі	Брэсцкая
Заполле, в. 98, Д-4		Заполле	Быюць	бальшыні	Слонімскі	Брэсцкая
Заполле, в. 99, А-3		Заполле	Каролны	Радзівілы	Новагародскі	Гродзенская
Заполле, в. 99, Б-1		Заполле	Здзецілл	Радзівілы	Слонімскі	Гродзенская
Заполле, в. 99, Б-2		Заполле	Ятра	езуіты	Новагародскі	Гродзенская
Заполле, в. 99, Б-4		злілася з в. Жоцьвічы	Мір	Радзівілы	Новагародскі	Гродзенская
Заполле, в. 99, В-3		Заполле	Стваловічы	Аглюскія	Новагародскі	Брэсцкая
Заполле, в. 99, Д-1		не існуе	Гевяжэвы	Аглюскія	Слонімскі	Брэсцкая
Заполле, в. 100, Д-2		не існуе	Цмоў	Косчкушы	Новагародскі	Мінская
Заполле, в. 101, Г-1		Заполле	Слуцк	Радзівілы	Новагародскі	Мінская
Заполле, в. 102, В-3		Заполле	Бярда	дзяржк.	Рэчыцкі	Магілёўская
Заполле, в. 102, Д-1		Заполле	Глуск	Радзівілы	Новагародскі	Магілёўская
Заполле, в. 102, Д-1		Заполле	Дварэц	Быюўскія	Новагародскі	Магілёўская
Заполле, в. 103, Г-2		Заполле	Рагачоў	дзяржк.	Рэчыцкі	Гомельская
Заполле, в. 108, Б-2		Заполле	Косаў	Чартарыйскія	Слонімскі	Брэсцкая
Заполле, в. 109, А-1		Заполле	Крывошын	езуіты	Новагародскі	Брэсцкая
Заполле, в. 109, Д-1		Заполле	Хомск	Аглюскія	Пінскі	Брэсцкая
Заполле, в. 111, В-2		злілася з в. Камаровічы	Камаровічы	дзяржк. (лен)	Мазырскі	Гомельская
Заполле, в. 112, Д-1		Заполле	Сухарнчы	дзяржк.	Мазырскі	Гомельская
Заполлы, в. 78, В-4		не існуе	Грыбло	шл.	Полацкі	Віцебская
Заполлы, в. 90, Д-2		Заполлы	Тонка	Слізені	Менскі	Мінская
Запольшчына, в. 75, Г-3		Заполлянщына	Мнюмы	касцёл	Браслаўскі	Віцебская
Заполле, в. 82, Г-2	Заполь, Заполы	Старое Заполле	Заполле	шл.	Аршанскі	Віцебская
Заполле, в. 76, Б-3		не існуе	Галоўчын	шл.	Полацкі	Віцебская
Запосы, в. 73, Д-1			Невель	Радзівілы	Полацкі	Расія
Запрудзе, з. 75, Б-2		Запрудзе	Іказь	шл.	Браслаўскі	Віцебская
Запрудзе, в. 76, Б-1		у межах в. Бароўка	Часналаль	Шчыты	Полацкі	Віцебская
Запрудзе, в. 76, Б-3		не існуе	Клясцы	дзяржк.	Полацкі	Віцебская
Запрудзе, в. 81, В-3		не існуе	Запрудзе	дамініканцы	Ашмянскі	Мінская
Запрудзе, в. 83, А-4		не існуе	Нелароты	шл.	Віцебскі	Віцебская
Запрудзе, в. 83, В-4		Запрудзе	Запрудзе	францысканцы	Віцебскі	Віцебская
Запрудзе, в. 83, Г-4	Запрудзевец, Запруды	Запрудзе	Ведзец	яўнеюскі канцлер	Віцебскі	Віцебская
Запрудзе, в. 83, Д-4		Запрудзе	Запрудзе		Аршанскі	Віцебская
Запрудзе, в. 84, А-1		Запрудзе	Стэрск Сяло	Лускіны	Віцебскі	Віцебская
Запрудзе, в. 89, Б-4		Вялікае Запрудзе	Лоск	вілеюскі каштэлян	Ашмянскі	Мінская
Запрудзе, в. 90, Ф-2		Запрудзе	Дорн	вілеюскі ўсюдн	Менскі	Мінская
Запрудзе, в. 93, В-1		Запрудзе	Шупені	езуіты	Аршанскі	Магілёўская
Запрудзе, в. 93, Д-3		Запрудзе	Магілёў	дзяржк.	Аршанскі	Магілёўская
Запрудзевец, в. 84, Б-3		не існуе	Чорніца		Віцебскі	Віцебскі
Запрудзяны, в. 88, Г-3		Запрудзяны	Пелясы	шл.	Ладскі	Гродзенская
Запрудзіўка, в. 114, Г-1		Запрудзіўка	Гарадзны	дзяржк.	Рэчыцкі	Гомельская
Запруды, в. 84, Б-2		Запруды	Чорніца		Віцебскі	Віцебскі
Запруды, в. 100, Б-2		Запрудзе	Пруснаад	шл.	Новагародскі	Мінская
Запуні, в. 92, А-3	Закупі	Запуні	Чэрэн	Сапегі	Аршанскі	Мінская
Запушная, в. 76, Д-4		Пушна	Турэўлін	езуіты	Полацкі	Віцебская
Запяранне, в. 101, Б-3		Запяранне	Запяранне	шл.	Менскі	Мінская
Запясочча, в. 120, А-1		Запясочча	Турэў	Салагубы?	Пінскі	Гомельская
Заракаўцы, в. 100, Г-2		Заракаўцы	Цмхавічы	Радзівілы і інш.	Новагародскі	Мінская
Зараўпіна, в. 82, Б-4		Зараўпіна	Нарофля	Асюрэі	Мазырскі	Гомельская
Зараўшца, в. 111, А-3		Зараўшца	Пароўна	шл.	Новагародскі	Магілёўская
Зарасіл, в. 78, Д-3		не існуе	Гаўзаміны	шл.	Віцебскі	Віцебскі
Зараханы, ?. 77, Г-1		Зараханы	Стрэчн	езуіты	Полацкі	Віцебская
Зараханы, в. 88, Г-2		Зараханы	Любідзка	Пацэі	Ладскі	Гродзенская
Зараханы, в. 97, В-4		Зараханы	Дзмітаміны	шл.	Вайкавыскі	Гродзенская
Зараханы, в. 97, Г-2			Грудак	Радзівілы	Гарадзенскі	Польшча
Зараханы, в. 97, Д-3		Зараханы	Вайкавыск	дзяржк.	Вайкавыскі	Гродзенская
Зараханы, в. 98, А-4		Зараханы	Ельна	шл.	Ладскі	Гродзенская
Зараччыца, в. 82, В-2	Зарачыцкая	Зараччык	Вольбораачы	кармеліты	Ашмянскі	Віцебская
Зарадзішчы, в. 72, В-1			Собск	Радзівілы	Полацкі	Расія
Зарадзішчы, в. 83, А-4		Ігнародзішча	Вула	Рэмуль?	Полацкі	Віцебская
Зарой, в. 85, А-1		не існуе	Варшава	Аглюскія	Віцебскі	Віцебская
Зарой, в. 99, Б-2		Зарой	Зарой	шл.	Новагародскі	Гродзенская
Зарой, к. 105, А-2	Зары	да 1990-х Зарой	Сурэлны	шл.	Мсціслаўскі	Магілёўская
Заронка, в. 77, Д-4		Заронка	Заронка	Лускіны	Віцебскі	Віцебская
Заронка, в. 84, А-1		Новазаронкая	Зарончая	праваслаўны архіепіскап	Віцебскі	Віцебская
Зарэчэ, в. 83, Г-2		Зарэчэ	Прошкцы	шл.	Аршанскі	Віцебская
Зарэчцы, в. 76, В-3		не існуе	Зарэчцы	шл.	Полацкі	Віцебская
Зарэчцы, в. 93, Б-2		Зарэчцы	Шклоў	Чартарыйскія	Аршанскі	Магілёўская
Зарэчча, в. 73, Д-1			Зарэчча	шл.	Полацкі	Расія
Зарэчыца, в. 76, Б-3		не існуе	Клясцы	дзяржк.	Полацкі	Віцебская
Зарубаўчыца, в. 82, Б-4		не існуе	Судзілавічы	бальшыні	Полацкі	Віцебская
Зарубчы, в. 97, А-3		Зарубны	Індура	Аглюскія	Гарадзенскі	Гродзенская
Зарубчыкі, в. 82, А-2		Зарубчыкі	Залессе	бальшыні	Полацкі	Віцебская
Зарубы, в. 85, Д-1		Зарубы	Дуброўна	Сапегі	Аршанскі	Віцебская
Зарудзіце, с. 98, В-1		Зарудзіце	Белавічы	Асюрэі	Вайкавыскі	Гродзенская
Зарудзіце, в. 118, А-1		Зарудзіце	Радагашт	дзяржк. (лен)	Пінскі	Брэсцкая
Зарудзіны, в. 90, А-1		Зарудзіны	Залессе	Аглюскія	Ашмянскі	Гродзенская
Зарчэўе, в. 117, Б-4			Любішоў	Чарнюкіны	Пінскі	Украіна
Зарычча, в. 85, Б-1	Зарычына	не існуе	Ліяна	Аглюскія	Віцебскі	Віцебская
Зарчэўе, в. 78, Г-4		не існуе	Арцёйкавы	дзяржк. (лен)	Полацкі	Віцебская
Зарчэўе, в. 77, А-3			Татарны	Гільшэны	Полацкі	Расія
Зарчэўе, в. 78, А-3			Невель	Радзівілы	Полацкі	Расія
Зарчэўе, в. 78, Б-1			Невель	Радзівілы	Полацкі	Расія
Зарчэўе, в. 78, Д-1		не існуе	Пушлава	Пацэі	Віцебскі	Віцебская
Зарчэўе, в. 83, Б-3		Зарчэўе	Нізагалава	шл.	Полацкі	Віцебская
Зарчэўе, в. 83, Б-4		Зарчэўе	Бешавікавічы	Аглюскія	Полацкі	Віцебская
Зарчэўцы, в. 85, В-1			Любабіны	Аглюскія і Друцкі-Любецкі	Аршанскі	Расія
Зарытава, в. 99, Г-4	Зарытвў	Зарытава	Лнканічы	Масальскія	Новагародскі	Брэсцкая
Зарэцца, в. 87, Д-3		Зарэцца	Гораўна	дзяржк.	Гарадзенскі	Гродзенская
Зарэжка, с. 81, Б-4	Заражка, Зарэчча	Зарэжка	Зарэжка	Бжастоўскія	Ашмянскі	Віцебская
Зарэкі, в. 75, Б-4			Друя	Сапегі	Полацкі	Латвія
Зарэкі, в. 83, Г-4		не існуе	Нізкі Гарадзец	шл.	Аршанскі	Віцебская
Зарэмбы, з. 91, А-3		Зарэмбы	Смаляры	шл.	Менскі	Мінская
Зарэцкі, в. 81, А-4	Зарэчча	Зарэцкія	Пяставы	Тызенгаўзы	Ашмянскі	Віцебская
Зарэчча, в. 108, Д-2		у межах с. Драгічын	Драгічын	дзяржк. (лен)	Пінскі	Брэсцкая
Зарэчыце, в. 90, А-3	Рачанька	не існуе	Субаны	Асюрэі	Менскі	Мінская

Назвы населеных пунктаў, нумар старонкі і індэкс	Варыянты назваў паводле крыніц	Сучасныя назвы	Да якога маёнтка належала	Уладанне	Павет ВКЛ, краіна	Сучасная прыналежнасць	
						вобласць	раён, краіна
Зарачная, в. 89, Б-3		Зарачная	Багданава	шл.	Ашмянскі	Мінская	Валожынскі
Зарэчная Слабада, в. 83, В-3		Зарэчная Слабада	Чашнікі	Лопаты	Аршанскі	Віцебская	Чашніцкі
Зарэчча, в. 72, Д-3			Полацк	дзярж.	Полацкі		Расія
Зарэчча, в. 73, Б-6			Залазам'е	Пяскі	Полацкі		Расія
Зарэчча, в. 73, Д-1			Навель	Радзівілы	Полацкі		Расія
Зарэчча, в. 75, Б-2		Зарэчча	Замер'е	шл.	Браслаўскі	Віцебская	Браслаўскі
Зарэчча, в. 76, А-4			Мяневіч	дзярж.	Полацкі		Расія
Зарэчча, в. 77, А-3			Татарм	Гільзвены	Полацкі		Расія
Зарэчча, в. 77, Б-2		не існуе	Тродзевічы	шл.	Полацкі	Віцебская	Расонскі
Зарэчча, в. 77, Г-3		не існуе	Казыры	дзярж.	Віцебскі	Віцебская	Шумілінскі
Зарэчча, в. 77, Г-3		Зарэчча	Казыры	дзярж.	Віцебскі	Віцебская	Гарадоцкі
Зарэчча, в. 81, Г-4		Зарэчнае	Субоны	Аскерк(?)	Ашмянскі	Мінская	Мядзельскі
Зарэчча, в. 82, Д-3		Зарэчча	Дварцішкавічы	Чарнюцкія	Мінскі	Мінская	Барысаўскі
Зарэчча, в. 83, А-2		Зарэчча	Кугоні		Полацкі	Віцебская	Ушацкі
Зарэчча, в. 83, А-3		Зарэчча	Фролькавічы	дамінікацы	Полацкі	Віцебская	Бешанковіцкі
Зарэчча, в. 83, В-4		не існуе	Пугрына	шл.	Полацкі	Віцебская	Бешанковіцкі
Зарэчча, в. 84, А-1		не існуе	Амбросавічы	шл.	Віцебскі	Віцебская	Шумілінскі
Зарэчча, в. 84, А-2		не існуе	Цярасаль	Пацві	Віцебскі	Віцебская	Віцебскі
Зарэчча, в. 84, Б-4		не існуе	Пагосцішча	Багамольцы	Віцебскі	Віцебская	Лёзненскі
Зарэчча, в. 86, А-3			Прарэчэ	дзярж.	Гарадзенскі		Польшча
Зарэчча, в. 86, А-3			Гарадна	дзярж.	Гарадзенскі		Польшча
Зарэчча, в. 90, В-2		Зарэчча	Вазгранішкі	шл.	Мінскі	Мінская	Валожынскі
Зарэчча, в. 90, В-2		Зарэчча	Доры	віленскі каптул	Мінскі	Мінская	Валожынскі
Зарэчча, в. 90, Г-4		Зарэчча	Зарэчча	шл.	Мінскі	Мінская	Мінскі
Зарэчча, в. 90, Д-1		Зарэчча	Дзярэўна	Радзівілы	Мінскі	Мінская	Стаўбцоўскі
Зарэчча, в. 91, А-1		Зарэчча	Кашэлявічы	касцёл	Мінскі	Мінская	Лагойскі
Зарэчча, в. 91, Г-3		Зарэчча	Смалявічы	Радзівілы	Мінскі	Мінская	Смалявіцкі
Зарэчча, м. 92, А-4	Зарэчны Талачын	Зарэчны	Талачын	Сянгуэкі	Аршанскі	Віцебская	Талачынскі
Зарэчча, в. 92, Б-3		у межах г.п. Бобр	Бобр	Агінскія	Аршанскі	Магілёўская	Бабруйскі
Зарэчча, в. 92, В-4		Зарэчча	Круглае	Агінскія	Аршанскі	Магілёўская	Круглянскі
Зарэчча, в. 93, В-3		злілася з в. Зубрэвічы	Школу	Чартарыйскіх	Аршанскі	Віцебская	Аршанскі
Зарэчча, в. 93, В-1		Зарэчча	Цецерын	Агінскія	Аршанскі	Магілёўская	Бабруйскі
Зарэчча, в. 93, В-4		Зарэчча	Магілёў	дзярж.	Аршанскі	Магілёўская	Магілёўскі
Зарэчча, в. 98, А-2		Зарэчча	Ятмеск		Лідскі	Гродзенская	Шчучынскі
Зарэчча, в. 99, Б-3		Зарэчча	Руткевічы	шл.	Новагародскі	Гродзенская	Карэліцкі
Зарэчча, в. 99, Б-4		Зарэчча	Нясвіж	Радзівілы	Новагародскі	Гродзенская	Карэліцкі
Зарэчча, в. 99, В-1		Зарэчча	Карэлін	шл.	Слонімскі	Гродзенская	Дзятлаўскі
Зарэчча, в. 99, Г-2		не існуе	Мыш	Масальскія	Новагародскі	Брасцкая	Баранавіцкі
Зарэчча, в. 99, Г-3		Зарэчча	Руткевічы	Лопаты	Новагародскі	Брасцкая	Ляхавіцкі
Зарэчча, в. 100, А-2		Зарэчча	Засулле	шл.	Мінскі	Мінская	Стаўбцоўскі
Зарэчча, в. 100, В-1		Зарэчча	Гаянаю	бенедыкцінцы	Новагародскі	Мінская	Стаўбцоўскі
Зарэчча, в. 107, В-2		Зарэчча	Зарэчча	шл.	Берасьвейскі	Брасцкая	Пружанскі
Зарэчча, в. 108, А-3		Зарэчча (у межах в. Бышэнь)	Бышэнь	базыльяны	Слонімскі	Брасцкая	Іванаўскі
Зарэчча, в. 108, В-1		Зарэчча	Бярозка Картуз	картэзіянцы	Берасьвейскі	Брасцкая	Баранавіцкі
Зарэчча, в. 111, Г-3		злілася з в. Чалюсьцявічы	Капцевічы	шл.	Мазырскі	Гомельская	Петрыкаўскі
Зарэчча, в. 112, В-2		не існуе	Ягўшэвічы	дзярж. (лон)	Мазырскі	Гомельская	Светлагорскі
Зарэчча, в. 118, А-3		злілася з в. Гоцк	Лявід	Радзівілы	Новагародскі	Мінская	Салігорскі
Зарэчча Плоскае, в. 85, В-3			Рудня	Агінскія	Аршанскі		Расія
Засвір, м. 81, В-1		Засвір	Засвір	кармеліты	Аўмянскі	Мінская	Мядзельскі
Засекліч, в. 84, Д-3		Засекліч	Ратозна	шл.	Аршанскі	Віцебская	Аршанскі
Засекліч, в. 84, Д-3	Дубавая	не існуе	Засекля	шл.	Аршанскі	Віцебская	Аршанскі
Засекліч, в. 72, Д-2			Полацк	дзярж.	Полацкі		Расія
Заселле, в. 96, Г-3			Засселле	дзярж.	Мсціслаўскі		Расія
Засечні, в. 78, Г-3		Засёлак	Усакі	дзярж.	Віцебскі	Віцебская	Расонскі
Засіды, в. 98, Б-4		Засецце	Здрэцці	Радзівілы	Слонімскі	Гродзенская	Дзятлаўскі
Засімавічы, в. 107, Б-3		Засімавічы	Засімавічы	дзярж. (лон)	Берасьвейскі	Брасцкая	Пружанскі
Засімы, в. 107, Г-3		Засімы	Засімы	Кобрын	Берасьвейскі	Брасцкая	Кобрынскі
Засінкі, в. 84, А-1	Засінніца	Засінкі	Жарабчыны	шл.	Віцебскі	Віцебская	Шумілінскі
Засінніца, в. 77, В-2		Засінніца	Казьмяны	дзярж.	Віцебскі	Віцебская	Полацкі
Засіпіна, в. 73, В-3			Дзядзіна	Гільзвены	Полацкі		Расія
Заскары, п. 76, Д-4		Заскарэ	Заскарэ	Корсакі	Полацкі	Віцебская	Полацкі
Заслаў, м. 90, Г-4	Заслаўль, Заслаўе	Заслаўе	Заслаў	Повазрэнскіх	Мінскі	Мінская	Мінскі
Засюкіны, к. 73, Б-4			Себеж	Радзівілы	Полацкі		Расія
Заслуж, н. 110, В-4	Заслужаск	Засмужжа	Слуцк	Радзівілы	Новагародскі	Мінская	Любанскі
Заслужаск, в. 119, Г-1	Гуляевы		Заслужаск	Радзівілы	Пінскі		Украіна
Заслучча, в. 110, Д-3	Гуляевы	не існуе	Глаха	Радзівілы	Новагародскі	Гомельская	Жыткавіцкі
Засмуджэе, в. 79, В-2		Засмуджаўе	Дзярж.	Браслаўскі	Віцебская	Браслаўскі	
Засоўе, в. 82, Д-2		Засоўе	Аміншава	Корсакі	Мінскі	Мінская	Лагойскі
Засоўе, в. 113, Б-2		не існуе	Чабатоўкі	Халецкія	Рэчыцкі	Гомельская	Буда-Кашалёўскі
Заспа, в. 113, Г-2		Засла	Засла	дзярж. (лон Юдыцкіх)	Рэчыцкі	Гомельская	Рэчыцкі
Заспіны, в. 97, Б-2			Гарадуна	дзярж.	Гарадзенскі		Польшча
Застаміцы, н. 108, Г-2		Застабе	Бездзеж	касцёл	Пінскі	Брасцкая	Драгічынскі
Застадолле, в. 84, В-2		Застадолле	Обаль	Лускны	Віцебскі	Віцебская	Сенненскі
Застадолле, в. 84, В-2		Застадолле	Смалянцы	Сянгуэкі	Віцебскі	Віцебская	Сенненскі
Застадолле, в. 99, Б-3		Застадолле	Дорпаў	шл.	Новагародскі	Гродзенская	Карэліцкі
Застарына, з. 110, А-4		Застарынне	Слуцк	Радзівілы	Новагародскі	Мінская	Салігорскі
Застарынне, в. 72, В-2			Заазер'о	базыльяны	Полацкі		Расія
Застарынне, в. 83, Г-3		Застарынне	Рэпніца	шл.	Аршанскі	Віцебская	Чашніцкі
Застарынне, в. 84, Б-1	Застарэнне	Застарынне	Застарынне		Віцебскі	Віцебская	Бешанковіцкі
Застарынне, в. 100, А-4		Застарынне	Вязьм	Радзівілы	Мінскі	Мінская	Уздзенскі
Застарынцы, в. 75, В-4		не існуе	Дуля	Сапегі	Браслаўскі	Віцебская	Мёрскі
Застарынцы, в. 99, В-2		Пачапаў	Пачапаў	клупы	Новагародскі	Брэсцкая	Баранавіцкі
Застарынне, в. 83, В-4		Застарынне	Вядзюці	вілюнскі каптул	Віцебскі	Віцебская	Бешанковіцкі
Застарынне, в. 84, Б-2		Застарынне	Застарынне	дамінікацы	Віцебскі	Віцебская	Шумілінскі
Застенак, з. 94, В-1		Засцянкі	Магілёў	дзярж.	Аршанскі	Магілёўская	Дрыбінскі
Застружжа, в. 93, А-2		да 1997 Застружжа	Школу	Чартарыйскіх	Аршанскі	Віцебская	Аршанскі
Заструс, в. 108, Д-4		Застружжа	Дастоева	шл.	Пінскі	Брэсцкая	Івацэвіцкі
Засулле, в. 100, А-2		Засулле	Засулле	шл.	Мінскі	Мінская	Стаўбцоўскі
Засценак, з. 75, А-1		не існуе	Нявізны	Сапегі	Полацкі	Віцебская	Верхнядзвінскі
Засценак, в. 76, Б-2		не існуе	Сімяніва	дамінікацы	Полацкі	Віцебская	Верхнядзвінскі
Засценак, м. 81, Г-2		Засценкі	Іжа	касцёл	Аўмянскі	Мінская	Вілейскі
Засценак, в. 84, А-1		не існуе	Старое Сяло	Лускны	Віцебскі	Віцебская	Шумілінскі
Засценак, в. 84, Д-3		у межах г. Орша	Куцейна	базыльяны	Аршанскі	Віцебская	Аршанскі
Засценак, в. 84, Д-4		не існуе	Хлусава	шл.	Аршанскі	Віцебская	Аршанскі
Засценак, з. 93, А-3		не існуе	Копысь	Радзівілы	Аршанскі	Віцебская	Аршанскі
Засценак, в. 98, В-2		не існуе	Дзярэўцы	Сапегі	Слонімскі	Гродзенская	Мастоўскі
Засценкі, в. 90, Б-2		Засценкі	Нясвіж	шл.	Аўмянскі	Мінская	Мядзельскі
Заськлава, з. 84, Д-3		Заськава	Гразіна	езуіты	Аршанскі	Віцебская	Аршанскі
Засьлавец, в. 96, Г-3			Сухарэлы	базыльяны	Гарадзенскі		Польшча
Затоны, в. 94, В-2		Затоны 1	Рабцы	дзярж.	Мсціслаўскі	Магілёўская	Дрыбінскі
Заточ, к. 108, Г-2		Заточа	Бездзеж	касцёл	Пінскі	Брэсцкая	Драгічынскі
Затуп'е, в. 84, Б-4		не існуе	Красаві	Багамольцы	Віцебскі	Віцебская	Лёзненскі
Затуп'е, в. 100, В-2		Затуп'я	Нявяж	Радзівілы	Новагародскі	Мінская	Несвіжскі
Затупы, в. 73, В-4			Затупы	шл.	Полацкі		Расія
Затычын, в. 90, Г-3	Затычына	Чарэмшуха (да 1964 Затычына)	Барадыне	шл.	Мінскі	Мінская	Мінскі
Заўголле, в. 81, Г-4		Завугопле	Янушова	Аскерк(?)	Аўмянскі	Мінская	Мядзельскі
Заўлаўцы, в. 77, Б-3			Турычына	Сарокіўскія	Полацкі		Расія
Заўлеш, в. 82, Б-1		да 1970-х Старое Заўлеш	Вайкалята	Бжастоўскіх	Аўмянскі	Віцебская	Пастаўскі
Заўлёва, в. 84, А-2	Езаўлёва, Зарэчча	у межах г. Віцебск	Заўлёва	шл.	Віцебскі	Віцебская	Віцебскі
Заўсвечы, в. 77, А-2			Язна	шл.	Полацкі		Расія
Заўсьвецы, в. 110, А-2		Вялікія Заўшцы	Слуцк	Радзівілы	Новагародскі	Мінская	Салігорскі
Заходы, м. 72, Г-4	Закады		Студзянец	шл.	Полацкі		Расія
Захажкава, в. 90, В-1	Захаржкава, Заложкя	Захажкава	Захажкава	шл.	Аўмянскі	Мінская	Валожынскі
Захарава, в. 76, А-3		не існуе	Юшэчы	Хрэпавіцкія	Полацкі	Віцебская	Расонскі
Захарава, в. 77, Д-2		Захарава	Обаль	шл.	Полацкі	Віцебская	Шумілінскі
Захарава, в. 78, А-2			Неволь	Радзівілы	Полацкі		Расія
Захарава, в. 79, Д-2		не існуе	Хашчэны	базыльяны	Віцебскі	Віцебская	Віцебскі
Захарава, в. 81, Б-3	Мотаўцы	Захарайчына	Менчанкты	вілюнскі каптул	Аўмянскі	Віцебская	Пастаўскі
Захарава, в. 84, Б-4		не існуе	Унё	шл.	Віцебскі	Віцебская	Лёзненскі
Захарайцы, в. 76, Б-3		не існуе	Клясцішы	дзярж.	Полацкі	Віцебская	Расонскі
Захар'ёўшчына, в. 85, А-1	Захарайшына	не існуе	Казмярына		Віцебскі	Віцебская	Віцебскі
Захарэ, в. 72, В-3			Гаена	Корсакі	Полацкі		Расія
Захарэ, к. 78, Б-2			Усакі	дзярж.	Віцебскі		Расія
Захарэ, н. 75, В-4	Захарні	Чарэс	Чарэс	дзярж. (лон Радзівілаў)	Браслаўскі	Віцебская	Мёрскі
Захарэлле, в. 104, Д-1	Яўсіхіна	Чачэрск	Чачэрск	дзярж.	Рэчыцкі	Гомельская	Чачэрскі

Назвы населенных пунктаў, нумар старонкі і індэкс	Варыянты назваў паводле крыніц	Сучасныя назвы	Да якога маёнтка належала	Уладанні	Павет ВКЛ, краіна	Сучасная прыналежнасць воблась, раён, краіна
Захарчына, в. 72, Г-3			Полацк	дзярж.	Полацкі	Расія
Захарэнічы, в. 76, Г-4		не існуе	Захарэнічы	шл.	Полацкі	Віцебская Полацкі
Захарынка, в. 73, Д-2	Захарынка		Рудня	шл.	Полацкі	Захарынія Расія
Захарынкі, в. 84, Б-4		не існуе	Дабрамыслі	шл.	Віцебскі	Віцебская Лёзненскі
Захарычы, в. 93, Г-3		Захарычы	Заслаў	Пыльвэцкія	Мінскі	Мінская Мінскі
Захарычы, у. 92, В-2		Захараўка	Барысаў	дзярж.	Аршанскі	Мінская Крупскі
Захарышкі, в. 80, Г-3		Захарышкі	Дубінкі	Сулістроўскія	Віленскі	Гродзенская Астравецкі
Захарэнкава, в. 78, Г-3		Захарэнкі	Усакі	дзярж.	Віцебскі	Віцебская Віцебскі
Захашава, в. 72, Д-4	Загашаны		Полацк	дзярж.	Полацкі	Віцебская Расія
Захмацінічы, в. 76, В-2		не існуе	Усакі	дзярж.	Віцебскі	Віцебская Гарадоцкі
Заходзіна, в. 75, А-4			Неўляны	Сапегі	Полацкі	Латвія
Заходзіна, в. 83, В-4		Заходнія	Лугінавічы	Агінскія	Віцебскі	Віцебская Бешанковіцкі
Заходы, в. 84, Б-3		Заходнікі	Сялюты	Пацэі	Віцебскі	Віцебская Віцебскі
Заходы, в. 93, Б-3		Заходы	Колысь	Радзівілы	Аршанскі	Магілёўская Шклоўскі
Заходы, в. 93, В-3		Заходы	Магілёў	дзярж.	Аршанскі	Магілёўская Шклоўскі
Заходы, в. 94, В-2		Заходы	Заходы	шл.	Мсціслаўскі	Магілёўская Дрыбінскі
Заходы, в. 105, А-2		Заходы	Ялаполь	шл.	Мсціслаўскі	Магілёўская Клімавіцкі
Зацёмкі, в. 90, А-4		Зацямкі	Ілія	Салагубы	Мінскі	Мінская Мінскі
Зацемніца, в. 77, Г-2	Забежніца	не існуе	Казымы	дзярж.	Віцебскі	Віцебская Шумілінскі
Защень, з. 90, Г-4	Защэнне	Защэнне	Семкава	шл.	Мінскі	Мінская Мінскі
Защрэй, в. 100, Б-1		Жашэрава	Нясвіж	Радзівілы	Новагародскі	Мінская Стаўбцоўскі
Защёск, в. 85, В-1			Любавічы	Агінскія і Друцкі-Любецкі	Аршанскі	Расія
Защэсены, ю. 80, А-1	Заскяны, Защкяны	Заскяны	Бейца	шл.	Ашмянскі	Мінская Мядзельнікаві
Защэнне, в. 91, А-3	Защэнь	Защэнне	Защэнне	шл.	Мінскі	Мінская Лагойскі
Защэпіна, в. 72, Г-2	Защэпіна		Мяглішы	Агінскія	Полацкі	Расія Расія
Защэлясое, в. 82, В-4		Защэлясое	Пышна	шл.	Полацкі	Віцебская Лепельскі
Захарэнкі, в. 90, Б-4		Захарэнкі	Лукавец	шл.	Мінскі	Мінская Вілейскі
Захілкі, в. 106, Д-3			Пратупін	Пагодзіскія	Берасцейскі	Польшча Польшча
Захыцце, в. 83, Б-2		да 1997 Захыцце	Белае	Шчыты	Полацкі	Віцебская Ушацкі
Захыцце, в. 92, А-1		Захыцце	Барысаў	дзярж.	Аршанскі	Мінская Барысаўскі
Захыцкія, в. 75, Д-4		Зяньцкі	Ігумянаў	езуты	Брасьлеўскі	Віцебская Шаркаўшчынскі
Захэлпкі, в. 98, А-4		Захэлпы	Белца	Радзівілы	Слонімскі	Гродзенская Дзятлаўскі
Захэрэе, в. 77, Д-4		не існуе	Захэрэя	шл.	Віцебскі	Віцебская Шумілінскі
Захэрэе, в. 85, В-1		Захэрэе	Дабрамысль	шл.	Віцебскі	Віцебская Лёзненскі
Заюлі, в. 84, Г-1	Зашуліі	Бабіна	Бабіна	дзярж.	Аршанскі	Віцебская Аршанскі
Заюлюба, в. 112, Д-4		Заюлюбе	Заюлюба		Рэчыцкі	Гомельская Рэчыцкі
Заюлюкі, в. 72, Д-2			Заюлюкі	езуты	Полацкі	Расія Расія
Заюлюле, в. 82, Б-2	Заюлюле	Уздрайчая (да 1964 Заюлюле)	Жабчэрэцкія	шл.	Полацкі	Віцебская Лёзненскі
Заюлюнне, в. 72, Г-2			Мяглішы	Агінскія	Полацкі	Расія Расія
Заюлюнне, в. 105, Г-2		Заюлюне	Хомск	Агінскія	Пінскі	Брэсцкая Драгічынскі
Заямна, в. 100, Б-1	Заямніна	Заямнае	Стоўбцы	Чартарыйскія	Мінскі	Мінская Стаўбцоўскі
Заяцель, в. 120, А-1		зліцца з в. Заяясочча	Турэў	Салагубы?	Пінскі	Гомельская Жыткавіцкі
Збаразны, в. 89, В-4	Збораны, Заборэў	Збараны	Заслаў	Пыльвэцкія	Мінскі	Мінская Мінскі
Збаражэ, в. 106, Г-4		Збаражыраа	Збаражэ	Чартарыйскія	Берасцейскі	Брэсцкая Брэсцкі
Збараў, в. 103, Г-2		Збараў	Рагачоў	дзярж.	Рагачоўскі	Гомельская Рагачоўскі
Збараі, в. 107, Д-1		Збараі	Збараі		Берасцейскі	Брэсцкая Брэсцкі
Збляны, в. 98, А-4		Збляны	Белца	Радзівілы	Лідскі	Гродзенская Лідскі
Збляны, у. 98, Г-2	Узбляшчы	Збляны	Зальша	Сапегі	Слонімскі	Гродзенская Зэльвенскі
Збойск, в. 89, Г-2	Збогск	Збойск	Ір	Агінскія	Ашмянскі	Гродзенская Іўеўскі
Зборск, в. 102, Б-1		Збарск	Халу	Завішы	Мінскі	Магілёўская Асіповіцкі
Збочна, в. 98, Г-1		Збочна	Ізэрчыца	Радзівілы	Слонімскі	Гродзенская Слонімскі
Збраш, в. 86, Д-2		Збражкі	Шайбакі	шл.	Лідскі	Гродзенская Шчучынскі
Збродавічы, в. 75, Г-1		Збродавічы	Заслаў	шл.	Полацкі	Віцебская Полацкі
Збуняк, в. 116, Б-1		Збуняк	Кодзень	Сапегі	Берасцейскі	Брэсцкая Брэсцкі
Збураж, в. 115, Б-2		Збураж	Берасце	шл.	Берасцейскі	Брэсцкая Маларыцкі
Збышэн, в. 103, Б-1		Збышэн	Збышэн	шл.	Аршанскі	Магілёўская Кіраўскі
Званае, в. 76, В-3	Звоніцэ	не існуе	Звонае	дзярж.	Полацкі	Віцебская Полацкі
Звонае, в. 77, В-3		не існуе	Мошкінкі	езуты	Віцебскі	Віцебская Полацкі
Звонец, в. 103, В-3		Звонец	Звонец	дзярж. (ген)	Рэчыцкі	Гомельская Рагачоўскі
Звонкоў, в. 83, Б-1	Звонна	Звонь	Судзілішчы	Кавыльскія	Полацкі	Віцебская Ушацкі
Звоны, в. 77, В-3		Звонае	Казымы	дзярж.	Полацкі	Віцебская Полацкі
Звораевы, в. 107, Д-1		да 1976 Звараечы	Звараечы	шл.	Берасцейскі	Брэсцкая Жабінкаўскі
Звораўчына, в. 99, Г-1		Звораўшына	Лушнеў	Валовічы	Слонімскі	Брэсцкая Баранавіцкі
Звоўлшкі, з. 74, Д-3	Жвоўлшкі		Відзікі	шл.	Ашмянскі	Літва
Зводы, в. 106, Г-3		Мальва Зводы	Зводы	Цячыты	Берасцейскі	Брэсцкая Брэсцкі
Звяні, в. 84, Г-2		Рошчына (да 1964 Звяні)	Смаляны	Сапгушкі	Аршанскі	Віцебская Сенненскі
Звягіна, в. 72, Г-3			Сопна	шл.	Полацкі	Расія Расія
Звягіна, в. 78, В-1		Звягі	Рамні	шл.	Віцебскі	Віцебская Гарадоцкі
Звянчатка, в. 95, Д-2		Звянчатка	Багдарайка	Гальскія	Мсціслаўскі	Магілёўская Клімавіцкі
Звянцаюк, в. 122, Б-2		Звянцюкі	Мікуліны	Асмера	Каралеўства Польскае	Гомельская Хойніцкі
Звянгчы, в. 93, А-2		Звянгны	Шклоў	Чартарыйскія	Аршанскі	Віцебская Талачынскі
Звярынец Вялікі, в. 86, Д-4			Гарадна	дзярж.	Гарадзенскі	Польшча Польшча
Звярынец Малы, в. 86, Д-4			Гарадна	дзярж.	Гарадзенскі	Польшча Польшча
Звярыны, в. 91, Б-1		Звярыны	Муравіны	шл.	Мінскі	Мінская Лагойскі
Згарда, в. 84, Д-4		Згарда	Дубровіна	Сапегі	Аршанскі	Віцебская Аршанскі
Згурск, з. 91, Д-3		Згурск	Ігумен	віленскі біскуп	Мінскі	Мінская Чэрвеньскі
Здзіганка, в. 108, В-2	Здзітэў	Здзітава	Здзітава	дзярж.	Слонімскі	Брэсцкая Баранавіцкі
Здзітаевец, в. 107, Д-1	Баль	Здзітаевы	Здзітаевы	шл.	Берасцейскі	Брэсцкая Жабінкаўскі
Здзітэў, в. 108, В-1		Здзітаева	Здзітэў	шл.	Берасцейскі	Брэсцкая Баранавіцкі
Здзяшол, м. 98, Б-4		Дзятлава	Здзяшол	Радзівілы	Слонімскі	Гродзенская Дзятлаўскі
Здорнікі, з. 83, Г-4	Здорынкі	Ездорнікі	Бялыцкі	Навакіцкія	Аршанскі	Віцебская Сенненскі
Здудзяны, в. 112, Б-3		Здудзяны	Бабруйск	дзярж.	Рэчыцкі	Гомельская Светлагорскі
Звлаў, в. 107, Г-4		Звлава	Звлаў	дзярж.	Берасцейскі	Брэсцкая Драгічынскі
Зеленена, в. 72, Д-1			Нішча	Агінскія	Полацкі	Расія Расія
Зелесое, в. 76, Г-3		Зялесое	Маярова		Полацкі	Віцебская Полацкі
Зельэін, в. 98, Д-2		Зельэін	Зельэін	шл.	Вайкавыскі	Брэсцкая Пружанскі
Зелянеевічы, в. 98, Д-2		Зелянеевіцкі	Мажэюн	дзярж.	Вайкавыскі	Брэсцкая Пружанскі
Зелянец, в. 99, Б-3		Зялянец	Зялянец	шл.	Новагародскі	Гродзенская Карэліцкі
Зелянец, в. 105, Б-2		не існуе	Зялянец	Цеханавецкія	Мсціслаўскі	Магілёўская Хоцімскі
Зелянюшка, в. 85, Б-2			Мікуліна	Агінскія	Віцебскі	Расія Расія
Зеляноканы, в. 111, А-4		Зеляноканы	Бабруйск	дзярж.	Рэчыцкі	Магілёўская Глускі
Зелянохі, в. 112, Г-2		Зялянохі	Сухарны	дзярж.	Мазырскі	Гомельская Калінкавіцкі
Зелянцюкі, в. 92, В-4		не існуе	Круглае	Агінскія	Аршанскі	Магілёўская Крупскі
Зембін, м. 91, А-3		Зембін	Зембін	Хрептовічы	Мінскі	Мінская Барысаўскі
Земцава, в. 72, В-1	Зайцава	Сабіна	Сабіна	Радзівілы	Полацкі	Расія Расія
Земцава, в. 73, В-4			Яблаціц	шл.	Полацкі	Расія Расія
Земцы, в. 82, А-2		не існуе	Залесое	Цеханавецкія	Полацкі	Віцебская Лёзненскі
Зенева, в. 73, Д-2			Зенева	шл.	Полацкі	Расія Расія
Зеневічы, в. 90, Д-1		Зеневічы	Возна	Юдыцкія	Мінскі	Мінская Стаўбцоўскі
Зенеўшчына, з. 99, А-2		Зенеўшчына	Усюхоў	Пацэі	Новагародскі	Гродзенская Навагрудскі
Зеньковічы, в. 98, Д-2		Зеньковічы	Мажэюн	дзярж.	Вайкавыскі	Гродзенская Зэльвенскі
Зеньковічы, в. 100, Б-3	Зенкавічы	Зеньковічы	Зеньковічы	бандыцкіпкі	Мінскі	Мінская Уздзенскі
Зеньчыц, в. 96, Б-1		Зенчыц	Зенчыц	Пяткевіч	Вайкавыскі	Брэсцкая Пружанскі
Зеневічы, в. 89, Д-2		Зеневічы	Рось	Радзівілы	Новагародскі	Гродзенская Навагрудскі
Зерчанцы, в. 82, А-4	Зарчанцы	Зерчанцы	Зерчанцы	Жабчынец	Полацкі	Віцебская Ушацкі
Зерчанцы, в. 82, А-4	Зарчанцы	Двор-Зерчанцы	Зерчанцы	Жабчынец	Полацкі	Віцебская Ушацкі
Зесьчынка, в. 115, Б-4			Вішніца	Сапегі	Берасцейскі	Польшча Польшча
Зімары, в. 72, Д-3			Полацк	дзярж.	Полацкі	Расія Расія
Зімнік, в. 76, В-4		не існуе	Прыкабы	дзярж. (ген)	Полацкі	Віцебская Расонскі
Зімнік, в. 78, В-2		Зімнік	Усвят	дзярж.	Віцебскі	Віцебская Гарадоцкі
Зімніца, в. 95, Б-1			Хісловічы	дзярж.	Мсціслаўскі	Расія Расія
Зімніца, в. 95, Д-3			Шумяны	шл.	Мсціслаўскі	Расія Расія
Зімніца, з. 105, А-1		Зімніцы	Юначэў	дзярж.	Мсціслаўскі	Магілёўская Клімавіцкі
Зімніцы, в. 95, В-1			Ворапаўка	дзярж.	Мсціслаўскі	Расія Расія
Зімодзяны, в. 81, Д-3		Зімоды	Зімодзяны	дзярж.	Ашмянскі	Мінская Вілейскі
Зімонка, ак. 99, Д-1			Зімоніна	шл.	Мсціслаўскі	Расія Расія
Зімоні, в. 88, Д-1		Зімкі	Новы Двор	дзярж.	Лідскі	Гродзенская Шчучынскі
Зімамысль, в. 106, Г-3		Загародная (да 1964 г. Зламышле)	Яляў	віленскі капітул	Берасцейскі	Брэсцкая Камянецкі
Злобабушына, в. 97, В-4	Жлобабўын	Злобабушына	Злобабушына	шл.	Гарадзенскі	Гродзенская Вайкавыскі
Зломаев, в. 113, Б-1		Зломае	Страшын	віленскі біскуп	Рэчыцкі	Гомельская Жлобінскі
Злота, в. 96, В-4			Гарадна	дзярж.	Гарадзенскі	Польшча Польшча
Злыдзіні, в. 120, Б-4	Зліодзін	Чырвонабярэжка (да 1964 Злодзін)	Убарць	віленскі біскуп	Мазырскі	Гомельская Лельчыцкі
Злыдні, в. 72, Д-3			Полацк	дзярж.	Полацкі	Расія Расія
Злыдні, в. 77, В-4		Першамайка (да 1964 Злыдні)	Ізэрчыца	дзярж.	Віцебскі	Віцебская Гарадоцкі
Злынка, в. 114, В-3					Расійская імперыя	Расія

Назвы населеных пунктаў, нумар старонкі і індэкс	Варыянты назваў папярэдніх крыніц	Сучасныя назвы	Да якога маёнтка належала	Уладанне	Павет ВКЛ, краіна	Сучасная прыналежнасць	
						вобласць	раён, краіна
Змітрава, в. 76, Б-3		не існуе	Сакалішчы	ш.	Польшча	Віцебская	Расонскі
Змітрэвічыніна, з. 75, Д-3	Дзмітрэвічына	не існуе	Шкоднічыніна	Літвінскія	Брасьлаўскі	Віцебская	Шаркаўшчынскі
Змітрошына, п. 78, А-2			Усват	дзярж.	Віцебскі		Расіі
Змяёўка, в. 103, Д-1		Змяёўка	Казіміраў	дзярж.	Рэчыцкі	Гомельская	Жлобінскі
Змяёўка, в. 98, Б-1		Змяёўцы	Карчычоў	касцёл	Слонімскі	Гродзенская	Дятлаўскі
Знакары, в. 80, В-4		Знакары	Страна	Мікошы	Ашмянскі	Гродзенская	Астравецкі
Зносы, в. 86, Б-3		Зносы	Вайцяхоўскіх	французскіх	Ашмянскі	Гродзенская	Ашмянскі
Золкі, в. 81, Г-2	Жолкі	Золкі	Чарлены	Сулістроўскіх	Ашмянскі	Мінская	Вілейскі
Зоркі, з. 100, В-3		не існуе	Цэлядзянны	бенядыктынкі	Новагародскі	Мінская	Капыльскі
Зоркі, п. 104, А-3		Зоры	Крычаў	дзярж.	Мсціслаўскі	Магілёўская	Чэрыкаўскі
Зоркі, в. 83, А-3		Зоркі	Зоркі	Рэвуты і інш.	Польшча	Віцебская	Бешанковіцкі
Зорніца, в. 83, В-2	Жорніца	Зорніца	Лясьна	бернардынцы	Польшча	Віцебская	Лепельскі
Зорніна, в. 85, В-1	Зорнины	Зорніны	Сырыцы	Базыльяны	Аршанскі		Расіі
Зорніна, в. 93, А-2		не існуе	Старасвяслле	Агінскія	Аршанскі	Віцебская	Талачынскі
Зосімы, п. 107, В-4		Зосіна	Вяруна	дзярж.	Берасьцейскі	Брэсцкая	Кобрынскі
Зуб, в. 76, В-2		не існуе	Антонава	ш.	Польшча	Віцебская	Верхнядзвінскі
Зубава, в. 78, А-1			Нявель	Радзівіпы	Польшча		Расіі
Зубава, в. 84, Г-2		Зубава	Комна	ш.	Віцебскі	Віцебская	Сянненскі
Зубава, в. 93, А-3		Зубава	Колысь	Радзівіпы	Аршанскі	Віцебская	Аршанскі
Зубкі, в. 77, Г-4		Зубкі І	Ельчына	дзярж.	Віцебскі	Віцебская	Гарадоцкі
Зубкі, в. 84, Б-4		Зубкі	Дабрамыслі	Пацэі	Віцебскі	Віцебская	Лёзненскі
Зубкі, в. 85, В-2			Любавічы	Агінскія і Друкі-Любецкі	Аршанскі		Расіі
Зубяшкі, в. 77, Б-2		не існуе	Стча	дзярж.	Полыпчы	Віцебская	Полыпчы
Зубяровічы, в. 111, А-4		Зубяравічы	Зубяравічы	ш.	Новагародскі	Магілёўская	Глускі
Зубяшчына, в. 94, Б-3			Калодзіскі	ш.	Мсціслаўскі		Расіі
Зубяшчына, в. 97, Б-4		Зубяшчына	Рось	Патоцкіх	Вяўказыскі	Гродзенская	Вяўказыскі
Зубчы, в. 106, В-3	Турэўчына	Высокае	Зубчы	Сапегі	Берасьцейскі		Польшча
Зубчы, вк. 107, Б-4	Турэўшчына	Зубчы	Скляц	Сапегі	Берасьцейскі	Брэсцкая	Берасьцейскі
Зубялевічы, в. 99, Д-4		Зубялевіны	Лихаліны	Масальскія	Новагародскі	Брэсцкая	Ляхавіцкі
Зубярэва, в. 100, А-1		Зубяроава	Дзяхоўна	Радзівіпы	Менскі	Мінская	Стаўбцоўскі
Зубяшкі, в. 74, Г-2			Аксенты	Тышкевічы	Брасьлаўскі		Літва
Зубяшкі, в. 88, Б-3			Зубяшкі	ш.	Лідскі		Літва
Зубкі, з. 82, А-2	Зулкі	Зубкі	Залессе	Тышкевічы	Полыпчы	Віцебская	Глыбоцкі
Зубкі, в. 85, Б-1		Зубкі	Лёзна	Агінскія	Віцебскі	Віцебская	Лёзненскі
Зубкі, в. 100, Г-1	Зулкі, Цэпра Зубкі	Зубкі	Зубкі	ш.	Новагародскі	Мінская	Клецкі
Зубкова, в. 79, В-2			Волік	дзярж.	Віцебскі		Расіі
Зубкоў, в. 99, Б-2	Зубкава	Зубкава			Новагародскі	Гродзенская	Навагрудскі
Зубовы Жальвы, в. 78, Б-2	Забкіеўе		Усват	дзярж.	Віцебскі		Расіі
Зубяшчына, в. 111, Г-4		Зубяшчына	Смаркавы	дзярж.	Мазырскі	Гомельская	Петрыкаўскі
Зубярава, в. 75, В-4		не існуе	Друя	Сапегі	Брасьлаўскі	Віцебская	Міёрскі
Зубярава, в. 88, Г-1		да 1960-х Зубярэка	Берыты	дзярж.	Гарадзенскі	Гродзенская	Шчучынскі
Зубярава, в. 88, Г-1		Зубрава	Берыты	дзярж.	Гарадзенскі	Гродзенская	Шчучынскі
Зубры, в. 85, Г-2			Любавіны	Агінскія і Друкі-Любецкі	Аршанскі		Расіі
Зубры, в. 93, А-4		Зубры	Горкі	Сангэлы	Аршанскі	Магілёўская	Горацкі
Зубрыца, вк. 97, Б-2			Зубрыца	ш.	Гарадзенскі		Польшча
Зубрэвічы, в. 93, А-2		Зубрэвіны	Шклоў	Чартарыйскія	Аршанскі	Віцебская	Аршанскі
Зубрэвічы, в. 100, Б-3		Зубрэвіны	Кайданаў	Радзівіпы	Менскі	Мінская	Дзяржынскі
Зуева, в. 72, В-1			Себеж	Радзівіпы	Полыпчы		Расіі
Зуева, в. 76, А-4			Нягадаёны	езуіты	Полыпчы		Расіі
Зуева, п. 76, В-4		не існуе	Жэлтавічы	ш.	Полыпчы	Віцебская	Полыпчы
Зуева, в. 77, А-3			Татары	Гільзены	Полыпчы		Расіі
Зуёўка, в. 72, Г-1			Дуброўка	сэмп.	Полыпчы		Расіі
Зуй, в. 77, Г-4	Зуі 1		Сяўкаўно	дзярж.	Віцебскі	Віцебская	Гарадоцкі
Зуй, в. 77, Д-2	у межах г.п. Обаль		Обаль	езуіты	Полыпчы	Віцебская	Шумілінскі
Зуй, в. 85, В-1	Зуі		Заольшы	ш.	Аршанскі	Віцебская	Лёзненскі
Зуй, з. 91, В-1	Зуёўка	не існуе	Ратьнкаы	ш.	Менскі	Мінская	Лагойскі
Зуй, з. 100, А-2	Зуя, Зуё	Зуі	Кайданаў	Радзівіпы	Менскі	Мінская	Стаўбцоўскі
Зуй, в. 84, А-3		Зуі	Вшібск	дзярж.	Віцебскі	Віцебская	Віцебскі
Зуй, в. 90, Г-2		Зуёўка	Волма	ш.	Менскі	Мінская	Дзяржынскі
Зуй, в. 84, Д-4		Зуі	Крычаў	дзярж.	Мсціслаўскі	Магілёўская	Крычаўскі
Зуйкі, ч. 73, Г-1			Зуйкі	Рускіны	Усяжцы		Расіі
Зуйкі, з. 80, А-4			Зуйкі	ш.	Ашмянскі		Літва
Зуйна, п. 77, А-2			Яна	ш.	Полыпчы		Расіі
Зусіны, в. 80, В-3		Зусіны	Зусіны	касцёл	Ашмянскі	Гродзенская	Астравецкі
Зусіны, з. 88, В-4		Зусіны	Гародня	ш.	Лідскі	Гродзенская	Воранаўскі
Зюбалы, в. 84, Д-1		Зюбалы	Нікіцоданы	Сянгэлы	Аршанскі	Віцебскі	Талачынскі
Зюбалы, в. 88, Д-2		Зюбалы	Васіліцы	дзярж.	Лідскі	Гродзенская	Шчучынскі
Зюбелішкі, в. 80, Б-4			Струнга	Гільзены	Ашмянскі		Літва
Зыгі, з. 88, Б-4		Жыгі	Большкі	ш.	Лідскі	Гродзенская	Воранаўскі
Зыгмацішкі, з. 74, Д-4			Янаш	ш.	Брасьлаўскі		Літва
Зыгмунцішкі, в. 89, В-1		Зыгмунішкі	Зыгмунішкі	касцёл	Ашмянскі	Гродзенская	Ігуменскі
Зыкава, з. 81, В-3		Зыкава	Смыт	Сошчацы	Аршанскі	Мінская	Мядзельскі
Зыкаўя, п. 91, В-1		Зыкава	Пануглаўшына	ш.	Менскі	Мінская	Лагойскі
Зыкова, в. 83, А-1			Зыкова	ш.	Полыпчы	Віцебская	Полыпчы
Зяленка, в. 93, Г-4		Зылі	Матлэёў	дзярж.	Аршанскі	Магілёўская	Магілёўскі
Зямяўцы, в. 97, В-4		Зямяўцы	Шнілэў	ш.	Вяўказыскі	Гродзенская	Вяўказыскі
Зяльвы, в. 98, Г-2		Зяльва	Зяльва	Сапегі	Вяўказыскі	Гродзенская	Зяльвенскі
Зяльвы, в. 87, В-1			Бярэзкі	дзярж.	Гарадзенскі		Польшча
Зюзіна, в. 77, Г-1	Зюкоці	Зюзіна	Праслушкі		Полыпчы	Віцебская	Полыпчы
Зюзіна, в. 113, Б-1		Кіраўзамолпск (да 1935 Дзюдзіна)	Горкаль	вінскі капітул	Рэчыцкі	Гомельская	Рэчыцкі
Зюзіна, в. 85, Г-1		не існуе	Дуброўна	Сапегі	Аршанскі	Віцебская	Дубровенскі
Зюзіна, в. 85, Г-2			Дуброўна	Сапегі	Аршанскі		Расіі
Зябень, в. 104, Б-3		да 1998 Зябень	Чудзянь	дзярж.	Рэчыцкі	Магілёўская	Чэрыкаўскі
Зябінава, в. 73, Д-3	Зябінчава		Нявель	Радзівіпы	Полыпчы		Расіі
Зябкі, в. 76, Б-2		не існуе	Зябкі	ш.	Полыпчы	Віцебская	Верхнядзвінскі
Зябкі, в. 76, В-2		Зябкі	Зябкі	Гласкі	Полыпчы	Віцебская	Верхнядзвінскі
Зябкі, в. 82, А-3		Зябкі	Зябкі	ш.	Полыпчы	Віцебская	Лёзненскі
Зяблін, в. 75, Д-3	Земблины	Зяблін	Елы	Лапацінскія	Брасьлаўскі	Віцебская	Шаркаўшчынскі
Зяблінца, в. 92, Б-3		Зяблінцы	Глінкі	Цеханавецкія і інш.	Аршанскі	Віцебская	Талачынскі
Зяблінка, в. 114, Г-1		Зяблінка	Гомель	дзярж.	Рэчыцкі	Гомельская	Гомельскі
Зябронка, в. 84, В-1	Зябрынка, Зябрыны	не існуе	Сінно	Сорокоўскія	Віцебскі	Віцебская	Сянненскі
Зямкі, в. 78, Б-3		Зямкі	Усват	дзярж.	Віцебскі		Расіі
Зямкоўна, в. 76, В-1	Зязюлкі	не існуе	Юстыянава	Шчыты	Полыпчы	Віцебская	Верхнядзвінскі
Зяніна, в. 86, Б-3			Бігры	камэдулы	Гарадзенскі		Польшча
Зяніна, в. 77, Б-3	Зялянкі		Татары	Гільзены	Полыпчы		Расіі
Зялёная, в. 85, Б-2			Рудня	Агінскія	Аршанскі		Расіі
Зялёная Дуброва, з. 92, Б-1	Дуброва	Зялёная Дуброва	Вяжэлры	дзярж.	Аршанскі	Мінская	Барысаўскі
Зялёнкавічы, в. 105, В-1		да 1977 Зялёнкавічы і 12 (зялёся з в. Самаставы)	Зялёнкавічы	дзярж.	Мсціслаўскі	Магілёўская	Касцюковіцкі
Зялёнкі, в. 111, А-1		Зялёнкі	Слуцк	Радзівіпы	Новагародскі	Мінская	Любанскі
Зялёнчына, в. 75, Б-3			Александрава	касцёл	Полыпчы		Латвія
Зялёны, з. 84, В-4		не існуе	Дуброўна	Сапегі	Аршанскі	Віцебская	Лёзненскі
Зялёны Востраў, в. 81, Г-2		не існуе	Марозава	дзярж.	Аршанскі	Мінская	Вілейскі
Зялёны Востраў, в. 83, Г-2		Зялёны Востраў	Дворсці	ш.	Полыпчы	Віцебская	Лепельскі
Зялёны Лог, з. 91, Г-1		у межах г. Мінск	Смалявічы	Радзівіпы і інш.	Менскі	Мінская	Мінскі
Зялёныя Лугі, в. 78, Б-1			Нявель	Радзівіпы	Полыпчы		Расіі
Зялёныя Лукі, в. 113, В-4		Зялёныя Лукі	Гомель	дзярж.	Рэчыцкі	Гомельская	Гомельскі
Зялы, в. 76, Г-2		Дваро-Зялы	Зялы	ш.	Полыпчы	Віцебская	Верхнядзвінскі
Зялы, в. 76, Г-2		Зялы	Зялы	ш.	Полыпчы	Віцебская	Верхнядзвінскі
Зямкава, в. 83, А-4		Зямкава	Нікіціне	ш.	Полыпчы	Віцебская	Шумілінскі
Зямкава, в. 73, Д-2			Спаская	ш.	Полыпчы		Расіі
Зямцы, в. 75, Д-2		Зямцы	Пастовы	Тышкевічы	Брасьлаўскі	Віцебская	Шаркаўшчынскі
Зямцы, в. 77, Д-3		Зямцы	Чарнца	дзярж.	Полыпчы	Віцебская	Шумілінскі
Зямцы, в. 93, Б-2		Зямцы	Шклоў	Чартарыйскія	Аршанскі	Магілёўская	Шклоўскі
Зямцы, в. 93, Б-4		Зямцы	Зямцы	дзярж.	Аршанскі	Магілёўская	Дрыбінскі
Зямцовы, в. 84, Г-2		Зямцоўны	Алексіны	ш.	Віцебскі	Віцебская	Сянненскі
Зямоўскі, з. 84, Г-3		не існуе	Можава	Воўчак	Аршанскі	Віцебская	Сянненскі
Зяцьцаўны, в. 104, Г-1		Зятьцаўны	Чэчэрск	дзярж.	Рэчыцкі	Гомельская	Карматскі
Іван, з. 100, Д-4		Івань	Слуцк	Радзівіпы	Новагародскі	Мінская	Слуцкі
Іванава, в. 72, Д-2			Зашчаткі	езуіты	Полыпчы		Расіі
Іванава, в. 77, А-4			Немань	Радзівіпы	Полыпчы		Расіі
Іванава, в. 79, А-2			Велік	дзярж.	Віцебскі		Расіі
Іванава, в. 100, Г-1		Іванава	Іванава	ш.	Новагародскі	Мінская	Нясвіжскі
Іванавічы, в. 85, Д-2		не існуе	Дуброўна	Сапегі	Аршанскі	Віцебская	Дубровенскі
Іванавічы, в. 93, Г-4		Іванавічы	Матлэёў	дзярж.	Аршанскі	Магілёўская	Магілёўскі
Іванаў Барок, з. 83, Г-1		Чырвоны Кастрычнік	Сенда	Жабы	Аршанскі	Віцебская	Лепельскі

Назва населенага пункту, нумар старонкі і індэкс	Варыянты назваў паводле крыніц	Сучасныя назвы	Да якога маёнтка належала	Уладанне	Павет ВКЛ, краіна	Сучасная прыналежнасць	
						воблась	раён, краіна
Іванаў Стан, в. 95, Б-1			Хісляны	дзярж.	Мсціслаўскі		Расія
Іванаў Стан, в. 95, В-3			Бабыліны	дзярж.	Мсціслаўскі		Расія
Іванаўка, в. 114, Д-4			Гомель	дзярж.	Рэчыцкі		Расія
Іванаўск, в. 95, Д-2		Іванаўск	Дубравы	Галынскія	Мсціслаўскі	Магілёўская	Клімавіцкі
Іванаўшчына, в. 97, А-2		Іванаўшчына	Гародца	дзярж.	Гарадзенскі	Гродзенскі	Гродзенскі
Іванаўшчына, в. 82, Б-2		Іванаўшчына	Іванаўшчына	Корсакі і інш.	Полацкі	Віцебская	Глыбокі
Іванаўшчына, зак. 121, Б-2		Іванаўшчына	Іванаўшчына	шл.	Мазырскі	Гомельская	Мазырскі
Іванецкі, в. 74, Д-3			Дарутавічы	дзярж.	Аршанскі		Літва
Іванкі, в. 118, А-3		Іванкі	Іванкі	дзярж.	Пінскі	Брэсцкая	Пінскі
Іванкаўка, в. 109, Г-1		Іванісавка	Іванісавічы	дзярж.	Пінскі	Брэсцкая	Пінскі
Іванішкава, в. 72, Г-4			Невель	Радзівілы	Полацкі		Расія
Іванішкавічы, в. 104, А-1		Іванішкавічы	Іванішкавічы	шл.	Рэчыцкі	Магілёўская	Слаўгарадскі
Іванішкавічы, в. 112, Б-1		Іванішкавічы	Альбрахтаў	шл.	Мазырскі	Гомельская	Акцябрскі
Іванішчы, в. 73, Д-1			Долясцы	шл.	Полацкі		Расія
Іванішчы, в. 79, Б-3	Аванішчы		Зялік	дзярж.	Віцебскі		Расія
Іванкава, в. 85, В-2			Рудня	Аглюскія	Аршанскі		Расія
Іванкавічы, в. 99, В-1		Іванкавічы	Высоцк	шл.	Слонімскі	Брэсцкая	Баранавіцкі
Іванкаўшчына, в. 83, Д-1		Іванкаўшчына	Халоднічны	Храпатойны	Аршанскі	Магілёўская	Бабруйскі
Іванкі, в. 77, Д-3	Іванкоўкі	не існуе	Казьміны	дзярж.	Віцебскі	Віцебская	Шумілінскі
Іванкі, в. 89, Б-3	Іванцы	Іванкі	Трыбы	дзярж.	Аршанскі	Гродзенская	Чэрвеньскі
Іванкоўшчына, в. 91, Д-1		Валькоўшчына	Лешніца	вілейскі біскуп	Менскі	Мінская	Пухавіцкі
Іванова, в. 76, Б-1		не існуе	Лявонпаль	Лапацінскія	Полацкі	Віцебская	Верхнядзвінскі
Іванова, в. 80, А-3			Усвят	дзярж.	Віцебскі		Украіна
Іванаўшчына, в. 90, А-2		Іванаўшчына	Лебедзева	Радзівілы	Аршанскі	Мінская	Маладзечанскі
Іванск, в. 83, В-3	Іваноц	Іванск	Іванск	езуіты	Полацкі	Віцебская	Чашніцкі
Іванскав, в. 85, В-2			Любавічы	Аглюскія і Друцкі-Любецкі	Аршанскі		Расія
Іванскія, к. 75, Д-4		Іванскія	Чаронка	Корсакі	Полацкі	Віцебская	Шаркаўшчынскі
Іванкова, в. 72, Д-4	Валіжае Іванцова		Поваліч	дзярж.	Полацкі		Расія
Іванкова, в. 76, Б-2		да 1998 Іванцова	Сямёнава	дамініканцы	Полацкі	Віцебская	Верхнядзвінскі
Іванцова, в. 77, А-3			Кубак	шл.	Полацкі		Расія
Іванцова, в. 78, Б-4			Усвят	дзярж.	Віцебскі		Расія
Іванчы, в. 101, А-3	Іванча, Іванчы	Іванчы	Ігумен	вілейскі біскуп	Менскі	Мінская	Чэрвеньскі
Іванчыцы, в. 118, Б-3			Іванчыцы	езуіты	Пінскі		Украіна
Іваны, в. 73, Б-4			Іваны	шл.	Полацкі		Расія
Іванькоў, в. 113, В-3		Іванькоў	Целяцы	дзярж. (ген)	Пінскі	Гомельская	Гомельскі
Іванькі, в. 76, Г-1		Іванькі	Вянжка	шл.	Полацкі	Віцебская	Мёрскі
Іванкова, в. 81, Г-1	Іванкі	Іванкі	Іванкі	шл.	Аршанскі	Мінская	Мядзельскі
Іванкова, в. 78, Д-3		Іванькова	Гранеца	шл.	Віцебскі	Віцебская	Віцебскі
Іванкевічы, в. 108, Б-2		Іванцэвічы	Іванцэвічы	шл.	Слонімскі	Брэсцкая	Іванаўскі
Іванкова, в. 83, Б-2		Іванкова	Чарсткевічы	Базыльяны	Полацкі	Віцебская	Ушацкі
Іванцкава, в. 84, Г-2		Іванцкава	Іванцкава	базыльяны	Аршанскі	Віцебская	Сенненскі
Іванцкова, в. 84, Д-3		Іванцкава	Юрцава	шл.	Аршанскі	Віцебская	Аршанскі
Іванкавічы, в. 98, Г-2		Іванкавічы	Лясна	шл.	Баўсакавіцкі	Гродзенская	Зэльвенскі
Іванкавічы, в. 111, Г-4	Іванкевічы	Іванкавічы	Калоткевічы	дзярж. (ген)	Мазырскі	Гомельская	Петрыкаўскі
Іванкаўцы, в. 80, Д-4		Іванкаўцы	Іванкаўцы	касцёл	Аршанскі	Гродзенская	Свіслацкі
Іванкаўцы, в. 97, В-3		Іванкаўцы	Берастэйца	Мінскае	Гарадзенскі	Гродзенская	Бераставіцкі
Іванкевічы, в. 77, Б-2	Іванкевічы	не існуе	Мурагі	шл.	Полацкі	Віцебская	Расонскі
Іванкевічы, в. 89, Д-1		не існуе	Іванкевічы	Салагубы	Лідскі	Гродзенская	Лідскі
Іванкі, в. 87, В-2			Вайсея	Масальскія	Гарадзенскі		Літва
Іванкавічы, в. 81, Д-3		Іванкавічы	Рачкі	дзярж.	Аршанскі	Мінская	Вілейскі
Іванова, в. 73, Д-2			Альшэнікава	Каміскі	Полацкі		Расія
Іваль, в. 99, В-1	Івесь	Івась	Дварац	Заавіцы	Слонімскі	Гродзенская	Дзятлаўскі
Іверы, в. 90, Б-2		Выверы	Малаўчына	шл.	Аршанскі	Мінская	Маладзечанскі
Івесь, в. 82, А-4		Івось	Шо	Жабкі інш.	Полацкі	Віцебская	Глыбокі
Івоськ, в. 113, В-2		Івоськ	Бакун	дзярж.	Рэчыцкі	Гомельская	Буда-Кашалёўскі
Іконі, в. 84, Г-1	Івані	Іконі	Нямойта	Сангушкі	Віцебскі	Віцебская	Сенненскі
Іконка, в. 84, А-1		Іконіна	Іконіна	шл.	Полацкі	Віцебская	Шумілінскі
Іконцавічы, в. 81, Д-3		Іконцавічы	Курачыц	шл.	Аршанскі	Мінская	Вілейскі
Іконцавічы, в. 90, Б-3		Іконцавічы	Краснае Сяло	дзярж.	Менскі	Мінская	Маладзечанскі
Іконы, в. 84, Б-3	Іваны	Іконы	Іконы	Цеханавецкія	Мсціслаўскі	Магілёўская	Клімавіцкі
Івязак, в. 91, Г-3		не існуе	Шыпяны	вілейскі біскуп	Менскі	Мінская	Смалявіцкі
Івянец, м. 90, Г-1		Івянец	Івянец	Салагубы	Менскі	Мінская	Валожынскі
Ігальніца, в. 77, Б-1		Гальніца	Ігальніца	езуіты	Полацкі	Віцебская	Расонскі
Ігліца, в. 92, Д-4		Ігліца	Любашаны	дзярж.	Аршанскі	Магілёўская	Бялыніцкі
Ігнатава, в. 76, А-3		не існуе	Юхавічы	Храпатойскія	Полацкі	Віцебская	Расонскі
Ігнатава, в. 77, Г-3	Андрэева	не існуе	Казьміны	дзярж.	Віцебскі	Віцебская	Шумілінскі
Ігнатавічы, ак. 97, В-2		Ігнатавічы	Ігнатавічы	шл.	Гарадзенскі	Гродзенская	Бераставіцкі
Ігнатавічы, в. 104, А-4		не існуе	Дубровцы	дзярж.	Мсціслаўскі	Магілёўская	Клімавіцкі
Ігнатаўка, в. 85, Г-2			Дуброўна	Сапегі	Аршанскі		Расія
Ігнатоўка, в. 99, А-1		Ігнатаўка	Ігнатоўка	шл.	Ваўкавыскі	Гродзенская	Навагрудскі
Ігнатоўцы, в. 88, Д-3		Ігнаткаўцы	Лебядз	ляўры	Лідскі	Гродзенская	Лідскі
Ігнатоўшчына, з. 75, Б-4		не існуе	Ігнатоўшчына	шл.	Полацкі	Віцебская	Верхнядзвінскі
Ігнатова, в. 77, А-4			Навель	Радзівілы	Полацкі		Расія
Ігнаткі, в. 96, Г-4			Ігнаткі	шл.	Гарадзенскі		Польшча
Ігнатоўкі, в. 102, Б-1		Ігнаткоўка	Ігнаткоўны	Завады	Менскі	Магілёўская	Асіповіцкі
Ігнаткічы, м. 91, Д-1	Ігнатавічы	не існуе	Анопаль	Радзівілы	Менскі	Мінская	Мінскі
Ігнацкі, в. 75, В-4		Ігнацкі	Камянюты	шл.	Браслаўскі	Віцебская	Мёрскі
Ігнацава, в. 80, Г-3		Ігнацкі	Трасяніці	шл.	Вілейскі	Гродзенская	Астравецкі
Ігнацава, в. 77, А-4			Невель	Радзівілы	Полацкі		Расія
Ігольніч, в. 99, Б-2	Ігольнік	Ігольнік	Сяцевіна		Новагародскі	Гродзенская	Навагрудскі
Ігольніца, в. 77, Б-1		не існуе	Ігальніца	шл.	Полацкі	Віцебская	Расонскі
Ігрушка, в. 92, А-2	Грушка, Ігрошка	Ігрушка	Крупкі	Сангушкі	Аршанскі	Мінская	Крупскі
Ігрыкі, в. 97, Б-1			Гарадня	дзярж.	Гарадзенскі		Польшча
Ігрыкічы, в. 92, А-1		Ігрышча	Барысаў	дзярж.	Аршанскі	Мінская	Крупскі
Ігумень, м. 101, А-4		Чэрвень (да 1923 Ігумен)	Ігумен	вілейскі біскуп	Менскі	Мінская	Чэрвеньскі
Ігуменаў, в. 75, Д-4		не існуе	Ігуменаў	езуіты	Полацкі	Віцебская	Шаркаўшчынскі
Ігуменшчына, в. 77, Д-3		да 1938 Ігумена	Ігуменшчына	езуіты	Полацкі	Віцебская	Шумілінскі
Ідрыя, в. 72, Г-1			Полацк	дзярж.	Полацкі		Расія
Ідута, в. 82, Б-4		Ідута	Судзілавічы	базыльяны	Полацкі	Віцебская	Ушацкі
Ідрэса, в. 77, А-4			Новель	Радзівілы	Полацкі		Расія
Іка, в. 81, Д-2		Іка	Іка	касцёл	Аршанскі	Мінская	Вілейскі
Ізабелін, в. 90, Б-2		Ізабеліна	Хажова	Аглюскія	Аршанскі	Мінская	Маладзечанскі
Ізабелін, м. 96, Г-1	Петухоў	Ізабелін	Ізабелін	Чартарыйскія	Ваўкавыскі	Гродзенская	Ваўкавыскі
Ізабеліна, в. 74, Д-3			Пошкомы	касцёл	Аршанскі		Літва
Ізабеліна, в. 80, Д-3		Ізабеліна	Камянка	шл.	Вілейскі	Гродзенская	Астравецкі
Ізбаевы, в. 78, Д-1		не існуе	Ізбаевы	шл.	Віцебскі	Віцебская	Віцебскі
Ізбаевы, в. 84, А-3		не існуе	Ізбаевы	шл.	Віцебскі	Віцебская	Віцебскі
Ізбіцк, з. 91, В-2	Ізбіцкае	Ізбіцкае	Гарадок	Тышкевічы	Менскі	Мінская	Смалявіцкі
Ізбіцы, в. 107, Б-2		Ізбіцы	Ізбіцы	шл.	Берасцейскі	Брэсцкая	Пружанскі
Ізбішча, в. 76, Б-4		Ізбішча	Станіславава	шл.	Полацкі	Віцебская	Расонскі
Ізбішча, в. 82, Д-1		Ізбішча	Дарагомчы	дамініканцы	Менскі	Мінская	Лагойскі
Ізбішчы, в. 77, А-1			Нявядра	дзярж.	Полацкі		Расія
Ізбкаў, в. 122, А-2	Ізбкаў, Ізбіна	Ізбкаў	Ізбкаў	Асокрскі	Рэчыцкі	Гомельская	Жыткавіцкі
Ізбрагава, в. 110, А-2	Ізрашкава	Ізбрагава	Слуцк	Радзівілы	Новагародскі	Мінская	Салігорскі
Ізмайлава, в. 84, Д-2		Ізмайлава	Ізмайлава	шл.	Віцебскі	Віцебская	Аршанскі
Ізмокі, в. 77, В-2	Ізмокі	не існуе	Сасна	шл.	Полацкі	Віцебская	Полацкі
Ізобіна, в. 93, Г-2		Ізобіна	Булькоўцы	дамініканцы	Аршанскі	Магілёўская	Бялыніцкі
Ізубрыч, в. 76, А-3		Ізубрыч	Ізубрыч	Шадурскі	Полацкі	Віцебская	Верхнядзвінскі
Ізазіь, м. 75, Г-3	Ізазкі	Ізазіь	Ізазіь	шл.	Полацкі	Браслаўскі	Браслаўскі
Ізоны, в. 91, А-3		Ізоны	Смаляры	шл.	Менскі	Мінская	Мінскі
Ілава, в. 83, А-3		Ілава	Вула	Рэвуты?	Полацкі	Віцебская	Шумілінскі
Ілава, в. 83, А-3		не існуе	Вула	Рэвуты?	Полацкі	Віцебская	Шумілінскі
Іласк, в. 107, Г-4	Ілаў	Іласк	Кобрын	дзярж.	Берасцейскі	Брэсцкая	Кобрынскі
Ілаў, в. 82, В-1		Ілава	Янушова	Асокрскі?	Аршанскі	Мінская	Мядзельскі
Ілайка, в. 76, Б-4		не існуе	Пырыкі	дзярж. (ген)	Полацкі	Віцебская	Расонскі
Ілгайцы, в. 75, Г-1	Грычкайшчына	Ілгайцы	Дрысвяты	дзярж.	Браслаўскі	Віцебская	Браслаўскі
Ілішкі, з. 74, Г-4			Дрысвяты	дзярж.	Браслаўскі		Літва
Ілля, м. 90, А-4	Ілля	Ільк	Ілля	Салагубы	Менскі	Мінская	Вілейскі
Ілушта, м. 74, А-3					Курляндскае герцагства		Латвія
Ільгы, в. 87, В-2			Вайсея	Масальскія	Гарадзенскі		Літва
Ільжа, в. 75, Б-2		не існуе	Пікюса	дзярж.	Браслаўскі	Віцебская	Браслаўскі
Ільіна, в. 72, Г-2			Полацк	дзярж.	Полацкі		Расія
Ільіна, в. 76, А-4			Мілячы	дзярж.	Полацкі		Расія
Ільіна, в. 76, Б-2		не існуе	Асвея	Гільзоны	Полацкі	Віцебская	Верхнядзвінскі
Ільіна, в. 77, Б-2		не існуе	Мурагі	шл.	Полацкі	Віцебская	Расонскі

Назвы населеных пунктаў, нумар старонкі і індэкс	Варыянты назваў і паводле крыніц	Сучасныя назвы	Да якога маёнтка належала	Уладанне	Павет ВКЛ, краіна	Сучасная прыналежнасць	
						воблась	раён, краіна
Ільніка, п. 93, 7-2		Ільніка	Галоўчын	Пацы і інш.	Аршанскі	Магілёўская	Магілёўскі
Ільніо, п. 76, А-4			Далосцы	дзярж.	Полацкі		Расія
Ільніцы, п. 83, А-4		Ільніцы	Бешанковічы	Агінскія	Полацкі	Віцебская	Шумілінскі
Ільніцы, п. 93, В-1		Ільніцы	Цюцярын	Агінскія	Аршанскі	Магілёўская	Бешанковіцкі
Ільніко, п. 73, Д-1			Долясцы	шл.	Полацкі		Расія
Ільюшына, п. 83, Б-1		Ільюшына	Судзілавічы	базыльяны	Полацкі	Віцебская	Ушацкі
Ільюхінка, п. 95, Д-3		Ільюхінка	Крычаў	дзярж.	Мсціслаўскі	Магілёўская	Клімавіцкі
Імяніч, п. 107, Г-2		Імяніч	Кобрын	дзярж.	Берасцейскі	Брасцкая	Кобрынскі
Інерліле, п. 83, Б-4		Яўшаліь	Іваалле	шл.	Полацкі	Віцебская	Шумілінскі
Індура, п. 97, Б-3		Індура	Індура	Агінскія	Гарадзенскі	Гродзенская	Гродзенскі
Індыка, п. 73, Д-1			Невель	Радзівілы	Полацкі		Расія
Інтуп, п. 80, Д-3	Індупі	Індубжа	Каменка	шл.	Аманскі	Гродзенская	Астравецкі
Інтупі, м. 80, А-2					Віленскі	Літва	
Іржніца, п. 85, Д-2		Іржніца	Дуброўна	Сапегі	Аршанскі	Віцебская	Дубровенскі
Ісаева, п. 72, Г-1			Полацк	дзярж.	Полацкі		Расія
Ісаева, п. 72, Г-2			Магільна	Агінскія	Полацкі		Расія
Ісаева, п. 72, Д-4			Полацк	дзярж.	Полацкі		Расія
Ісаевічы, п. 99, В-4		Ісаевічы	Дзярэўна		Слонімскі	Гродзенская	Слонімскі
Ісаевічы, п. 101, Д-4		Старыя Ісаевічы	Дарогі	Радзівілы	Новагародскі	Мінская	Гарадзейскі
Ісай, п. 75, Д-1		Ісаі	Богін	Цеханавецкія	Браслаўскі	Віцебская	Браслаўскі
Ісакава, п. 78, Б-2			Усвят	дзярж.	Віцебскі		Расія
Ісакава Буда, п. 93, Д-4		Ісакава Буда	Магілёў	дзярж.	Аршанскі	Магілёўская	Чавускі
Ісакавічы, п. 113, Д-3		Ісакавічы	Лоеў	Юдзіцкія	Рэчыцкі	Гомельская	Лоеўскі
Ісакавіцы, п. 75, Г-3		Ісакавіцы	Вісагы	шл.	Браслаўскі	Віцебская	Браслаўскі
Ісакова, п. 73, Г-1			Плешкава	шл.	Полацкі		Расія
Ісачкава, п. 77, В-3		не існуе	Тарантова	Пільзены	Віцебскі	Віцебская	Гарадоцкі
Ісачкі, п. 75, В-3		Ісачкі	Друйка	шл.	Браслаўскі	Віцебская	Браслаўскі
Ісерня, п. 110, А-3		Ісерна	Слуск	Радзівілы	Ноўгарадскі	Мінская	Слуцкі
Ісхіцаць, м. 99, В-4		Ішкаўцы	Ішкаўцы	Несцяровічы	Ноўгарадскі	Брэсцкая	Баранавіцкі
Ісхоны, п. 103, В-4		Іскань	Новы Быхаў	Сапегі	Аршанскі	Магілёўская	Быхаўскі
Ісхоны, п. 85, Д-2		Іскосы	Дуброўна	Сапегі	Аршанскі	Віцебская	Дубровенскі
Іскрын, п. 81, В-2		Іскрын	Вострыў	шл.	Аманскі	Мінская	Мядзельскі
Іслач, п. 90, Г-3		Іслач	Ракаў	Сангушкі	Мсціслаўскі	Мінская	Мінскі
Іслачка, п. 90, Г-3		не існуе	Ракаў	Сангушкі	Мсціслаўскі	Мінская	Мінскі
Іст, п. 76, Д-2		Іст	Іст	шл.	Полацкі	Віцебская	Мёрскі
Історкі, п. 103, В-3		Історкі	Новы Быхаў	Сапегі	Аршанскі	Магілёўская	Быхаўскі
Історкі, п. 112, А-4		Історкі	Страшын	віленскі біскуп	Рэчыцкі	Гомельская	Жлобінскі
Істуфішана, п. 72, Д-3			Полацк	дзярж.	Полацкі		Расія
Ікі, м. 89, Г-2		Іўе	Іўе	Агінскія	Аманскі	Гродзенская	Іўеўскі
Ікі, п. 90, Б-3		Іўкі	Іўкі	Чартарыйскія	Мінскі	Мінская	Мядзельчанскі
Ікчыка, п. 72, Г-4			Старасселле	Багамольцы	Полацкі		Расія
Ішчалінь, м. 98, А-2		Ішчалінь	Ішчалінь	Несцяровічы	Лідскі	Гродзенская	Шчучынскі
Казакова, п. 76, В-1	Казакі	не існуе	Юстыцына	Шчыты	Полацкі	Віцебская	Верхнядзвінскі
Кабайлы, п. 81, Б-2	Кабайлы	Кабайлы	Чарнаты	дзярж.	Аманскі	Мінская	Мядзельскі
Кабак, п. 73, Д-1	Лабрэнцава		Немель	Радзівілы	Полацкі		Расія
Кабак, п. 83, Б-2	Кабак	Кабак	Бабна	шл.	Полацкі	Віцебская	Лепельскі
Кабак, п. 107, В-4	Кабакі	Бездна	дзярж.	Берасцейскі	Берасцейскі	Брэсцкая	Іванаўскі
Кабанаўка, п. 112, Б-4	Кабанаўка	Горвель	вілюскі кашт.	Рэчыцкі	Гомельская	Жлобінскі	
Кабанчы, п. 78, Г-3	Кабаны	Усвят	дзярж.	Віцебскі	Віцебская	Віцебскі	
Кабаны, п. 90, В-2		Краснаармейскае (да 1964 Кабаны)	кансіён	Мінскі	Мінская	Мядзельчанскі	
Кабелька, п. 116, Б-1	Кабелька	Славятычы	Радзівілы	Берасцейскі	Брэсцкая	Драгічынскі	
Кабішча, п. 78, Д-1	Кабішча	Казлоўшчына	Пацеі	Віцебскі	Віцебская	Гарадоцкі	
Кабулі, п. 97, Д-4	Кабудзе	Кабулі	Кабулі	шл.	Вайпаласкі	Гродзенская	Свіслацкі
Кабыцы, п. 90, А-4	Кабыля	Акцябрскае (да 1964 Кабыле)	Юнцавічы	шл.	Мінскі	Мінская	Пухавіцкі
Кабыліна Слабада, п. 113, Б-4		Рассвенкаа (да 1964 Кабылянка)	Рудзянкі		Рэчыцкі	Гомельская	Буда-Кашалёўскі (Гомельскі)
Кабышавіцы, п. 121, Б-4	Каралін	не існуе	Тульгавічы	езуіты	Мазырскі	Гомельская	Капцявіцкі
Кабышчы, п. 101, Б-2		Пыліанскае (да 1964 Кабышчы)	Гарадзец і Сергіевічы	Радзівілы і інш.	Мінскі	Мінская	Пухавіцкі
Кабышчы, п. 102, Д-3		Вішнёўка (да 1937 Кабышчы)	Бабруйск	дзярж.	Рэчыцкі	Магілёўская	Бабруйскі
Кабышчы, п. 104, В-1	Кабылякі	Дубравіна (1964 Кабышчы)	Быч	дзярж.	Рэчыцкі	Гомельская	Кармінскі
Кабышкіна, п. 95, Б-1			Хісловічы	дзярж.	Мсціслаўскі		Расія
Кабышкі, м. 81, В-2	Кабышкі	Нарач (да 1964 Кабышкі)	Кабышкі	Хаміскія	Аманскі	Мінская	Мядзельскі
Кабышкі, п. 76, Б-2		не існуе	Жудзялішкі	Храпавіцкія	Полацкі	Віцебская	Верхнядзвінскі
Кабышкі, п. 84, Б-3		не існуе	Кабышкі	дзярж. (чэн)	Віцебскі	Віцебская	Віцебскі
Кабышышкі, п. 89, Б-4		Кабышышкі	Моісеі	шл.	Аманскі	Мінская	Валожынскі
Кабышышкі, п. 100, Г-3		Капітана (да 1964 Кабышчышкі)	Сянук	Радзівілы	Новагародскі	Мінская	Капыльскі
Кабышчышкі, п. 112, Б-2		Палессе (да 1939 Кабышчышкі)	Азаркавы	дзярж.	Мазырскі	Гомельская	Светлагорскі
Кабышкі, п. 84, Д-4		Прышпіпоўе	Кабышкі	дзярж.	Аршанскі	Віцебская	Аршанскі
Кабышкі, п. 88, Г-1		Дружная (да 1969 Кабышкі)	Варажанск	дзярж.	Вяўляскі	Гродзенская	Вяўляскі
Кабышкіна, п. 102, Б-2		Акцябрск (да 1964 Кабышкіна)	Кабышкіна	езуіты	Аршанскі	Магілёўская	Клічаўскі
Кабышкі, п. 106, Д-3			Берасце	дзярж.	Берасцейскі		Польшча
Кабкі, п. 76, Д-2		да 1997 Кабкішкіна	Яна	шл.	Полацкі	Віцебская	Мёрскі
Кабалі, п. 87, Г-4			Горадна	дзярж.	Гарадзенскі		Літва
Кавакі, п. 122, Б-3		Кавака	Брагін	Рамікуй?	Кіеўскае ваяв. Польская	Гомельская	Брагінскі
Кавалёва, п. 72, Д-4			Долясцы	шл.	Полацкі		Расія
Кавалёва, п. 76, Б-1		не існуе	Лінкоміхі	Лапацінскія	Полацкі	Віцебская	Верхнядзвінскі
Кавалёва, п. 78, В-3		не існуе	Сакавіна	Корсакі	Полацкі	Віцебская	Верхнядзвінскі
Кавалёва, п. 77, А-2			Яўна	шл.	Полацкі		Расія
Кавалёва, п. 77, Б-1		не існуе	Парэчча	шл.	Полацкі	Віцебская	Расонскі
Кавалёва, п. 78, В-1		не існуе	Езярышча	дзярж.	Віцебскі	Віцебская	Гарадоцкі
Кавалёва, п. 78, В-1		Кавалёва	Усвят	дзярж.	Віцебскі	Віцебская	Гарадоцкі
Кавалёва, п. 78, В-2		не існуе	Усвят	дзярж.	Віцебскі	Віцебская	Гарадоцкі
Кавалёва, п. 78, Г-3		Кавалёва	Усвят	дзярж.	Віцебскі	Віцебская	Віцебскі
Кавалёва, п. 82, А-2		Кавалёва	Парэчча	Пацеі	Полацкі	Віцебская	Шаркаўшчынскі
Кавалёва, п. 84, А-3		не існуе	Аўдзевічы	базыльяны	Віцебскі	Віцебская	Віцебскі
Кавалёва, п. 95, Д-2		Кавалёўка	Крычаў	дзярж.	Мсціслаўскі	Магілёўская	Клімавіцкі
Кавалёва Судзянічі, п. 72, Г-2			Полацк	дзярж.	Полацкі		Расія
Кавалевічы, п. 83, Г-2		Кавалевічы	Халотнічы	Храптовічы	Аршанскі	Віцебская	Лепельскі
Кавалевічы, п. 91, А-1		не існуе	Кавалевічы		Мінскі	Мінская	Заслаўскі
Кавалевічы, п. 101, Б-1		Кавалевічы	Сяргеевічы	шл.	Мінскі	Мінская	Пухавіцкі
Кавалевічы, п. 84, В-4		не існуе	Бабінавічы	дзярж.	Віцебскі	Віцебская	Лёзненскі
Кавалёвіч, п. 82, А-1		Кавалёвіч	Хурэо	фрэнцыскане	Полацкі	Віцебская	Лёзненскі
Кавалёўка, п. 80, Г-3		Кавалёўка	Быстрыца	дзярж.	Віленскі	Гродзенская	Астравецкі
Кавалёўка, п. 72, Д-1			Нішча	Агінскія	Полацкі		Расія
Кавалёўка, п. 95, В-2			Кавалёўка	шл.	Мсціслаўскі		Расія
Кавалеўцы, п. 77, Г-4		Кавалеўцы	Езярышча	дзярж.	Віцебскі	Віцебская	Гарадоцкі
Кавалеўцы, п. 90, Д-2	Кавалеўцышна	Вольна	Сцяшыца	Корсакі	Мінскі	Мінская	Дзяржынскі
Кавалёўцы, п. 96, Г-4		Заблудаў	Заблудаў	Радзівілы	Гарадзенскі		Польшча
Кавалеўшчына, п. 75, Б-4	Кавалёўшчына	Пагост	Сапегі	Полацкі	Віцебская	Верхнядзвінскі	
Кавалеўшчына, п. 76, В-2	Кавалёўшчына	Вальчыцы	дамініканцы	Полацкі	Віцебская	Верхнядзвінскі	
Кавалеўшчына, п. 81, Д-4	не існуе	Рындзевічы	Сяўені	Аманскі	Мінская	Вілейскі	
Кавалеўшчына, п. 83, А-1	Кавалёўшчына	Завенізіна	шл.	Полацкі	Віцебская	Ушацкі	
Кавалеўшчына, п. 83, А-2	Кавалёўшчына	Асінаўка	шл.	Полацкі	Віцебская	Ушацкі	
Кавалеўшчына, п. 83, А-4	Кавалёўшчына	Бешанковічы	Агінскія	Полацкі	Віцебская	Шумілінскі	
Кавалеўшчына, п. 84, Д-4	не існуе	Маклакова	шл.	Аршанскі	Віцебская	Аршанскі	
Кавалеўшчына, п. 85, Г-3		Дуброўна	Сапегі	Аршанскі		Расія	
Кавалеўшчына, п. 89, Б-1	Кавалеўцышна	Герачыны	дзярж.	Аманскі	Гродзенская	Воранаўскі	
Кавалеўшчына, п. 91, Б-2	Кавалёўшчына	Калодзезі	шл.	Мінскі	Мінская	Смалявіцкі	
Кавалеўшчына, п. 100, Б-2	Задворцы	не існуе	Слуцкае	Чартарыйскія	Мінскі	Мінская	Слуцкі
Кавалец, п. 97, А-3		да 1986 Кавальцы (злілася з в. Славічы)	Горадна	дзярж.	Гарадзенскі	Гродзенская	Гродзенскі
Кавалі, п. 72, Д-2			Полацк	дзярж.	Полацкі		Расія
Кавалі, п. 78, Б-3	Кавалі	Клясцы	дзярж.	Полацкі	Віцебская	Расонскі	
Кавалі, п. 77, В-2	Кавалі	Казымы	дзярж.	Полацкі	Віцебская	Полацкі	
Кавалі, п. 80, Б-4	Кавалі		жэмейскі біскуп	Аманскі	Віцебская	Пастаўскі	
Кавалі, п. 80, Д-3	Кавалі	Астравец	Корсакі	Віленскі	Гродзенская	Астравецкі	
Кавалі, п. 80, Д-4	Кавалі	Сопы	шл.	Аманскі	Гродзенская	Смаргонскі	
Кавалі, п. 81, А-4	Кавалі	Гарадок	Жабы	Аманскі	Віцебская	Пастаўскі	
Кавалі, п. 81, Б-3	Кавалі	Сямы	Кошчыцы	Аманскі	Віцебская	Пастаўскі	
Кавалі, п. 81, В-4	Кавалі	Жоскі	шл.	Аманскі	Мінская	Мядзельскі	
Кавалі, п. 81, Г-4	Кавалі	Янушава	Аскерэ?	Аманскі	Мінская	Мядзельскі	
Кавалі, п. 82, А-2	не існуе	Парэчча	шл.	Полацкі	Віцебская	Лёзненскі	
Кавалі, п. 82, Б-2	Кавалі	Глыбокае	каралевы	Полацкі	Віцебская	Лёзненскі	
Кавалі, п. 85, А-1	Кавалі	Варшава	Агінскія	Віцебскі	Віцебскі	Лёзненскі	
Кавалі, п. 88, Д-3	Кавалі		шл.	Ліцкі	Гродзенскі	Лідскі	
Кавалі, п. 89, В-1		Дзевяткі	дзярж.	Аманскі		Літва	

Назвы населенных пунктаў, нумар старонкі і індэкс	Варыянты назваў паводле крыніц	Сучасныя назвы	Да якога маёнтка належала	Уладанне	Павет ВКЛ, краіна	Сучасная прыналежнасць воблась	раён, краіна
Кавалі, в. 89, В-1		Кавалі	Ліпінкі	дзярж.	Ашмянскі	Гродзенская	Іўеўскі
Кавалі, в. 90, А-1		Кавальцы	Крывічы	шл.	Ашмянскі	Мінская	Мядзельчанскі
Кавалі, в. 90, А-3		Кавалі	ішн	Сідагубы	Менскі	Мінская	Вілейскі
Кавалі, в. 90, Д-2		не існуе	Старынкі	Радзівілы	Менскі	Мінская	Дзяржынскі
Кавалі, в. 97, А-2			Горахна	дзярж.	Гарадзенскі		Польшча
Кавалі, в. 97, Б-4		не існуе	Горахна	дзярж.	Гарадзенскі	Гродзенская	Бераставіцкі
Кавалі, в. 97, Б-4		Кавалі	Йоўна	дзярж.	Вайкавыскі	Гродзенская	Вайкавыскі
Кавалі, в. 97, В-3		Кавалі	Бераставіца	шл.	Гарадзенскі	Гродзенская	Бераставіцкі
Кавалі, в. 98, Д-3		Кавалі	Рэжана	Санегі	Слонімскі	Брэсцкая	Пружанскі
Кавалі, в. 99, В-1		Кавалі	Высоцк	шл.	Слонімскі	Гродзенская	Слонімскі
Кавалі, в. 99, Г-4		Кавалі	Вядзьма	Лопаты	Ваўкавыскі	Брэсцкая	Лунінецкі
Кавалі, в. 102, Д-4		Кавалі	Міхалёва	Радзівілы	Рэчыцкі	Магілёўская	Бабруйскі
Кавалі, в. 111, Б-4		Кавалі	Рудабялка	Масюкі, (Ян)	Мазырскі	Гомельская	Акцябрскі
Кавалі, в. 122, Б-3		Кавалі	Мікуліны	Аскеркі	Карагелустаа Польскае	Гомельская	Брагінскі
Кавалія, в. 106, В-3	Кавалёўшчына	Кавалі	Высокае	Сапегі	Берасцейскі	Брэсцкая	Камянецкі
Кавалія, в. 77, Б-4		Кавалі	Тарантова	Тышкевіч	Полацкі		Расія
Кавалія, в. 76, Б-2		не існуе	Сіменкава	дамініканцы	Полацкі	Віцебская	Верхнядзвінскі
Кавальшчына, в. 81, А-1	Кавалёўшчына	"	Кавальшчына	шл.	Ашмянскі		Літва
Кавярні, в. 88, В-4		Кавярыкі	Жырмуны	Радзівілы	Лідскі	Гродзенская	Воранаўскі
Кавясы, в. 78, А-4			Волік	ізяслав.	Віцебскі		Расія
Кавянец, в. 81, Д-4	Кавенева, Кавені	да 1976 Кавенева	Кавасюў	шл.	Ашмянскі	Мінская	Вілейскі
Кавярдзянкі, в. 106, Д-4		Кавярдзянкі	Кавярдзянкі	Чартарыйскія	Берасцейскі	Брэсцкая	Брэсцкі
Кавярэзна, в. 78, В-1		Кавярэзна	Усені	дзярж.	Віцебскі	Віцебская	Расія
Кавярзы, в. 78, А-1			Нявель	Радзівілы	Полацкі		Расія
Кавярзы, в. 78, В-2			Усені	дзярж.	Віцебскі	Віцебская	Гарадокскі
Кавуны, в. 77, Д-1		Кавуны	Сітуна	праваслаўны архіепіскап	Полацкі	Віцебская	Полацкі
Кавырзянёва, в. 72, В-1			Сябеж	Радзівілы	Полацкі		Расія
Кавыльчыкі, в. 105, Б-1	Кобчыкі	Кавыльцы	Крычэў	дзярж.	Мсціслаўскі	Магілёўская	Касцюковіцкі
Кавяцілень, в. 90, Д-3		Кавяцілень	Кайданаў	Радзівілы	Менскі	Мінская	Дзяржынскі
Кадарацкі, з. 75, Д-3	Кадарацішкі	Кадрацкі	Пагост	Сапегі	Браслаўскі	Віцебская	Шаркаўшчынскі
Кадзі, в. 77, Г-3	Кодзі	да 1997 Кадзі	Казьліці	дзярж.	Віцебскі	Віцебская	Гарадоцкі
Кадзіна, м. 94, Б-3			Кадзіна	Пацві	Мсціслаўскі		Расія
Кадзіна-ва, в. 93, Г-4	Кадзіна	Кадзіна	Магілёў	дзярж.	Аршанскі	Магілёўская	Магілёўскі
Кадзіна-ва, в. 93, Г-4	Кадзіна		Магілёў	дзярж.	Аршанскі	Магілёўская	Чавускі
Кадзянюш, в. 115, В-3			Кадзюшэ	дзярж.	Берасцейскі		Польшча
Кадлубішча, в. 82, В-4		Кадлубішча	Бярэзно	Чарнюшэн	Менскі	Віцебская	Докшыцкі
Кадлуні, в. 81, Б-3		Кадукі	Пасланы	Тызенгаўзы	Ашмянскі	Віцебская	Пастаўскі
Кадлуцкевічы, з. 81, В-3		не існуе	Шчокаты	шл.	Ашмянскі	Мінская	Мядзельскі
Кадмы, в. 67, Г-2		Кадмы	Кадыш	шл.	Гарадзенскі	Гродзенская	Гродзенскі
Кажнёўцы, в. 87, Б-3		Кажнёўцы	Гораднія	дзярж.	Гарадзенскі	Гродзенская	Бераставіцкі
Кажтанка, в. 106, Д-2			Кажтанка	дамініканцы	Берасцейскі		Польшча
Кажцяшэты, в. 89, Б-3		Кажцяшэты	Касцюконты	шл.	Ашмянскі	Гродзенская	Ашмянскі
Кажмажкі, в. 77, Б-4	Кажмяжкна	не існуе	Обаль	дзярж.	Віцебскі	Віцебская	Шаркаўшчынскі
Кажмяжкі, в. 85, А-2			Мікуліна	Агінскія	Віцебскі		Расія
Кажмяжкна, в. 77, В-4	Кажмяжкі	не існуе	Кажмяжна	дзярж.	Віцебскі	Віцебская	Гарадоцкі
Кажмячэнка, в. 73, Д-1		не існуе	Невель	Радзівілы	Полацкі		Расія
Кажмячэнка, в. 104, Б-1	Кажмяжкі, Заблін	Кажмяжкна	Прапойск	дзярж.	Рэчыцкі	Магілёўская	Краснапольскі
Кажмячына, в. 76, Б-3		не існуе	Папоўнцы	шл.	Полацкі	Віцебская	Расонскі
Кажмячына, в. 84, Б-4		не існуе	Добрына	Гуржі	Віцебскі	Віцебская	Лёзненскі
Кажмяжэўка, в. 114, Д-4			Тромель	дзярж.	Рэчыцкі		Расія
Кажын-Гарадок, м. 110, Д-1		Кажан-Гарадок	Кажын-Гарадок	Шыпты	Новагародскі	Брэсцкая	Лунінецкі
Кажэшкі, в. 73, А-3			Сабеж	Радзівілы	Полацкі		Расія
Кажэры, в. 83, Г-2		Кажэры	Пярэшкі	шл.	Аршанскі	Віцебская	Чашніцкі
Кажэхінічы, в. 95, Б-1			Кажухоны	Валовны	Мсціслаўскі		Расія
Кажэхоўцы, в. 99, Б-1		Кажэхоўцы	Акмяны	шл.	Новагародскі	Гродзенская	Дзятлоўскі
Кажэхоўчына, в. 94, Б-4			Любамны	шл.	Мсціслаўскі		Расія
Кажэшкі, з. 100, Д-3		Кажэлкі	Капыль	Радзівілы	Новагародскі	Мінская	Слуцкі
Кажэшкі, в. 122, В-1		не існуе	Барбарову	Асакні	Мазырскі	Гомельская	Хойніцкі
Кажэжні, з. 83, Б-4		не існуе	Бешанковцы	Агінскія	Полацкі	Віцебская	Бешанковшкі
Кказ, з. 100, Б-3	Казакі	не існуе		Радзівілы	Менскі	Мінская	Уздзенскі
Казабародзь, в. 90, Б-1		Казабародзь	Казабародзь	шл.	Аршанскі	Магілёўская	Круглянскі
Казадзева, в. 78, Б-3			Усвят	дзярж.	Віцебскі		Расія
Казадоль, в. 72, Д-4			Полацк	дзярж.	Полацкі		Расія
Казадой, в. 84, Г-2		Заслонаўка (да 1945 Казадой)	Пуплеева	шл.	Віцебскі	Віцебская	Оршанскі
Казадойка, в. 113, Г-2		Казазелка	Казазелка	Рэчыца	дзярж.	Гомельская	Рэчыцкі
Казакі, в. 84, А-2		Казакі	Мядзялінка	шл.	Віцебскі	Віцебская	Віцебскі
Казакі, в. 90, Г-2		Казакі	Ракаў	Сапегаўскі	Менскі	Мінская	Вілейскі
Казакова, в. 75, В-3		Казакова	Мёры	шл.	Браслаўскі	Віцебская	Мёрскі
Казакова, в. 76, В-3		Казакова	Сяканішча	Корсакі	Полацкі	Віцебская	Верхнядзвінскі
Казакова, в. 77, Д-4		Казакова	Езярышча	дзярж.	Віцебскі	Віцебская	Гарадоцкі
Казакова, в. 78, Б-2			Усвят	дзярж.	Віцебскі		Расія
Казакова, в. 78, Г-3		Казакова	Дрэйшцель	Чамхаевецкія	Віцебскі	Віцебская	Віцебскі
Казакова, в. 84, Г-4		не існуе	Бабіна	дзярж.	Аршанскі	Віцебская	Аршанскі
Казакова Слабада, в. 84, Г-3		Слабада	Бабіна	дзярж.	Аршанскі	Віцебская	Аршанскі
Казакоўшчына, в. 88, В-3		Старая Казакоўшчына	Казакоўшчына	Радзівілы	Лідскі	Гродзенская	Воранаўскі
Казанковічы, в. 110, Д-4		Казанковічы	Кольна	езуіты	Пінскі	Гомельская	Жыткавіцкі
Казанойка, м. 83, В-3		Казанойка	Чашнікі	Лопаты	Полацкі	Віцебская	Чашніцкі
Казанойка, в. 115, Б-4					Берасцейскі		Польшча
Казанойка, в. 116, А-1			Кодзень	Сапегі	Берасцейскі		Польшча
Казанойшчына, з. 80, В-4	Кайзанойшчына	Казанойшчына	Клешаны	Корсакі	Ашмянскі	Гродзенская	Астравецкі
Казанцы, в. 89, Б-2		Казінцы	Гаўя	Хамінскія	Лідскі	Гродзенская	Шчучынскі
Казарова, в. 78, Г-1		да 1981 Казырова	Езярышча	дзярж.	Віцебскі	Віцебская	Гарадоцкі
Казарэўцы, в. 81, А-4		Казарэўшчына	Паставы	Тызенгаўзы	Ашмянскі	Віцебская	Пастаўскі
Казарэзы, в. 89, В-1		Казарэзы	Гараняны	дзярж.	Ашмянскі	Гродзенская	Іўеўскі
Казарэльчыкі, в. 76, Б-2		не існуе	Асвея	Полацк	Полацкі	Віцебская	Верхнядзвінскі
Казарэльчына, в. 85, Д-2		Казарэльчына	Дубровіча	Сапегі	Аршанскі	Віцебская	Дубровенскі
Казарэзы, в. 74, Г-4		Казарэзы	Вудзы	вілейскі біскуп	Браслаўскі	Віцебская	Браслаўскі
Казарэзы, в. 89, А-2		Казарэзы	Рудзявічы	шл.	Ашмянскі	Гродзенская	Ашмянскі
Казарэзы, в. 90, Г-2		Радзікі	Іванец	Сапегаўскі	Менскі	Мінская	Вілейскі
Казарэзы, в. 98, А-2		Казарэзы	Чарнушэўшына	шл.	Лідскі	Гродзенская	Шчучынскі
Казачкі, в. 76, Д-1		Казачкі	Лукі	Жабы	Полацкі	Віцебская	Шаркаўшчынскі
Казачкоўкі, в. 85, Г-2			Дубровіча	Сапегі	Аршанскі		Расія
Казачына, м. 74, Д-2			Казачына		Браслаўскі	Віцебская	Літва
Казейкі, в. 97, Б-4		Казейкі	Воля	Сапегі	Гарадзенскі	Гродзенская	Мастоўскі
Казейкі, в. 103, Б-1		Казейкі	Жабцэк	шл.	Новагародскі	Мінская	Стаўбцоўскі
Казекава, в. 90, В-4	Казекаў	Казекава	Буцэвічы	Валадковічы	Менскі	Мінская	Мінскі
Казел Кабан-к, 72, Г-4			Полацк	дзярж.	Полацкі		Расія
Казелкі, в. 72, Д-2			Полацк	дзярж.	Полацкі		Расія
Казелле, в. 76, Г-4		Гакцялева	Коццева	дамініканцы	Полацкі	Віцебская	Полацкі
Казелле, в. 104, В-3		Казелле	Ольбін	шл.	Рэчыцкі	Магілёўская	Краснапольскі
Казелле, в. 104, В-4		Казелле	Крычаў	дзярж.	Мсціслаўскі	Магілёўская	Краснапольскі
Казельская Буда, в. 104, В-4			да 1970-х Казельская Буда (злілася з н. Казелле)	Крычаў	дзярж.	Мсціслаўскі	Магілёўская	Краснапольскі
Казельшчына, в. 90, Г-3		Казельшчына	Барадзіне	шл.	Менскі	Мінская	Мінскі
Казетчына, в. 94, Б-3		не існуе	Казетчына	шл.	Мсціслаўскі	Магілёўская	Мсціслаўскі
Казечкі, в. 84, Д-3		Казечкі		шл.	Аршанскі	Віцебская	Аршанскі
Казечына, в. 84, Д-3	Казечкі	Казочына	Межына	Войчак	Аршанскі	Віцебская	Аршанскі
Казлавка, в. 90, Б-1	Клаўцы	Казлавы	Гародзішчэ	шл.	Аршанскі	Мінская	Мядзельчанскі
Казімерава, в. 94, В-4		у межах г. Мсціслаў	Казімерава	Гальнскія	Мсціслаўскі	Магілёўская	Мсціслаўскі
Казімерава, в. 102, Б-1		Казімерова	Каменічы	Замкны	Менскі	Магілёўская	Асіповіцкі
Казімірава, в. 78, Д-3	Казімерава	не існуе	Казімірава	Цекананавіцкія	Віцебскі	Віцебская	Віцебскі
Казімірава, в. 113, А-1	Калыбаўка	Калыбаўка	Гарадзец	Халецкія	Рэчыцкі	Гомельская	Жлобінскі
Казімірэў, в. 76, Б-4		не існуе	Казімірэў	шл.	Полацкі	Віцебская	Расонскі
Казімірэў, м. 112, А-4		Казімірава	Казімірэў	дзярж.	Рэчыцкі	Гомельская	Жлобінскі
Казімірэўка, в. 87, Д-3		Казімірэўка	Казімірэўка	кармеліты	Гарадзенскі	Гродзенская	Гродзенскі
Казімірэўка, в. 93, Г-3		да 1978 Казімірэўка (у межах г. Магілёў)	Гаюўчын	Пацы	Аршанскі	Магілёўская	Магілёўскі
Казімірэўка, в. 114, А-3		Казімірэўка	Лоеў	Юшкевіч	Рэчыцкі	Гомельская	Лоеўскі
Казімірэўская Слабада, з. 103, Д-1		Казімірэўская Слабодка	Казімірэў	дзярж.	Рэчыцкі	Гомельская	Жлобінскі
Казімірова, в. 76, Д-4	Казімірэўка	Казімірова	Турэўля	езуіты	Полацкі	Віцебская	Полацкі
Казімірова, в. 84, А-4		Казімірова	Казімірова		Віцебскі	Віцебская	Віцебскі
Казімірэўка, в. 93, Б-1		Казімірэўка	Круглае	Агінскія	Аршанскі	Магілёўская	Круглянскі
Казіна, в. 85, Д-1		Казіны	Расасна	трынітарыі	Аршанскі	Віцебская	Браслаўскі
Казіна Слабада, в. 85, Б-2			Мікуліц	Агінскія	Віцебскі		Расія
Казіна Сяло, в. 84, В-1	Казінава Сяло		Лугінаўны	Агінскія	Віцебскі	Віцебская	Бешанковскі
Казінава, в. 78, А-4			Пустыня	Плятары	Полацкі		Латвія

Назвы населеных пунктаў, нумар старонкі і індэкс	Варыянты назваў паводле крыніц	Сучасныя назвы	Да зводу маёнткаў належала	Уладанне	Павет ВКЛ, краіна	Сучасная прыналежнасць	
						вобласць	раён, краіна
Казінец, в. 81, Г-2		не існуе	Казінец	Сулістроўскія	Ашмянскі	Мінская	Мядзельскі
Казінец, в. 76, В-2		не існуе	Зялю	шл.	Полацкі	Віцебская	Верхнядзвінскі
Казінцова, в. 73, В-3			Дзядзіна	Гільзены	Полацкі		Расія
Казінцы, в. 84, А-4		не існуе	Вялідзічы	Агінскія	Віцебскі	Віцебская	Лёзненскі
Казінцы, в. 69, В-2		Казінцы	Іўе	Агінскія	Ашмянскі	Гродзенская	Іўеўскі
Казінцы, в. 91, А-2		Казінец	Камень	Тышкевічы	Мінскі	Мінская	Лагойскі
Казінчына, в. 83, В-1		Казінчына	Замідзічы	шл.	Полацкі	Віцебская	Лёзненскі
Казіразўчына, к. 89, Б-4		не існуе	Казіразўчына	шл.	Ашмянскі	Гродзенская	Смаргонскі
Казіровка, в. 77, А-3			Татэры	Гільзены	Полацкі		Расія
Казлі, в. 72, В-1			Полаця	дзярж.	Полацкі		Расія
Казлі, в. 72, В-1					Расійская імперыя		Расія
Казлы, в. 81, Б-3		Казлы	Паставы	Тызенгаўзы	Ашмянскі	Віцебская	Пастаўскі
Казлыч, в. 80, А-4			Казлыч	шл.	Ашмянскі		Літва
Казлішкі, з. 74, Д-3	Казлавішкі		Дайгішкі	дзярж.	Ашмянскі		Літва
Казліцча, в. 91, А-1		не існуе	Якаўлынзна	шл.	Мінскі	Мінская	Лагойскі
Казлова, в. 73, Г-3			Казлова		Полацкі		Расія
Казлова, в. 76, А-1		не існуе	Лявонкалъ	Ляпацінскія	Полацкі	Віцебская	Верхнядзвінскі
Казлова, в. 77, А-2			Яна	шл.	Полацкі		Расія
Казлова, в. 77, А-3			Казлова	шл.	Полацкі		Расія
Казлова, в. 77, А-4	Казлоўка		Невель	Радзівіліы	Полацкі		Расія
Казлова, в. 77, Б-4			Завярэжжа	шл.	Полацкі		Расія
Казлова, в. 77, В-4		Казлова	Скобіна	взуты	Віцебскі	Віцебская	Гарадоцкі
Казлова, в. 78, А-3			Нявель	Радзівіліы	Полацкі		Расія
Казлова, в. 78, Б-1			Ёмрычна	дзярж.	Віцебскі		Расія
Казлова, в. 84, А-2		не існуе	Астроўна	Пацеі	Віцебскі	Віцебская	Віцебскі
Казлова, в. 84, Б-3		не існуе	Сялюты	Пацеі	Віцебскі	Віцебская	Віцебскі
Казлова, в. 84, Д-3		не існуе	Казлова	шл.	Аршанскі	Віцебская	Аршанскі
Казлова, в. 93, Г-3	Казлоўка	не існуе	Маглявў	дзярж.	Аршанскі	Магілёўская	Магілёўскі
Казлова, в. 95, Б-2			Жлізавічы	дзярж.	Мсціслаўскі		Расія
Казлова, в. 78, Г-2		Казлоўны	Казлоўны	Пацеі	Віцебскі	Віцебская	Гарадоцкі
Казлоўны, ак. 87, Д-3		Казлоўны	Казлоўны	шл.	Гарадзенскі	Гродзенская	Гродзенскі
Казлоўны, в. 93, А-4		Казлоўны 1	Шклоў	Чартарыйскія	Аршанскі	Віцебская	Віцебскі
Казлоўны, в. 98, Г-3		Казлоўны	Сынкоўны	шл.	Слонімскі	Гродзенская	Зэльвенскі
Казлоўны, в. 99, В-2		Казлоўны	Лынява	Тызенгаўзы	Слонімскі	Брэсцкая	Баранавіцкі
Казлоўны, в. 101, Д-1		Казлоўны	Слуцк	Радзівіліы	Новагародскі	Мінская	Слуцкі
Казлоўны, в. 103, Д-3		да 1936 Казлоўны (злілася з в. Майскае)	Казлоўны	дзярж. (ген)	Рэчыцкі	Гомельская	Жлобінскі
Казлоўны, в. 111, А-4		Казлоўны	Бабруйск	дзярж.	Рэчыцкі	Магілёўская	Расія
Казлоўны, в. 112, Г-2		Казлоўны	Казлоўны	дзярж. (ген)	Мазырскі	Гомельская	Калінкавіцкі
Казлоў Бераг, в. 92, Д-3		Казлоў Бераг	Слабада	вотчыне біскуп	Аршанскі	Мінская	Беразінскі
Казлоўка, в. 84, Г-1		Казлоўка	Сянно	Сангушкі	Віцебскі	Віцебская	Сенненскі
Казлоўка, в. 90, Г-3		Казлоўка	Старое Сяло	Радзівіліы	Мінскі	Мінская	Мінскі
Казлоўка, в. 94, В-3		Казлоўка	Казлоўка	шл.	Мсціслаўскі	Магілёўская	Мсціслаўскі
Казлоўка, в. 94, Г-1		не існуе	Казлоўка	шл.	Мсціслаўскі	Магілёўская	Чавускі
Казлоўка, в. 105, Б-4		не існуе	Крычаў	дзярж.	Мсціслаўскі	Магілёўская	Хоцімскі
Казлоўшчына, в. 76, Б-2		Казлоўшчына	Сямёнава	дамінікацы	Полацкі	Віцебская	Верхнядзвінскі
Казлоўшчына, в. 76, Д-4		Казлоўка	Заскарэ	Корсакі	Полацкі	Віцебская	Полацкі
Казлоўшчына, в. 81, А-4	Казлоўск	Казлоўшчына	Казлоўшчына	Жабы	Ашмянскі	Віцебская	Пастаўскі
Казлоўшчына, в. 90, Б-4		Казлоўшчына	Вяроты	шл.	Мінскі	Мінская	Лагойскі
Казлоўшчына, в. 98, В-4		Казлоўшчына	Казлоўшчына	шл.	Слонімскі	Гродзенская	Дзятлаўскі
Казлятшкі, з. 74, Д-3			Дайгішкі	дзярж.	Ашмянскі		Літва
Казлы, в. 72, Г-1			Полацк	дзярж.	Полацкі		Расія
Казлы, в. 76, В-1		не існуе	Лявонкалъ	Ляпацінскія	Брасьлаўскі	Віцебская	Мёрскі
Казлы, в. 77, Д-3		Казлы	Казьяны	дзярж.	Віцебскі	Віцебская	Шумілінскі
Казлы, в. 77, Д-4		не існуе	Заронава	Луконы	Віцебскі	Віцебская	Расія
Казлы, в. 78, Б-1			Нявель	Радзівіліы	Полацкі		Расія
Казлы, в. 80, Б-4			Гердзіцішкі	Камінскі	Ашмянскі		Літва
Казлы, в. 81, Б-2		да 1993 Казлы (злілася з в. Варонікі)	Кобылькі	Асіпрэі	Ашмянскі	Віцебская	Пастаўскі
Казлы, в. 82, Б-1	Казлы		Порпішкі	Радзівіліы	Ашмянскі	Віцебская	Докшыцкі
Казлы, в. 84, Г-2		не існуе	Смалякі	Сангушкі	Аршанскі	Віцебская	Сенненскі
Казлы, в. 85, Б-2			Мікуліна	Агінскія	Віцебскі		Расія
Казлы, в. 85, В-2			Любакінь	Агінскія і Друцкі-Любецкі	Аршанскі		Расія
Казлы, в. 85, Б-2			Рудня	Агінскія	Аршанскі		Расія
Казлы, в. 85, Г-2		не існуе	Дубровіна	Сенеі	Аршанскі	Віцебская	Дубровенскі
Казлы, в. 90, А-3		Казлы	Ііія	Сапегіны	Мінскі	Мінская	Вілейскі
Казлы, в. 90, Б-3		Казлы	Красное Сяло	дзярж.	Мінскі	Мінская	Маладзечанскі
Казлы, в. 93, А-4		Казлы	Горкі	Сапегіны	Аршанскі	Магілёўская	Горацкі
Казлы, в. 94, А-2		Казлы	Романава	Радзівіліы	Аршанскі	Віцебская	Дубровенскі
Казлы, в. 97, Б-3		Казлы	Гародна	дзярж.	Гарадзенскі	Гродзенская	Бераставіцкі
Казлы, в. 99, Г-4		Казлы	Казлы	шл.	Новагародскі	Мінская	Нясвіскі
Казлы, э. 100, А-4		Казлы	Койдакаў	Радзівіліы	Мінскі	Мінская	Дзяржынскі
Казлы, в. 100, Г-1		Казлы	Каменка	шл.	Новагародскі	Мінская	Нясвіскі
Казлы, в. 107, Б-3		Жураўлёны	Сялец	Сяюні	Берасцейскі	Брэсцкая	Пружанскі
Казлы, в. 115, А-3			Берэсце	дзярж.	Берасцейскі		Польшча
Казлякевічы, в. 99, Г-2	Казлякоўны	Казлякевічы	Мыш	Масальскія	Новагародскі	Брэсцкая	Баранавіцкі
Казлякова, в. 77, Б-1		Казлы	Гродзевічы	взуты	Полацкі	Віцебская	Расонскі
Казляковы, ак. 109, Д-1		не існуе	Казляковічы	шл.	Пінскі	Брэсцкая	Пінскі
Казляковічы, в. 109, Д-1		Казляковічы (з 1958 у г. Пінск)	Казляковічы	шл.	Пінскі	Брэсцкая	Пінскі
Казляны, в. 88, Г-2		Казляны	Забалацьё	шл.	Лідскі	Гродзенская	Воранаўскі
Казляны, в. 85, Г-2			Любакінь	Агінскія і Друцкі-Любецкі	Аршанскі		Расія
Казнадзеева, к. 81, Б-4	Рогіна	не існуе	Лучай	Агінскія	Ашмянскі	Віцебская	Пастаўскі
Казнадзеевшч, з. 80, Б-4		Казнадзеевшкі	Лынтупы	Гільзены	Ашмянскі	Віцебская	Пастаўскі
Казубаў, в. 92, А-2		Казубаў	Варкоцічі	дзярж.	Аршанскі	Мінская	Дзяржынскі
Казуліна, в. 77, Б-2		не існуе	Мурат	шл.	Полацкі	Віцебская	Расонскі
Казуліна, в. 76, В-2		Казуліна	Юстыянава	Шыпты	Полацкі	Віцебская	Верхнядзвінскі
Казулічы, в. 102, В-3		Казулічы	Любоічы	дзярж.	Рэчыцкі	Магілёўская	Краўскі
Казулінкі, в. 88, Д-2		Казулішкі	Казулішкі	шл.	Лідскі	Гродзенская	Шчучынскі
Казуўбіна, к. 105, А-2		Казуўбіха	Магашаевічы	шл.	Мсціслаўскі	Магілёўская	Клімавіцкі
Казчэрка, к. 82, А-3		Казчэрка	Зябкі	шл.	Полацкі	Віцебская	Глыбоцкі
Казьмені, в. 79, Г-4	Казянкі	Каз'янкі	Экімань	шл.	Полацкі	Віцебская	Полацкі
Казьяны, в. 77, Г-3		Казьяны	Казьяны	дзярж.	Віцебскі	Віцебская	Шумілінскі
Казьяны, ак. 81, А-2		Казяны	Церкві	бенедыктынцы	Брасьлаўскі	Віцебская	Браслаўскі
Казьяны, в. 81, А-3		Казяны	Богія	Цюнаевіцкія	Брасьлаўскі	Віцебская	Браслаўскі
Казьяны, в. 83, А-2		Казьяне	Чарстветы	базыльяны	Полацкі	Віцебская	Ушацкі
Казьяны, э. 89, А-3		Казяны	Казяны	касцёл	Ашмянскі	Гродзенская	Ашмянскі
Казюк, в. 82, А-2		да 1990-х Казюкі	Берэзавічы	базыльяны	Полацкі	Віцебская	Глыбоцкі
Казьлужка, в. 122, Б-2		Казлужка	Загалоп	дзярж.	Мазырскі	Гомельская	Хойніцкі
Казяны, в. 83, В-2		не існуе	Гарадзішча	шл.	Полацкі	Віцебская	Лёзненскі
Казянюнічы, в. 81, Д-1		Казяняны	Данюшаў	взуты	Ашмянскі	Гродзенская	Смаргонскі
Казякін, в. 98, А-3		Казякоў	Дзякуці	шл.	Ашмянскі	Гродзенская	Шчучынскі
Казянкі, в. 81, Д-1		Казянкі	Жодзішкі	взуты	Ашмянскі	Гродзенская	Смаргонскі
Казярэ, в. 114, А-3		Казярэ	Лому	Юдыцкія	Рэчыцкі	Гомельская	Лоеўскі
Кайкава, в. 91, Д-1		Кайкава	Анопалъ	Радзівіліы	Мінскі	Мінская	Мінскі
Кайкі, в. 77, Б-4		Кайкі	Ёляршчына	дзярж.	Віцебскі	Віцебская	Гарадоцкі
Кайцяні, в. 90, В-3	Кайцюны	Кайцяні	Дубровы	шл.	Мінскі	Мінская	Мядзельскі
Кайшоўкі, в. 99, Б-3		Кайшоўкі	Кайшоўкі	шл.	Новагародскі	Гродзенская	Карэліцкі
Какоўск, в. 104, Б-4		Какоўск	Какоўск	дзярж.	Мсціслаўскі	Магілёўская	Краснапольскі
Какорнца, в. 108, Г-2		Какорніца	Бездрск	касцёл	Пінскі	Брэсцкая	Драгічынскі
Какорычы, в. 100, Г-2		Какорычы	Какорычы	Сянюшкі	Новагародскі	Мінская	Капыльскі
Какоўшчына, в. 84, Г-2		Какоўчына	Смалякі	Сангушкі	Аршанскі	Віцебская	Сенненскі
Какошкцы, в. 98, Г-3		Какошкцы	Какошкцы	дзярж.	Слонімскі	Гродзенская	Слонімскі
Какуўлёны, в. 112, Г-4		Чкалёўск (да 1939 Какуевічы)	Горвель	вотчыне капітул	Рэчыцкі	Гомельская	Светлагорскі
Какуры, в. 84, А-2		Какоры	Церасталь	Пацеі	Віцебскі	Віцебская	Віцебскі
Какуўшкі, м. 74, Д-1					Вількамірскі		Літва
Калабруд, к. 115, А-3	Калаброд		Берасце	дзярж.	Берасцейскі		Польшча
Калабчына, в. 95, Б-1			Хісланічы	дзярж.	Мсціслаўскі		Расія
Калаванічкі, к. 78, Б-2	Калыванічкі	не існуе	Усяні	дзярж.	Віцебскі	Віцебская	Гарадоцкі
Каладзеевы, в. 108, Д-4		Каладзеевічы	Выкаланы	шл.	Пінскі	Брэсцкая	Пінскі
Каладзеюка, в. 97, Г-2			Каладзеюкі	дзярж.	Вайкавыскі		Польшча
Каладзеюкі, в. 89, Н-1		не існуе	Каладзеюкі	касцёл	Ашмянскі	Гродзенская	Воранаўскі
Каладзічаны, в. 99, Б-1		не існуе	Азяраны	шл.	Новагародскі	Гродзенская	Дзятлаўскі
Калаідзіці, в. 75, Г-4		Калаіцы	Пагост	Ляпацінскія	Брасьлаўскі	Віцебская	Мёрскі
Калазубе, в. 75, А-4		не існуе	Лявонкалъ	Ляпацінскія	Полацкі	Віцебская	Верхнядзвінскі
Калана, в. 97, Д-3		Каланка	Яловка	шл.	Вайкавыскі	Гродзенская	Свіслацкі
Каланд, в. 97, Д-4		Вялікая Каланка	Сяслаи	Тышкевічы	Вайкавыскі	Гродзенская	Свіслацкі
Каланца, в. 90, В-4		да 1944 Каланцы	Вейшкарава	Валадковічы	Мінскі	Мінская	Мінскі

Назвы населеных пунктаў, нумар старонкі і індэкс	Варыянты назваў паводле крыніц	Сучасныя назвы	Да якога маёнтка належаць	Уладанне	Пакет ВКЛ, краіна	Сучасная прыналежнасць	
						воблясць	раён, краіна
Калачніцы, в. 77, А-4			Невель	Радзівілы	Полацкі		Расія
Калачніцы, а. 75, В-1		на ікіне	Лушнеў	дзяржк. (лен)	Браслаўскі	Віцебская	Браслаўскі
Калачэя, в. 98, В-1	Калантай	Калантаі	Калантаі	шл.	Вайкавыскі	Гродзенская	Вайкавыскі
Калінціны, в. 77, Б-3			Турышына	Серакоўскія	Полацкі		Расія
Калікаў, в. 97, Г-3		Калясы	Калясы	шл.	Вайкавыскі	Гродзенская	Бераставіцкі
Калясы, в. 103, Г-2		Калясы	Рагачоў	дзяржк.	Рэчыцкі	Гомельская	Рагачоўскі
Калятовіна, в. 76, В-2		Калятовіна	Васілюкі	шл.	Полацкі	Віцебская	Верхнядзвінскі
Калятовіна, д. 94, Г-4	Калятойка	Калятовіна	Калятовіна	уніяцкі мітраполіт	Мсціслаўскі	Магілёўская	Мсціслаўскі
Калятойка, с. 77, Г-1		на ікіне	Дзярэчы	шл.	Полацкі	Віцебская	Полацкі
Калятойка, о. 84, Д-3		Калятойкі	Можайка	Войчак	Аршанскі	Віцебская	Аршанскі
Калятойка, в. 85, Д-2		да 1970-х Калятойкі	Дубровічы	Сапегі	Аршанскі	Віцебская	Дубровенскі
Калятойшчына, ж. 79, Г-2			Чэпіл	касцёл	Віцебскі		Расія
Камаціны, в. 89, А-2			Мікуліна	Агінскія	Віцебскі		Расія
Кавацішы, в. 94, А-1		Кавацішы	Горкі	Сапагубы	Аршанскі	Магілёўская	Горацкі
Каначніца, в. 72, Д-3			Полацк	дзяржк.	Полацкі		Расія
Каначы, в. 76, Б-1		на ікіне	Белкашэўшына	шл.	Полацкі	Віцебская	Верхнядзвінскі
Каначы, в. 76, Д-2		Каначы	Краснаполле	шл.	Полацкі	Віцебская	Міёрскі
Каначы, в. 90, Б-4		Каначы	Каначы	дзяржк.	Мінскі	Мінская	Лагойскі
Каношы, в. 78, Б-1		на ікіне	Езярышына	дзяржк.	Віцебскі	Віцебская	Гарадоцкі
Каношы, з. 74, Г-3			Дайгінішкі	дзяржк.	Браслаўскі		Літва
Каношкі, в. 81, А-1			Цвярач	біннядыкцыны	Ашмянскі		Літва
Кандрычкі, в. 77, Б-4	Каўдунойка	на ікіне	Езярышына	дзяржк.	Віцебскі	Віцебская	Гарадоцкі
Кандрычкі, в. 78, Г-1		на ікіне	Усвят	дзяржк.	Віцебскі	Віцебская	Гарадоцкі
Кандрыі, в. 89, В-6		Каўдыкі	Славянск	шл.	Ашмянскі	Мінская	Валожынскі
Кандрычкі, в. 95, Б-3	Завоссе	Каўдычава	Каўдычоў	шл.	Новагародскі	Брэсцкая	Баранавіцкі
Калена, в. 86, Б-4			Горадна	дзяржк.	Гарадзенскі		Польшча
Калена, в. 115, В-3					Каралеўства Польскае		Польшча
Каленіна, в. 73, Г-1			Залучча	шл.	Полацкі		Расія
Каленкі, в. 97, В-3		Каленкі	Стары Дворац	шл.	Гарадзенскі	Гродзенскі	Гродзенскі
Каленкавічы, с. 106, В-4		Каленкавічы	Капыль	Хадкевічы	Берасцейскі	Брэсцкая	Камянецкі
Калесаўшчына, а. 100, Г-2		Калесаўшчына	Нясвіж	Радзівілы	Новагародскі	Мінская	Клецкі
Калосніцкае, а. 72, Д-4			Полацк	дзяржк.	Полацкі		Расія
Калосніцкае, а. 73, Г-4			Сабіна	Радзівілы	Полацкі		Расія
Каненскі, в. 75, В-3		Каненскі	Іканіч	шл.	Браслаўскі	Віцебская	Браслаўскі
Каненскі, в. 75, Г-3		на ікіне	Янішкі	дзяржк.	Браслаўскі	Віцебская	Мёрскі
Каненскі, в. 82, А-2		на ікіне	Залессе	Цеханавецкія	Полацкі	Віцебская	Глыбокі
Каненскі, в. 88, Б-2			Кармеліты	кармеліты	Лідскі		Літва
Каленскі, в. 95, В-1		Каленскі	Каленскі	Пальчэвіч	Мсціслаўскі		Расія
Каленскі, в. 97, В-3		Каленскі	Бераставіца	шл.	Гарадзенскі	Гродзенская	Бераставіцкі
Каленскі, в. 99, В-2		да 1970 Каленскі	Мойчадзь	Тышкевічы	Слонімскі	Брэсцкая	Баранавіцкі
Калеты, в. 87, Г-2		Калеты	Горадна	дзяржк.	Гарадзенскі	Гродзенская	Гродзенскі
Калёцкі, в. 81, Б-3		Калёцкі	Мальжаніны	шл.	Ашмянскі	Віцебская	Пастаўскі
Калёўшына, в. 89, В-1		на ікіне	Аніта	шл.	Ашмянскі	Гродзенская	Іўеўскі
Калечыца, в. 83, Д-2		Калечыца	Рудзкае Сяло	місіянеры і дамініканцы	Аршанскі	Віцебская	Чашніцкі
Калечыцы, в. 86, Д-2		Калечыцы	Дамужэры	Сцыпіёны	Лідскі	Гродзенская	Шчучынскі
Калілы, в. 108, Г-3		Калілы	Дружылавічы	дзяржк.	Пінскі	Брэсцкая	Івацэвіцкі
Калінаўка, в. 77, А-1			Ліва	езуіты	Полацкі		Расія
Калінаўка, в. 93, Б-2	Калінава	Калінаўка	Старасоліно	Алінскія	Аршанскі	Магілёўская	Шклоўскі
Калінаўка, в. 102, Б-2	Калёнічы	Калінаўка	Сасілаў	Незабітоўскія	Аршанскі	Магілёўская	Кічкаўскі
Калінаўка, в. 76, В-1	Калінкавава	Калінкавава	Езярышына	дзяржк.	Віцебскі	Віцебская	Гарадоцкі
Калінкавічы, м. 112, Д-2	Калінкавічы	Калінкавічы	Багрыманічы	дзяржк.	Мазырскі	Гомельская	Калінкавіцкі
Калінойка, м. 96, Б-3					Каралеўства Польскае	Польшча	
Калінчына, п. 77, А-3			Тапары	Гільзвены	Полацкі		Расія
Каліта, в. 81, Б-4		Каліты	Нарыца	Сулістроўскія	Ашмянскі	Віцебская	Пастаўскі
Каліты, м. 75, В-1	Каліта	Каліты	Дрысветы	дзяржк.	Браслаўскі	Віцебская	Браслаўскі
Калянціна, в. 83, А-3	Каменка	Камячынка	Вула	Роеўты?	Полацкі	Віцебская	Шумілінскі
Калячніца, в. 103, А-1		Калячніца	Сапегі	шл.	Аршанскі	Магілёўская	Клічаўскі
Калмакі, в. 83, Г-3		Калмакі	Пачаевавы	езуіты	Аршанскі	Віцебская	Чашніцкі
Калныны, в. 73, В-3	Калнішы		Заласлоп'е	Пяскі	Полацкі		Расія
Калоўчы, в. 81, Д-2		Калоўчы	Бялкаў	дзяржк.	Ашмянскі	Мінская	Вілейскі
Калодзіч, в. 81, А-4		на ікіне	Шабаньгі	шл.	Ашмянскі	Віцебская	Пастаўскі
Калодзіч, в. 91, Д-1	Калодзін	да 1998 Калодзіжкі		вілейскі біскуп	Мінскі	Мінская	Мінскі
Калодзіч, в. 91, Д-4		Калодзяжы	Ігумен	вілейскі біскуп	Мінскі	Мінская	Чэрвеньскі
Калодзічы, в. 94, Б-3	Калодзяжы		Калодзічы	шл.	Мсціслаўскі		Расія
Калодзішчы, в. 100, Г-2		Калодзішчына	Шыкавічы	Радзівілы	Новагародскі	Мінская	Капыльскі
Калодзішчы, в. 105, Б-2		Калодзішкі	Пачары	шл.	Мсціслаўскі	Магілёўская	Касцюковіцкі
Калодзі, к. 81, Д-2		Калодзі	Войстам	шл.	Ашмянскі	Мінская	Вілейскі
Калодзі, к. 81, Д-4		на ікіне	Дайгінаў	Камінскі	Ашмянскі	Мінская	Вілейскі
Калюшына, п. 108, В-2		Калюшына	Крычаў	дзяржк.	Мсціслаўскі	Магілёўская	Касцюковіцкі
Калодзя, к. 77, Д-1		на ікіне	Шышлава	шл.	Полацкі	Віцебская	Полацкі
Калодзя, в. 81, Б-1		Калодзя	Калодна	Хамінскія	Ашмянскі	Мінская	Мядзельскі
Калодна, в. 81, Г-2	Калодзенка	Калодзіна	Стаюўскія	Сапегі	Ашмянскі	Мінская	Мядзельскі
Калодна, в. 97, В-1			Грудак	Радзівілы	Гарадзенскі		Польшча
Калодзікі, в. 100, А-3		Калодзікі	Койданаў	Радзівілы	Мінскі	Мінская	Дзяржынскі
Калодзішчы, в. 83, Д-3		Калюшына	Чарэя	Сапегі	Аршанскі	Мінская	Крупскі
Калоскі, к. 118, А-4		Калюшна	Пінск	дзяржк.	Пінскі	Брэсцкая	Столінскі
Калочычы, в. 113, Д-3		Калочын	Колмен	Валовічы	Рэчыцкі	Гомельская	Лоеўскі
Калюшы, м. 102, Д-1		Калачычы	Глуск	Радзівілы	Новагародскі	Магілёўская	Глускі
Калочына, в. 90, А-3	Калочын	Калодзіна	Вязынь	бенядыктынкі	Мінскі	Мінская	Вілейскі
Калюшкі, к. 77, Г-1		Калюшкі	Матарова	шл.	Полацкі	Віцебскі	Полацкі
Калюшына, в. 76, Г-4		на ікіне	Прасмушкі		Полацкі	Віцебская	Полацкі
Калюшына, в. 79, Б-2			Новасёлы	Радзівілы	Полацкі		Расія
Калініка, в. 76, Д-4	Калініна	Калініна	Бекцяле	дзяржк.	Полацкі	Віцебская	Полацкі
Калубовічы, в. 107, Г-3		Калубелі	Бярозна	шл.	Берасцейскі	Брэсцкая	Кобрынскі
Калупіна, в. 84, В-3		на ікіне	Шчупы	дзяржк.	Віцебскі	Віцебская	Віцебскі
Калужына, в. 122, Г-3		да 2008 Кулажын	Браган	Ракша?	Каралеўства Польскае	Гомельская	Брагінскі
Калунова, в. 76, Б-4		на ікіне	Рассны	езуіты	Полацкі	Віцебская	Полацкі
Калцы, в. 78, Г-1		на ікіне	Усвят	дзяржк.	Віцебскі	Віцебская	Гарадоцкі
Калыбанкія, в. 92, А-3	Калыбанкі, Калыканава	Калыбанкава	Чарэя	Сапегі	Аршанскі	Мінская	Крупскі
Калыбань, п. 122, Г-4		да 2008 Калыбань	Калыбань	шл.	Рэчыцкі	Гомельская	Брагінскі
Калыбель, в. 105, Г-1					Расійская імперыя		Расія
Калюся, в. 78, Г-1		на ікіне	Усвят	дзяржк.	Віцебскі	Віцебская	Гарадоцкі
Калыкі, в. 77, Г-3		да 2002 Калыкі	Казыны	дзяржк.	Віцебскі	Віцебская	Шумілінскі
Калыкі, в. 77, Г-3		на ікіне	Казыны	дзяржк.	Віцебскі	Віцебская	Гарадоцкі
Калыкі, м. 85, А-1	Калыскі, Калыхан	Калыкі	Варшава	Агінскія	Віцебскі	Віцебская	Лёзненскі
Калыварышкі, в. 90, Г-4	Калывары	у межах г. Мінск	Калывары(мн)	кармеліты	Мінскі	Мінская	Мінскі
Калывары, м. 86, А-4					Трокскі		Літва
Калышкі, з. 74, Г-3			Мілі	вілейскі біскуп	Браслаўскі		Літва
Калышкі, в. 74, Д-3			Дайгініцкі	дзяржк.	Ашмянскі		Літва
Калышкі, в. 90, Б-3			Дайцоны	шл.	Ашмянскі		Літва
Калыш, в. 94, Б-4			Жукава	дзяржк.	Мсціслаўскі		Расія
Калыч, в. 81, А-1	Калыйна		Палесце	шл.	Ашмянскі		Літва
Калыч, з. 82, Г-3		Калыкі	Багомыль	вілейскі капітул	Мінскі	Віцебская	Докшыцкі
Калыша, в. 86, Г-4			Горадня	дзяржк.	Гарадзенскі		Польшча
Калышкі, з. 74, Г-3			Дайгініцкі	дзяржк.	Браслаўскі		Літва
Калышкі, з. 75, Г-1	Калынкі	на ікіне	Лушнеў	дзяржк. (лен)	Браслаўскі	Віцебская	Браслаўскі
Калыяніны, м. 80, А-3					Віленскі		Літва
Калычны, в. 89, А-2		Калычны	Украпішкі	шл.	Ашмянскі	Гродзенская	Ашмянскі
Калычыцы, в. 99, А-3	Калчыцы	Калычыны	Калычыцы	Хратоўскіх	Новагародскі	Гродзенская	Кароліцкі
Калюга, в. 91, А-2		Калюга	Юзіш	шл.	Мінскі	Мінская	Лагойскі
Калюга, в. 102, А-1		Калюга 1	Багушэвічы	шл.	Мінскі	Мінская	Баранавіцкі
Калюга, з. 108, Б-1		на ікіне	Дзямянавічы	Сяхневічы	Берасцейскі	Брэсцкая	Баранавіцкі
Калядзіза, в. 104, Г-3	Халяды		Чачэрск	дзяржк.	Рэчыцкі		Расія
Калюжыцкі, в. 92, Г-1		да 1968 Старая Калюжыца	Калюжыца	Быкоўскія	Мінскі	Мінская	Баранавіцкі
Калюці, м. 76, А-1		да 1944 Калюты	Лявошкі	Лапацінскія	Полацкі	Віцебская	Верхнядзвінскі
Калюці, к. 107, Д-3			Калюкі	шл.	Берасцейскі	Брэсцкая	Кобрынскі
Калюцішы, м. 77, Б-1		на ікіне	Прыкабы	дзяржк. (лен)	Полацкі	Віцебская	Расонскі
Калята, в. 82, Г-1	Калят	Калят	Гінадзіславы	кармелты	Ашмянскі	Віцебская	Докшыцкі
Калята, в. 82, Г-1	Анкудзішына, Калят	на ікіне	Парад'янаў	вілейскі капітул	Ашмянскі	Віцебская	Докшыцкі
Калядзічы, в. 91, Д-1		Калядзічы	Лошыца	шл.	Мінскі	Мінская	Мінскі
Калядзічы, в. 98, В-1		Калядзічы	Белаўчы	Асюрні	Вайкавыскі	Гродзенская	Вайкавыскі
Калядзічы, в. 107, Б-3		Калядзічы	Сялец	Сапегі	Берасцейскі	Брэсцкая	Пружанскі
Каляды, в. 82, Г-1		Каляды	Дайгінаў	Камінскі	Ашмянскі	Мінская	Вілейскі
Каляскішча, ск. 88, Д-4		Каляскішча	Каляскіча	шл.	Лідскі	Гродзенская	Лідскі
Каляскішча, в. 83, Г-3		Каляскішча	Каляскішча	шл.	Полацкі	Аршанскі	Магілёўскі

Назвы населенных пунктаў, нумар старонкі і індэкс	Варыянты назваў паводле крыніц	Сучасныя назвы	Да якога маёнтка належала	Уладанне	Павет ВКЛ, краіна	Сучасная прыналежнасць: вобласць	раён, краіна
Калясінка, в. 94, Г-2	Калясінка, Калесінкі	Калясінка	Калясінка	Хальцкія	Мсціслаўскі	Магілёўская	Чавускі
Калячыцы, в. 101, Г-1		Калячыцы	Слуцк	Радзівілы	Наваградскі	Мінская	Слуцкі
Камаі, м. 81, Б-2	Камай	Камаі	Камай	Суністройскія	Ашмянскі	Віцебская	Пастаўскі
Камайск, в. 82, Б-2	Камаюк	Камайск	Янкава	шл.	Ашмянскі	Віцебская	Докшыцкі
Камарнікі, в. 90, Б-3		Камарнікі	Граневы	Валадковы	Мінскі	Мінская	Маладзечанскі
Камарова, в. 81, В-1	Камарошына	Камарова	Камарова	Хамянскія	Ашмянскі	Мінская	Мядзельскі
Камарова, в. 81, Г-4		Камарова	Субаты	Асмеры?	Ашмянскі	Мінская	Мядзельскі
Камарова, в. 84, Г-1		Камарова	Камарова	шл.	Аршанскі	Віцебская	Сенненскі
Камарова, в. 102, В-4		Камарова	Бабруйск	дзярж.	Рэчыцкі	Магілёўская	Краснаполле
Камаровішчына Рудня, в. 111, В-2		не існуе	Камаровічы	дзярж. (лен)	Мазырскі	Гомельская	Петрыкаўскі
Камаровічы, в. 99, А-3		Камаровічы	Казіміры	Храптовічы	Наваградскі	Гродзенская	Карэліцкі
Камаровічы, в. 104, А-3		не існуе	Крычаў	дзярж.	Мсціслаўскі	Магілёўская	Чэрыкаўскі
Камаровічы, в. 111, В-2		Камаровічы	Камаровічы	дзярж. (лен)	Мазырскі	Гомельская	Петрыкаўскі
Камарэўка, в. 91, Г-1	Слабада	Камарэўка	у межах г. Мінск	Радзівілы	Мінскі	Мінская	Мінскі
Камарэўка, в. 94, В-4		не існуе	Войніна	шл.	Мсціслаўскі		Расіі
Камарэўка, в. 94, Д-4		Камарэўка	Палявіца	шл.	Мсціслаўскі	Магілёўская	Крычаўскі
Камарэўка, в. 95, Г-1			Студзянец	уніяцкі архімандрыт	Мсціслаўскі		Расіі
Камарэўка, м. 115, Б-2			Камарэўка	Пінчары	Берасцейскі		Польшчы
Камарэўшчына, в. 116, В-1		Камарэўка	Камарэўка	Чартарыйскія	Берасцейскі	Брэсцкая	Брэсцкі
Камарэўшчына, в. 74, Г-4		Камарэўшчына	Стаўпеншчына	шл.	Браслаўскі	Віцебская	Браслаўскі
Камарэўшчына, в. 75, Д-3		не існуе	Шаркаўшчына	Лапацінскія	Браслаўскі	Віцебская	Шаркаўшчынскі
Камарэўшчына, в. 90, В-1		Камарэўка	Валожын	Чартарыйскія	Ашмянскі	Мінская	Валожынскі
Камарэўшчына, в. 90, В-1	Адамполле	Адамполле	Валожын	Чартарыйскія	Ашмянскі	Мінская	Валожынскі
Камарэўшчына, в. 93, В-3	Камаровы	Камарэўка	Шклоў	Чартарыйскія	Аршанскі	Магілёўская	Шклоўскі
Камарэўшчына, в. 100, А-3		Камарэўшчына	Койданаўшчына	Радзівілы	Мінскі	Мінская	Дзяржынскі
Камары, в. 73, Г-4			Себеж	Радзівілы	Полацкі		Расіі
Камары, в. 81, Д-3		Камары	Куранец	шл.	Ашмянскі	Мінская	Вілейскі
Камары, в. 84, А-2	Камарова	Камары	Цялятнікі	касцёл	Віцебскі	Віцебская	Віцебскі
Камары, в. 84, Д-3		не існуе	Лістчына	шл.	Аршанскі	Віцебская	Аршанскі
Камары, в. 118, Б-2			Пінск	дзярж.	Пінскі		Украіна
Камарыч, в. 122, Д-4		Камарыч	Ельск	дзярж.	Кароляўства Польскае	Гомельская	Брагінскі
Камарышы, в. 79, Б-2			Вялікі	дзярж.	Віцебскі		Расіі
Камарышы, в. 103, Б-3		да 1976 Камарычы (злілася з в. Тайманкава)	Бікшу	Сапегі	Аршанскі	Магілёўская	Быхаўскі
Камарыцкі, ак. 74, Б-4			Камарыцкі	каралеўлы?	Брасłаўскі		Літва
Камарышкі, з. 75, В-1		не існуе	Дрыкавяты	дзярж.	Брасłаўскі	Віцебская	Брасłаўскі
Камарышкі, в. 81, Д-2		Камарышкі	Урэчча	дзярж.	Ашмянскі	Мінская	Вілейскі
Камейкі, в. 81, Д-3		Камейкі	Смалянны	Агінскія	Мінскі	Мінская	Чэрвеньскі
Камянец, в. 83, Г-3		Камянец	Чарэя	Сапегі	Аршанскі	Віцебская	Чашніцкі
Камянец, в. 90, В-4	Каменицы	Камянец	Радзівілавічы	дзярж.	Мінскі	Мінская	Мінскі
Камянец, в. 93, Б-3		Камянка	Копысь	Радзівілы	Аршанскі	Магілёўская	Шклоўскі
Камянец, в. 99, В-1		Камянка	Белагорка	шл.	Слонімскі	Гродзенская	Дзятлаўскі
Камянец, г. 105, В-4		Камянец	Камянец	дзярж.	Берасцейскі	Брэсцкая	Камянецкі
Камянёны, в. 102, Б-1		Камянёны	Камянёны	Завішы	Мінскі	Магілёўская	Асіповіцкі
Камянка, в. 72, В-3			Гнеяк	Корсакі	Полацкі		Расіі
Камянка, в. 73, Д-2			Спаскае	шл.	Полацкі		Расіі
Камянка, в. 76, Б-1	Каменец	не існуе	Лівонгалаць	Лапацінскія	Брасłаўскі	Віцебская	Мёрскі
Камянка, в. 76, Б-2		Камянка	Хаданавічы	Храптовічы	Полацкі	Віцебская	Верхнядзвінскі
Камянка, в. 76, Б-3		не існуе	Клясцішы	дзярж.	Полацкі	Віцебская	Расонскі
Камянка, в. 77, А-3			Татары	Гільшты	Полацкі		Расіі
Камянка, в. 78, Д-3		Камянка	Глазамны	Пацеі	Віцебскі	Віцебская	Віцебскі
Камянка, в. 84, Г-1		Камейка	Адамзава	шл.	Віцебскі	Віцебская	Сенненскі
Камянка, в. 84, Г-3		Камянец	Межава	Войтаў	Аршанскі	Віцебская	Аршанскі
Камянка, в. 86, В-2			Вігры	камендуты	Гарадзенскі		Польшча
Камянка, в. 89, Б-3		Камянка	Гальшаны	Жабы	Аўмянскі	Гродзенская	Ашмянскі
Камянка, в. 89, Б-4		Камянцы	Каменка	касцёл	Аўмянскі	Гродзенская	Смаргонскі
Камянка, з. 90, Д-3		Камянка	Койданаўо	Радзівілы	Мінскі	Мінская	Дзяржынскі
Камянка, в. 91, А-3		Камянка	Зэмбін	Храптовічы	Мінскі	Мінская	Барысаўскі
Камянка, з. 91, В-2		Камянка	Смалявічы	Радзівілы	Мінскі	Мінская	Смалявіцкі
Камянка, з. 92, А-3		не існуе	Чарэя	Сапегі	Аршанскі	Мінская	Крупскі
Камянка, в. 93, Д-1		Камянка	Быкаў	Сапегі	Аршанскі	Магілёўская	Магілёўскі
Камянка, в. 94, А-2		Камянка	Горы	Салагубы	Аршанскі	Магілёўская	Горацкі
Камянка, в. 94, В-3		Камянка	Пацюкава	Цеханавецкія	Мсціслаўскі	Магілёўская	Мсціслаўскі
Камянка, в. 94, Г-1		Камянка	Магілёў	дзярж.	Аршанскі	Магілёўская	Чавускі
Камянка, в. 94, Г-2		Камянка	Рагамля	дзярж.	Мсціслаўскі	Магілёўская	Дрыбінскі
Камянка, в. 94, Д-2		Камянка	Вераменкі	Быкоўскія	Аршанскі	Магілёўская	Чэрыкаўскі
Камянка, в. 94, Д-2		Камянка	Магілёў	дзярж.	Аршанскі	Магілёўская	Чавускі
Камянка, в. 96, Г-4			Забалудзь	Радзівілы	Гарадзенскі		Польшча
Камянка, в. 97, А-2		Каменка	Гародна	дзярж.	Гарадзенскі	Гродзенская	Гродзенскі
Камянка, в. 97, Б-1			Гародня	дзярж.	Гарадзенскі		Польшча
Камянка, в. 97, Б-1			Гарацца	дзярж.	Гарадзенскі		Польшча
Камянка, в. 97, В-3		Каменка	Бесастаяцца	шл.	Гарадзенскі	Гродзенская	Бераставіцкі
Камянка, м. 98, А-1		Каменка	Каменка	Тышкевічы	Гарадзенскі	Гродзенская	Шчучынскі
Камянка, в. 99, А-1		Каменка	Каменка	шл.	Наваградскі	Гродзенская	Наваградскі
Камянка, в. 99, А-1		Каменка	Магілянцы	драмінканкі	Наваградскі	Гродзенская	Наваградскі
Камянка, в. 99, Г-4		Каменка	Каменка	шл.	Наваградскі	Мінская	Несвіжскі
Камянка, в. 99, Д-4		не існуе	Лясаны	Масальскія	Наваградскі	Брэсцкая	Ляхавіцкі
Камянка, в. 100, А-3		Каменка	Быхаўшчына	Незабітоўскія	Мінскі	Мінская	Дзяржынскі
Камянка, в. 100, Б-3		Каменка	Узда	Завішы	Мінскі	Мінская	Уздзенскі
Камянка, в. 100, Г-3		Каменка	Слуцк	Радзівілы	Наваградскі	Мінская	Капыльскі
Камянка, в. 100, Г-4		не існуе			Наваградскі	Мінская	Слуцкі
Камянка, в. 102, Г-2		не існуе	Каменка	шл.	Рэчыцкі	Магілёўская	Бабруйскі
Камянка, в. 103, Г-4		Каменка	Рыскова		Рэчыцкі	Гомельская	Кармянскі
Камянка, в. 103, Д-3		Каменка	Рыскова		Рэчыцкі	Гомельская	Рагачоўскі
Камянка, в. 103, Д-3		Каменка	Стэлаці	дзярж.	Рэчыцкі	Гомельская	Рагачоўскі
Камянка, в. 104, Б-2		Старая Каменка	Прапойск	дзярж.	Рэчыцкі	Магілёўская	Слаўгарадскі
Камянка, в. 104, Д-2		Каменка	Чэчэрск	дзярж.	Рэчыцкі	Гомельская	Чачэрскі
Камянка, в. 107, Г-3		Каменка	Кобрын	дзярж.	Берасцейскі	Брэсцкая	Кобрынскі
Камянка, в. 112, Б-4		Адраджэнне (да 1968 Эрштэрцый)	Старынін	вілейскі біскуп	Рэчыцкі	Гомельская	Жлобінскі
Камянка, в. 114, Б-4					Расійская імперыя		Украіна
Камянка, в. 115, Б-3					Берасцейскі		Польшча
Камянка, м. 121, А-3		Каменка	Барыскавічы	дзярж. (лен)	Мазырскі	Гомельская	Мазырскі
Камянец, в. 77, Б-1		не існуе	Мурагі	шл.	Полацкі	Віцебская	Расонскі
Камянкі, в. 84, Г-1		Каменка	Гародак	Войтаў	Віцебскі	Віцебская	Сенненскі
Камянкі, ак. 93, А-1		не існуе	Камянкі	шл.	Аршанскі	Віцебская	Талачынскі
Камянкі, в. 87, Д-1			Гародна	дзярж.	Гарадзенскі		Польшча
Камянкі, в. 93, А-4		не існуе	Копысь	Радзівілы	Аршанскі	Віцебская	Аршанскі
Камянная Нява, в. 72, Д-4			Полацк	дзярж.	Полацкі		Расіі
Камянны Гарадзец, в. 78, Б-3	Каменъ-Городокъ		Рынцяны	дзярж.	Віцебскі		Расіі
Камянны Груд, в. 99, Г-1		Каменны Груд	Каменны Груд	шл.	Мсціслаўскі		Расіі
Каменны Лог, к. 80, Д-2		Каменны Лог	Каменны Лог	езуіты	Віленскі	Гродзенская	Ашмянскі
Каменны Мост, м. 97, Б-4		Каменцы	Гародна	дзярж.	Гарадзенскі	Гродзенская	Мастоўскі
Каменныя Лавы, в. 93, В-3		Каменныя Лавы	Вадва	Пацы	Аршанскі	Магілёўская	Шклоўскі
Каменшчына, в. 83, Г-4		не існуе	Вораіцца	Сапегі	Аршанскі	Віцебская	Сенненскі
Камень, в. 73, Д-1	Камені		Кубак	шл.	Полацкі		Расіі
Камень, в. 77, А-3			Немель	Радзівілы	Полацкі		Расіі
Камень, м. 82, Д-1		Каменка	Мяльча / Дабуліаў	Агінскія	Аўмянскі	Мінская	Вілейскі
Камень, в. 83, Б-2		Камень	Каменъ	шл.	Полацкі	Віцебская	Лепельскі
Камень, м. 83, Б-2		Камень	Каменъ	шл.	Полацкі	Віцебская	Лепельскі
Камень, в. 86, Д-4			Шпабін	Храптовічы	Гарадзенскі		Польшча
Камень, м. 90, Г-1		Камень	Каменъ	Юдыцкія	Мінскі	Мінская	Валожынскі
Камень, в. 91, А-2		Камень	Камень	Тышкевічы	Мінскі	Мінская	Лагойскі
Камень, в. 100, Г-4		Камень	Слуцк	Радзівілы	Наваградскі	Мінская	Капыльскі
Камень, в. 107, Г-3	Камень (Шляхецкі)	Акцябр (да 1939 Камень Шляхецкі)	Камень	шл.	Берасцейскі	Брэсцкая	Кобрынскі
Камень, в. 107, Д-3	Камень Каралеўскі	Камень	Кобрын	дзярж.	Берасцейскі	Брэсцкая	Кобрынскі
Камень, в. 109, Г-2		Камень	Пагост	Друцкі-Любецкі	Пінскі	Брэсцкая	Пінскі
Камень, в. 110, Б-3		Камень	Слуцк	Радзівілы	Наваградскі	Мінская	Слуцкі
Камень, в. 114, В-3			Гомель	дзярж.	Рэчыцкі		Расіі
Камень, м. *117, В-2*					*Кароляўства Польскае*		Украіна
Каменшчына, з. 82, А-2	Каменшчына	Каменшчына	Акунёвы	шл.	Полацкі	Віцебская	Глыбоцкі
Камні, в. 83, Б-3		не існуе	Камкі	шл.	Полацкі	Віцебская	Бешанковіцкі
Камні, в. 84, Д-2		Камкі	Смалянны	Сапегі	Аршанскі	Віцебская	Аршанскі
Камні, в. 90, В-4		не існуе	Пралыва	Валадковы	Мінскі	Мінская	Мінскі
Камні, з. 90, В-4		Камні	Радашковічы	дзярж.	Мінскі	Мінская	Мінскі
Камні, в. 94, А-1		Камні	Будзілава	езуіты	Полацкі	Віцебская	Бешанковіцкі
Камлявяны, в. 98, Г-4		Камлявяны	Слоним	дзярж.	Слонімскі	Гродзенская	Слонімскі

Назвы населеных пунктаў, нумар старонкі і індэкс	Варыянты назваў паводле крыніц	Сучасныя назвы	Да якога мяшчка належаць	Уладанне	Павет ВКЛ, краіна	Сучасная прыналежнасць	
						вобласць	раён, краіна
Камоўнікі, в. 106, Г-3		Вялікія Камарнікі	Высокае	Сапегі	Берасцейскі	Брасцкая	Камянецкі
Камсюк, в. 83, Б-4	Камсюк	Камсюкі	Бешанковічы	Агінскія	Полацкі	Віцебская	Бешанковіцкі
Камчуці, в. 87, Б-1			Гарадна	дзярж.	Гарадзенскі		Польшча
Камэлінішкі, з. 74, Г-3			Тартакі	шл.	Браслаўскі		Літва
Каменец, в. 73, В-4			Залескімі'м	Глакоі	Полацкі		Расія
Каменец, в. 93, Г-1		Камянца	Старое Сяло	дамініканцы	Аршанскі	Магілёўская	Бялыніцкі
Каменіста, в. 87, Д-3		Камянюстан	Гарадна	дзярж.	Гарадзенскі	Гродзенская	Гродзенскі
Каменіца, в. 96, А-4			Гарадна	дзярж.	Гарадзенскі		Польшча
Каменіца, в. 98, Д-1		Камянiца	Лапеніца	Тышкевічы	Вайсакскі	Гродзенская	Вайсакскі
Каменіца, в. 106, Д-4		Камянiца	Каменіца Жыравецкая	шл.	Берасцейскі	Брэсцкая	Брэсцкі
Камянполь, в. 75, Г-4		Камянполле	Камянполь	шл.	Браслаўскі	Віцебская	Мёрскі
Каменнае, в. 89, В-2		Камянчаю	Літоўскі	дзярж.	Аршанскі	Гродзенская	Іўеўскі
Каменічына, в. 93, Б-1		Камянічына	вуліч	вуліч	Аршанскі	Магілёўская	Круглянскі
Канава, в. 103, В-4		Канава	Журавіны	шл.	Рэчыцкі	Гомельская	Рагачоўскі
Канавалаз, ак. 76, Д-1		на ключ	Пушлюн	Корсакі	Полацкі	Віцебская	Шаркаўшчынскі
Канавалаза, в. 77, В-3		Канавалава	Канавалава	дзярж.	Віцебскі	Віцебская	Гарадоцкі
Канавалоўскі, з. 84, Г-3		Канавалоскі	Межава	Воўчак	Аршанскі	Віцебская	Аршанскі
Канапляначка, в. 76, В-2		не ключ	Юстыніна	Шыпіл	Полацкі	Віцебская	Верхнядзвінскі
Канапляніцы, ж. 93, А-1		Канапельлицы	Талачын	Свяцкаўскі	Аршанскі	Віцебская	Талачынскі
Канапліны, з. 90, Д-1	Канопліна	Канаплі	Іванец	Сапегі-Зубы	Менскі	Мінская	Валожынскі
Канапліны, в. 103, Г-2		Канаплiцы	Цюхіны	Асокскі	Рэчыцкі	Гомельская	Рагачоўскі
Канапліцянішка, в. 75, В-3		Канаплiцянішкина	Казакова	шл.	Браслаўскі	Віцебская	Браслаўскі
Канарачына, в. 95, В-1			Калесніні	Гальяноў	Мсціслаўскі		Расія
Канатоп, в. 118, А-1		Канатоп	Пінск	дзярж.	Пінскі	Брэсцкая	Іванаўскі
Канатоп, в. 121, В-4		Канатоп	Верабяніны	праваслаўны манастыр	Мазырскі	Гомельская	Нараўлянскі
Канатопы, в. 100, Г-2		Канатопы	Цімкавічы	Радзівіліы	Новагародскі	Мінская	Капыльскі
Канатопы, в. 107, Г-1		Канатопы	Сяхновічы	шл.	Берасцейскі	Брэсцкая	Жабінкоўскі
Канаховка, в. 105, А-2		Канахоўка	Крыжоў	дзярж.	Мсціслаўскі	Магілёўская	Клімавіцкі
Канашкава, в. 84, Б-4		Канашкава	Красныі	Багамольцы	Віцебскі	Віцебская	Лёзненскі
Канашкі, в. 76, Д-4		Канашы	Гомелю	шл.	Полацкі	Віцебская	Полацкі
Канашына, в. 77, А-1		Канашкінскі	Слабада	дамініканцы	Полацкі	Віцебская	Расонскі
Канашыно, в. 90, В-3		Навашыно	Недрасна	дамініканцы	Менскі	Мінская	Мінскі
Канашэва, в. 84, Г-2		Канашэва	Кемена	шл.	Віцебскі	Віцебская	Сенненскі
Канвеліцкі, в. 89, Б-1		Канвелiцкі	Канвеліцкі	шл.	Аршанскі	Гродзенская	Воранаўскі
Кандаі, в. 98, Б-2		Кандаі	Крамянiца	каноніс регулярныя	Вайсакскі	Гродзенская	Зэльвенскі
Кандзерайчыкна, з. 75, В-3	Кундзерайчына	Кандзерычына	Друйка	шл.	Браслаўскі	Віцебская	Браслаўскі
Кандратавічы, в. 91, В-1		Кандратавiчы	Гарадок	Тышкевічы	Менскі	Мінская	Лагойскі
Кандратавічы, в. 100, Г-4		Кандратавiчы	Мір	Радзівіліы	Новагародскі	Мінская	Капыльскі
Кандратайка, в. 94, В-4		Кандратаўскі	Кандратайка	шл.	Мсціслаўскі	Магілёўская	Мсціслаўскі
Кандратаўшчына, ч. 90, Д-2		Кандратаўшчына	Старынкі	Радзівіліы	Менскі	Мінская	Слуцкі/Цэлі
Кандрашын, в. 77, Г-1		Кандрашы	Старын	праваслаўны архіепіскап	Полацкі	Віцебская	Полацкі
Канева, в. 83, В-4		Канева	Канева	Цехамянецкія	Віцебскі	Віцебская	Сенненскі
Канёва, в. 85, А-1		не ключ	Варцава	Агінскія	Віцебскі	Віцебская	Лёзненскі
Канёшы, в. 74, Д-3	Гаюйшы		Дайгіпішкі	дзярж.	Ашмянскі		Літва
Канец, в. 79, Г-1	Канеры		Велюк	дзярж.	Віцебскі		Расія
Канец Бор, в. 86, В-3			Гарадна	дзярж.	Гарадзенскі		Польшча
Канёўны, в. 81, Ь-2		Канёўны	Камай	Сулкгпроўскіх	Ашмянскі	Віцебская	Пастаўскі
Канчаля, в. 72, В-1			Сябіж	Радзівіліы	Полацкі		Расія
Канчы, в. 105, В-2		Канчы	Канчкі	Цехамянецкія	Мсціслаўскі	Магілёўская	Касцюковіцкі
Канчы, м. 105, В-2		Канчы	Канчы	Цехамянецкія	Мсціслаўскі	Магілёўская	Касцюковіцкі
Канішэйка, в. 78, Д-4		не ключ	Глазамычы	Пацеі	Віцебскі	Віцебская	Віцебскі
Канопкі, в. 86, В-2			Новы Двор	шл.	Гарадзенскі		Польшча
Канстантынаў, в. 98, В-1		не ключ	Мачульна	шл.	Вайсакскі	Гродзенская	Зэльвенскі
Канстантынаўка, в. 100, Д-1		не ключ	Канстантынаўкі	шл.	Новагародскі	Мінская	Клецкі
Канстанцін, н. 115, В-4			Рожанка	Чартарыйскіх	Берасцейскі		Польшча
Канстанцінава, в. 82, Ь-1	Барчыны	Канстанцінава	Барыльні	шл.	Аляманскі	Віцебская	Глыбокі
Канстанцінава, в. 83, Л-3		Канстанцінава	Канстанцінава	касцёл	Аршанскі	Віцебская	Чашніцкі
Канстанцінава, в. 84, Ь-1		по ключ	Луганіны	Агінскія	Віцебскі	Віцебская	Бешанковіцкі
Канстанцінаў, в. 81, Ь-4		Канстанцінава	Жоскіна	пал.	Ашмянскі	Мінская	Мядзельскі
Канстанцінаўка, в. 81, Ь-1		Канстанцінава	Канстанцінаў	Хамянскія	Ашмянскі	Мінская	Мядзельскі
Канстанцінаў, м. 106, Г-2	Казярады		Канстанцінаўкі		Кароцкіх Польскае		Польшча
Канцыбор, в. 79, А-1			Велюк	дзярж.	Віцебскі		Расія
Канцыхая, в. 76, Г-3		не ключ	Мажэйкі	Базыльяны	Полацкі	Віцебская	Полацкі
Канцыхая, в. 76, Г-3		не ключ	Грэцкае	праваслаўны архіепіскап	Полацкі	Віцебская	Полацкі
Канцыхі, в. 76, Г-2		знікла з в. Замошша	Барадзіцавічы	Пасек	Полацкі	Віцебская	Верхнядзвінскі
Канцы, в. 85, В-2			Любавіны	Агінскія і Друцкі-Любецкі	Аршанскі		Расія
Канцы, в. 97, А-4	Канцоў	не ключ	Гарадна	дзярж.	Гарадзенскі	Гродзенская	Літва
Канцыкі, м. 81, А-1					Аляманскі		Літва
Канчаві, в. 77, Г-4		Канчаво	Езярышча	дзярж.	Віцебскі	Віцебская	Гарадоцкі
Канчаны, в. 76, А-1	Канчыны	Канчаны	Асава	Гільяны	Полацкі	Віцебская	Верхнядзвінскі
Канчаны, в. 81, Ь-4		Канчаві	Мядзвеі	дзярж.	Ашмянскі	Мінская	Мядзельскі
Канчаны, в. 84, Ь-1		по ключ	Машкіны	вілейскі біскуп	Віцебскі	Віцебская	Сенненскі
Канчаны, в. 90, Б-3	Канчанкі	Канчаны	Крамянае Сяло	дзярж.	Менскі	Мінская	Маладзечанскі
Канчаны, в. 97, В-3		Канчаны			Гарадзенскі	Гродзенская	Бераставіцкі
Канчаны, в. 102, Г-3		Канчыны	Бабруйск	дзярж.	Рэчыцкі	Магілёўская	Бабруйскі
Канюкі, в. 87, Д-2		Канюкі	Гарадна	дзярж.	Гарадзенскі	Гродзенская	Гродзенскі
Канюкі, в. 88, В-4		Канюкі	Канюкі	дзярж.	Дуднкі	Гродзенская	Воранаўскі
Канюкі, в. 94, А-2		Канюкі	Горкі	Сапегі/Ян	Аршанскі	Магілёўская	Горацкі
Канюкі, н. 95, В-1		да 1976 Канюкова	Канюкі	шл.	Мсціслаўскі	Магілёўская	Мсціслаўскі
Канюкі, н. 97, А-4		Канюкі	Гарадна	дзярж.	Гарадзенскі	Гродзенская	Гродзенскі
Канюкі, в. 97, Б-3		Канюкі	Гарадня	дзярж.	Гарадзенскі	Гродзенская	Бераставіцкі
Канюкі, в. 98, Д-1		Канюкі	Канюкі	дзярж.	Вайсакскі	Гродзенская	Вайсакскі
Канюкі, в. 99, Д-4		Канюкі	Пятлявіны	касцёл	Новагародскі	Гродзенская	Лідскі
Канюкі, в. 100, Г-4		Канюкі	Грозэу	Незабітоўскія	Новагародскі	Мінская	Капыльскі
Канюкі, н. 115, В-3			Стэлы	Сераковічы	Берасцейскі		Польшча
Канюкі, н. 118, А-4		Канюкі	Канюкі	шл.	Пінскі	Брэсцкая	Пінскі
Канюкоўка, н. 76, Б-3		Канюкова	Сакалішчы	шл.	Полацкі	Віцебская	Расонскі
Канюшавічы, м. 90, Б-1	Канюшавічы	Канюшаўшчына	Першай	вілейскі біскуп	Ашмянскі	Мінская	Валожынскі
Канюшкаві, н. 98, А-3		Канюшаны	Канюшаны	пал.	Лідскі	Гродзенская	Лідскі
Канюш, н. 88, В-2			Канюш	дзярж.	Лідскі		Літва
Канюшы, н. 87, Д-4		Канюшы	Гарадна	дзярж.	Гарадзенскі	Гродзенская	Гродзенскі
Канішолле, в. 75, Д-1	Канійполле		Цюрагі	Бенядыктынцы	Ашмянскі		Літва
Капавішча, в. 76, Г-4	Капавіца	Капавічына	Спас	вуліч	Полацкі	Віцебская	Полацкі
Капанава, в. 73, В-4			Баганоўка		Полацкі		Расія
Капанішча, в. 86, В-4			Гарадна	дзярж.	Гарадзенскі		Польшча
Капань, в. 93, Д-4		Капані	Магілёў	дзярж.	Аршанскі	Магілёўская	Чавускі
Капань, в. 113, Г-2		Капань	Борхаў	шл.	Рэчыцкі	Гомельская	Рэчыцкі
Капасы, м. 78, В-1		Капасы	Усват	дзярж.	Віцебскі	Віцебская	Гарадоцкі
Капаткевічы, м. 110, Б-2		Капашэвы	Слуцк	Радзівіліы	Новагародскі	Мінская	Слуцкоскі
Капаткевічы, м. 111, Г-4		Капаткевічы	Капаткевічы	дзярж. (ген)	Мазырскі	Гомельская	Петрыкаўскі
Капачы, в. 81, Д-1		Капачы	Жодзішкі	вуліч	Ашмянскі	Гродзенская	Смаргонскі
Капачы, в. 90, Б-2		Капачы	Жахова	Агінскія	Ашмянскі	Мінская	Маладзечанскі
Капачы, ск. 94, В-3		Капачы	Капачы	шл.	Мсціслаўскі	Магілёўская	Мсціслаўскі
Капачова, в. 77, А-3			Кубак	шл.			Расія
Капачэўка, в. 92, А-1		Капачэўка	Капачэўкі	Храптовічы	Аршанскі	Мінская	Барысаўскі
Каперанкі, в. 122, Г-4			да 2005 Капоркінка	Брагін	Рэчыцкі?	Калінінградская	Гомельская
Капеяны, в. 90, Д-4	Капяяніны	Капёяны	Капёяны	шл.	Менскі	Мінская	Мінскі
Капіцкі, в. 91, Г-1		Капіцка	Смаляны	Радзівіліы	Менскі	Мінская	Мінскі
Каплава, в. 75, Б-2					Куляйскае Горшаўскае		Латвія
Каплававічы, в. 100, Д-1		Капланавічы	Клецк	Радзівіліы	Новагародскі	Мінская	Клецкі
Капланайцы, в. 87, Д-2		Капланайцы	Капланайцы	касцёл	Гарадзенскі	Гродзенская	Гродзенскі
Капланцы, в. 92, Д-2		Капланцы	Капланцы	вілейскі каптул	Аршанскі	Мінская	Бярэзінскі
Капланы, в. 84, Ь-1	Капліны	Капланы	Сянно	Сераковічы	Віцебскі	Віцебская	Сенненскі
Капліі, в. 108, А-1		Каплі	Ражына	Сапегі	Слонімскі	Брэсцкая	Пружанскі
Капліца, в. 87, Д-3	Капліны	Вялікая Капліца	Капліца	Казімірэвіцкія	кармелітаны	Гарадзенскі	Гродзенская
Капліны, в. 90, Г-3		Капліны	Старое Сяло	Радзівіліы	Менскі	Мінская	Мінскі
Капліны, в. 112, Г-1		Капліны	Капліны	дзярж. (ген)	Мазырскі	Гомельская	Калінкавіцкі
Капляюкі, в. 115, В-4			Ражанка	Чартарыйскіх	Берасцейскі		Польшча
Каптарыны, в. 80, Б-4		Каптарыны	Мікі	вілейскі біскуп-суфраган	Ашмянскі	Віцебская	Пастаўскі
Капусты, в. 88, Д-4	Кімманны	Капусты	Дзевяткавічы	шл.	Слонімскі	Гродзенская	Слонімскі
Капусціна, в. 72, Г-4			Стаўраселіне	Багамольцы	Полацкі		Расія
Капусціна, в. 74, В-3	Капуснае		Езаросы	вілейскі біскуп	Браслаўскі		Расія
Капусціна, н. 75, А-2			Дворадва	Гільяны	Полацкі		Расія
Капусціна, в. 83, А-3		Капусцiна	Вула	Рэвуты?	Полацкі	Віцебская	Ушацкі
Капусціна, н. 85, Б-2			Рудня	Агінскія	Аршанскі		Расія

Назвы населеных пунктаў, нумар старонкі і індэкс	Варыянты назваў паводле крыніц	Сучасныя назвы	Да якога маёнтка належала	Уладанне	Павет ВКЛ, краіна	Сучасная прыналежнасць	
						вобласць	раён, краіна
Калусціна, в. 102, В-4		Калусціна	Бабруйск	дзярж.	Рэчыцкі	Магілёўская	Краснапольскі
Калусцічы, в. 81, Г-4		Калусцічы	Янушкі	Аскерко?	Аўлянскі	Мінская	Мядзельскі
Калцыйка, в. 96, А-4			Горанка	дзярж.	Гарадзенскі		Польшча
Калцыйчынка, в. 97, А-3		Калцыйка	Капцёўчына	Войвар	Гарадзенскі	Гродзенская	Гродзенскі
Калцы, з. 83, Г-2		не існуе	Чашнікі	Лопаты	Полацкі	Віцебская	Лепельскі
Калцэнічы, в. 111, Г-4		Калцэнічы	Калцэнічы	шл.	Мазырскі	Гомельская	Петрыкаўскі
Калцэнічы, в. 111, Д-2		Калцэнічы	Калцэнічы	езуіты	Мазырскі	Гомельская	Петрыкаўскі
Калцюгі, в. 77, Б-1		не існуе	Прыхабы	дзярж. (нам)	Полацкі	Віцебская	Расонскі
Калцялёва, в. 75, Г-3	Калцялёр	Калцялёва	Пагост	Сапегі	Браслаўскі	Віцебская	Міёрскі
Калчаны, в. 87, Д-1			Лісіч	шл.	Гарадзенскі		Польшча
Калыбоўшчына, в. 82, Б-4	Пагушанкі	Калыбоўшчына	Кубліны		Полацкі	Віцебская	Ушацкі
Калыны, в. 105, В-3		Калыны	Калыны	Хадкевічы	Берасцейскі	Брэсцкая	Каменецкі
Калыны, в. 105, В-3		Калыны	Калыны	Хадкевічы	Берасцейскі	Брэсцкая	Каменецкі
Калынь, ч. 100, Г-3		Калынь	Калынь	Радзівілы	Новагародскі	Мінская	Мядзельскі
Калыньнікі, в. 79, Г-2			Чэлпі	касцёл	Віцебскі		Расіі
Калыцца, в. 93, А-2		Калыцца	Старасвалле	Агінскія	Аршанскі	Магілёўская	Шклоўскі
Калытава, в. 73, Г-1			Залуча	шл.	Полацкі		Расіі
Калытаў, в. 116, А-1			Кодзень	Сапегі	Берасцейскі		Польшча
Калынічы, в. 115, Б-4					Берасцейскі		Польшча
Карабаканаў, в. 85, Д-1	Карабова	не існуе	Дубровіна	Сапегі	Аршанскі	Віцебская	Дубровенскі
Карабаканавічы, в. 85, Д-1	Карабовічы	Карабаканавічы	Дубровіна	Сапегі	Аршанскі	Віцебская	Дубровенскі
Карабаны, в. 81, Г-2		Карабаны	Казянец	Сулістроўскія	Аўлянскі	Мінская	Мядзельскі
Карабаны, в. 85, А-2			Мікуліна	Агінскія	Віцебскі		Расіі
Карабкаві, в. 77, А-2			Немядзер	дзярж.	Полацкі		Расіі
Карабкача, в. 84, Д-4	Карабішкі		Дубровіна	Сапегі	Аршанскі	Віцебская	Аршанскі
Карабкі, в. 76, А-4			Дзісноцы	дзярж.	Полацкі		Расіі
Карабкі, в. 88, Д-2	Карабкі		Шайбакі	шл.	Лідскі	Гродзенская	Шчучынскі
Карабкіна, в. 95, Г-1			Карабкіна	шл.	Мсціслаўскі		Расіі
Карабкі, в. 90, В-2	Карабкі		Карабкі		Менскі	Мінская	Валожынскі
Карабы, в. 76, Б-1		не існуе	Часнолаль	Шчыты	Полацкі	Віцебская	Верхнядзвінскі
Карабы, в. 82, Б-1		Карабы 2	Карабы	Жабы	Аршанскі	Віцебская	Глыбокі
Карабы, в. 82, Б-1		Карабы 1	Мосар	Бжастоўскія	Аршанскі	Віцебская	Глыбокі
Карабы, в. 84, Б-1		Карабова	Пабганавы	шл.	Віцебскі	Віцебская	Бешанковіцкі
Карабы, в. 89, Б-3		Карабы	Гальшаны	Жабы	Аршанскі	Гродзенская	Аўлянскі
Карабаява, в. 101, А-2	Караваеў	Карабаева	Дукора	Агінскія	Менскі	Мінская	Пухавіцкі
Караваёнішкі, в. 77, Д-3	Караваішкі	Караваёнішкі	Караваёнішкі	шл.	Полацкі	Віцебская	Шумілінскі
Караванка, в. 84, А-2		не існуе	Караванка	дзярж.	Віцебскі	Віцебская	Віцебскі
Караваічы, в. 113, Д-1	Кравацічы	Караваічы	Рэчыца	лоўрж.	Рэчыцкі	Гомельская	Рэчыцкі
Караевічы, в. 77, А-4			Навель	Радзівілы	Полацкі		Расіі
Карако, в. 94, А-2		Друкоман (да 1964 Караеж)	Рамонава	Радзівілы	Аршанскі	Магілёўская	Горацкі
Карамуляны, вх. 118, А-4		Калавуляны	Караваўляны	шл.	Пінскі	Брэсцкая	Пінскі
Караевічы, в. 83, В-2	Карокічы	Караевічы	Карэвічы	шл.	Полацкі	Віцебская	Лепельскі
Каракуні, з. 96, В-4			Заблудаў	Радзівілы	Гарадзенскі		Польшча
Каракунічы, в. 81, Г-1	Каракуліны	Сямёнка	Сулістроўскія	Сулістроўскія	Аўлянскі	Мінская	Мядзельскі
Каралёва, в. 75, Д-4		Каралева	Гальцаны	Гальцы	Полацкі	Віцебская	Шаркаўшчынскі
Каралёва, в. 77, А-4			Навель	Радзівілы	Полацкі		Расіі
Каралёва, в. 77, Г-3		не існуе	Казьяны	дзярж.	Віцебскі	Віцебская	Гарадоцкі
Каралёва, в. 78, Д-1		Каралёва	Псарш	шл.	Віцебскі	Віцебская	Віцебскі
Каралёва, в. 81, Б-2		Каралёва	Камаі	Сулістроўскія	Аўлянскі	Віцебская	Пастаўскі
Каралёва, в. 84, А-4			да 1987 Караёва	Друкава	Ровуты і інш.	Віцебскі	Віцебская	Віцебскі
Каралёва, в. 85, А-1		не існуе	Варшава	Агінскія	Віцебскі	Віцебская	Лёзненскі
Каралёва, в. 97, Г-1			Грузін	Радзівілы	Гарадзенскі		Польшча
Каралевічы, в. 82, Б-2		Каралевічы	Глыбокае	кармеліты	Полацкі	Віцебская	Глыбокі
Каралевічы, в. 82, Б-2		Глыбокае	Глыбокае	кармеліты	Полацкі	Віцебская	Докшыцкі
Каралевічы, в. 84, Б-1		Каралевічы	Каралевічы	Глыбокі	Віцебскі	Віцебская	Сенненскі
Каралёўка, в. 94, Г-1		Каралёўка	Суслякоў	шл.	Мсціслаўскі	Магілёўская	Чавускі
Каралёўка, в. 115, Б-3			Уладава	Чартарыйскія	Берасцейскі		Польшча
Каралеўская Слабада, в. 102, Д-3	Каралеўская Слабада 1	Каралеўская Слабада 1	Дзялосавы	дзярж. (нам)	Рэчыцкі	Гомельская	Светлагорскі
Каралёў Стан, в. 91, Г-1	Каралёў Стан		Сялававы	Радзівілы	Менскі	Мінскі	Мінскі
Каралёўцы, в. 81, Б-1	Каралева	не існуе	Камаі	Сулістроўскія	Аўлянскі	Віцебскі	Пастаўскі
Каралёўчына, з. 90, Д-1	Каралёўчына	не існуе	Іннеці	Салагубы	Менскі	Мінская	Валожынскі
Каралёўчына, в. 79, Б-3			Вялін	дзярж.	Віцебскі		Расіі
Каралеўшчаўны, в. 91, Д-1	Каралёўшчына	Каралышчаўны	Каралешчаўны	шл.	Менскі	Мінская	Мінскі
Каралі, в. 77, Б-4		не існуе	Езярышча	дзярж.	Віцебскі	Віцебская	Гарадоцкі
Каралі, в. 78, В-1		не існуе	Езярышча	дзярж.	Віцебскі	Віцебская	Гарадоцкі
Каралі, в. 84, Б-2		не існуе	Астрорна	Пацце	Віцебскі	Віцебская	Віцебскі
Каралі, в. 84, Г-1		Каралі	Бельца	Навакаіся	Аршанскі	Віцебская	Сенненскі
Каралі, ак. 97, А-4		не існуе	Каралі	шл.	Гарадзенскі	Гродзенская	Гродзенскі
Каралінаўт, в. 84, Б-3		не існуе	Забыльнікі	дзярж. (нам)	Віцебскі	Віцебская	Лёзненскі
Каралін, в. 82, Г-3		Караліно	Беразіно	Чарнецкія	Менскі	Віцебская	Докшыцкі
Каралін, в. 82, Д-1		не існуе	Дайліцы	Каміноскі	Аршанскі	Віцебская	Віцебскі
Каралін, з. 97, А-2		Каралін	Каралін	Тышкевічы?	Гарадзенскі	Гродзенская	Гродзенскі
Каралін, в. 98, А-1		Караліно	Каралін	шл.	Гарадзенскі	Гродзенская	Мастоўскі
Каралін, в. 98, Г-2	Ганусы	Каралін	Каралін	шл.	Вайсакаі	Гродзенская	Зэльвенскі
Каралін, в. 100, В-1		Каралін	Нясяк	Радзівілы	Новагародскі	Мінская	Нясвіжскі
Карэлін, м. 109, Д-1			у межах г. Пінск	Каралін	Бжастоўскія	Пінскі	Брэсцкая	Пінскі
Каралішкі, в. 95, Д-1				Крычаў	дзярж.	Мсціслаўскі		Расіі
Каралкі, в. 77, Д-4		не існуе		Заронава	Лускіны	Віцебскі	Віцебская	Віцебскі
Карамідаў, в. 84, Б-4		не існуе		Карайцы	шл.	Віцебскі	Віцебская	Віцебскі
Карандзішы, в. 76, В-1	Карандзішы	Карандзішы		Уэмёны	шл.	Браслаўскі	Віцебская	Мёрскі
Карапчэўкі, в. 97, А-3		Карапчэўкі		Гарадна	дзярж.	Гарадзенскі	Гродзенская	Гродзенскі
Карэнічка, в. 83, Г-2				да 2001 Карэнічка	Волпна	шл.	Аршанскі	Віцебская	Расонскі
Карэнічына, в. 100, Д-2				Карэнічына	Карэнічына	шл.	Новагародскі	Мінская	Клецкі
Карані, в. 81, Д-1				Карані	Сядзятоль	Радзівілы	Аўлянскі	Гродзенская	Смаргонскі
Карані, в. 99, Г-3				Карані	Карані	Новагародскі	Берасцейскі	Гродзенская	Лідскі
Карані, в. 102, В-1				Карацы	Замошша	езуіты	Новагародскі	Магілёўская	Асіповіцкі
Карані, м. 112, В-2				Карані	Карані	шл.	Мазырскі	Гомельская	Светлагорскі
Карані, з. 76, Б-1		не існуе		Асвея	Гальяны	Полацкі	Віцебскі	Віцебская	Верхнядзвінскі
Карасёнка, в. 86, В-2				Новы Двор	шл.	Гарадзенскі		Гродзенская	Польшча
Карасёўка, в. 76, Б-4				Расоны	езуіты	Полацкі	Віцебская	Расонскі
Карасоўкі, в. 72, В-1		не існуе		Сяброў	Радзівілы	Полацкі		Расіі
Карасі, в. 90, А-2		не існуе		Лешня	шл.	Аўлянскі	Мінская	Мядзельскі
Карасі, в. 93, Б-4	Караскі	Карасі		Шклоў	Чартарыйскія	Аршанскі	Магілёўская	Шклоўскі
Карасі, в. 108, А-1		Карасі		Рэкаўка	Сапегі	Слонімскі	Брэсцкая	Пружанскі
Карасіна, в. 74, В-4		Карасіна		Дэксоваты	дзярж.	Браслаўскі	Віцебская	Браслаўскі
Карасіна, в. 85, Г-3				Дубровіна	Сапегі	Аршанскі	Магілёўская	Расіі
Карасовіца, в. 78, Б-2	Карасовіны, Карысовіцы			Усвят	дзярж.	Віцебскі	Віцебская	Расіі
Карасы, в. 77, А-4				Нявель	Радзівілы	Полацкі		Расіі
Карэтай, пт. 73, Д-2				Карэтай	касцёл	Полацкі		Расіі
Карэтышкі, в. 94, В-2		Карэтышкі		Пакуцце	Цюхановіцкія і інш.	Мсціслаўскі	Магілёўская	Дрыбінскі
Карэцк, в. 100, Д-1		Карацк		Клецк	Радзівілы	Новагародскі	Мінская	Клецкі
Карэчкуўшчына, в. 100, Г-4		Карэчкуўшчына		Грозаў	шл.	Новагародскі	Мінская	Капыльскі
Карачуны, в. 90, Д-3		Карачуны		Койданаў	Радзівілы	Менскі	Мінская	Дзяржынскі
Карачына, в. 83, А-2	Карачуны	Карачына		Янова	шл.	Полацкі	Віцебская	Ушацкі
Карашава, в. 86, Д-1		Карашава		Галубкі	шл.	Гарадзенскі	Гродзенская	Шчучынскі
Карашава, в. 97, А-4		Карашава		Гарадна	дзярж.	Гарадзенскі	Гродзенская	Гродзенскі
Карашкова, в. 84, В-1		Свабодае		Сямно	Сяркоўскія	Віцебскі	Віцебская	Сенненскі
Карбанава, з. 105, Б-2		Карбанава		Касюкоўкі	шл.	Мсціслаўскі	Магілёўская	Касюкоўскі
Карбачэўка, в. 91, В-1	Карбачэўка, Гарбачэўка	Карбачэўка		Гарадок	Тышкевічы	Менскі	Мінская	Лагойскі
Карбіда, вх. 88, Г-4	Курбізі	Карбіда		Карбіда	шл.	Лідскі	Гродзенская	Лідскі
Кармел, в. 80, Г-3		Кармелі		Дубінкі	Бжастоўскія?	Вілейскі	Гродзенская	Астравецкі
Кармел, в. 81, Д-3		Кармелі		Кармелі	Радзівілы	Аўлянскі	Мінская	Вілейскі
Кардашаві, з. 74, Г-4		Кардашаві		Новы Двор	шл.	Браслаўскі	Віцебская	Браслаўскі
Кардаева, в. 93, В-4		Кардаева		Кардаеў	шл.	Аршанскі	Магілёўская	Дрыбінскі
Кардуны, в. 90, Г-2	Карданы	Кардуны		Кардуны	Францішканы	Менскі	Мінская	Валожынскі
Кардышаўка, в. 72, В-3	Хардышаўка			Паддубіе	шл.	Полацкі		Расіі
Кардаві, в. 75, Б-2		не існуе		Брагінаў	дзярж.	Браслаўскі	Віцебская	Браслаўскі
Карэлічына, в. 76, Б-4		*да 2001 Карэлічына (у межах г. Расоны)*		Станіславава	Сапегі	Полацкі	Віцебская	Расонскі
Карэлічы, в. 76, Б-1		не існуе		Сямёнкава	дамінікацы	Полацкі	Віцебская	Верхнядзвінскі
Карэлічы, в. 91, Д-2		Карэлічы		Сямёнічы	Агінскія	Менскі	Мінская	Чэрвеньскі
Карэлічы, в. 93, Б-2		Карэлічы		Шклоў	Чартарыйскія	Аршанскі	Магілёўская	Шклоўскі
Карэлічы, в. 91, Д-1		у межах г. Мінск		Мінск	дзярж.	Менскі	Мінская	Мінскі
Карэжэнкі, м. 80, В-2						Аўлянскі	Літва	
Карэкалева, в. 76, Б-1		да 1998 Карэнеўка		Сямёнава	дамінікацы	Полацкі	Віцебская	Верхнядзвінскі
Карэкуўчына, в. 94, Д-2		не існуе		Марцінёў	дзярж.	Аршанскі	Магілёўская	Чэрыкаўскі

Назвы населеных пунктаў, нумар старонкі і індэкс	Варыянты назваў (звычайна крыніц)	Сучасныя назвы	Да якога маёнтка належала	Уладанні	Павет ВКЛ, краіна	Сучасная прыналежнасць	
						вобласць	раён, краіна
Карженята, в. 89, В-2	Вялікія Карженяты	Карженяты	Рашкоўшчына	шл.	Ашмянскі	Гродзенская	Іўеўскі
Карженята, в. 89, В-2	Малыя Карженяты	Карженяты	Трабы	дзярж.	Ашмянскі	Гродзенская	Іўеўскі
Каркліпава, в. 75, Б-4			Двул	Сапегі	Полацкі		Латвія
Каркліпікі, в. 74, Г-4		не існуе	Гірэйшы	шл.	Браслаўскі	Віцебская	Браслаўскі
Карклішы, в. 86, Б-3			Гораўка	дзярж.	Гарадзенскі		Польшча
Карклішы, в. 88, Б-3			Вайсаты	Тышкевічы	Лідскі		Літва
Каркуты, в. 88, Б-3		Каркуцоны	Каркуты	шл.	Лідскі	Гродзенская	Воранаўскі
Каралева, в. 77, Б-3			Тарантова	Гільзены	Полацкі		Расія
Каралеўшчына, в. 89, Б-3		Каралеўшчына	Каралеўшчына	шл.	Ашмянскі	Гродзенская	Ашмянскі
Каралінаў, в. 77, Б-2		не існуе	Трошкінічы	шл.	Полацкі	Віцебская	Расонскі
Карма, в. 104, В-2		да 1990-х Карма-Пайлі	Глыбаў	шл.	Рэчыцкі	Магілёўская	Краснапольскі
Карма, м. 104, Г-1		Карма	Карма	Быкоўскія	Рэчыцкі	Гомельская	Кармянскі
Карма, в. 112, А-4		Сялюнская Карма	Жлобін	Хаміцкія	Рэчыцкі	Гомельская	Жлобінскі
Карма, в. 112, Б-4		Новая Карма	Горвель	вілюнскі каштэлян	Рэчыцкі	Гомельская	Жлобінскі
Карма, в. 113, А-3		Карэмка	Карма	Радзівілы, (нен)	Рэчыцкі	Гомельская	Буда-Кашалёўскі
Карма, в. 114, Г-2		Карма	Гомель	дзярж.	Рэчыцкі	Гомельская	Добрушскі
Карма, в. 121, В-1		Карма	Карма	шл.	Мазырскі	Гомельская	Ельскі
Кармазы, в. 101, Д-4		Кармазы	Дарогі	Радзівілы	Навагародскі	Мінская	Старадарожскі
Кармэлішкі, в. 77, Б-4			Тарантова	Гільзены	Полацкі		Расія
Карнавухава, в. 72, Г-3			Кіўлічы	Агінскія	Полацкі		Расія
Карнеўкава, в. 72, Г-3			Карнеўкава	шл.	Полацкі		Расія
Карнішава, в. 72, Г-4			Студзянец	шл.	Полацкі		Расія
Карнішкіна, в. 83, Г-3		не існуе	Ротніца	шл.	Аршанскі	Віцебская	Чашніцкі
Карнішкіна, в. 95, Г-1			Карнілаўка	шл.	Мсціслаўскі		Расія
Карніні, в. 89, Г-1		Карнілікі	Давудава	Сакагульбы	Лідскі	Гродзенская	Лідскі
Карніні, в. 78, В-1		Карнілы	Усвят	дзярж.	Віцебскі	Віцебская	Гарадоцкі
Карніца, в. 106, Г-1					Каралеўства Польскае	Польшча	
Карніцы, в. 99, А-2		Вялікія Карніцы	Літоўка	уніяцкі мітрапаліт	Новы яродак	Гродзенская	Навагрудскі
Каробіс, в. 81, Г-1		Каробкі	Нястанішкі	шл.	Аўмянскі	Гродзенская	Смаргонскі
Каробкі, в. 85, Г-2		Каробкі	Дубровіна	Сапегі	Аршанскі	Віцебскі	Дубровенскі
Каробкі, в. 77, Д-4	Каробкі	не існуе	Езярышча	дзярж.	Віцебскі	Віцебская	Гарадоцкі
Карабцава, в. 73, Г-1			Дзям'янава	Багамольцы	Полацкі		Расія
Карэбчыні, в. 76, Ў-4		Пяташкіні	Чамёсы	дзярж. (нен)	Полацкі	Віцебская	Полацкі
Карэбчына, в. 94, В-4		Карэбчына	Казмерава	Гальскія	Мсціслаўскі	Магілёўская	Мсціслаўскі
Карэбчына, в. 97, А-2		Карэбчыцы	Карэбчыцы	дзярж.	Гарадзенскі	Гродзенская	Гродзенскі
Карэзіна, з. 97, А-3		Карозны	Карозны	шл.	Гарадзенскі	Гродзенская	Гродзенскі
Карэсціна, в. 113, Г-2		Карастаны	Салтанаў	шл.	Рэчыцкі	Гомельская	Рэчыцкі
Карэтневічы, с. 112, А-3		Карэтневічы	Казлікаўшчу	дзярж.	Рэчыцкі	Гомельская	Жлобінскі
Каротні, в. 81, Д-3		Кароткі	Каротні	Сапегі	Аўмянскі	Мінская	Вілейскі
Каротні, дз. 104, Г-1		Каротні	Каротні	шл.	Рэчыцкі	Гомельская	Кармянскі
Карэўка, в. 78, Д-3		Карэўка	Карэўка	шл.	Віцебскі	Віцебская	Віцебскі
Карэўкі, в. 77, Б-4			Езярышча	дзярж.	Віцебскі		Расія
Карэўчына, в. 73, Д-1			Дзям'янка	шл.	Полацкі		Расія
Карэўчына, в. 94, В-1		Карэўчына	Мар'іпіў	дзярж.	Аршанскі	Магілёўская	Дрыбінскі
Карэўчына, сл. 103, А-1		Карэўчына	Шклёў	Сапегі	Аршанскі	Магілёўская	Быхаўскі
Карэўчыскае Слабодка, в. 94, В-1		Слабодка	Магілёў	дзярж.	Аршанскі	Магілёўская	Дрыбінскі
Карэшты, в. 119, А-4		Карэшты	Верасніца	шл.	Пінскі	Брэсцкая	Столінскі
Карэшнікі, в. 106, Д-3	Карошна		Карошнікі		Берасцейскі		Польшча
Карлава, в. 77, Г-3		не існуе	Казьяны	дзярж.	Віцебскі	Віцебская	Шумілінскі
Карлава, в. 79, Б-1			Вялік	дзярж.	Віцебскі		Расія
Карлавічы, в. 81, Б-3		Карлавічы	Лучай	Агінскія	Аўмянскі	Віцебская	Пастаўскі
Карлавічы, в. 84, А-2		не існуе	Астроўна	Пацеі	Віцебскі	Віцебская	Бешанковіцкі
Карлавічы, в. 84, Б-1		Карнаўны	Астроўна	Пацеі	Віцебскі	Віцебская	Сенненскі
Карлавічы, в. 88, Д-1		Карнаўцы	Карнаўцы	дзярж.	Лідскі	Гродзенская	Шчучынскі
Карлавічы, в. 89, Г-2		Карнавічы	Гаўі	Хамінскія	Аўмянскі	Гродзенская	Іўеўскі
Карлавічы, в. 90, Б-4		Карлавічы	Шм	Салагубы	Мінскі	Мінская	Вілейскі
Карлавічы, м. 96, А-3					Каралеўства Польскае	Польшча	
Карлавічы, в. 102, Д-1		Карлавічы	Вільна	шл.	Новагародскі	Магілёўская	Глускі
Карлавічы, в. 112, В-3		Карлавічы	Карлавічы	дзярж. (нен)	Мазырскі	Гомельская	Светлагорскі
Карлавічы, в. 113, Г-1		Капарэйка	Карлавічы	шл.	Рэчыцкі	Гомельская	Рэчыцкі
Карлавічы, в. 122, В-1		не існуе	Антоніў	Аскёрскі	Мазырскі	Гомельская	Нараўлянскі
Карлаўка, с. 82, В-2		Карлаўка	Лапуты	шл.	Аўмянскі	Віцебская	Докшыцкі
Карлаўка, в. 114, А-4		Карлаўка	Гомель	дзярж.	Рэчыцкі	Гомельская	Лоеўскі
Карнаўцы, в. 97, В-3		Карнаўцы	Карнаўцы	шл.	Гарадзенскі	Гродзенская	Бераставіцкі
Карнічы, в. 75, Г-4	Карпічэнка	не існуе	Мёры	шл.	Браслаўскі	Віцебская	Мёрскі
Карпеж, в. 77, Д-1		Карпежы	Струсія	праваслаўны архіепіскап	Полацкі	Віцебская	Полацкі
Карпікі, в. 82, А-2		Карпікі	Залессе	базыльяны	Полацкі	Віцебская	Глыбокі
Карпіліўка, в. 85, Г-2			Дубровіна	Сапегі	Аршанскі		Расія
Карпіліўка, в. 90, Б-4		Карпіліўка	Карпіліўка	шл.	Мінскі	Мінская	Лагойскі
Карпіліўка, в. 92, Д-1		Карпіліўка	Цумен	вілюнскі біскуп	Мінскі	Мінская	Чэрвеньскі
Карпіліўка, в. 100, Б-4		Карпіліўка	Цяпкаўка	Радзівілы	Мінскі	Мінская	Уздзенскі
Карпіліўка, в. 119, Д-1			Стрэлюк	ляхі	Пінскі		Украіна
Карпічны, в. 77, Д-1		Карпічны	Турэйск	шл.	Полацкі	Віцебская	Полацкі
Карсакавічы, в. 91, А-3		Карсакавічы	Карсакавічы	шл.	Мінскі	Мінская	Барысаўскі
Карсакі, в. 77, Г-4		Карсакі	Езярышча	дзярж.	Віцебскі	Віцебская	Гарадоцкі
Карсакі, в. 88, Б-2			Карсакі	шл.	Лідскі		Літва
Карсакі, в. 98, А-2		Карсакі	Старынка	Пацеі	Лідскі	Гродзенская	Шчучынскі
Карсакі, з. 98, А-4		Каршакі	Бенцы	Радзівілы	Слонімскі	Гродзенская	Дзятлаўскі
Карсакоўны, в. 90, Б-3		Карсакоўны	Карсакоўны	шл.	Мінскі	Мінская	Мядзельнаўскі
Карсуканы, в. 81, Б-3		Карсуканы	Менжанты	вілюнскі каштэлян	Аўмянскі	Віцебская	Пастаўскі
Картова, в. 78, Б-3			Усвят	дзярж.	Віцебскі		Расія
Картыны, в. 94, В-2		Картыны	Пацэева	Цекалінскія	Мсціслаўскі	Магілёўская	Мсціслаўскі
Картыны, в. 120, В-3		Картыны	Убарць	яленскі біскуп	Мазырскі	Гомельская	Польшча
Карэшкавічы, в. 85, Б-2			Бель	шл.	Віцебскі		Расія
Картэлісы, з. 116, Б-4					Каралеўства Польскае		Украіна
Каруліна, в. 73, Д-1			Шчорбіна	шл.	Полацкі		Расія
Карчэнева, в. 75, Б-4		Карчэнеўка	Двул	Сапегі	Полацкі	Віцебская	Верхнядзвінскі
Карцова, в. 78, Д-3		Карэцова	Глазамечы	Пацеі	Віцебскі	Віцебская	Віцебскі
Карцэвы, в. 100, Г-1		Карцэвічы	Слуцк	Радзівілы	Навагародскі	Мінская	Нясвіжскі
Карчэўка, в. 72, Д-1			Нішча	Агінскія	Полацкі		Расія
Карчэўкава, ак. 84, Д-3		не існуе	Карчэўкава	шл.	Аршанскі	Віцебская	Аршанскі
Карчэўка, в. 78, Г-1		не існуе	Езярышча	дзярж.	Віцебскі	Віцебская	Гарадоцкі
Карчэўка, в. 84, В-4		не існуе	Дубровіна	Сапегі	Аршанскі	Віцебская	Лёзненскі
Карчэўка, в. 113, Б-4		не існуе	Гомель	дзярж.	Рэчыцкі	Гомельская	Гомельскі
Карчэўка, в. 93, Г-2		Карчэўка	Карчэўка	шл.	Аршанскі	Магілёўская	Магілёўскі
Карчэўка, в. 122, Б-4		Карчэўка	Лоеў	Кідыцкія	Рэчыцкі	Гомельская	Лоеўскі
Карчэўка, в. 115, А-3			Карчэўка	шл.	Берасцейскі		Польшча
Карчэў, з. 99, В-3	Карчэвы	Карчова	Прудны	шл.	Новы яродак	Брасцкая	Баранавіцкі
Карчэўшчына, в. 84, В-2	Гарчэўшчына	Карчэўшчына	Смаляны	Сангушкі	Віцебскі	Віцебская	Сенненскі
Карэцкі, в. 76, В-1		Карэцкія	Бялюкішкіна	шл.	Полацкі	Віцебская	Верхнядзвінскі
Карыта, в. 100, В-1	Карытніца	не існуе	Мір	Радзівілы	Навагародскі	Мінская	Стаўбцоўскі
Карыта, в. 102, Г-1	Задарожжа	Карытнае	Карытна	шл.	Навагародскі	Магілёўская	Асіповіцкі
Карытніца, в. 90, А-4		Карытніца	Ліпа	Салагубы	Мінскі	Мінская	Вілейскі
Карытніца, в. 92, Г-3		Карытніца	Карытніца	шл.	Аршанскі	Магілёўская	Бялыніцкі
Карытніца, в. 99, А-3		Карытніца	Здраніцы	Радзівілы	Слонімскі	Гродзенская	Лідскі
Карыцін, м. 96, Б-4			Горадна	дзярж.	Гарадзенскі		Польшча
Карыцінка, в. 85, А-2			Мікуліна	Агінскія	Віцебскі		Расія
Карыці, в. 84, Д-2		не існуе	Смаляны	Сангушкі	Аршанскі	Віцебская	Талачынскі
Карыцы, в. 99, Б-1		Карыцы 1	Карыцы	дамінікацы	Навагародскі	Гродзенская	Дзятлаўскі
Карэбка, в. 94, В-2	Каробы	Карэбкі	Карэбкі	дзярж.	Мсціслаўскі	Магілёўская	Дрыбінскі
Карэніна, в. 78, Б-3			Новоль	Радзівілы	Полацкі		Расія
Карэніны, в. 88, Д-2		Карэнічы	Шайбакі	шл.	Лідскі	Гродзенская	Шчучынскі
Карэніны, в. 89, В-1		Карэнічы	Суботнікі	Радзівілы	Аўмянскі	Гродзенская	Іўеўскі
Карэніны, в. 98, Г-1		Карэнічы	Карэнічы	шл.	Вайкавыскі	Гродзенская	Свіслацкі
Карэйкіўцы, в. 81, Д-3		Карэйкаўцы	Вілейка	дзярж.	Аўмянскі	Мінская	Вілейскі
Карэліны, м. 99, А-3		Карэліны	Карэліны	Радзівілы	Навагародскі	Гродзенская	Карэліцкі
Карэнкі, в. 75, В-3	Карэнскі	Карэнкі	Дзуйка	шл.	Браслаўскі	Віцебская	Мёрскі
Карэнчыцы, в. 81, Г-4		Карэнчыцы	Янушава	Аскерд?	Аўмянскі	Мінская	Мядзельскі
Касабуж, в. 76, Г-2		Касабужы	Мікалаева	Вазгіцц	Полацкі	Віцебская	Мёрскі
Касавец, в. 84, В-2	Асавец	не існуе	Касавец		Віцебскі	Віцебская	Сенненскі
Касагорава, в. 76, А-4			Ліва	езуты	Полацкі		Расія
Касар, з. 84, Д-2		не існуе	Вераменкі	Вікорскія	Аршанскі	Магілёўская	Чэрыкаўскі
Касары, в. 78, Д-1		не існуе	Верхоўе	Жабы	Віцебскі	Віцебская	Віцебскі
Касары, в. 82, Б-4		Касары	Вялікія Дольцы	уніяцкі мітрапаліт	Полацкі	Віцебская	Ушацкі
Касарэны, в. 111, Б-4		Касарэны	Парэчча	шл.	Новагародскі	Магілёўская	Глускі

Назвы населеных пунктаў, нумар старонкі і індэкс	Варыянты назваў паводле крыніц	Сучасныя назвы	Да якога маёнтка належала	Уладанне	Павет ВКЛ, краіна	Сучасная прыналежнасць	
						воблась	раён, краіна
Касарэўшчына, в. 83, Б-3		Касарэўшчына	Касарэўшчына	шл.	Полацкі	Віцебская	Бешанковіцкі
Касаўшчына, в. 76, Г-2		зліцася з в. Кардшкі	Касаўшчына	шл.	Полацкі	Віцебская	Міёрскі
Касачы, в. 84, Б-3		Касачы	Кабылынкі	дзярж. (лен)	Віцебскі	Віцебская	Віцебскі
Касачы, в. 84, В-4		зліцася з в. Арцёмава	Дабрамысль	шл.	Віцебскі	Віцебская	Лёзненскі
Касачы, в. 90, В-4		Касачы	Пралына	Вайдзюкоўны	Мінскі	Мінская	Мінскі
Касачоўка, в. 95, Г-2			Касачоўка	Вялонкі	Мсціслаўскі		Расія
Касёўск, в. 111, В-3		Кашэвічы	Касёўск	Маскоўск. (лен)	Маскоўск.	Гомельская	Петрыкаўскі
Каслібава, в. 73, Д-2			Буклю	шл.	Полацкі		Расія
Каслібава, в. 77, А-4			Невель	Радзівіллы	Полацкі		Расія
Каслібава, в. 79, Б-1			Вялюк	дзярж.	Віцебскі		Расія
Каслібава, в. 97, Б-4		Каслы	Воля	Сапегі	Гародзенскі	Гродзенская	Мастоўскі
Каслібавічы, в. 107, Б-4	Сільвестрайчына	да 1983 Каслявічы (зліцася з в. Нарутавічы)	Каслявічы	шл.	Берасцейскі	Брэсцкая	Баранавіцкі
Каспчы, в. 81, Д-2	Казічы	Каспы	Урэчча	дзярж.	Аршанскі	Мінская	Вілейскі
Каспы, в. 103, А-2		Каспы	Быхаў	Сапегі	Аршанскі	Магілёўская	Быхаўскі
Кастынь, в. 107, Г-2		Казынка	Кобрын	дзярж.	Берасцейскі	Брэсцкая	Кобрынскі
Касцюкава, в. 84, В-4			*Касцючава*	шл.	*Мсціслаўскі*		*Расія*
Кастэрына, в. 92, Б-4		Вялікія Касцяны	Арава	Корсакі	Аршанскі	Магілёўская	Крычаўскі
Каскова, в. 72, Г-3			Сліна	шл.	Полацкі		Расія
Каскова, в. 77, А-4			Невель	Радзівіллы	Полацкі		Расія
Касмач, в. 94, Б-4	Касмачы		Жукаўка	дзярж.	Мсціслаўскі		Расія
Касмовічы, в. 100, Г-1		Касмовічы	Клецк	Радзівіллы	Новагародскі	Мінская	Нясвіжскі
Касмоўшчына, в. 90, Б-1	Сільвестрайчына	не існуе	Касмоўшчына	шл.	Мінскі	Мінская	Вілейскі
Касмыны, в. 84, В-3		Касмыны	Касмыны	шл.	Мсціслаўскі	Магілёўская	Мсціслаўскі
Касмыры, в. 83, В-3		Касмыры	Белчайкава	Цекнавацкія	Полацкі	Віцебская	Чашніцкі
Касневічы, в. 75, Б-4		не існуе	Інавайлавічы	шл.	Полацкі	Віцебская	Верхнядзвінскі
Касобчыцкія, с. 89, Г-1		Касобчыцкія	Касобчыцкія	шл.	Лідскі	Гродзенская	Лідскі
Каспяровіч, в. 92, А-4		не існуе	Аверын	Сангушкі	Аршанскі	Віцебская	Талачынскі
Каспярэўшчына, в. 90, В-2		не існуе	Каспярэўшчына	шл.	Мінскі	Мінская	Валожынскі
Каспярэя, кн. 105, А-3		Каспярэя	Каспярэя	шл.	Мсціслаўскі	Магілёўская	Клімавіцкі
Кастамалоты, в. 116, А-1	Кастамалоты		Кастамалоты	яўрэйскім	Берасцейскі		Польшча
Кастары, в. 106, Г-2		Кастары	Янаў	віленскі каптур	Берасцейскі	Брэсцкая	Камянецкі
Кастрова, в. 76, А-2		Кастрова	Асава	Гільзены	Полацкі	Віцебская	Верхнядзвінскі
Кастрыца, в. 91, А-4		Кастрыца	Барысаў	дзярж.	Аршанскі	Мінская	Барысаўскі
Кастрыца, в. 113, А-2		Кастрычніч	Кашалёва	дзярж.	Рэчыцкі	Гомельская	Буда-Кашалёўскі
Кастрыцы, в. 99, В-3		Кастрыцы	Мялейкі	дзярж.	Аршанскі	Магілёўская	Магілёўскі
Кастрышча, в. 83, Г-2	Карэшча	Кастрыцца	Кастрышча	шл.	Аршанскі	Віцебская	Лёзненскі
Кастрэвіч, в. 82, Г-2		не існуе	Бягомль	віленскі каптур	Мінскі	Віцебская	Дзісненскі
Кастучка, в. 73, Б-4			Себеж	Радзівіллы	Полацкі		Расія
Кастыні, в. 81, Д-4		не існуе	Кастыні	Сялявіч	Аршанскі	Мінская	Вілейскі
Кастыні, в. 81, Д-4		Кастыні	Кастыні	Сялявіч	Аршанскі	Мінская	Вілейскі
Касуравічыны, в. 83, Г-4		не існуе	Нізкі Гарадзец	шл.	Аршанскі	Віцебская	Чашніцкі
Касуты, в. 81, Д-3		Касуты	Касуты	шл.	Аршанскі	Мінская	Вілейскі
Касцелішчы, в. 72, Д-2			Ліва	езуіты	Полацкі		Расія
Касцюні, в. 78, В-4			Касцюкі		Віцебскі		Расія
Касцюшава, в. 93, А-2		не існуе	Шклоў	Чартарыйскі	Аршанскі	Віцебская	Аршанскі
Касцы, в. 77, Б-3			Страпіліца	дзярж.	Полацкі		Расія
Касцюк, в. 80, Б-4			Стужна	Гільзены	Аршанскі		Літва
Касцюк, в. 82, В-2		Касцюкі	Янкі	кармелітаў	Аршанскі	Віцебская	Докшыцкі
Касцюк, в. 91, Б-3		Касцюкі	Зямбін	Хцаттовічы	Мінскі	Мінская	Барысаўскі
Касцюк, в. 96, Г-3			Сурпасць	Бакшынны	Гараішскі		Польшча
Касцюк, в. 99, Б-2		Касцюкі	Барышын	шл.	Новагародскі	Гродзенская	Дзятлаўскі
Касцюк, в. 100, Б-4		Касцюкі	Тарасаўшчына	Завішы	Мінскі	Мінская	Уздзенскі
Касцюк, в. 110, А-4	Касцікі	Касцюкі	Слуцк	Радзівіллы	Новагародскі	Мінская	Любанскі
Касцюковічы, в. 92, В-4		Касцюковічы	Цюцюрын	Агінскія	Аршанскі	Магілёўская	Круглянскі
Касцюковічы, м. 105, Б-2		Касцюковічы	Касцюковічы	шл.	Мсціслаўскі	Магілёўская	Касцюковіцкі
Касцюковічы, в. 121, А-2		Касцюковічы	Скрыгалава	Аскерні	Мазырскі	Гомельская	Мазырскі
Касцюковіч, в. 94, Д-3	Касцюковічы	Касцюковіч	Вярховцы	шл.	Мсціслаўскі	Магілёўская	Крычаўскі
Касцюковіч, в. 96, Г-2			Заселле	дзянж.	Мсціслаўскі		Расія
Касцюковіч, в. 113, В-4		Касцюковіч	Яраміна	шл.	Рэчыцкі	Гомельская	Гомельскі
Касцюковіч, в. 85, Г-2	Бобр		Дуброўна	Сапегі	Аршанскі		Расія
Касцюрына, в. 79, А-2			Белж	дзярж.	Віцебскі		Расія
Касцюшкавічы, в. 84, Д-4	Касцюшкевічы	Касцюшкавічы	Касцюшкавічы	шл.	Мсціслаўскі	Магілёўская	Крычаўскі
Касцюшкі, вх. 90, Б-3		Касцюшкі	Касцюшкі	шл.	Мінскі	Мінская	Маладзечанскі
Касцялёва, в. 78, А-2			Усвят	дзярж.	Віцебскі		Расія
Касцянішча, в. 77, Г-4	Касцяніца		Езярышча	дзярж.	Віцебскі	Віцебская	Гарадоцкі
Касцянішча, м. 88, Д-2	Касцяніца		Касцяніца	Шайбакі	шл.	Лідскі	Гродзенская	Шчучынскі
Касцяневічы, с. 81, Д-4	Касцяневічы		Касцяневічы	спубы	Ашмянскі	Мінскі	Мінская	Вілейскі
Касцюні, в. 98, Г-3	Касцяніца	Касцяні	Сяонін	дзярж.	Слонімскі	Гродзенская	Слонімскі
Касцюшкі, в. 103, Г-2	Касцяшкі	Касцюшкі	Рагачоў	дзярж.	Рэчыцкі	Гомельская	Рагачоўскі
Касцюшкі, м. 100, В-3		Касцюшкі	Нюкін	Радзівіллы	Новагародскі	Мінская	Уздзенскі
Касцюшкі, в. 111, А-1		Касцюшкі	Слуцк	Радзівіллы	Новагародскі	Мінская	Любанскі
Касы, з. 84, В-3		не існуе	Сямялявы	Сянчукі	Віцебскі	Віцебская	Сенненскі
Касьнёны, в. 110, А-2		Касяняны	Слуцк	Радзівіллы	Новагародскі	Мінская	Салігорскі
Касьны, в. 90, В-4		Касьны	Вішнёўка	шл.	Мінскі	Мінская	Мінскі
Касьці, в. 94, Б-4			Жукава	дзярж.	Мсціслаўскі		Расія
Касьмова, в. 95, В-1		Касьмова	Касьмова	дзярж.	Мсціслаўскі	Магілёўская	Мсціслаўскі
Касьянава, в. 77, В-3		не існуе	Хазянчэ	Корсакі	Віцебскі		Гарадоцкі
Касюкоўцы, в. 88, Д-3		Каспяўцы	Дайтва	Пацы	Лідскі	Гродзенская	Лідскі
Касянцы, в. 83, Д-4	Кашанцы	Касянны	Говары	шл.	Аршанскі	Мінская	Крупскі
Катаевы, в. 76, Д-2	Кутаны	Катаевы	Гаравая	шл.	Полацкі	Віцебская	Міёрскі
Катаевы, в. 88, Г-2		Катаевы	Лябядзь	Пацеі	Лідскі	Гродзенская	Воранаўскі
Катарэі, в. 105, Г-2		Катэя	Бочын	Чартарыйскі	Берасцейскі	Брэсцкая	Камянецкі
Катаўшчына, в. 85, Г-2		Катоўшчына	Дуброўна	Сапегі	Аршанскі	Віцебская	Дубровенскі
Катлова, в. 90, Г-3		не існуе	Глушацы	шл.	Мінскі	Мінская	Дзяржынскі
Каліона, в. 99, Б-2		Каталёва	Мыш	Масальскія	Новагародскі	Гродзенская	Навагрудскі
Каліоніч, в. 80, Г-2		Каталюха	Слабодка	шл.	Віленскі	Гродзенская	Астравецкі
Каталіца, в. 97, Д-1					Каралеўства Польскае		Польшча
Каталіцы, в. 81, Г-3		Каталіцы	Каталіцы	шл.	Ашмянскі	Мінская	Вілейскі
Каталіны, в. 77, Г-1		Каталіны	Каталіны	купцы	Полацкі	Віцебская	Полацкі
Каталіцэўшчына, з. 75, В-3		не існуе	Брасціцэ	дзярж.	Браслаўскі	Віцебская	Мёрскі
Катовіна, в. 86, В-2			Белы Бераг	шл.	Гараішскі		Польшча
Катовы Броды, з. 100, Б-3		Броды	Смаляжавічы	шл.	Мінскі	Мінская	Уздзенскі
Катоўка, в. 95, Г-2			Каталёва		Мсціслаўскі		Расія
Катоўшчына, з. 83, Б-2		Катоўшчына	Губін	шл.	Полацкі	Віцебская	Лепельскі
Катужына, в. 92, А-4		Катужына	Катужына		Аршанскі	Віцебская	Талачынскі
Катчыні, в. 98, В-3		Котчына	Катчын	шл.	Слонімскі	Гродзенская	Мастоўскі
Каты, м. 75, Г-3		Каты	Пагост	Сапегі	Браслаўскі	Віцебская	Шаркоўшчынскі
Каты, в. 85, Г-1			Завошша	Базыльны	Аршанскі		Расія
Каты, в. 89, А-4	Куты, Катоўшчына	Каты	Залесся	Агінскія	Ашмянскі	Гродзенская	Смаргонскі
Кайбавічы, вх. 99, Д-1		Колбавічы	Гавнавічы	Агінскія	Слонімскі	Брэсцкая	Баранавіцкі
Кайбасічы, в. 112, Д-1		зліцася з в. Гарбавічы	Мазыр	дзярж.	Мазырскі	Гомельская	Калінкавіцкі
Кайбы, в. 118, А-4		Кайбы	Кайбы	шл.	Пінскі	Брэсцкая	Пінскі
Кайгары, в. 101, Г-4		Кайгары	Слуцк	Радзівіллы	Новагародскі	Магілёўская	Асіповіцкі
Кайкша, в. 81, А-2			Цюцюн	Гандзюшкі	Ашмянскі		Літва
Кайлякі, в. 84, Б-1		Кайлякі	Іванілле	шл.	Полацкі	Віцебская	Шумілінскі
Кайнаты, в. 106, Д-1			Біна	Радзівіллы	Берасцейскі		Польшча
Кайнінкі, м. 87, Г-2		Кайнінкі	Васілевічы	віленскі біскуп і шл.	Гараднянскі	Гродзенская	Гродзенскі
Кайнішэ, в. 109, Г-1	Кайнішча	Кайнішэ	Кайнішэ	дзярж.	Пінскі	Брэсцкая	Пінскі
Кайпіскі, в. 79, Б-1			Вялік	дзярж.	Віцебскі		Расія
Кайпкі, в. 97, А-3		Кайпкі	Гарадна	дзярж.	Гараднянскі	Гродзенская	Гродзенскі
Кайпені, в. 114, А-3	Страпкі	Кайпень	Лоеў	Юдыцкія	Рэчыцкі	Гомельская	Лоеўскі
Кайпніца, в. 92, Б-2		Колас (да 1962 Кайпніца)	Барысаў	дзярж.	Аршанскі	Мінская	Крупскі
Кайпніца, в. 99, Г-3		Малая Кайпеніца	Кайпніца	віленскі каптур	Новагародскі	Брэсцкая	Баранавіцкі
Кайпніца, в. 99, Г-3		Вялікая Кайпеніца	Кайпніца	віленскі каптур	Новагародскі	Брэсцкая	Баранавіцкі
Кайпніні, в. 98, А-4		Кайпнінскія	Зуднікі	Радзівіллы	Слонімскі	Гродзенская	Дзятлаўскі
Кайшаваты, в. 76, Б-3		не існуе	Кінсціцін	дзярж.	Полацкі	Віцебская	Расонскі
Кайшаўск, в. 89, В-3		Кайшаўцы	Янкаўны	шл.	Ашмянскі	Гродзенская	Іўеўскі
Кайшова, в. 90, Г-3		Кайшова	Кавекі	Радзівіллы	Мінскі	Мінская	Дзяржынскі
Кайшова, в. 94, Г-4		Кайшова	Калатоўна	уніцкі мітрапаліт	Мсціслаўскі	Магілёўская	Мсціслаўскі
Кайшоўцы, м. 91, В-1	Кайшова	не існуе	Лагойск	Тышкевічы	Мінскі	Мінская	Лагойскі
Кайшэва, в. 90, В-4		зліцася з в. Касьны	Бушэвічы	Валядзюкоўны	Мінскі	Мінская	Мінскі
Кайшэва, в. 97, А-4		Кайшова	Гарадна	дзярж.	Гараднянскі	Гродзенская	Мастоўскі
Кайшэвічы, в. 90, А-3		Кайшэвічы	Ілія	Салагубы	Мінскі	Мінская	Вілейскі
Кайшэвічы, в. 76, Б-2		Кайшэвічы	Кайшэвічы	Храпавіцкія	Полацкі	Віцебская	Верхнядзвінскі
Кайшэвічы, м. 76, Б-2		Кайшэвічы	Кайшэвічы	Храпавіцкія	Полацкі	Віцебская	Верхнядзвінскі

Назвы населеных пунктаў, нумар старонкі і індэкс	Варыянты назваў паводле крыніц	Сучасныя назвы	Да якога маёнтка належала	Уладанне	Павет ВКЛ, краіна	Сучасная прыналежнасць	
						воблаць	раён, краіна
Какаяніўшчыны, в. 90, Д-4		Какаяніўшчына	Талкаўшчыцкія	шл.	Мінскі	Мінская	Мінскі
Какейкі, в. 107, Б-5		Какейкі	Чахлы	дзярж.	Берасцейскі	Брасцкая	Пружанскі
Какеленкі, в. 80, Б-3			Дубаўкі	шл.	Аршанскі		Літва
Какеленкі, в. 94, Б-3		не існуе	Какеленкі	шл.	Мсціслаўскі	Магілёўская	Мсціслаўскі
Какеленкі, в. 100, Г-3		Какеленкі	Дуцава	Радзівіллы?	Новагародскі	Мінская	Капыльскі
Какелішкі, в. 108, Д-4		не існуе	Берасце	дзярж.	Берасцейскі	Брэсцкая	Брэсцкі
Какелішкі, п. 116, А-1		Какелішкі Беярская	Камянцы	луцкі біскуп	Берасцейскі	Брэсцкая	Брэсцкі
Какеляў, в. 75, Г-4	Кацяляў	Каклява	Какляў	шл.	Брасцкі	Віцебская	Мёрскі
Какяніцы, п. 74, Г-2			Тэўрогішкі	віленскі біскуп	Браслаўскі		Літва
Какішчава, в. 85, Д-1		не існуе	Дуброўна	Сапегі	Аршанскі	Віцебская	Дубровенскі
Каколіні, п. 81, А-1			Гарадцішкі	віленскі каптул	Ашмянскі		Літва
Какоў, в. 108, Д-4		Какі	Вулька	шл.	Пінскі	Брэсцкая	Іванаўскі
Какуры, в. 111, Д-4	Куцуры	Старыя Какуры	Какуры	шл.	Мазырскі	Гомельская	Петрыкаўскі
Какэміны, в. 92, А-4		Какэміны	Какэміны	шл.	Аршанскі	Віцебская	Талачынскі
Какеті, в. 91, Д-1		Какеті	Ананьлы	Радзівіллы	Мінскі	Мінская	Мінскі
Какеловічы, в. 91, А-1		Какелі	Какелевічы	касцёл	Мінскі	Мінская	Лагойскі
Какелёўў, в. 84, Б-2		Какелёва	Горкі	Салагубы	Аршанскі	Магілёўская	Горацкі
Какенкішкі, в. 80, Г-4		Какенкішкі	Міхаліцкі	Бекаціўскія	Віленскі	Гродзенская	Астравецкі
Какяршынгоў, в. 73, Д-3	Кацяршэдор		Невель	Радзівіллы	Полацкі		Расіі
Какчаграва, в. 79, А-2			Волак	дзярж.	Віцебскі		Расіі
Какчай Балота, в. 109, Б-2		не існуе	Круговіны	шл.	Новагародскі	Брэсцкая	Пінскі
Какчалава, в. 100, Г-4		Какчалава	Слуцк	Радзівіллы	Новагародскі	Мінская	Слуцкі
Какчанкі, в. 81, Д-3		Какчанкі	Рыбчык	Бернардзінкі	Ашмянскі	Мінская	Віленскі
Какчанавы, в. 100, Г-1		Какчанавіны	Нясвіж	Радзівіллы	Новагародскі	Мінская	Нясвіжскі
Какчанавічы, дх. 109, Д-3		злілася з в. Какчанавічы	Какчанавічы	шл.	Пінскі	Брэсцкая	Пінскі
Какчанавічы, в. 109, Д-3		Какчанавічы	Какчанавічы	шл.	Пінскі	Брэсцкая	Пінскі
Какчанішчына, в. 81, А-2			Цвераг	бенядыктынцы	Ашмянскі		Літва
Какчанішчына, п. 100, Б-1		не існуе	Нясвіж	Радзівіллы	Новагародскі	Мінская	Старобінскі
Какчаны, в. 81, В-3		Какчаны	Мядзвел	дзярж.	Ашмянскі	Мінская	Мядзельскі
Какчаны, в. 83, Б-1		Какчаны	Судзілавічы	базыльяне	Полацкі	Віцебская	Ушацкі
Какчаны, в. 89, Б-4		Какчаны	Мілейкавічы	віленскі біскуп	Ашмянскі	Гродзенская	Смаргонскі
Какчаны, вс. 89, В-1			Какчаны	шл.	Ашмянскі		Літва
Какчарні, в. 81, Б-3			Стары Мядзвед	Кошкевіч	Ашмянскі	Мінская	Мядзельскі
Какчарніно, в. 77, А-4			Какчарніно	шл.	Полацкі		Расіі
Какчары, в. 99, Б-4		Какчаны	Мір	Радзівіллы	Новагародскі	Гродзенская	Карэліцкі
Какчэ, в. 97, Д-3		Какчэ	Сяслаў	Тышкевічы	Вайсвілкскі	Гродзенская	Сапсцяцкі
Какчолы, з. 115, А-4	Кашолы		Качолы	шл.	Берасцейскі		Польшча
Какчэнкі, в. 93, Г-4		Какчэнка	Мартнёў	дзярж.	Аршанскі	Магілёўская	Магілёўскі
Какчына, в. 90, Г-4		Какчына		касцёл	Мінскі	Мінская	Мінскі
Какчынкава, в. 84, Б-1		да 1957 Какчына	Астрорна	Пацкі	Віцебскі	Віцебская	Бешанковіцкі
Какчынкі, в. 84, Б-1		не існуе	Астрорна	Пацкі	Віцебскі	Віцебская	Бешанковіцкі
Какчыль, в. 99, А-3		Какчыль	Пяўск	Несялоўскія	Новагародскі	Гродзенская	Карэліцкі
Какчэрі, з. 75, В-3	Качэргішкі	Какчэрі	Друйка	шл.	Полацкі	Брасцкая	Браслаўскі
Какчэрна, в. 84, А-4	Качэржына	не існуе	Поддуб'е	шл.	Віцебскі	Віцебская	Віцебскі
Какчэрскі, м. 74, Д-3			Дайгуліці	дзярж.	Ашмянскі		Літва
Какшаграва, в. 84, Б-3		не існуе	Белева	епіты	Віцебскі	Віцебская	Віцебскі
Какшалёва, в. 113, А-3		Какшалёў	Какшалёва	дзярж.	Рэчыцкі	Гомельская	Буда-Кашалёўскі
Какшалёў, в. 99, А-2		Какшалёва	Какшалёў	шл.	Новагародскі	Гродзенская	Навагрудскі
Какшанава, з. 81, Г-3		Какшэнкіха	Мнішэл	дзярж.	Ашмянскі	Мінская	Мядзельскі
Какшаны, дх. 94, Г-4		Балоны	Какшаны	шл.	Мсціслаўскі	Магілёўская	Крычаўскі
Какшаны, в. 94, Г-4			Какшаны	шл.	Мсціслаўскі	Магілёўская	Крычаўскі
Какшалы, в. 98, Б-4		Какшалы	Здзяцел	Радзівіллы	Слонімскі	Гродзенская	Дзятлаўскі
Какшаны, в. 100, Б-4	Качканы	Какшаны	Цялкава	Радзівіллы	Мінскі	Мінская	Чэрвеньскі
Какшэвы, в. 76, Б-1		не існуе	Лявончаль	Лапаціньскія	Браслаўскі	Віцебская	Мёрскі
Какшэўкі, в. 87, Д-3		Какшэўкі	Панявічы	францысканцы і дамін.	Гарадзенскі	Гродзенская	Гродзенскі
Какшэўшчы, в. 97, А-4		Какшэўшчы	Какшэўшчы	епіты	Гарадзенскі	Гродзенская	Гродзенскі
Какшэўшчыны, в. 83, Г-4	Кіркулэўшчына	не існуе	Вядзец	віленскі каптул	Віцебскі	Віцебская	Сенненскі
Какшэўшчы, в. 94, Б-4			Какшэўка	шл.	Мсціслаўскі	не існуе	Расія
Какчыч, в. 83, Г-2		Какчына	Какчын	шл.	Аршанскі	Віцебская	Чашніцкі
Какшэўў, в. 106, Г-4		Какшалаў	Какшэўў	шл.	Берасцейскі	Брасцкая	Брэсцкі
Какшэты, в. 73, Г-1			Залучча	шл.	Полацкі		Расія
Какшэта, в. 78, Г-4			Вярхоўе		Віцебскі		Расія
Какшэта, в. 84, Д-3		Какшэта	Какшэта	шл.	Аршанскі	Віцебская	Аршанскі
Какшэцы, в. 97, Г-3		Какшэцы	Бераставіца	Мнішак	Гарадзенскі	Гродзенская	Бераставіцкі
Какшэцы, в. 81, Б-2		Какшэцы	Глодава	Хамінскія	Ашмянскі	Віцебская	Пастаўскі
Какшэчкі, в. 78, Д-4					Расійская імперыя		Расія
Какшэчкі, в. 109, Д-1		Какшэвічы	Какшэвічы	шл.	Пінскі	Брасцкая	Пінскі
Какшэчкі, в. 90, Б-1		Какшэлічы	Лоск	віленскі каптул	Ашмянскі	Мінская	Валожынскі
Кнакрэмы, в. 98, Б-2		Кнакрэмы	Горкі	Салагубы	Аршанскі	Магілёўская	Горацкі
Кнасевічы, в. 108, А-1		Кнасевічы	Косіў	Чартарыйскія	Слонімскі	Брасцкая	Іванаўскі
Кнасінкі, в. 100, Д-4		Кнасінкі	Слуцк	Радзівіллы	Новагародскі	Мінская	Слуцкі
Кнасоўка, м. 97, А-3	Пагарэны	Кнасоўка	Гарадна	дзярж.	Гарадзенскі	Гродзенская	Гродзенскі
Кнасоўка, з. 115, А-2					Харкаўскія Польскае		Польшча
Кнатары, в. 97, Г-3		Кнатары	Кнатары	шл.	Вайсвілкскі	Гродзенская	Бераставіцкі
Кначкі, в. 88, Б-1		Кначкі	Кначкі	шл.	Вайсвілкскі	Гродзенская	Мастоўскі
Кначы, в. 82, Б-1		Кначы	Барыты	шл.	Ашмянскі	Віцебская	Глыбокі
Кначы, в. 89, Г-1		Княчы	Ілі	Агінскія	Ашмянскі	Гродзенская	Ігуменскі
Кначы, в. 100, В-1		Княчы	Нясвіж	Радзівіллы	Новагародскі	Мінская	Нясвіжскі
Княчыкі, в. 84, Г-4	Кначанкі	не існуе	Бабінавічы	дзярж.	Віцебскі	Віцебская	Лёзненскі
Княчэ, в. 82, Г-4		Княчэ	Перакоцы	Чарнскія	Мінскі	Віцебская	Лёзненскі
Княчэ, в. 75, Э-2		Кэлкі	Краслаў	дзярж.	Браслаўскі	Віцебская	Браслаўскі
Кэлкі, в. 81, А-4	Кізкі	Кэлкі	Паставы	Тызенгаўзы	Ашмянскі	Віцебская	Пастаўскі
Кэлкбаны, в. 96, Б-3			Гарадзец	дзярж.	Гарадзенскі		Польшча
Кэлбасін, в. 87, Д-2		у межах г. Гродна	Кэлбасін	дамініканцы	Гарадзенскі	Гродзенская	Гродзенскі
Кэлеваз, в. 78, Г-4		не існуе	Усяні	дзярж.	Віцебскі	Віцебская	Віцебскі
Кэлеўлі, в. 80, Д-4		Кэлеўцы	Трунішкі	шл.	Віленскі	Гродзенская	Астравецкі
Кэлесы, в. 84, Г-1		Кэлісы	Нямойта	Сангушкі	Віцебскі	Віцебская	Сенненскі
Кэлэ, в. 100, Г-3	Келей	Кэлі	Кетні	касцёл	Новагародскі	Мінская	Капыльскі
Кэлэвы, в. 74, Г-1			Тэўрогішкі	віленскі біскуп	Браслаўскі		Літва
Кэмейцы, в. 88, В-3		Кэмейцы	Кэмейцы	дзярж.	Лідскі	Гродзенская	Воранаўскі
Кэмені, в. 88, Б-4		Кэмені	Большкі	шл.	Лідскі	Гродзенская	Воранаўскі
Кэмелішкі, в. 80, В-3		Кэмелішкі	Кэмелішкі	шл.	Ашмянскі	Гродзенская	Астравецкі
Кэмешаўцы, в. 92, Г-2	Кэмешаева, Кэмешаўны	Кэмешаўцы	Кэмешаўцы	шл.	Аршанскі	Віцебская	Дзісенскі
Кэмяцкі, в. 75, Г-1	Кэмяны	Кэмянцы	Опса	дзярж.	Браслаўскі	Віцебская	Браслаўскі
Кэмянны, в. 80, Д-2		Кэмянны	Лайкуўка	шл.	Віленскі	Гродзенская	Ашмянскі
Кэмянны, в. 98, А-2		Кэмяны	Шчаліна	касцёл	Лідскі	Гродзенская	Шчучынскі
Кэнава, в. 85, Б-2			Любавы	Агінскія і Друцкі-Любецкі	Аршанскі		Расія
Кэпы, в. 80, Д-2	Кэнія				Віленскі		Літва
Кэрдзяўцы, в. 80, А-1		Кэрдзяўцы	Кэрдзяўцы	шл.	Віленскі	Гродзенская	Ашмянскі
Кэркэмішы, в. 100, Д-1		не існуе	Кэркэмішы	шл.	Новагародскі	Мінская	Клецкі
Кэсевічы, в. 96, А-4			Гарадзец	дзярж.	Гарадзенскі		Польшча
Кэтм, в. 87, В-1			Берэнкі	дзярж.	Гарадзенскі		Польшча
Кэўлы, в. 76, В-3		Кэўлы	Белае	шл.	Полацкі	Віцебская	Полацкі
Кэўлі, в. 89, А-4		Кэўлы	Гавяжаны	трыштарцы	Ашмянскі	Гродзенская	Смаргонскі
Кэўлічы, в. 81, А-4		Кэўлічы	Белае	Тызенгаўзы	Ашмянскі	Віцебская	Пастаўскі
Кэўруд, в. 90, Б-1		Кэўруд	Валожын	Чартарыйскія	Аслмянскі	Мінская	Валожынскі
Кэбы, в. 89, А-2		Кэбы	Кэбы	шл.	Ашмянскі	Гродзенская	Ашмянскі
Кэванцы, в. 88, В-3		Кэванцы	Радуль	дзярж.	Лідскі	Гродзенская	Воранаўскі
Кэкаічча, в. 107, Г-2		Кэкаічы	Кэкаічы	Пацы	Берасцейскі	Брасцкая	Кобрынскі
Кэкбы, в. 89, Б-1		Кэкбы	Кэмянцішкі	шл.	Лідскі	Гродзенская	Воранаўскі
Кэкі, в. 85, Б-2			Мікуліна	Агінскія	Віцебскі		Расія
Кэлбасіны, в. 100, Г-1		не існуе	Кэлбасіны	шл.	Новагародскі	Мінская	Клецкі
Кэлбаскі, в. 87, Д-2		Кэлбаскі	Баяні	епіты	Гарадзенскі	Гродзенская	Гродзенскі
Кэлеваз, в. 76, Д-2		Кэлеваз	Пуцілін	Корсакі	Полацкі	Віцебская	Мёрскі
Кэліна, м. 72, Д-2			Полацк	дзярж.	Полацкі		Расія
Кэмей, в. 91, А-3	Кэмея, Кэмея	Кэмян	Зембін	Кратоўскія	Мінскі	Мінская	Барысаўскі
Кэнбары, в. 84, В-4		не існуе	Бабінавічы	дзярж.	Віцебскі	Віцебская	Лёзненскі
Кэневічы, вс. 99, А-2		не існуе	Кэмяны	шл.	Новагародскі	Гродзенская	Навагрудскі
Кэневічы, в. 99, А-2		не існуе	Кэневічы	шл.	Новагародскі	Гродзенская	Навагрудскі
Кэпершчы, з. 75, Б-3			Пустыня	Плятары	Полацкі		Латвія
Кэрабіца, в. 77, В-4		Кэрабіца	Езярышча	дзярж.	Віцебскі	Віцебская	Паршаўскі
Кэрабіца, з. 85, Г-1		Кэрабіца	Дуброўна	Сапегі	Аршанскі	Віцебская	Дубровенскі
Кэралі, в. 88, Д-3		Кэралі	Макавішкі	Хадкевічы	Лідскі	Гродзенская	Шчучынскі
Кэрдзоўкі, в. 74, Д-2			Кэртоны	шл.	Вільканмірскі		Літва
Кэркэм, в. 81, Г-4	Кэркэна	Кэркэма	Субачы	Асмерскі?	Ашмянскі	Мінская	Мядзельскі

Назвы населеных пунктаў, нумар старонкі і індэкс	Варыянты назваў паводле крыніц	Сучасныя назвы		Да якога маёнтка належала	Уладанне	Пакаі ВКЛ, краіна	Сучасная прыналежнасць	
							вобласць	раён, краіна
Кіркайчына, в. 100, Г–1		Кіркайчына		Кіркайчына	Незабітоўскія	Новагародскі	Мінская	Нясвіжскі
Кіркоранка, в. 93, Д–4		не існуе		Хацковічы	шл.	Аршанскі	Магілёўская	Чавускі
Кіркоранка, к. 94, В–1		Кіркоры		Магілёў	дзярж.	Аршанскі	Магілёўская	Чавускі
Кіркуці, в. 75, В–2		Кірколле		Тышкевічы	Быхаўскія	Браслаўскі	Віцебская	Браслаўскі
Кіркуці, в. 80, А–4				Камарова	шл.	Аршанскі		Літва
Кірцы, в. 90, Г–3		Кірцы		Заслаў	Пшаздзецкія	Менскі	Мінская	Мінскі
Кіртупёка, в. 113, А–4		не існуе		Жукова	шл.	Рэчыцкі	Гомельская	Беларусь
Кірэйцы, в. 95, Б–1				Хелявічы	дзярж.	Мсціслаўскі		Расія
Кірэлі, в. 80, Г–4		Кералі		Маркуны	Радзівілы	Віленскі	Гродзенская	Астравецкі
Кір'янаўцы, в. 89, Г–1		Кір'янаўцы		Гудзевічыншына	шл.	Лідскі	Гродзенская	Лідскі
Кісараўшына, в. 82, А–2	Кассарэўшына	Кісараўшына 1		Акунёва	шл.	Полацкі	Віцебская	Глыбоцкі
Кісліўшына, в. 75, Г–2		не існуе		Ёды	Пагасінскія	Браслаўскі	Віцебская	Браслаўскі
Кіслая, в. 77, Д–4		не існуе		Караванна	дзярж.	Віцебскі	Віцебская	Віцебскі
Кіслоўка, в. 85, В–3				Рудня	Агінскія	Аршанскі		Расія
Кіслявея, в. 73, Д–1	Янінскае Кіслявея			Невель	Радзівілы	Полацкі		Расія
Кіслявічы, в. 94, Б–3				Кіслякавічы		Мсціслаўскі		Расія
Кісцюні, в. 102, В–4		Кісцюні		Добасна	кашт.	Рэчыцкі	Магілёўская	Краўскі
Кісюні, с. 103, Г–3		Кісюні		*Регачоў*	*дзярж.*	Рэчыцкі	*Гомельская*	*Регачоўскі*
Кісялева, в. 80, Д–4		Кісялёва		Бародабагацькі	шл.	Аршанскі	Гродзенская	Ашмянскі
Кісялёва, в. 72, Г–3				Карнэлукава	шл.	Полацкі		Расія
Кісялёва, в. 75, Б–3				Дауйіск	касцёл	Полацкі		Латвія
Кісялёва, в. 77, А–3				Тапкіна	Тышкевічы	Полацкі		Расія
Кісялёва, в. 78, Б–1		не існуе		Езярышна	дзярж.	Віцебскі	Віцебская	Гарадоцкі
Кісялёва, в. 78, Г–3		Кісялёва		Брыштоль	Гуры	Віцебскі	Віцебская	Віцебскі
Кісялёва, в. 82, А–4		Кісялёва		Прасарокі	Храпавіцкія	Полацкі	Віцебская	Глыбоцкі
Кісялявічы, о. 102, Г–3		да 1972 Кісялявічы (у межах г. Бабруйск)		Кісялявічы	шл.	Рэчыцкі	Магілёўская	Бабруйскі
Кісялявічы, в. 77, Д–4		не існуе		Лосіца	Крапавіцкія	Віцебскі	Віцебская	Гарадоцкі
Кісялёўка, в. 94, Г–3		Кісялёўка		Бязводзіны	шл.	Мсціслаўскі	Магілёўская	Мсціслаўскі
Кісялёўка, в. 105, В–1		да 1992 Кісялёўка		Чаніна	дзярж.	Мсціслаўскі	Магілёўская	Касцюковіцкі
Кісялёўцы, в. 107, Д–3		Кісялёўцы		Балота	шл.	Берасцейскі	Брасцкая	Кобрынскі
Кісялі, в. 72, Г–3				Полацк	дзярж.	Полацкі		Расія
Кісялі, в. 73, Д–2				Рудня	шл.	Полацкі		Расія
Кісялі, в. 79, Г–2				Чаплі	касцёл	Віцебскі		Расія
Кісялі, в. 80, В–4		Кісялі		Лынгупы	Тышкевічы	Аршанскі	Гродзенская	Астравецкі
Кісялі, в. 83, Г–3	Казелі	Кісялі		Гілі	шл.	Аршанскі	Віцебская	Чашніцкі
Кісялі, в. 84, Д–1		Кісялёва		Смалявы	Санчукі	Аршанскі	Віцебская	Талачынскі
Кісялі, в. 84, Д–2		Кісялі		Шклоў	Чартарыйскія	Аршанскі	Віцебская	Талачынскі
Кісялі, в. 85, Г–2				Любавы	Агінскія і Друцкі-Любецкі	Аршанскі		Расія
Кісялі, в. 85, Д–2		да 1997 Кісялі		Дуброўка	Сапегі	Аршанскі	Віцебская	Дубровенскі
Кісялі, в. 90, В–3		Кісялі		Гук	Валадковічы	Менскі	Мінская	Мінскі
Кісялі, в. 90, Г–2		Кісялі				Менскі	Мінская	Валожынскі
Кісялі, в. 98, Д–4		Кісялі		Дзянёткавічы	Слосні	Слонімскі	Гродзенская	Слонімскі
Кісялі, в. 99, В–3		Кісялі		Гарадзішча	Пашы	Новагародскі	Брасцкая	Баранавіцкі
Кісялі, о. 93, Г–4		Кісялі		Кісялі	шл.	Аршанскі	Магілёўская	Магілёўскі
Кітова, в. 72, В–1				Полацк	дзярж.	Полацкі		Расія
Кітуркі, ак. 97, Г–2				Кітурс	шл.	Вайсакскі		Польшча
Кіцін, в. 112, А–3	Піцін	Кіцін		Кіцін	шл.	Рэчыцкі	Гомельская	Жлобінскі
Кіцкава, в. 72, Г–1				Кіцкава	Шарэва	Полацкі		Расія
Кіцына, в. 84, В–2		Кіцына		Смалявы	Санчукі	Аршанскі	Віцебская	Сенненскі
Кішкелішкі, з. 75, В–1		Кішкелішкі		Дрэнсяты	дзярж.	Браслаўскі	Віцебская	Браслаўскі
Кішкуркі, в. 91, А–1		не існуе		Хатаевічы	дамінікацыі	Менскі	Мінская	Лагойскі
Кішчына Слабада, в. 91, А–4		Кішчына Слабада		Чашнікі	Лопаты	Аршанскі	Мінская	Барысаўскі
Кішчыцы, в. 93, В–4		Кішчыцы		Шклоў	Чартарыйскія	Аршанскі	Магілёўская	Дрыбінскі
Кіяевец, в. 83, В–4		не існуе		Каленка	Хелмскія	Віцебскі	Віцебская	Сенненскі
Кіявец, в. 90, Г–2	Стары Кіявец	Кіявец		Кіявец	кашт.	Менскі	Мінская	Валожынскі
Кіявец, в. 92, А–3		Кіявец		Чарэя	Сапегі	Аршанскі	Мінская	Крупскі
Кіявец, в. 106, Д–3				Берасцю	дзярж.	Берасцейскі		Польшча
Кіявічы, в. 100, Д–2		Кіявічы		Цімкавічы	Радзівілы	Новагародскі	Мінская	Капыльскі
Кладніці, в. 89, В–1		Кладніці		Пянюшы	дзярж.	Аршанскі	Гродзенская	Іўеўскі
Клайпедка, в. 86, А–3				Ганьча	шл.	Гарадзенскі		Польшча
Кларыцкоп, ак. 100, Г–2		злілася з в. Сасны		Сасна	шл.	Новагародскі	Мінская	Капыльскі
Клачкі, в. 97, А–2		Клачкі		Ласоснка	шл.	Гарадзенскі	Гродзенская	Гродзенскі
Клачкі, в. 100, А–3		Клачкі		Койданкі	Радзівілы	Менскі	Мінская	Дзяржынскі
Клеафасава, з. 104, В–2	Бунянскі Хутар	не існуе		Тамбіў	шл.	Рэчыцкі	Магілёўская	Краснапольскі
Клевіца, в. 89, В–1		Клеўкі		Тракалі	шл.	Аршанскі	Гродзенская	Іўеўскі
Клевіца, в. 87, Б–1				Клевы	шл.	Гарадзенскі		Польшча
Клецішчына, в. 94, Б–2		Клецішчыны		Горы	Сакалуны	Аршанскі	Магілёўская	Дрыбінскі
Клеч, в. 89, А–3		Клеч		Клеі	шл.	Аршанскі	Гродзенская	Ашмянскі
Клейнікі, в. 97, Д–1						Каралеўства Польскае	Польшча	
Клёнавка, в. 77, Б–4		Клёнаўка		Езярышна	дзярж.	Віцебскі	Віцебская	Гарадоцкі
Клінскі, з. 91, Б–3		Калькаўскі		Косіч	Тышкевічы	Менскі	Мінская	Смалявіцкі
Клінскі, в. 105, Д–4		Клюйкі		Клінкі	шл.	Берасцейскі	Брасцкая	Брэсцкі
Клінскі, в. 82, Д–3		Клінкі		Дзядзілавічы	Сівасні	Менскі	Віцебская	Докшыцкі
Клінскі, в. 92, А–1		Клёны		Рагудзічы	касцёл	Аршанскі	Мінская	Крупскі
Клінчтакі, в. 81, Б–1	Клінтакі	да 2002 Клінтакі		Дайкішкі	шл.	Аршанскі	Віцебская	Пастаўскі
Клепічна, в. 87, Б–2				Вяйсея	Масальскія	Гарадзенскі		Літва
Клепічна, в. 98, Г–2		Клепічны		Мажыцкі	шл.	Вайсакскі	Гродзенская	Зэльвенскі
Клепічна, в. 98, Г–3		Клепічны		Вайкі	шл.	Слонімскі	Гродзенская	Слонімскі
Клепічна, в. 99, В–4		Клепічны		Сноў	шл.	Новагародскі	Мінская	Нясвіжскі
Клепічны, в. 106, В–4		Клепічны		Камянец	дзярж.	Берасцейскі	Брасцкая	Камянецкі
Клепічны, в. 107, А–3		Клепічны		Клепічны	шл.	Берасцейскі	Брасцкая	Пружанскі
Клепічны, в. 108, А–1		Клепічны		Ракава	Сапегі	Слонімскі	Брасцкая	Пружанскі
Клетоснікі, в. 88, В–4		Клетоснікі		Верамэў	шл.	Лідскі	Гродзенская	Верэйскі
Клетні, в. 105, В–1		не існуе		Зялёнкавічы	дзярж.	Мсціслаўскі	Магілёўская	Касцюковіцкі
Клетна, в. 83, Д–1		Клетнае		Зембін	Храптовічы	Аршанскі	Мінская	Барысаўскі
Клетна, в. 101, Д–2		Клетнае		Клетна	шл.	Новагародскі	Мінская	Старадарожскі
Клетна, в. 107, А–2		Клетнае		Берасцю	дзярж.	Берасцейскі	Брасцкая	Пружанскі
Клетна, в. 107, В–3		Клетнае		Кобрын	дзярж.	Берасцейскі	Брасцкая	Пружанскі
Клетнае, в. 111, А–3	Клетна	Клетнае		Лакалле	шл.	Новагародскі	Магілёўская	Глускі
Клетні, в. 77, Б–3				Тарантова	Тышкевічы	Полацкі		Расія
Клётніна, в. 77, Д–1	Ключына	Клётніна		Заозер'е	шл.	Полацкі	Віцебская	Шумілінскі
Клёўка, в. 92, Г–4		Свяцкая Клёўка		Клёўка	дзярж.	Аршанскі	Магілёўская	Бялыніцкі
Клюк, м. 100, Г–1		Клюк		Клеш	Радзівілы	Новагародскі	Мінская	Клецкі
Клюцюна, в. 84, В–4		Клюцюна		Дабрына	Гуры	Віцебскі	Віцебская	Лёзненскі
Клюшава, в. 100, Г–4		Клюшава		Стуцк	Радзівілы	Новагародскі	Мінская	Слуцкі
Клюшня, в. 76, А–3		не існуе		Юхавічы	Храпавіцкія	Полацкі	Віцебская	Расонскі
Клюшні, в. 88, Д–2		Клюшні		Мажыцкі	дзярж.	Лідскі	Гродзенская	Шчучынскі
Клявічы, в. 100, Д–2		злілася з в. Заполле		Клеш	Радзівілы	Новагародскі	Мінская	Клецкі
Клявічы, в. 109, Д–3		Клявічы		Гутава	кармеліты	Пінскі	Брасцкая	Іванаўскі
Клявічы, в. 83, Б–3		Клявічы		Бянюкявава	Цюхавацкія	Полацкі	Віцебская	Бешанковіцкі
Клявічы, в. 105, В–1		Клявічы		Зялёнкавічы	дзярж.	Мсціслаўскі	Магілёўская	Касцюковіцкі
Клябаўшына, в. 75, Г–3		Клябаўшына		Нікалаева	шл.	Браслаўскі	Віцебская	Мёрскі
Клядзянічы, в. 89, А–4		Клядзянічы		Смагроны	Радзівілы	Аршанскі	Гродзенская	Смаргонскі
Клімава, в. 79, В–1				Вялюк	дзярж.	Віцебскі		Расія
Клімава, в. 83, А–4		Клімава		Клімава	шл.	Полацкі	Віцебская	Шумілінскі
Клімава, в. 93, А–2		Клімава		Варанцаевы	шл.	Аршанскі	Віцебская	Талачынскі
Клімава, в. 84, Г–1		Клімавы		Нямойта	Санчукі	Віцебскі	Віцебская	Сенненскі
Клімавы, в. 88, Д–3		Клімавы		Лебцца	пяры	Лідскі	Гродзенская	Лідскі
Клімавы, в. 91, Д–1		Клімавы		Лохмыца	шл.	Менскі	Мінская	Мінскі
Клімавы, в. 98, В–3		Клімавы		Дзярэчын	Сапегі	Слонімскі	Гродзенская	Зэльвенскі
Клімавы, м. 105, А–1		Клімавы		Клімавічы	дзярж.	Мсціслаўскі	Магілёўская	Клімавіцкі
Клімавы, в. 89, А–2		Клімавы		Мурамавічы Аляксінка	шл.	Аршанскі	Гродзенская	Ашмянскі
Клімавы, в. 90, Б–4		Клімавы		Максімавічы	віленскі каптул	Менскі	Мінская	Маладзечанскі
Клімавы, в. 89, Б–1		Клімавы		Чыкарэўск	шл.	Аршанскі	Гродзенская	Воранаўскі
Клімаўка, в. 97, Б–2				Клімаўка	дамінікацыі	Гарадзенскі		Польшча
Клімаўка, в. 114, Г–1		Клімаўка		Гомель	дзярж.	Рэчыцкі	Гомельская	Гомельскі
Клімаўшчына, в. 76, В–2		не існуе		Клімаўшчына	праваслаўны манастыр	Полацкі	Віцебская	Верхнядзвінскі
Клімаўшчына, в. 78, В–2		Клімаўшчына		Клімаўшчына	шл.	Полацкі	Віцебская	Верхнядзвінскі
Клімаўшчына, в. 98, А–2		Клімаўшчына		Ракавка	Пацы	Лідскі	Гродзенская	Шчучынскі
Клімашэвічы, в. 99, А–1		Клішэвічы		Здзяцел	Радзівілы	Слонімскі	Гродзенская	Дзятлаўскі
Клімянкі, в. 85, Г–2				Любавы	Агінскія і Друцкі-Любецкі	Аршанскі		Расія
Клімянкі, з. 85, Г–2				Дуброўка	Сапегі	Аршанскі		Расія
Клін, в. 73, Б–4				Томіна	шл.	Полацкі		Расія
Клін, в. 91, А–2		не існуе		Клін	шл.	Менскі	Мінская	Лагойскі
Клін, в. 105, Б–2		Клін		Чарнічка	Цюхавацкія	Мсціслаўскі	Магілёўская	Хоцімскі

Назвы населеных пунктаў, нумар старонкі і індэкс	Варыянты назваў паводле крыніц	Сучасныя назвы	Да якога маёнтка належала	Уладанне	Павет ВКЛ, краіна	Сучасная прыналежасць	
						вобласць	раён, краіна
Клінавое, в. 76, Д-1	Клін	Клінавое	Луккі	Жабы	Полацкі	Віцебская	Шаркаўшчынскі
Клінкава, в. 83, А-4		не існуе	Ненарозлі	шл.	Віцебскі	Віцебская	Шумілінскі
Клінкі, в. 74, Г-1	Клікі		Тятрогпені	віленскі біскуп	Браслаўскі		Літва
Клінкова, в. 78, В-3			Усвят	дзярж.	Віцебскі		Расія
Клінкова, в. 78, Г-1	Клянкова	не існуе	Езярышча	дзярж.	Віцебскі	Віцебская	Гарадоцкі
Клінова, в. 77, А-2			Язна	шл.	Полацкі		Расія
Клінок, в. 101, А-3		Клінок	Волма	місянеры	Менскі	Мінская	Чэрвеньскі
Клінск, в. 112, Д-1		Клінск	Якмашкі	дзярж.	Мазырскі	Гомельская	Калінкавіцкі
Клінцова, в. 78, В-2		не існуе	Усвят	дзярж.	Віцебскі	Віцебская	Гарадоцкі
Клінчы, в. 77, А-3			Татяры	Гальдэны	Полацкі		Расія
Клінчыны, в. 97, А-2		Клінчаны	Горадна	дзярж.	Гарадзенскі	Гродзенская	Гродзенскі
Клінь, в. 79, А-2			Велюк	дзярж.	Віцебскі		Расія
Клінь, в. 104, А-4		да 1998 Кліны	Любашцы	Мсціслаўскі	Мсціслаўскі	Магілёўская	Чаўскі
Клінцаўчына, з. 75, В-3		Клінцаўчына	Дорупка	Жабы	Браслаўскі	Віцебская	Браслаўскі
Клінцы, г. 74, Д-4		Клінцы	Харашкішкі	шл.	Браслаўскі	Віцебская	Браслаўскі
Клінцў, м. 102, Б-3		Клінцў	Любашцы	дзярж.	Аршанскі	Магілёўская	Клічаўскі
Клішына, н. 77, А-1			Улуга	шл.	Полацкі		Расія
Клішына, х. 78, Д-2	Клешава	Клішына"	Хашкінічы	баярышны	Віцебскі	Віцебская	Віцебскі
Клішыны, з. 83, Д-3	Клішына	Клішына	Чарэя	Сапегі	Аршанскі	Мінская	Круглы
Клішы, в. 84, Б-2		Клішы	Астрэўна	Пацеі	Віцебскі	Віцебская	Бешанковіцкі
Клішына, в. 72, Г-2			Полеюк	дзярж.	Полацкі		Расія
Клішына, в. 84, Б-4	Шутхіна	не існуе	Велякшайны		Віцебскі	Віцебская	Лёзненскі
Клоды, в. 115, А-4			Бела	Радзівілы	Берасцейскі		Польшча
Клоўсі, в. 81, Д-3		Клоўсі	Рабуль	бернардзінкі	Аўмянскі	Мінская	Вілейскі
Клочкава, в. 90, Б-1		Клочкава	Лебядзева	Радзівілы	Аўмянскі	Мінская	Мядзельнікаўскі
Клубічны, в. 83, Д-4	Клябаны	Клубічны	Белая Царква	баярышны	Аршанскі	Мінская	Круглы
Клупча, в. 92, Д-2		Клубна	Любашаны	дзярж.	Аршанскі	Мінская	Беразінскі
Клыкі, в. 81, Д-3	Кліны	Клыкі	Куранец	шл.	Аўмянскі	Мінская	Вілейскі
Клыпцяўшчына, в. 100, А-3		Клыпцяўшчына	Койдзянў	Радзівілы	Менскі	Мінская	Дзяржынскі
Клыпчына, з. 92, В-1	Падвор'е	Клыпчына	Барысаў	дзярж.	Аршанскі	Мінская	Барысаўскі
Клычова, в. 78, Г-2		не існуе	Усвят	дзярж.	Віцебскі	Віцебская	Гарадоцкі
Клышэйка, в. 97, В-2			Горадна	дзярж.	Гарадзенскі		Польшча
Клышова, в. 78, В-1	Клюшова	не існуе	Беля	дзярж.	Віцебскі	Віцебская	Гарадоцкі
Клюёнка, в. 73, В-4			Цекамны	шл.	Полацкі		Расія
Клюй, х. 90, Д-4		Клюі	Гарадзішча	шл.	Менскі	Мінская	Мінскі
Клюкава, в. 72, Г-3			Сёмнь	шл.	Полацкі		Расія
Клюкавічы, в. 88, Д-4		Клюкавічы	Нядзін	шл.	Лідскі	Гродзенская	Лідскі
Клюкавічы, в. 99, А-2		Клюкавічы	Клюкавічы	шл.	Навагрудскі	Гродзенская	Навагрудскі
Клюкавічы, в. 106, Б-2			Рэсна	шл.	Берасцейскі		Польшча
Клюкавічы, в. 106, Б-2			Клюкавічы	шл.	Берасцейскі		Польшча
Клюкаўка, в. 84, Г-3		Клюкаўка	Бабіна	дзярж.	Аршанскі	Віцебская	Аршанскі
Клюк, в. 81, А-2	Клікі		Цвераві	баніадыкцыцы	Аўмянскі		Літва
Клюкіна, в. 72, Г-3			Кобліна	Агінскія	Полацкі		Расія
Клюкіна, в. 95, В-1			Клюкіна	Гальнскія	Мсціслаўскі		Расія
Клюкоўцы, в. 97, В-3		Клюкоўцы	Берасцяніца	Мнішак	Гарадзенскі	Гродзенская	Бераставіцкі
Клюсы, в. 114, Д-4					Расійская імперыя		Украіна
Клютчына, в. 77, Д-1		Клётчына	Задор'е	шл.	Полацкі	Віцебская	Шумілінскі
Клюўкі, в. 73, Д-3			Невель	Радзівілы	Полацкі		Расія
Ключ, в. 77, В-4		Ключ	Обаль	дзярж.	Віцебскі	Віцебская	Гарадоцкі
Ключ, в. 94, Д-1		Ключ	Магілёў	дзярж.	Аршанскі	Магілёўская	Чэрыкаў
Ключаткі, в. 81, В-1	Ключатка	Ключаткі	Калодна	Хамінскія	Аўмянскі	Мінская	Мядзельскі
Ключкі, в. 73, А-3			Сабеж	Радзівілы	Полацкі		Расія
Ключкі, в. 72, Г-1			Сабеж	Радзівілы	Полацкі		Расія
Ключы, в. 79, Б-1			Велюк	дзярж.	Віцебскі		Расія
Ключы, в. 80, В-2			Дуброўны	шл.	Аўмянскі		Літва
Ключы, в. 88, Б-2			Патуры	шл.	Лідскі		Літва
Клюшнікава, в. 93, А-3		Клюшнікава	Копысь	Радзівілы	Аршанскі	Віцебская	Аршанскі
Клюшова, в. 77, Г-4		Клюшова	Езярышча	дзярж.	Віцебскі	Віцебская	Гарадоцкі
Клюшчаны, в. 80, В-4	Клюшаны	Клюшчаны	Клюшаны	Корсакі	Аўмянскі	Гродзенская	Астравецкі
Клява, в. 94, Д-1		Клява	Ясмоніа	дзярж.	Аршанскі	Магілёўская	Бялыніцкі
Кляёцца, в. 89, Б-2		Кляёца	Клявіца	шл.	Аўмянскі	Гродзенская	Аўмянскі
Клявы, в. 73, В-4			Плякі	касіёві	Полацкі		Расія
Кляны, н. 122, Б-1	Клявы		Загалле	дзярж.	Мазырскі	Гомельская	Хойніцкі
Кляхавая, в. 78, Б-2	Кляжа, Руджа		Кляхіна	дзярж.	Віцебскі		Расія
Кляшціна, в. 85, В-2			Любавы	Агінскія і Друкскі-Любецкі	Аршанскі		Расія
Кляні, в. 94, А-1		Клякны	Дуброўна	Сапегі	Аршанскі	Віцебская	Дубровенскі
Клякні, в. 91, Г-4		Клякнік	Шыпены	віленскі біскуп	Менскі	Мінская	Смалявіцкі
Клякні, в. 92, А-3		Клячкі	Барсучкі	шл.	Аўмянскі	Віцебская	Талачынскі
Клякновіца, в. 106, Д-2			Бяла	Радзівілы	Берасцейскі		Польшча
Клякоўка, в. 105, Б-3		Клякоўка	Клякоўка	шл.	Мсціслаўскі	Магілёўская	Хоцімскі
Кляпіца, в. 104, Г-2		Кляпіна	Кляпіна	шл.	Рэчыцкі	Гомельская	Кармянскі
Кляпіцы, в. 82, Б-2	Кляпіца	Кляпіцы	Замошша	шл.	Аўмянскі	Віцебская	Докшыцкі
Кляпчаны, в. 100, Д-4		Кляпчаны	Слуцк	Радзівілы	Навагрудскі	Мінская	Слуцкі
Кляпчыны, в. 93, В-1		Кляпчыны	Цікерыны	Агінскія	Аршанскі	Магілёўская	Круглянскі
Кляркамонт, в. 90, В-1		Кляркамонты	Кляркамонт		Менскі	Мінская	Валожынскі
Кляскіна, в. 104, В-3	Кляпіна, Хляскіна	Клясіна	Горы	шл.	Рэчыцкі	Магілёўская	Краснапольскі
Клясцішы, м. 76, Б-3		Клясцішы	Клясцішы	дзярж.	Полацкі	Віцебская	Расонскі
Клятна, в. 101, Б-2	Клятня	Клятное	Навасёлкі	шл.	Менскі	Мінская	Пухавіцкі
Клятна, в. 108, Б-4		Клятная	Чамярыш	Агінскія	Пінскі	Брэсцкая	Пінскі
Клятное, в. 103, Б-2		Клятное	Быкаў	Сапегі	Аршанскі	Магілёўская	Быхаўскі
Кляты, в. 75, Б-4			Друя	Сапегі	Полацкі		Латвія
Клясун, в. 75, Г-3		Клясун	Голубаўшчына	шл.	Браслаўскі	Віцебская	Браслаўскі
Клясун, в. 84, Б-4		Клясцы	Вялцэны	Агінскія	Віцебскі	Віцебская	Пёнскі
Клясцюна, в. 116, А-4		Клятьцына	Бераспе	дзярж.	Берасцейскі	Брэсцкая	Кобрынскі
Клясцюна, в. 73, Г-1			Баконка	шл.	Полацкі		Расія
Клясцюна, в. 84, А-4		не існуе	Тадуліна	Агінскія	Віцебскі	Віцебская	Віцебскі
Клясцы, в. 107, Г-2		Клясцы	Кобрын	дзярж.	Берасцейскі	Брэсцкая	Кобрынскі
Клясцюні, м. 106, Б-3					Каралеўства Польскае		Польшча
Клюсіна, в. 85, Б-2			Мікуліна	Агінскія	Віцебскі		Расія
Клубава, в. 116, А-3		Клубава	Клубава	дзярж. (лян)	Пінскі	Брэсцкая	Пінскі
Клышавічы, м. 97, Б-2			Горадна	дзярж.	Гарадзенскі		Польшча
Клышын, м. 102, Д-1		Клышы	Дварэц	Быкоўскія	Навагрудскі	Магілёўская	Глускі
Клышын, м. 96, В-3					Каралеўства Польскае		Польшча
Клышэйны, в. 112, А-2		Клышэйны	Бабруйск	дзярж.	Рэчыцкі	Гомельская	Свеціцкарскі
Клягінка, в. 81, Г-4		Клягінкі	Клягінка		Аўмянскі	Мінская	Мядзельскі
Клягінка, в. 81, Г-4	Суткі	злілася з в. Клягінка	Клягінка	Сапегі	Аўмянскі	Мінская	Мядзельскі
Клякоўка, в. 113, В-4		у мікрав. Гомель	Яромічы	шл.	Рэчыцкі	Гомельская	Гомельскі
Клякоўцы, в. 97, Б-4		не існуе	Бобра	дзярж.	Гарадзенскі	Гродзенская	Мастоўскі
Клякшін, в. 75, В-2		Клякшына	Манастыр	баярышны	Браслаўскі	Віцебская	Браслаўскі
Клякшын, в. 84, А-2		Клякшын	Астрэўна	Пацеі	Віцебскі	Віцебская	Віцебскі
Клякшцы, в. 76, В-2		Клякшцы	Клякшцы	шл.	Полацкі	Віцебская	Верхнядзвінскі
Клякшцы, в. 93, Б-3		Клякшцы	Фальчэўка	езуіты	Аршанскі	Магілёўская	Шклоўскі
Клякшцы, в. 93, Г-2		Клякшцы	Клякшцы	Пацеі	Аршанскі	Магілёўская	Магілёўскі
Клякшцы, в. 122, Б-1		Слабажанка (1964 Клякшцы)	Загалле	дзярж.	Мазырскі	Гомельская	Хойніцкі
Клякшчына, в. 94, В-3		да 1987 Клякшчына	Залесск	шл.	Мсціслаўскі	Магілёўская	Мсціслаўскі
Клязева, в. 72, Г-2			Полацк	дзярж.	Полацкі		Расія
Клязева, в. 76, В-2		Клязева	Клязева	шл.	Полацкі	Віцебская	Верхнядзвінскі
Клязева, в. 93, Д-3		Клязёўка	Магілёў	дзярж.	Аршанскі	Магілёўская	Магілёўскі
Клязевічы, в. 97, Б-3		Клязевічы			Гарадзенскі	Гродзенская	Бераставіцкі
Клязёўка, в. 82, Г-1	Фельцынкаўка	Старая Клязёўка	Клязёўка	уніяцкі мітраполіт і баярышны	Менскі	Мінская	Беразінскі
Клязёўка, в. 104, В-3		Клязёўка	Прапойск	дзярж.	Рэчыцкі	Магілёўская	Краснапольскі
Кляхаі, в. 79, Б-2			Велюк	дзярж.	Віцебскі		Расія
Кляхі, в. 84, А-4		Кляхі	Вымна	Багамольцы	Віцебскі	Віцебская	Віцебскі
Кляхоўцы, в. 89, Г-1		Вялікія Кляхоўцы	Кляхоўцы	шл.	Лідскі	Гродзенская	Лідскі
Кляхоўцушына, в. 98, В-2		Кляхава	Крамніца	брыгіткі	Вайсакыскі	Гродзенская	Зэльвенскі
Кляцэ-Возера, в. 110, В-4		Красное Возера	Кляцэ-Возера	праваслаўны манастыр	Навагрудскі	Мінская	Салігорскі
Кобзавічы, в. 102, А-1		Кобзавічы	Лядзы	Завішы	Менскі	Мінская	Чэрвеньскі
Кобрэўцы, в. 88, Д-1		Кобрэўцы	Кобрэўцы	шл.	Лідскі	Гродзенская	Шчучынскі
Кобрын, г. 107, Д-2		Кобрын	Кобрын	дзярж.	Берасцейскі	Брэсцкая	Кобрынскі
Кобузі, в. 90, А-3	Кобузы	Кобузі	Вязынь	бенедыктынкі	Менскі	Мінская	Вілейскі
Кобузява, в. 93, А-4	Кобузява	Кобузява	Дуброўна	Сапегі	Аршанскі	Віцебская	Дубровенскі
Коваліна, в. 120, Д-3					Каралеўства Польскае		Украіна
Коджэны, м. 116, А-1	Кодань		Кодзень	Сапегі	Берасцейскі		Польшча
Коджэўцы, в. 90, Б-3		Коджэўцы	Грамны	шл.	Менскі	Мінская	Мядзельскі

Назвы населеных пунктаў, нумар старонкі і індэкс	Варыянты назваў паводле крыніц	Сучасныя назвы	Да якога мяшчаць належала	Уладанне	Павет ВКЛ, краіна	Сучасная прыналежнасць	
						вобласць	раён, краіна
Кодні, к. 88, Б-4		Кодні	Вервячаў	шл.	Лідскі	Гродзенская	Воранаўскі
Коднікі, к. 78, В-2		не існуе	Лікшмішкі	царква	Полацкі	Віцебская	Верхнядзвінскі
Кодрыня, в. 94, Б-4			Шышкава	шл.	Мсціслаўскі		Расія
Кожына, в. 72, Г-3			Полацк	дзярж.	Полацкі		Расія
Кожына, в. 72, Д-2			Полацк	дзярж.	Полацкі		Расія
Кожына, в. 79, Г-2	Аўдакімава		Чаплі	касцёл	Віцебскі		Расія
Козені, к. 121, А-3		Козені	Мазыр	дзярж.	Мазырскі	Гомельская	Мазырскі
Козле, в. 78, Г-4	Козля		Вярхоўе		Віцебскі		Расія
Козлі Горкі, в. 84, Д-1		Казлярка	Відзянны	шл.	Аршанскі	Віцебская	Талачынскі
Козлі Горкі, в. 76, Г-4		Козлі Горкі	Арлейкаўны	дзярж. (ген)	Полацкі	Віцебская	Полацкі
Козы, в. 74, Г-3			Дайгілішкі	дзярж.	Браслаўскі		Літва
Козы, в. 113, Г-1		Козае	Дзямянкі	шл.	Полацкі	Гомельская	Рэчыцкі
Козікі, в. 81, А-2			Паставы	Тызенгаўзы	Ашмянскі	Віцебская	Пастаўскі
Козікі, в. 82, В-2			Янкі	кармелітка	Ашмянскі	Віцебская	Докшыцкі
Козіна, в. 99, Д-1		Быцень	Козіна	шл.	Слонімскі	Брэсцкая	Івацэвіцкі
Козны, в. 88, Г-3		Козны	Восграў	шл.	Юшкіцкі	Гродзенская	Лідскі
Козны, в. 106, Д-4		Вялікія Косны	Янка	шл.	Берасцейскі	Брэсцкая	Камянецкі
Козкі, в. 92, А-4	Кузкі, Вялікія і Малыя Кузкі	Козкі	Плоскае	шл.	Аршанскі	Віцебская	Талачынскі
Козлянічы, в. 98, Д-3		Кошлявічы	Коллавічы	шл.	Слонімскі	Гродзенская	Слонімскі
Козырэва, в. 73, Б-4			Залессе'е	Гласкі	Полацкі		Расія
Койданаў, м. 100, А-3	Койданава	Дзяржынск (да 1932 Койданава)	Койданаў	Радзівілы	Менскі	Мінская	Дзяржынскі
Койпцы, в. 80, Б-4		не існуе	Строна	шл.	Ашмянскі	Гродзенская	Астравецкі
Койры, в. 81, А-2		Койры	Гадуцішкі	віленскі капітул	Ашмянскі	Віцебская	Пастаўскі
Койры, в. 81, Б-2		Койры	Ясаў	віленскі капітул	Ашмянскі	Віцебская	Пастаўскі
Койтава, в. 78, Д-2		Койтава	Дзямянкі	шл.	Віцебскі	Віцебская	Віцебскі
Койтава, в. 84, А-3		не існуе	Белева	езуіты	Віцебскі	Віцебская	Віцебскі
Кокалічніцы, в. 107, В-1		Кусальніцы	Ручыца	Чартарыйскія	Берасцейскі	Брэсцкая	Камянецкі
Кокарава, в. 78, А-1			Спаскае	шл.	Полацкі		Расія
Кокатава, в. 94, Б-3	Котава	Кокатава	Кокатава	шл.	Мсціслаўскі	Магілёўская	Мсціслаўскі
Кокаты, в. 105, В-4					Расійская імперыя		Расія
Кокіна, в. 72, Г-3			Сосна	шл.	Полацкі		Расія
Кокіна, в. 76, А-4			Данісоы	дзярж.	Полацкі		Расія
Кокіна, в. 78, В-2		не існуе	Усякт	дзярж.	Віцебскі	Віцебская	Гарадоцкі
Коладна, в. 106, Г-3		Коладна	Войчын	Чартарыйскія	Берасцейскі	Брэсцкая	Камянецкі
Колядна, в. 106, Д-3	Цюгайбун	да 1972 Коладна	Цюгайбун	шл.	Берасцейскі	Брэсцкая	Брэсцкі
Колак, з. 110, А-1		Колкі	Кляцк	Радзівілы	Новагародскі	Мінская	Клецкі
Колянск, в. 106, В-4		Колянск	Пяск	шл.	Пінскі	Брэсцкая	Іванаўскі
Коласава, в. 100, Б-2	Коласаўшчына	Коласава	Засулле	шл.	Менскі	Мінская	Стаўбцоўскі
Колатава, в. 94, Г-4		Колтава	Колатава	шл.	Мсціслаўскі	Магілёўская	Мсціслаўскі
Колацічы, в. 81, Б-4		Колады	Нарыца	Сулстроўскія	Ашмянскі	Віцебская	Пастаўскі
Колесава, в. 72, Д-4			Долаесы	шл.	Полацкі		Расія
Колясава, в. 73, Г-3			Дзядзіна	Гольмены	Полацкі		Расія
Колкі, в. 111, Г-4		Колкі	Колкі	бенедыкцінцы	Мазырскі	Гомельская	Петрыкаўскі
Колкі, к. 119, В-4	Колак	не існуе	Турай	Сапегіўны?	Пінскі	Брэсцкая	Столінскі
Колкі, к. 119, Г-1	Колкі Палескае		Курдак	Радзівілы	Пінскі		Украіна
Колпіна, в. 77, А-4			Нявель	Радзівілы	Полацкі		Расія
Колпіна, в. 84, В-3	Калпіна	Колпіна	Юкаава	Цюхавацкія	Віцебскі	Віцебская	Расія
Колтанава, в. 79, В-2			Вялік	дзярж.	Віцебскі		Расія
Кольно, в. 96, А-4			Горшэня	дзярж.	Гарадзенскі		Польшча
Комава, в. 72, Г-3			Карнаухава	шл.	Полацкі		Расія
Комтатава, в. 97, А-3	Комятава		Горшэня	дзярж.	Гарадзенскі	Гродзенская	Гродзенскі
Комянец, в. 76, А-4			Мітенкі	дзярж.	Полацкі		Расія
Комлеўшчына, в. 100, Д-2	Комлеўшчына		Заастравечча	шл.	Новагародскі	Мінская	Клецкі
Комненічы, в. 93, В-1	Комненічы		Цюцярын	Агінскія	Аршанскі	Магілёўская	Крупскі
Комоны, в. 100, Д-2	Комоны		Сарны	шл.	Новагародскі	Мінская	Капыльскі
Конавічы, в. 90, А-1	Конанавічы	Конавічы	Залессе	Агінскія	Ашмянскі	Мінская	Мядзельскі
Конінавіцы, в. 73, Д-1			Нявель	Радзівілы	Полацкі		Расія
Конінавічы, в. 92, В-4	Конінавічы	Цюцярын	Агінскія	Аршанскі	Магілёўская	Крупскі	
Конінавічы, в. 111, Д-3	Конкавічы	Гаўрылкі	Харкавічы	Мазырскі	Гомельская	Петрыкаўскі	
Концратавічы, в. 90, Д-2	Конкратавічы	Старкавічы	віленскі біскуп	Менскі	Мінская	Стаўбцоўскі	
Конкі, в. 81, Г-3	Комятава	Конкі	Княтніна	шл.	Ашмянскі	Мінская	Мядзельскі
Конна, в. 98, Г-2		Конна	Заліна	Сапегі	Вяўкавыскі	Гродзенская	Зэльвенскі
Конны Бор, в. 77, В-1		Конны Бор	Дварэц	шл.	Полацкі	Віцебская	Полацкі
Конты, в. 115, А-1			Кодзень	Сапегі	Берасцейскі		Польшча
Концевічы, в. 99, Б-2	Концавічы		Ятра	езуіты	Новагародскі	Гродзенская	Навагрудскі
Концы, в. 93, Д-2	Концы		Быхаў	Сапегі	Аршанскі	Магілёўская	Магілёўскі
Концыцы, в. 118, А-2	Кончыцы		Пяск	дзярж.	Пінскі	Брэсцкая	Пінскі
Конюхі, в. 72, Г-2			Полацк	дзярж.	Полацкі		Расія
Копаі, в. 75, Б-3			Друйск	касцёл	Полацкі		Латвія
Копіёнкі, в. 97, А-2	Копалкі		Горшэня	дзярж.	Гарадзенскі	Гродзенская	Гродзенскі
Копань, в. 76, Б-3	не існуе		Галоўчыш	шл.	Полацкі	Віцебская	Расонскі
Копань, в. 77, В-1	Копаль		Чэйбск	дзярж. (ген Буйніцкіх)	Полацкі	Віцебская	Полацкі
Копачкі, в. 89, Д-3	Капашчава		Любча	Радзівілы	Новагародскі	Гродзенская	Навагрудскі
Копіна, в. 85, В-1			Любавічы	Агінскія і Друцкі-Любецкі	Аршанскі		Расія
Копіна, в. 72, В-4					Расійская імперыя		Расія
Копна, в. 77, Г-2	не існуе		Кадыны	дзярж.	Віцебскі	Віцебская	Полацкі
Копцевіч, в. 76, Г-2	Копцава		Касатыя	шл.	Полацкі	Віцебская	Мёрскі
Копцевіч, в. 76, Г-4	Астроўская	Копцава	Копцева	дамініканцы	Полацкі	Віцебская	Полацкі
Копцева, в. 76, А-3			Нявель	Радзівілы	Полацкі		Расія
Копцева, в. 85, Б-2			Рудня	Агінскія	Аршанскі		Расія
Копцева, м. 87, В-2			Вяйсеі	Масальскія	Гарадзенскі		Літва
Копцевічы, в. 83, В-3	Копцевічы		Іванск	езуіты	Полацкі	Віцебская	Чашніцкі
Копцевічы, в. 89, Б-3	Копцевічы		Кроза	дзярж.	Ашмянскі	Гродзенская	Смаргонскі
Копцейка, в. 94, Б-2	Копцяпіха	Копцейка	Копцейка	шл.	Мсціслаўскі	Магілёўская	Горацкі
Копцеўшчына, в. 108, В-4	Копцеўшчына	Лісіца	Радзівіны	Новагародскі	Мінская	Нясвіжскі	
Копцеўшчына, з. 99, В-4	Капцеўшчына	Копцеўшчына	шл.	Новагародскі	Мінская	Нясвіжскі	
Копці, к. 84, Б-3	Копці	Сямёны	Пацеі	Віцебскі	Віцебскі	Віцебская	Віцебскі
Копці, к. 84, Д-4	Копці	Дубровіна	Сапегі	Аршанскі	Віцебская	Дубровенскі	
Копці, в. 85, В-1		Любавічы	Агінскія і Друцкі-Любецкі	Аршанскі		Расія	
Копцы, в. 84, Б-1	Копцы	Сянно	Сераюўскія	Віцебскі	Віцебская	Сенненскі	
Копча, в. 102, В-2	Копча	Дурынчы	шл.	Менскі	Магілёўская	Асіповіцкі	
Копысь, г. 93, Б-3	Копысь	Копысь	Радзівілы	Аршанскі	Віцебская	Аршанскі	
Кор, в. 78, В-4		Усякт	дзярж.	Віцебскі		Расія	
Корава, в. 84, Д-3	Кораў	Корава	Машкова	шл.	Аршанскі	Віцебская	Аршанскі
Коравічы, в. 83, Г-4	Коравічы	Балван Цэркава	Базыльяны	Аршанскі	Віцебская	Чашніцкі	
Коранава, в. 72, В-2			Заазер'е	Базыльяны	Полацкі		Расія
Корань, к. 91, Б-1	Корань	Коранны	Корань	касцёл	Менскі	Мінская	Лагойскі
Корачын, к. 108, В-2	Коранны	Коранны	Кораўчын	дзярж.	Слонімскі	Брэсцкая	Івацэвіцкі
Карэўні, в. 92, А-4	Кораліні	не існуе	Мяшкава		Аршанскі	Віцебская	Талачынскі
Карбавічы, в. 101, Б-2	Карабавічы	Цытва	Цытва	шл.	Менскі	Мінская	Пухавіцкі
Коргава, в. 91, А-2	Коргаў	Коргава	Акалова	Валадковічы	Менскі	Мінская	Лагойскі
Кордзіч, в. 97, В-3		Кордзіч	Масаліны	шл.	Гарадзенскі	Гродзенская	Бераставіцкі
Корзава, в. 95, Б-1			Хісланічы	дзярж.	Мсціслаўскі		Расія
Корзуны, в. 100, В-3	Карзуны	Слуцк	Радзівіны	Новагародскі	Мінская	Капыльскі	
Коркал, в. 90, Д-1	Коркаль	Быхаў	Сапегі	Аршанскі	Магілёўская	Магілёўскі	
Корк, в. 81, В-1	Коркі	Засеір	кармелітка	Ашмянскі	Мінская	Мядзельскі	
Коркуш, в. 110, В-1	Коркуж	Лаўка	Радзівілы	Новагародскі	Брэсцкая	Пінскі	
Корнадзь, в. 107, А-3	Кернадзь	Кукільны	базыльяны	Вяўкавыскі	Гродзенская	Свіслацкі	
Корніца, в. 75, Д-3		Корніца	Еды	Лапашынскія	Браслаўскі	Віцебская	Шаркаўшчынскі
Корнічы, в. 87, Д-4		Корнічкі	Корнічкі	шл.	Гарадзенскі	Гродзенская	Гродзенскі
Корыцічава, в. 85, Д-2		Корыцкава	Дубровіна	Сапегі	Аршанскі	Віцебская	Дубровенскі
Корыцкі, в. 107, Д-3		не існуе	Корэцкцы	ўчыні архімандрыт	Берасцейскі	Брэсцкая	Кобрынскі
Корысцін, в. 99, Г-1		не існуе	Зальва	Сапегі	Вяўкавыскі	Гродзенская	Зэльвенскі
Косава, в. 84, А-4		Косава	Косава	шл.	Віцебскі	Віцебская	Віцебскі
Косарава, в. 76, Д-2		Косарава	Сямянкі	Курскія	Полацкі	Віцебская	Глыбокі
Косаў, м. 108, А-2	Косава	Косава	Косаў	Чартарыйскія	Слонімскі	Брэсцкая	Іванаўскі
Косіні, в. 92, Д-2	Кося	Косаўка	Любашаны	дзярж.	Аршанскі	Мінская	Барысаўскі
Косаўшына, в. 81, А-4		Косаўшына	Паставы	Тызенгаўзы	Ашмянскі	Віцебская	Пастаўскі
Косел, в. 104, В-1		Косель	Быч	дзярж.	Рэчыцкі	Гомельская	Карміянскі
Косенава, в. 78, В-1		не існуе	Усякт	дзярж.	Віцебскі	Віцебская	Гарадоцкі
Косенка, в. 85, Б-2			Міхуліна	Агінскія	Віцебскі		Расія
Косін, с. 91, В-2	Косіны	Косіна	Косін	Тышкевічы	Менскі	Мінская	Лагойскі
Косінцы, в. 97, Г-4		Косіна	Свяжні	шл.	Вяўкавыскі	Гродзенская	Вяўкавіцкі
Косіцкая, в. 114, Б-1		не існуе	Хальч	Хялецкія	Рэчыцкі	Гомельская	Веткаўскі
Косічы, в. 99, Б-2		Косічы	Косічы	шл.	Новагародскі	Гродзенская	Навагрудскі

Назвы населеных пунктаў, нумар старонкі і індэкс	Варыянты назваў паводле крыніц	Сучасныя назвы	Да якога маёнтка належала	Уладанне	Павет ВКЛ, краіна	Сучасная прыналежнасць	
						вобласць	раён, краіна
Коскі, в. 100, А-3		Коскі	Койдаўшчызна	Радзівілы	Менскі	Мінская	Дзяржынскі
Коскі, в. 112, Г-2		не існуе	Дамашаны	дзярж.	Мазырскі	Гомельская	Калінкавіцкі
Кося, в. 102, В-2		не існуе	Сыбіцкі	Незабітоўскія	Менскі	Магілёўская	Асіповіцкі
Костаўе, в. 78, Д-2		не існуе	Кадлоны	Пацеі	Віцебскі	Віцебская	Віцебскі
Костроў, в. 118, А-4		Кострава	Костраў	шл.	Пінскі	Брэсцкая	Столінскі
Кострыца, в. 102, В-3		Кострыны	Любомлі	дзярж.	Рэчыцкі	Магілёўская	Кіраўскі
Кострыца Слабада, в. 102, В-3	Костраянская Слабада, Рякачэўская Слабада	Кострыцкая Слабада	Кострыцкая Слабада	дзярж.	Рэчыцкі	Магілёўская	Кіраўскі
Косцюлічы, в. 80, В-4		Косцюлічы	Жэлязь	кармэліты	Аношкі	Гродзенская	Астравецкі
Косцюлічы, в. 81, Г-4		да 1987 Косцюкевічы	Якушава	Асекрэй?	Ашмянскі	Мінская	Мядзельскі
Косцюлічы, в. 97, Г-4		Косцюлічы	Гнезна	шл.	Вайкавыскі	Гродзенская	Вайкавыскі
Косцюлічы, в. 98, Г-2		Косцюлічы	Кашалі	шл.	Вайкавыскі	Гродзенская	Зэльвенскі
Косцюлічы, в. 72, Д-1			Асцына	Гальшаны	Полацкі		Расіна
Косцюлічы, в. 115, А-4			Косцюлічы	шл.	Берасьцейскі		Польшча
Косцюнка, в. 83, В-2		Косцюнка	Косцюнка	шл.	Полацкі	Віцебская	Лепельскі
Косцюха, в. 72, Д-2			Полеюх	дзярж.	Полацкі		Расіна
Косцюха, в. 79, Б-1		"	Вялюк	дзярж.	Віцебскі		Расіна
Косцюха, в. 79, Б-3					Расійская імпэрыя		Расіна
Косцюха, в. 85, Б-3			Рудня	Агінскія	Аршанскі		Расіна
Косцюха, к. 85, Г-1		Косцюха	Дубровіца	Сапегі	Аршанскі	Віцебская	Дубровенскі
Косцюнка, в. 93, Д-3		Косцюнка	Хоўні	Базыльяны	Аршанскі	Магілёўская	Магілёўскі
Косяціна, в. 112, Г-3		Косцяцічы	Карані	шл.	Мазырскі	Гомельская	Калінкавіцкі
Котава, в. 84, А-4		Котавя	Вымна	Вагамольцы	Віцебскі	Віцебская	Віцебскі
Котра, ак. 97, А-4		не існуе	Котра	шл.	Гарадзенскі	Гродзенскі	Гродзенскі
Котра, в. 97, А-4		Котра	Горлаўка	дзярж.	Гарадзенскі	Гродзенскі	Гродзенскі
Котра, в. 107, А-2	Котры	Котра	Котра	шл.	Берасьцейскі	Брэсцкая	Пружанскі
Котцы, ак. 93, Д-3		не існуе	Котцы	шл.	Аршанскі	Магілёўская	Магілёўскі
Кобўбава, в. 103, Б-1	Конабава	Кобўбава	Кобўбава	Сапегі	Рэчыцкі	Магілёўская	Веткаўскі
Кобўбэўка, в. 114, А-2		Кобўбэўка	Чэнэрск	дзярж.	Рэчыцкі	Гомельская	Веткаўскі
Кобўча, в. 102, А-3		Кобўча	Бобрэвш	шл.	Аршанскі	Магілёўская	Клімавіцкі
Кобўвны, в. 81, Б-3		Кобўвны	Лунай	Агінскія	Ашмянскі	Віцебская	Пастаўскі
Кобўлна, в. 72, Г-3			Кобўлна	Агінскія	Полацкі		Расіна
Кобўрна, в. 103, Д-1		Кобўрн	Бабруйск	дзярж.	Полацкі	Магілёўская	Бабруйскі
Кобўцкі, в. 85, Б-2		не існуе	Мыцінка	Агінскія	Віцебскі	Віцебская	Лепельскі
Кобўчын, в. 106, Д-3			Кобўчын	шл.	Берасьцейскі		Польшча
Кобўцы, в. 112, А-1		Кобўцы 2	Бабруйск	дзярж.	Рэчыцкі	Гомельская	Светлагорскі
Кобўзянкі, в. 75, Д-1		Кобўзянкі	Вуды Альбэкатоўскія	каронкі рогульскія	Віцебскі	Віцебская	Браслаўскі
Коханава, в. 87, Д-3		Прытарычны	Коханава	брыгіткі	Гарадзенскі	Гродзенская	Гродзенскі
Коханава, м. 93, А-2		Коханава	Старасельле	Агінскія	Аршанскі	Віцебская	Талачынскі
Коханцы, в. 75, В-1		Коханцы	Брасаў	дамск.	Браслаўскі	Віцебская	Браслаўскі
Кошўчынічы, в. 98, В-3	Скушўшчына	Кошўчынічы	Вшнёў	Храптовічы	Ашмянскі	Мінская	Вілейскі
Кошэй, в. 99, Б-1	Кошэ	Кошэй	Дарэск	Замкам	Слонімскі	Гродзенская	Дзятлаўскі
Кочнічэ, в. 121, Б-2		Кочнічы	Кочнічна	шл.	Мазырскі	Гомельская	Ельскі
Кош, в. 94, В-3		Кош	Басюнкавічы	шл.	Мсціслаўскі	Магілёўская	Мсціслаўскі
Кошалева, в. 76, Б-3		не існуе	Зябкі	шл.	Полацкі	Віцебская	Верхнядзвінскі
Кошалева, в. 78, А-1	Кошылева		Невель	Радзівілы	Полацкі		Шумілінскі
Кошалева, в. 78, Б-4			Велік	дзярж.	Віцебскі		Расіна
Кошэвічы, к. 105, Г-2		зніклі з в. Гнідзьлевіна	Мышавос		Мсціслаўскі	Магілёўская	Клімавіцкі
Кошэня, в. 78, Б-2	Кошыня		Усяпт	дзярж.	Віцебскі		Расіна
Кошэня, в. 78, Б-3		Кошэня	Кошэня	царква	Віцебскі	Віцебская	Расіна
Кошэня, в. 78, В-1			Ельнічына	дзярж.	Віцебскі		Расіна
Кошэні, в. 96, Д-4			Заблудкі	Радзівілы	Гарадзенскі		Польшча
Кошчына, в. 83, Б-4	Кошчова	Кошчова	Бевзімонкены	Агінскія	Полацкі	Віцебская	Бешанковіцкі
Кошына, в. 78, Д-3		не існуе	Карэўка	шл.	Віцебскі	Віцебская	Віцебскі
Кошыха, в. 84, А-3		Кошыха	Марцынкава	шл.	Віцебскі	Віцебская	Віцебскі
Кошыць, в. 86, Д-3		Кошчыцы	Васілішкі	дзярж.	Лоскі	Гродзенская	Шчучынскі
Кошыцы, з. 91, Б-1		не існуе	Кошцы	Валадковічы	Менскі	Мінская	Лагойскі
Кошыцы, к. 112, Г-2	Слабада	Кошчычы	Бужамны	дзярж.	Мазырскі	Гомельская	Жыткавіцкі
Краляевічы, в. 108, В-4		Краляевічы	Целяжыны	Агінскія	Пінскі	Брэсцкая	Іванаўскі
Кралін, в. 99, Г-4		Кралін	Ведзьма	Лопаты	Новагародскі	Брэсцкая	Ляхавіцкі
Крамні, в. 89, Б-4		Скрамна	Сідавіск	шл.	Ашмянскі	Мінская	Вілейскі
Край, в. 109, В-1		Край	Целяжны	Агінскія	Пінскі	Брэсцкая	Іванаўскі
Край, к. 101, Г-4		Край	Крыні	Радзівілы	Новагародскі	Магілёўская	Асіповіцкі
Крайвацы, в. 89, А-2		Крайвацы	Вялікуцяна	Шчыты	Ашмянскі	Гродзенская	Ашмянскі
Крайнаўка, в. 109, Д-1		Крайнаўкі	Крайнаўкі	францысканцы	Пінскі	Брэсцкая	Пінскі
Крайск, м. 82, Д-1	Крайск Двор	Крайск	Крайск	шл.	Менскі	Мінская	Лагойскі
Кракі, в. 78, Г-1		не існуе	Екрэнічкі	дзярж.	Віцебскі	Віцебская	Пастаўскі
Кракоўка, в. 98, Д-3		Вялікая Кракоўка	Сухнік	дзярж.	Слонімскі	Гродзенская	Слонімскі
Кракулы, в. 89, В-1			Гераніны	дзярж.	Ашмянскі		Лідзкі
Кралькі, в. 77, Д-2	Карпе	Краль	Обаль	вэйты	Полацкі	Віцебская	Шумілінскі
Крамец, в. 100, Б-1	Крамянец	Крамец	Гадзіна	Бенядыктынцы	Новагародскі	Мінская	Стаўбцоўскі
Крамешава, в. 89, А-3		Клімкавічы	Крамешава	шл.	Ашмянскі	Гродзенская	Ашмянскі
Крамна, в. 101, В-3		Крамск	Жыдзічі	Радзівілы	Менскі	Магілёўская	Асіповіцкі
Крамна, в. 108, Г-2		Крамно	Бязудзеж	касцёл	Пінскі	Брэсцкая	Драгічынскі
Крамушэўка, в. 89, Д-1		Крамушэйка	Усяпкаў	Пацеі	Новагародскі	Гродзенская	Навагрудскі
Крамянец, в. 90, А-4		Крамянец	Крамянец	шл.	Вайкавыскі	Гродзенская	Зэльвенскі
Крамянца, в. 98, В-1		Крамянца	Крамянца	шл.	Вайкавыскі	Гродзенская	Зэльвенскі
Крамянец, м. 98, В-2		Крамянца	Крамянца	каронкі рогульскія і брыгіткі	Вайкавыскі	Гродзенская	Зэльвенскі
Крамянец, в. 99, В-1		да 1992 Крамянца (зліўся з в. Жыжі)	Езьня	Тызенгаўзы	Слонімскі	Гродзенская	Дзятлаўскі
Краляны, в. 99, В-2		Краляны	Жалезніца	Кошчыцы	Новагародскі	Брэсцкая	Баранавіцкі
Краліўна, в. 81, В-3		Краліўна	Краліўна	шл.	Ашмянскі	Мінская	Мядзельскі
Краліўна, в. 84, Д-4		Краліўна	Дубровіна	Сапегі	Ашмянскі	Віцебская	Аршанскі
Краліўна, в. 87, Д-1			Горадна	дзярж.	Гарадзенскі		Польшча
Краліўна, в. 89, А-4	Крапіўні	Краліўна	Сошы	шл.	Ашмянскі	Гродзенская	Смаргонскі
Краліўна, в. 92, Д-2		Краліўня	Будавец	шл.	Аршанскі	Мінская	Барысаўскі
Краліўна, в. 94, А-4					Расійская імпэрыя		Расіна
Краліўна, в. 102, Д-1		не існуе	Барысаўшчына	шл.	Новагародскі	Магілёўская	Глускі
Краліўна, в. 105, В-2		Вялікая Краліўня	Крыгаў	дзярж.	Мсціслаўскі	Магілёўская	Касцюковіцкі
Краліўна, в. 113, В-1	Карма	Краліўні	Турбін	жэнскі капітул	Рэчыцкі	Гомельская	Рэчыцкі
Краліўнікі, з. 75, Д-3		не існуе	Шаркаўшчына	Лапацінскія	Браслаўскі	Віцебская	Шаркаўшчынскі
Краліўнікі, в. 75, Д-4		Краліўнікі	Шаркаўшчына	Лапацінскія	Браслаўскі	Віцебская	Шаркаўшчынскі
Краліўнікі, в. 90, В-2		Краліўнікі	Хадрыцкі	шл.	Менскі	Мінская	Валожынскі
Краліўніца, в. 97, Д-4		Краліўніца	Краліўніца	Завішы	Вайкавыскі	Гродзенская	Свіслацкі
Краліўніца, в. 152, Б-2		Краліўні	Мурава Краліўня	Цюхановіцкія	Мсціслаўскі	Магілёўская	Клімавіцкі
Краліўнікі, м. 91, В-1	Карапільня	Краліўніцы	Гарадок	Тышкевічы	Менскі	Мінская	Лагойскі
Красава, в. 72, Д-1			Асяпня	Гальшаны	Полацкі		Расіна
Красава, в. 118, А-3		Красава	Мастаўшчына	шл.	Пінскі	Брэсцкая	Пінскі
Красавіцы, в. 83, А-4		не існуе	Лоеж	шл.	Полацкі	Віцебская	Шумілінскі
Красавічы, в. 105, Б-1		Красавічы	Красавічы	шл.	Мсціслаўскі	Магілёўская	Клімавіцкі
Красава, в. 119, Г-2	Красвая		Красова	шл.	Пінскі		Украіна
Красіна, в. 109, Д-1	Красеова	Красіева	Кошцы	шл.	Пінскі	Брэсцкая	Пінскі
Краснава, в. 72, Д-1			Асяпня	Гальшаны	Полацкі		Расіна
Красні, в. 77, А-1		не існуе	Полязк	дзярж.	Полацкі	Віцебская	Расонскі
Красна, в. 78, Д-2		Красні	Сухоніна	шл.	Віцебскі	Віцебская	Віцебскі
Красні, в. 81, Б-2		Красні	Ясбў	жэнскі капітул	Ашмянскі	Віцебская	Пастаўскі
Красні, в. 98, Д-1		Красні	Харашэвічы	шл.	Вайкавыскі	Гродзенская	Вайкавыскі
Краснева, м. 75, Б-2					Інфлянты		Латвія
Краснявічы, в. 78, Г-4			Вярхоўе		Віцебскі		Расіна
Красна, в. 95, А-4	Красная	Красная	Бялізна	Радзівілы	Лідзкі	Гродзенская	Лідзкі
Краснабабка, в. 73, Д-1	Краснабобіха		Нямень	Радзівілы	Полацкі		Расіна
Краснабель, в. 84, Г-4	Красная Бель	Краснабель	Дубровіна	Сапегі	Аршанскі	Віцебская	Аршанскі
Краснабор, в. 86, Д-4			Штабін	Храптовічы	Гарадзенскі		Польшча
Краснабор, в. 77, Б-1		не існуе	Дворашна	дзярж.	Полацкі	Віцебская	Расонскі
Краснабор, в. 86, Д-4			Штабін	Храптовічы	Гарадзенскі		Польшча
Краснавінка, в. 83, Д-4	Краснаўшына	Краснавінка	Гавары	шл.	Аршанскі	Мінская	Крупскі
Краснагалоўкі, к. 78, Б-1			Усяпт	дзярж.	Віцебскі		Расіна
Краснагародак, к. 110, А-2		Краснадворак	Слуск	Радзівілы	Новагародскі	Мінская	Салігорскі
Краснадубе, в. 72, Д-2			Лаў	езуты	Полацкі		Расіна
Краснае, в. 83, А-2	Красна	Краснае	Краснае	шл.	Полацкі	Віцебская	Ушацкі
Краснае, в. 83, Б-2	Красная Лука	Чырвоная Сяло	Краснае	шл.	Полацкі	Віцебская	Лепельскі
Краснае, в. 85, Г-2			Дубровіна	Сапегі	Аршанскі		Расіна
Краснае, в. 87, Д-1			Вярн	камэндоры	Гарадзенскі		Польшча
Краснае, в. 90, Б-3	Краснае Сяло	Плябань	Краснае	касцёл	Менскі	Мінская	Маладзечанскі
Краснае, м. 90, Б-3	Краснае Сяло	Краснае	Краснае	дзярж.	Менскі	Мінская	Маладзечанскі

Назвы населеных пунктаў, нумар старонкі і індэкс	Варыянты назваў паводле крыніц	Сучасныя назвы	Да якога маёнтка належала	Уладанне	Павет ВКЛ, краіна	Сучасная прыналежнасць	
						вобласць	раён, краіна
Красное, в. 94, Г-3	Красное Село	Красное	Красное	дзярж.	Мсціслаўскі	Магілёўская	Мсціслаўскі
Красное, в. 94, Г-3	Красная	Беліцкі	Красное	шл.	Мсціслаўскі	Магілёўская	Мсціслаўскі
Красное, в. 98, А-1		Красліне	Дамброў	шл.	Гарадзенскі	Гродзенская	Шчучынскі
Красное, в. 98, Б-1	Красная Весь	Краснасельскі (да 1958 Краснае Сяло)	Русь	Пятроцкія	Вайкавыскі	Гродзенская	Вайкавыскі
Красное, в. 102, Г-2		Краснае	Панюшкавічы	каасцёл	Новагародскі	Гродзенская	Бабруйскі
Красное Сяло, в. 93, Г-1		Чырвонае	Палоўчын	Пацы	Аршанскі	Магілёўская	Бешанковіцкі
Красное Сяло, в. 96, Б-3		Красное	Шаркі	дзярж.	Новагародскі	Гродзенская	Карэліцкі
Красное Сяло, в. 102, А-2		Краснае	Краснае Сяло	шл.	Аршанскі	Мінская	Барысаўскі
Краснаглуш, м. 83, Д-2		Краснагляд	Хмялевічы	Храптовічы	Аршанскі	Віцебская	Чашніцкі
Краснаглуш, в. 83, Г-2	Красная Лука	Краснаглуш	Часнікі	Логаты	Аршанскі	Віцебская	Лепельскі
Краснаполле, в. 77, Б-2		Краснаполле	Трошчэвічы	шл.	Полацкі	Віцебская	Расонскі
Краснаполле, м. 86, В-4			Гарадня	дзярж.	Гарадзенскі		Польшча
Краснаполле, в. 95, Д-3		Краснены	Шумяны	шл.	Мсціслаўскі		Расія
Краснаполле, м. 104, В-3		Краснаполле	Пропалоск	дзярж.	Рэчыцкі	Магілёўская	Краснапольскі
Краснаполле, в. 105, Б-2		не існуе	Царкоўшчына	шл.	Мсціслаўскі	Магілёўская	Касцюковіцкі
Краснаполле, в. 113, Д-3		Краснаполле	Хоцімаў	Валовічы	Рэчыцкі	Гомельская	Рэчыцкі
Краснарамка, в. 72, Д-2			Поласк	дзярж.	Полацкі		Расія
Краснарэчка, ак. 94, В-3		не існуе	Краснаручча	шл.	Мсціслаўскі	Магілёўская	Мсціслаўскі
Краснасялле, в. 122, Г-2		не існуе	Краснасялле	шл.	Карэлічэўска Польскае	Гомельская	Хойніцкі
Краснасяльцы, в. 75, В-2	Краснае Сяло	Краснасельцы	Браслаў	дзярж.	Браслаўскі	Віцебская	Браслаўскі
Краснач, н. 75, Г-4	Красная Гара	Краснае	Пагост	Сапегі	Браслаўскі	Віцебская	Мёрскі
Краснен, в. 77, А-2			Яна	дзярж.	Полацкі		Расія
Краснен, в. 81, В-4		Краснены	Заражжа	Бжастоўскія	Ашмянскі	Мінская	Мядзельскі
Краснен, в. 84, Д-1		Краснае Сяло	Вейна	Войчак?	Аршанскі	Віцебская	Сенненскі
Краснен, в. 86, В-4			Вігры	камендум	Гарадзенскі		Польшча
Краснен, в. 86, Д-2		Красна	Беліца	Радзівілы	Ліцкі	Гродзенская	Шчучынскі
Краснен, в. 98, А-4			Гарадна	дзярж.	Гарадзенскі		Польшча
Краснен, в. 97, Г-3		Краснае	Красная	шл.	Вяўкавыскі	Гродзенская	Бераставіцкі
Краснен, в. 98, А-2		Красная	Вільхоўцы	шл.	Ліцкі	Гродзенская	Шчучынскі
Краснен, м. 99, А-3		Краснае	Карэлічы	Радзівілы	Новагародскі	Гродзенская	Карэліцкі
Краснен, в. 106, Д-1			Біла	Радзівілы	Берасцейскі		Польшча
Краснен, в. 107, Б-3		Краснае	Чорныя Лозы	шл.	Берасцейскі	Брасцкая	Пружанскі
Краснен Вада, в. 72, Д-1			Поласк	дзярж.	Полацкі		Расія
Краснен Волга, в. 110, Г-1		Краснен Волга	Лажка	Радзівілы	Новагародскі	Брасцкая	Лунінецкі
Краснен Гара, в. 76, Д-1		Краснен Гара	Вазгіда	Пагост	Полацкі	Віцебская	Шаркаўшчынскі
Краснен Гара, в. 83, Г-4		не існуе	Беліца	Накарэвіч	Аршанскі	Віцебская	Сенненскі
Краснен Горка, в. 103, Д-2		Чырвоная Горка	Луні	дзярж.	Рэчыцкі	Гомельская	Жлобінскі
Краснен Слабада, в. 92, А-3		Слабада	Краснен Слабада		Аршанскі	Мінская	Круглеі
Краснен Слабада, в. 94, А-1		Слабада	Дуброўна	Сапегі	Аршанскі	Віцебская	Дуброўенскі
Краснен Слабада, в. 113, В-4		Красаю	Гомель	дзярж.	Рэчыцкі	Гомельская	Гомельскі
Краснен Слабада, в. 113, Г-1		Старакрасное	Дзямкі	шл.	Рэчыцкі	Гомельская	Рэчыцкі
Краснік, н. 97, Б-3		Краснік	Прудна	дзярж.	Полацкі	Гродзенская	Бераставіцкі
Краснік, в. 82, Г-2		Краснік	Вілейка	мізікі	Менскі	Віцебская	Докшыцкі
Краснік, в. 106, Б-2			Краснік	шл.	Берасцейскі		Польшча
Красніца, в. 83, В-3		Красніца	Івянск	вэуты	Полацкі	Віцебскоя	Чашніцкі
Красніца, в. 90, А-1		Красніца	Марказа	дзярж.	Ашмянскі	Мінская	Вілейскі
Красніца, в. 103, А-4		Красніца 1	Магілёў	дзярж.	Аршанскі	Магілёўская	Быхаўскі
Краснонічы, м. 102, Д-1		Краснонічы	Глуша	Быкоўскія	Новагародскі	Магілёўская	Бабруйскі
Краснорка, в. 121, Д-4		Краснорка	Вулы	Аскеркі	Мазырскі	Гомельская	Нараўлянскі
Краснорская Рудня, в. 121, Д-3		не існуе	Вулы	Аскеркі	Мазырскі	Гомельская	Нараўлянскі
Краснофуды, в. 86, Д-3		Краснофуды	Кавалі	шл.	Ліцкі	Гродзенская	Ліцкі
Красны, г. 85, Д-3					Расійская Імперыя		Расія
Красны, в. 90, Г-3		Краснае	Красны	шл.	Менскі	Мінская	Мінскі
Красны Бераг, в. 78, А-2			Невель	Радзівілы	Полацкі		Расія
Красны Бераг, в. 81, Г-2		Красны Бераг	Марказа	дзярж.	Ашмянскі	Мінская	Вілейскі
Красны Бераг, в. 103, В-2		Красны Бераг	Быхаў	Сапегі	Аршанскі	Магілёўская	Быхаўскі
Красны Бераг, в. 103, Д-1		Красны Бераг	Любавіў	шл.	Рэчыцкі	Гомельская	Жлобінскі
Красны Бераг, н. 118, А-3		не існуе	Кнубава	дзярж. (лон)		Пінскі	Брасцкая
Красны Град, в. 87, Б-1	Красны Груд		Красны Град	Масальскія	Гарадзенскі		Польшча
Красны Груд, в. 97, В-4		Чырвоны Груд	Красны Груд	шл.	Вяўкавыскі	Гродзенская	Вяўкавыскі
Красны Двор, в. 75, Д-3	Шаркаўшына	не існуе	Шаркаўшына	Ляпашкоя	Браслаўскі	Віцебская	Шаркаўшынскі
Красны Двор, в. 78, Д-2		Красны Двор	Красны Двор	Жабы	Віцебскі	Віцебская	Віцебскі
Красны Луг, в. 76, Г-1		не існуе	Міхалавіна	Вазгіда	Полацкі	Віцебская	Шаркаўшынскі
Красны Луг, в. 79, В-3			Вялік	дзярж.	Віцебскі		Расія
Красны Стаў, в. 98, Д-4		Партызанскае (да 1964 Плясіч) да 1996 Краснастаў	Дзевяткавы	Слізені	Слонімскі	Гродзенская	Слонімскі
Красны Стаў, в. 100, Д-1			Клюшч	Радзівілы	Новагародскі	Мінская	Клецкі
Красны Хлеў, в. 85, Б-3			Рудня		Аршанскі		Расія
Красны Барэ, в. 72, Г-1			Полаш	дзярж.	Полацкі		Расія
Красны, в. 97, Б-1			Горадна	дзярж.	Гарадзенскі		Польшча
Красова, в. 76, А-2	Красіна	Красова	Асаен	Гальяны	Полацкі	Віцебскоя	Верхнядзвінскі
Красоўка, в. 95, Д-1		Красоўка	Клімаўкы	дзярж.	Мсціслаўскі	Магілёўская	Клімавіцкі
Красоўка, в. 115, А-3			Красоўка		Берасцейскі		Польшча
Красоўка, в. 115, В-4			Красоўка	шл.	Берасцейскі		Польшча
Красоўчыніна, в. 75, Г-4		Красоўшчына	Германавічы	Гільяны	Браслаўскі	Віцебская	Шаркаўшынскі
Красоўчыніна, в. 83, А-2		Красоўшчына	Сарочына	шл.	Полацкі	Віцебская	Ушацкі
Красоўчыніна, в. 90, Б-3		Красоўшчына	Краснае Сяло	дзярж.	Менскі	Мінская	Маладзечанскі
Красты, в. 77, Б-1		Красты	Дапрынава	дзярж.	Полацкі	Віцебская	Расонскі
Красты, в. 77, Б-3			Красты	дзярж.	Полацкі		Расія
Красты, в. 79, Б-1			Вялік	дзярж.	Віцебскі		Расія
Красуліна, в. 94, А-1		Красуліна	Горкі	Сагалубы	Аршанскі	Магілёўская	Горацкі
Красцелеўка, в. 84, А-3		не існуе	Белева	вэуты	Віцебскі	Віцебская	Віцебскі
Красьні, в. 84, Б-4	Красна	не існуе	Красны	Багамольцы	Віцебскі	Віцебская	Лёзненскі
Красьні, в. 84, Б-4	Красны, Красіны	Красьні	Красьні	Рэвуты і інш.	Віцебскі	Віцебская	Лёзненскі
Красьнічы, в. 109, А-3		не існуе	Любавіна	шл.	Новагародскі	Брасцкая	Ганцавіцкі
Красьнічы, в. 109, Б-3		Красьнічы	Харэвічы	шл.	Новагародскі	Брасцкая	Ганцавіцкі
Красьнка, в. 85, Б-3			Рудня	Агінскія	Аршанскі		Расія
Красьвалы, в. 99, В-2		Красьвалы	Жалезніца	Кошчыцы	Новагародскі	Брасцкая	Баранавіцкі
Кратоны, в. 80, А-3			Кратоны	шл.	Ашмянскі		Літва
Кратоўцы, в. 84, Б-4	Пакратун	не існуе	Добрыня	Гуркі	Віцебскі	Віцебская	Лёзненскі
Краты, в. 84, А-4	Кратні	да 1996 Краты	Тадуліна	Агінскія	Віцебскі	Віцебская	Віцебскі
Крайцава, в. 77, Г-3		Крайцава	Казьяны	дзярж.	Віцебскі	Віцебская	Гарадоцкі
Крайцаўка, в. 114, Д-1		Крайцаўка	Гамолы	дзярж.	Рэчыцкі	Гомельская	Гомельскі
Крайцы, в. 76, В-2	Крайцова	Крайцы	Вальчанчыца		Полацкі	Віцебская	Верхнядзвінскі
Крайцэвічы, в. 98, Г-4		не існуе	Дзмаргова		Слонімскі	Гродзенская	Слонімскі
Крайцэвічы, в. 99, А-2		Крайцэвічы	Сумежжа	шл.	Новагародскі	Гродзенская	Новагрудскі
Крайчанкі, в. 85, Б-3			Рудня	Агінскія	Аршанскі		Расія
Крайчуг, в. 81, А-1			Палессе	шл.	Ашмянскі		Літва
Крайчыцы, в. 74, Д-4	Крайцыкі		Аржвета	айтуцішкі	Ашмянскі		Літва
Крашэвы, в. 91, А-4		Крашэвы	Барысаўу	дзярж.	Аршанскі	Мінская	Барысаўскі
Краяны, в. 80, Д-1		Краяны	Камень	Юдыцкія	Менскі	Мінская	Слуцкі/ўезд
Краянянты, в. 89, Г-3		Карэшаяты	Крашаяоты	шл.	Ашмянскі	Гродзенская	Іўеўскі
Краянянка, в. 72, Д-3			Полаш	дзярж.	Полацкі		Расія
Крашуты, в. 77, Б-2		зліпаюся з в. Бухава	Крашуты	дзярж.	Полацкі	Віцебская	Расонскі
Крашэны, в. 93, Ж-4		Крашына	Дуброўна	Сапегі	Аршанскі	Віцебская	Аршанскі
Крашэнкава, в. 73, В-4			Крашэнкава	шл.	Полацкі		Расія
Крохна, в. 77, Г-3		не існуе	Казьяны	дзярж.	Віцебскі	Віцебская	Гарадоцкі
Кроксл, в. 88, В-2			Кавпеа	дзярж.	Ліцкі		Літва
Кролкі, в. 81, Б-3		Кролкі	Лунай	Агінскія	Ашмянскі	Віцебская	Пастаўскі
Кромяшны, в. 82, Г-2		Кромяшны	Вілейка	вэаты	Менскі	Віцебская	Докшыцкі
Кромяшны, в. 90, Б-2	Курорцішна	Курорцішна	Маладзечна	Агінскія	Менскі	Мінская	Маладзечанскі
Кронкі, в. 88, Д-2		Кронкі	Васілішкі	дзярж.	Ліцкі	Гродзенская	Шчучынскі
Кросна, м. 87, А-2					Трокскі		Літва
Кросні, в. 87, В-3			Лішкяў	даміникацыі	Гарадзенскі		Літва
Кротава, в. 112, Г-1		Кротаў	Кротава	дзярж. (лон)	Мазырскі	Гомельская	Калінкавіцкі
Кротоўцы, в. 99, В-2		Кротаўцы	Жалезніца	Кошчыцы	Новагародскі	Брасцкая	Баранавіцкі
Кротні, в. 94, Г-2	Кротыкі, Кароткі	Кротні	Потрыгі	шл.	Мсціслаўскі	Магілёўская	Чавускі
Крохні, в. 85, Д-2		Крохні	Дуброўна	Сапегі	Аршанскі	Віцебская	Дуброўенскі
Крохы, в. 74, А-4					Інфлянты		Латвія
Крохын, в. 99, Г-3		Крохын	Крохын	Радзівілы	Новагародскі	Брасцкая	Баранавіцкі
Крохіны, в. 83, А-1		Крохына	Арокаўна	шл.	Полацкі	Віцебская	Ушацкі
Кругавец, к. 114, Д-3		Кругавец-Калініна	Гомель	дзярж.	Рэчыцкі	Гомельская	Добрушскі
Кругель, н. 106, В-4		не існуе	Кругель	шл.	Берасцейскі	Брасцкая	Камянецкі
Кругель, в. 106, Г-4		Кругель	Трасцянца	Патоцкія	Берасцейскі	Брасцкая	Камянецкі
Круті, в. 93, В-4		Круті	Магілёў	дзярж.	Аршанскі	Магілёўская	Магілёўскі
Круглае, м. 93, Б-1		Круглае	Круглае	Агінскія	Аршанскі	Магілёўская	Круглянскі

Назвы населеных пунктаў, нумар старонкі і індэкс	Варыянты назваў гаворшчыкаў	Сучасныя назвы	Да якога маёнтка належала	Уладанне	Павет ВКЛ, краіна	Сучасная прыналежнасць	
						вобласць	раён, краіна
Крутлае, s. 97, A-1			Горадна	дзяж.	Гарадзенскі		Польшча
Крутлае, s. 99, A-3	Круглава	не існуе	Лаўрынавіў	базыльяны	Навагародскі	Гродзенская	Навагрудскі
Круті, s. 98, A-4		Вялікія Краглі	Здзяхцы	Радзівіліы	Слонімскі	Гродзенская	Дзятлаўскі
Крутлікава, s. 73, Д-2			Алмаянікна	Камянскі	Полацкі		Расія
Крутліца, s. 76, А-4			Мішкні	дзяж.	Полацкі		Расія
Крутліца, s. 83, Г-3		Круглііца	Чарэя	Сапегі	Аршанскі	Віцебская	Чашніцкі
Крутліца, s. 83, Д-2		Круглііца	Халоцянічы	Храптовічы	Аршанскі	Віцебская	Чашніцкі
Крутліца, s. 92, А-2		Круглііца	Чарэя	Сапегі	Аршанскі	Мінская	Круглянскі
Крутліца, s. 100, Б-1	Круглііцы	Круглііца	Стоўбцы	Чартарыйскія	Менскі	Мінская	Стаўбцоўскі
Крутляны, s. 84, В-2		Кругляны	Обаль	Лускны	Віцебскі	Віцебская	Сенненскі
Крутляны, s. 97, А-2			Лассона	Храптовічы	Гарадзенскі		Польшча
Крутляны, s. 97, А-3		Кругляны	Горадна	дзяж.	Гарадзенскі	Гродзенская	Гродзенскі
Крукі, s. 93, Б-1		Крукі	Цецерын	Агінскія	Аршанскі	Магілёўская	Крупскі
Крукава, s. 73, В-4			Цекшыны	шл.	Полацкі		Расія
Крукава, s. 73, Г-2			Крукава	шл.	Полацкі		Расія
Крукава, s. 84, Б-4	Кругавая	не існуе	Дабрынка	Гурскі	Віцебскі	Віцебская	Лёзненскі
Крукавіны, s. 112, В-1		Крукавічы	Воршыны	вялікі біскуп	Мазырскі	Гомельская	Калінкавіцкі
Крукаўцы, s. 94, А-1	Крутаны	Кругасы	Рамановка	Радзівіліы	Аршанскі	Магілёўская	Горацкі
Крукаўшчына, s. 75, Г-3		Крукаўшчына	Бірукі	шл.	Браслаўскі	Віцебская	Мёрскі
Крукі, s. 75, В-1		Крукі	Дрысвяты	дзяж.	Браслаўскі	Віцебская	Браслаўскі
Крукі, s. 76, Б-1		Стаўкі Крукі	Чарэс	дзяж. (ран.Радзівіліы)	Браслаўскі	Віцебская	Мёрскі
Крукі, s. 78, Д-3		не існуе	Астрайсцкія	дзяж.	Віцебскі	Віцебская	Віцебскі
Крукі, s. 81, Б-2		Крукі 1	Алехнічы	шл.	Аршанскі	Віцебская	Пастаўскі
Крукі, s. 85, В-2			Любавічы	Агінскія і Доўскі-Любецкі	Аршанскі		Расія
Крукі, s. 93, Г-1	Крукава	Крукі	Пакаш		Аршанскі	Магілёўская	Бялыніцкі
Крукі, s. 111, А-4		Крукаўшчына	Бабруйск	дзяж.	Рэчыцкі	Магілёўская	Глускі
Крукі, s. 112, А-1		Крукі	Бабруйск	дзяж.	Рэчыцкі	Гомельская	Светлагорскі
Крукі, s. 122, Г-3		Брагін	да 2008 Крукі	Радзівіліы?	Казакевічства Польскае	Гомельская	Брагінскі
Круклі, s. 88, В-2			Канява	дзяж.	Лідскі		Літва
Круклі, s. 88, Г-3	Куклі		Пераваз	Тышкевічы	Лідскі	Гродзенская	Воранаўскі
Крукоўшчына, s. 96, Б-4			Горадна	дзяж.	Гарадзенскі		Польшча
Крукманы, s. 75, А-3	Крукмены		Пустыня	Пятэгары	Полацкі		Латвія
Крукмелёвка, s. 76, Г-2		Крукмялова	Якубіны	епулы	Полацкі	Віцебская	Полацкі
Крукмены, s. 75, А-4			Пустыня	Пятэгары	Полацкі		Латвія
Круні, s. 81, Д-1		Крукі	Войстам	шл.	Ашмянскі	Гродзенская	Смаргонскі
Круні, s. 81, Д-1		не існуе	Войстам	шл.	Ашмянскі	Гродзенская	Смаргонскі
Крупа, s. 98, Б-2		Крупава	Хільчыцы	Жабы	Лідскі	Гродзенская	Шчучынскі
Крупа, s. 98, Д-2		Крупа	Лыскаў	дзяж.	Вайсакаўскі	Брэсцкая	Пружанскі
Крупа, s. 118, Г-4			Дуброўцы	Пятэгары	Пінскі		Украіна
Крупава, s. 73, Г-3			Дзядзіна	Гільзены	Полацкі		Расія
Крупавокі, s. 82, Д-1	Крупавічы	не існуе	Палены	Валовічы і інш.	Ашмянскі	Мінская	Вілейскі
Крупавічы, ак. 88, Г-3		не існуе	Крупавічы	шл.	Лідскі	Гродзенская	Воранаўскі
Крупадзёрка, s. 78, Д-2		Крупадзёрка	Янкавічы	базыльяны	Віцебскі	Віцебская	Віцебскі
Крупелкавка, s. 84, Г-2		Крупянкавічы	Смалянцы	Санчукі	Аршанскі	Віцебская	Сенненскі
Крупелкі, s. 114, Б-4	Бабчы	Крупелкі	Лоеў	Юдыцкія	Рэчыцкі	Гомельская	Лоеўскі
Крупелкі, s. 82, Б-2		Крупенкі	Голубіны	шл.	Полацкі	Віцебская	Гамбоўскі
Крупелкі, s. 85, Б-1		не існуе	Чарняручча	Храпавіцкія	Віцебскі	Віцебская	Лёзненскі
Крупелянка, s. 77, Д-1		Крупенінка	Заорэ'е	шл.	Полацкі	Віцебская	Шумілінскі
Крупелянка, s. 84, Б-1		Крупенінка	Астрэўна	Пацкі	Віцебскі	Віцебская	Бешанковіцкі
Крупецы, s. 94, Б-4			Крупец	шл.	Мсціслаўскі		Расія
Крупец, s. 101, А-3		Крупка	Бліны	епулы	Менскі	Мінская	Пухавіцкі
Крупец, s. 113, В-3			Ульшкая (да 1925 Вайсковіцы Крупец)	дзяж.	Рэчыцкі	Гомельская	Гомельскі
Крупіна, s. 78, А-1			Невель	Радзівіліы	Полацкі		Расія
Крупіца, s. 100, А-4	Круглііцы	Круглііца	Анопаль	Радзівіліы	Менскі	Мінская	Мінскі
Крупкі, s. 92, Б-2		Крупкі	Крупкі	Санчукі	Аршанскі	Мінская	Круглянскі
Крупл, s. 89, Г-3		Круплі	Бакшты	вялікія капітулы	Аршанскі	Гродзенская	Іўеўскі
Крупляны, s. 99, В-1		Круглянцы	Ельня	Тызенгаўзы	Слонімскі	Брэсцкая	Баранавіцкі
Крупнік, s. 84, Г-3		не існуе	Бабіна	дзяж.	Аршанскі	Віцебская	Аршанскі
Крупні, s. 105, А-2		Крупня	Крупні	шл.	Мсціслаўскі	Магілёўская	Клімавіцкі
Крупнік, s. 82, Г-1		Крупнікі	Дабучаў	Камянскі	Аршанскі	Мінская	Вілейскі
Крупніца, s. 76, Д-3		Крупніцы	Мурадучына	Крупніца	Полацкі	Віцебская	Полацкі
Крупня, s. 105, Б-1		Крупня	Крупні	шл.	Мсціслаўскі	Магілёўская	Клімавіцкі
Крупцы, s. 90, Г-4	Крупец	не існуе	у межах г. Мінск	Крупцы	Менскі	Мінская	Мінскі
Крупчыцы, s. 107, Д-1			злілася з в. Чыжэўшчына	Крупчыцы	кармеліты	Берасцейскі	Брасцкая
Крупчынка, s. 90, Б-3		Крупшынка		Санчукі	Менскі	Мінская	Валожынскі
Крупчэва, s. 73, Б-4				Бубнова	шл.	Полацкі	Расія
Крупчэлопле, s. 75, Б-4		не існуе	Друя	Сапегі	Полацкі	Віцебская	Верхнядзвінскі
Крупчэрўкі, s. 95, Г-1			Студзянец	ўніяцкі архімандрыт	Мсціслаўскі		Расія
Крутая, s. 77, Г-3		не існуе	Казьяны	дзяж.	Віцебскі	Віцебская	Гарадоцкі
Крутая, s. 78, Г-4			Вяркоўе		Віцебскі		Расія
Крутая, s. 84, Д-4		не існуе	Дуброўна	Сапегі	Аршанскі	Віцебская	Аршанскі
Крутая, s. 94, Б-3		Крутая	Шамава	шл.	Мсціслаўскі	Магілёўская	Мсціслаўскі
Крутаі, s. 81, Б-3	Круты	Крутні	Лучай	Агінскія	Ашмянскі	Віцебская	Пастаўскі
Крутов, s. 79, Г-1			Велік	дзяж.	Віцебскі		Расія
Крутов, s. 94, Б-4			Крутоў	шл.	Мсціслаўскі		Расія
Круты Бераг, s. 100, В-1		Круты Бераг	Нясяж	Радзівіліы	Навагародскі	Мінская	Нясяжскі
Крутыя, s. 84, В-3	Крутоє	не існуе	Сыракаты	Пацкі	Віцебскі	Віцебская	Сенненскі
Крухінны, s. 84, Г-2		Крухманавічы	Шклоў	Чартарыйскія	Аршанскі	Віцебская	Талачынскі
Круцец, s. 76, Б-4		не існуе	Круцец	епулы	Полацкі	Віцебская	Расонскі
Круц, s. 81, В-3		Круц	Масаса	дзяж.	Ашмянскі	Мінская	Мядзельскі
Крушк, s. 79, А-1			Велік	дзяж.	Віцебскі		Расія
Крушкі, s. 72, Д-4	Круцкі	Крушкі	Язна	дзяж.	Полацкі		Расія
Крушкі, s. 77, Б-2		не існуе	Мурані	шл.	Полацкі	Віцебская	Расонскі
Крушкі, s. 77, Г-2		не існуе	Казяны	дзяж.	Віцебскі	Віцебская	Полацкі
Крушлявічы, s. 99, Б-1		Крушлявічы	Ельня	шл.	Навагародскі	Гродзенская	Дзятлаўскі
Крушлявка, s. 78, Б-2			Усвят	дзяж.	Віцебскі		Расія
Крушлі, s. 79, Г-3					Расійская імперыя		Расія
Круча, s. 92, Б-4		Круча	Палессе	Корсакі	Аршанскі	Магілёўская	Круглянскі
Кручкі, s. 77, Г-4		не існуе	Езярышча	дзяж.	Віцебскі	Віцебская	Гарадоцкі
Крушнікі, s. 86, В-4			Вігны	камендоры	Гарадзенскі		Польшча
Крушыны, s. 97, В-2			Крушыны	шл.	Гарадзенскі		Польшча
Крушыч, s. 86, Б-3			Прарэсь	дзяж.	Гарадзенскі		Польшча
Крушынавікі, s. 84, А-1	Крушынавічы	не існуе	Бінбрынка	шл.	Віцебскі	Віцебская	Шумілінскі
Крушынаўка, s. 84, А-1		не існуе	Жаробчыны	шл.	Віцебскі	Віцебская	Шумілінскі
Крушынаўка, s. 103, В-1		Вялікая Крушынаўка	Азярэцы	Агінскі	Рэчыцкі	Гомельская	Рэчыцкі
Крушынічына, s. 90, Б-2		не існуе	Крушынічына	шл.	Менскі	Мінская	Мядзельскі
Крушэвіцы, s. 83, Д-1	Крашэвіцы, Крашовічы	Каршаніца	Зембін	Храптовічы	Аршанскі	Мінская	Барысаўскі
Крывазавіт, s. 87, Д-1		Крывазаўкі	Дуўглаў	Камінскі	Ашмянскі	Мінская	Вілейскі
Крывакоранка, s. 98, Г-2		Крывакорна	Зольва	Сапегі	Вайсакаўскі	Гродзенская	Зэльвенскі
Крывалес, s. 85, Г-3					Расійская імперыя		Расія
Крывалуі, s. 76, В-4		не існуе	Чамбсы	дзяж.	Полацкі	Віцебская	Расонскі
Крывакоці, s. 89, Д-2		Крывакогава	Вераскава	шл.	Навагародскі	Гродзенская	Навагрудскі
Крывакоўка, s. 77, А-4			Невель	Радзівіліы	Полацкі		Расія
Крывакоўка, s. 81, В-2	Крупакосы	не існуе	Кабыльнік	Хамінскія	Ашмянскі	Віцебская	Пастаўскі
Крывакоўка, s. 97, В-4		Крывакосавічы	Давідавічы	шл.	Вайсакаўскі	Гродзенская	Вярэйскі
Крывакосы, s. 111, А-2		Крывакосы	Слуск	Радзівіліы	Нова-гародскі	Мінская	Старадарожскі
Крывалцы, s. 87, В-3			Прывалы	дзяж.	Гарадзенскі		Літва
Крывалоліе, s. 87, Д-3	Крывалолле		Ігумен	вялікі біскуп	Менскі	Мінская	Чэрвеньскі
Крывасёлкі, s. 100, Д-2			злілася з в. Навасёлкі	Макрыны	Кошчыцы	Навагародскі	Мінская	Капыльскі
Крывасялец, s. 75, В-1			Крывасоп	Дамонты	Браслаўскі	Віцебская	Браслаўскі
Крывасялле, s. 100, Г-2		Крывое Сяло	Дуляева	шл.	Навагародскі	Мінская	Капыльскі
Крывасялішкі, s. 75, В-3			Друйск	касцёл	Полацкі		Латвія
Крывасялішкі, s. 75, Б-2	Крывое Сяло	Крывасялішкі	Браслаў	дзяж.	Браслаўскі	Віцебская	Браслаўскі
Крывашчына, s. 77, Д-1		Крывашчыны	Шашлава	шл.	Полацкі	Віцебская	Полацкі
Крывашлава, s. 77, Б-1		не існуе	Тродзілаў	епулы	Полацкі	Віцебская	Расонскі
Крывашлапава, s. 73, В-4			Заласлеп'е	Гласкі	Полацкі		Расія
Крывая, s. 84, Д-2		Крывыя	Смалянцы	Санчукі	Аршанскі	Віцебская	Талачынскі
Крывая, s. 96, А-4			Горадна	дзяж.	Гарадзенскі		Польшча
Крывая, s. 105, А-2		Крывая	Родня	шл.	Мсціслаўскі	Магілёўская	Клімавіцкі
Крывая Верба, s. 115, В-3			Берасце	дзяж.	Берасцейскі		Польшча
Крывая Нівa, s. 105, Б-1		Крывая Нівa	Крамчыў	дзяж.	Мсціслаўскі	Магілёўская	Касцюковіцкі
Крывелі, s. 88, В-2					Троцкі		Літва
Крывелі, s. 93, В-3		Крывель	Фашчайка	епулы	Аршанскі	Магілёўская	Шклоўскі
Крывелі, s. 94, Б-3			Кадзіна	Пацкі	Мсціслаўскі		Расія
Крывенкі, s. 90, В-2		Крывенкі	Вітушэвы	шл.	Менскі	Мінская	Мядзельскі

Назвы населеных пунктаў, нумар старонкі і індэкс	Варыянты назваў паводле крыніц	Сучасныя назвы	Да якога маёнтка належала	Уладанне	Павет ВКЛ, краіна	Сучасная прыналежнасць	
						вобласць	раён, краіна
Крывец, в. 98, В-2		Крывец	Дварэчын	Сапегі	Слонімскі	Гродзенская	Зэльвенскі
Крывіна, в. 83, Б-4		Крывіна	Бешанковічы	Агінскія	Полацкі	Віцебская	Бешанковіцкі
Крывіна, в. 83, Б-4		Верхняе Крывіна	Крывіна	шл.	Полацкі	Віцебская	Бешанковіцкі
Крывіна, в. 108, Г-3		Крывіца	Друкшыняны	дзярж.	Пінскі	Брэсцкая	Іванаўскі
Крывіца, в. 109, Д-2	Крывіны	Крывіны			Пінскі	Брэсцкая	Пінскі
Крывіца, в. 118, Г-4			Дубровіца	Пяятары	Пінскі		Украіна
Крывіцы, з. 91, В-2		на існыe	Смаляевіцы	Радзівілы	Мінскі	Мінская	Смалявіцкі
Крывічы, в. 77, А-2			Яна	шл.	Полацкі		Расія
Крывіны, в. 81, Г-4		Крывіны	Крывіны	шл.	Ашмянскі	Мінская	Мядзельскі
Крывіны, в. 82, А-3		Крывіны	Пліса	шл.	Полацкі	Віцебская	Глыбоцкі
Крывіны, в. 89, Д-2		Крывіны	Усялюб	Пацеі	Новагародскі	Гродзенская	Іўеўскі
Крывічы, в. 90, В-2		Вялікія Крывічы	Крывічы	шл.	Мінскі	Мінская	Вялікакняскі
Крывічы, в. 98, А-4		Крывічы	Крывічы	шл.	Лідскі	Гродзенская	Лідскі
Крывічы, в. 109, Д-2		Крывічы	Куродава	францысканцы	Пінскі	Брэсцкая	Пінскі
Крывічы, в. 110, А-2		Слуцк	Слуцк	Радзівілы	Новагародскі	Мінская	Слуцкі
Крывое, в. 61, Б-4		Крывое 2	Нарыца	Сунігспрэўскія	Ашмянскі	Віцебская	Пастаўскі
Крывое, в. 86, Б-3	Крывуўка		Бігры	камендулы	Гарадзенскі		Польшча
Крывое, в. 86, В-4			Віры	камендулы	Гарадзенскі		Польшча
Крывое, в. 90, В-3	Крывая	Крывое Сяло	Зяслаў	Пыласдзюскія	Мінскі	Мінская	Мінскі
Крывое, в. 93, А-1		Крывое	Багачынава	Сапуцкія	Аршанскі	Віцебская	Талачынскі
Крывое, в. 93, Б-1		Каменнае Крывое	Крывое	шл.	Аршанскі	Віцебская	Талачынскі
Крывое, в. 118, А-3		Крывое Сяло	Пінск	дзярж.	Пінскі	Брэсцкая	Пінскі
Крывое Балота, ак. 107, Б-4	Балота	на існыe	Крывое Балота	шл.	Берасцейскі	Брэсцкая	Баразвіцкі
Крывое Балота, в. 107, Б-4		на існыe	Крывое Балота	шл.?	Берасцейскі	Брэсцкая	Баразвіцкі
Крывое Сяло, в. 81, Д-3		Крывое Сяло	Куранец	шл.	Ашмянскі	Мінская	Лідскі
Крывое Сяло, в. 83, А-4		Крывое Сяло	Мітканяны	шл.	Полацкі	Віцебская	Шумілінскі
Крывое Сяло, в. 83, Б-4		Крывое Сяло	Бешанковічы	Агінскія	Полацкі	Віцебская	Бешанковіцкі
Крывое Сяло, в. 89, Д-1		на існыe	Крывое Сяло	протастанцкая царква	Лідскі	Гродзенская	Лідскі
Крывое Сяло, в. 99, Б-2		на існыe	Паручын	Камінскі	Новагародскі	Брэсцкая	Баранавіцкі
Крывое Сяло, в. 99, Д-3		Крывое Сяло	Паручын	Камінскі	Новагародскі	Брэсцкая	Лунінецкі
Крывошын, м. 109, А-1		Крывошын	Крывошын	езуіты	Новагародскі	Брэсцкая	Лунінецкі
Крывуліна, в. 93, В-1		Крывуліна	Мар'іна	шл.	Аршанскі		Мін'янецкі
Крывуліны, в. 98, Г-1		Крывуліны	Талаччаны	шл.	Вайсакскі	Гродзенская	Свіслацкі
Крывулька, в. 86, Б-3			Бігры	камендулы	Гарадзенскі		Польшча
Крывульні, в. 86, Б-2			Філіпава	дзярж.	Гарадзенскі		Польшча
Крывульні, в. 98, А-1		Крывульні	Альшэвікі	Незабітоўскія	Гарадзенскі	Гродзенская	Мастоўскі
Крывуля, в. 89, Б-3		Крывуля	Крывуля	Жабы інш.	Ашмянскі	Гродзенская	Ашмянскі
Крывуха, в. 72, В-3					Расійская імперыя		Расія
Крывушушна, в. 83, А-2		Крывушчына	Усяля	Хадневы	Полацкі	Віцебская	Ушацкі
Крывы Канец, в. 85, Г-1			Любавічы	Агінскія і Друцкі-Любецкі	Аршанскі		Расія
Крывялёва, в. 77, Б-2		Крывялёва	Полаш	дзярж.	Полацкі	Віцебская	Расонскі
Крывялі, в. 100, Б-4		Крывялі	Пырашава	шл.	Мінскі	Мінская	Уздзенскі
Крывы, в. 93, А-4		на існыe	Пятэлічы	шл.	Віцебскі	Віцебская	Шумілінскі
Крывалы, з. 81, Б-4	Крыгалы	Крыгалы	Крывалы	шл.	Ашмянскі	Віцебская	Пастаўскі
Крыконі, в. 81, А-1			Крыконі	шл.	Ашмянскі		Ліпаў
Крыкуны, в. 82, В-2		Крыкуны	Дэйшышкі	жамойцкі капітул	Ашмянскі	Віцебская	Дэйшышкі
Крыштанны, з. 87, Б-3			Крыштанны		Тоўшч		Ліпаў
Крылава, в. 90, Г-3		Крылава	Зяслаў	Пыласдзюскія	Мінскі	Мінская	Мінскі
Крылаві, в. 86, Б-4			Штабін	Храптовічы	Гарадзенскі		Польшча
Крылова, в. 90, Д-3		на існыe	Навасёлкі	шл.	Мінскі	Мінская	Дзяржынскі
Крымы, в. 95, Г-2			Багдановіч	Гальяновіч	Мсціслаўскі		Расія
Крымэры, в. 105, Д-1			Крыжэры	шл.	Берасцейскі		Польшча
Крынціш, в. 89, В-4		Крынціш	Крынціш	Корсакі	Ашмянскі	Мінская	Валожынскі
Крынціш, в. 90, А-3		Крынціш 2	Малодзячна	Агінскія	Мінскі	Мінская	Вілейскі
Крынціш, з. 90, Б-2		Крынціш	Мікадзячна	Агінскія	Мінскі	Мінская	Мядзельскі
Крынціш, в. 107, Б-2		Крынціш	Кобрын	дзярж.	Берасцейскі	Брэсцкая	Пружанскі
Крынкі, в. 76, В-2		на існыe	Дзісна	дзярж.	Полацкі	Віцебская	Верхнядзвінскі
Крынкі, в. 76, Г-2		на існыe	Крынкі	правасл.епіскапы архіепіскап	Полацкі	Віцебская	Верхнядзвінскі
Крынкі, в. 84, Б-3		Крынкі	Добрына	Гурэі	Віцебскі	Віцебская	Лёзненскі
Крынкі, м. 97, В-2			Гародна	дзярж.	Гарадзенскі		Дзяржынскі
Крынкі, м. 99, Б-3			Крынкі	Несялюбскія	Новагародскі	Гродзенская	Карэліцкі
Крынкі, в. 101, Г-4		Крынкі	Крынкі	Радзівілы	Новагародскі	Магілёўская	Асіповіцкі
Крынкі, в. 106, Г-2		Крынкі	Войчыні	Чартарыйскія	Берасцейскі	Брэсцкая	Камянецкі
Крынкі, в. 113, Г-1		Крынкі	Рочыца	дзярж.	Рэчыцкі	Гомельская	Рэчыцкі
Крыпіна, в. 86, В-3					Карэлічэўства Польскае	Польшча	
Крыпуні, в. 82, Г-1		Крыпуні	Бярозайка	шл.	Ашмянскі	Віцебская	Докшыцкі
Крысоў, в. 100, А-3	Крысаў	Крысава	Вялын	Радзівілы	Мінскі	Мінская	Дзяржынскі
Крыскава, в. 76, Б-2		Крыськава	Забор'е	шл.	Полацкі	Віцебская	Верхнядзвінскі
Крыцёны, в. 78, Б-3		на існыe	Клясцішкі	дзярж.	Полацкі	Віцебская	Расонскі
Крыўка, в. 79, В-1			Вянок	дзярж.	Віцебскі		Расія
Крыўлі, в. 76, Д-1		Крыўкі	Лужкі	Жабы	Полацкі	Віцебская	Шаркоўшчынскі
Крыўлі, в. 77, Д-2	Шаўчонкі	Крыўкі	Станіславова	езуіты	Полацкі	Віцебская	Шумілінскі
Крыўлі, в. 83, В-1		Крыўкі	Забалотава	шл.	Полацкі	Віцебская	Лепельскі
Крыўлі, в. 83, Д-2		Крыўкі	Хаялоўны	Храптовічы	Аршанскі	Віцебская	Чашніцкі
Крыўляны, в. 107, В-1		Крыўляны	Рэчыца	Чартарыйскія	Берасцейскі	Брэсцкая	Камянецкі
Крыўляны, в. 107, Г-1		Крыўляны	Рэчыца	Чартарыйскія	Берасцейскі	Брэсцкая	Жабінкаўскі
Крыўск, в. 89, Б-4		Крыўск	Лоск	яленскі капітул	Ашмянскі	Гродзенская	Смаргонскі
Крыўск, с. 103, Г-4		Стары Крыўск	Крыўск	Сунігспрэўскія	Рэчыцкі	Гомельская	Рагачоўскі
Крыўск, в. 113, Б-2		Крыўск	Чыбіткавічы	Халецкія	Рэчыцкі	Гомельская	Буда-Кашалёўскі
Крыўцюна, в. 72, Г-1			Крыўцюна	Гласкі	Полацкі		Расія
Крыўцюна, в. 77, Г-1		на існыe	Прасмушы		Полацкі	Віцебская	Полацкі
Крыўцы, в. 94, Б-1		Крыўцы	Шлоу	Чартарыйскія	Аршанскі	Магілёўская	Горацкі
Крыўца, в. 122, В-4		Крыўца	Брагін	Рэнкоі?	Карэлічэўства Польскае	Гомельская	Брагінскі
Крыўчыцы, в. 109, Д-1	Падгаюк	Крыўчыцы	Падгаюк	езуіты	Пінскі	Брэсцкая	Пінскі
Крыцавічы, в. 75, В-4		Крыцавічы	Крыцавічы	шл.	Браслаўскі	Віцебская	Мёрскі
Крычаватка, в. 94, Г-2	Карчаватка	Крычаватка	Шышыкі	шл.	Мсціслаўскі	Магілёўская	Дрыбінскі
Крычаў, г. 94, Д-4		Крычаў	Крычаў	дзярж.	Мсціслаўскі	Магілёўская	Крычаўскі
Крычаў, в. 108, Д-3			Крычаў	шл.	Берасцейскі		Польшча
Крычкі, в. 90, В-3		Крычкі	Зяслаў	Пыласдзюскія	Мінскі	Мінская	Мінскі
Крычкі, в. 89, В-3		Крычкі	Бокшыцы	шл.	Ашмянскі	Гродзенская	Іўеўскі
Крычын, в. 91, А-4		Крычына	Крычын	шл.	Аршанскі	Мінская	Барысаўскі
Крмышэвічы, в. 109, А-3		Крмышэвічы	Крмышэвічы	шл.	Новагародскі	Брэсцкая	Пінскі
Крмышэвічы, з. 99, Б-4		Крмышэўшчына	Мір	Радзівілы	Новагародскі	Гродзенская	Каронскі
Крмышэвічы, в. 121, А-4	Крысны	Крмышэвічы	Крмышэвічы	езуіты	Мазырскі	Гомельская	Мазырскі
Крова, в. 75, Б-4		на існыe	Пустыня	Плятары	Полацкі	Віцебская	Верхнядзвінскі
Крова, м. 89, Б-4		Крова	Крова	дзярж.	Ашмянскі	Гродзенская	Смаргонскі
Кроўлюдзі, в. 87, В-1			Бяразінкі	дзярж.	Гарадзенскі		Польшча
Кролінэ, в. 77, В-4		на існыe	Ежэчыцкі	дзярж.	Віцебскі	Віцебская	Гарадоцкі
Кролці, в. 77, Б-1		на існыe	Кралці	шл.	Полацкі	Віцебская	Расонскі
Кромань, ак. 120, А-1		Крамнае	Турэў	Салагубы?	Пінскі	Гомельская	Жыткавіцкі
Кросна, в. 72, В-3			Падзуб'е	шл.	Полацкі		Расія
Кросны, м. 98, Г-2		Крэсла	Хоістар	касцёл	Вайсакскі	Гродзенская	Зэльвенскі
Крэзна, в. 94, Б-3	Кротава		Кадзіна	Пацеі	Мсціслаўскі		Расія
Кратаў, в. 108, Д-4		Кротава	Кратаў	шл.	Пінскі	Брэсцкая	Іванаўскі
Крачаўцы, в. 90, В-3	Крычаўцы	Крачаўцы	Крывічы	шл.	Мінскі	Мінская	Валожынскі
Ксёндзаўшчына, в. 94, В-3		Ксёндзаўшчына	Ксёндзаўшчына	шл.	Мсціслаўскі	Магілёўская	Мсціслаўскі
Ксёндзоўка, в. 79, В-3			Усвят	дзярж.	Віцебскі		Расія
Ксёнжоўкі, в. 85, Б-2			Мікуліна	Агінскія	Віцебскі		Расія
Кубак, в. 75, Д-1			Кубак	шл.	Полацкі		Расія
Кубарка, в. 99, А-2		да 1986 Кубарка (у мэжы с. Нана рудка)		шл.	Новагародскі	Гродзенская	Навагрудскі
Кубарэ, м. 81, Б-3	Кабарэ	Кубарэ	Слёзава	шл.	Ашмянскі	Віцебская	Пастаўскі
Кубінкі, в. 82, А-2		Кубінкі	Свіла	Корсакі	Полацкі	Віцебская	Ліпаўскі
Кубінавіна, м. 77, А-4			Невель	Радзівілы	Полацкі		Расія
Кубінкі, в. 117, А-3		Кубінк	Лежаны	шл.	Пінскі	Брэсцкая	Драгічынскі
Кубінкі, в. 117, А-3		Кубінк			Пінскі	Брэсцкая	Драгічынскі
Кубінчыцішна, в. 75, Г-4		Кубінкічына	Кубінчыцішна	шл.	Браслаўскі	Віцебская	Мёрскі
Кубліны, м. 82, А-4		Кублінцы	Кублінцы		Полацкі	Віцебская	Ушацкі
Кувечыно, з. 93, А-2	Кувечына	Кувечына	Старасвятня	Агінскія	Аршанскі	Віцебская	Талачынскі
Кувекі, в. 97, Б-4		Кувекі	Рэпіна		Вайсакскі	Гродзенская	Вайсакскі
Кугоні, в. 83, Б-2		Кугоні	Кугоні		Полацкі	Віцебская	Ушацкі
Кудазвы, в. 99, Б-2		Кудазвы	Пухнянны	Быкоўскія	Новагародскі	Гродзенская	Навагрудскі
Кудавяда, в. 84, Д-4		Кудавяда	Дубровіна	Сапегі	Аршанскі	Віцебская	Аршанскі
Кудзелі, з. 80, Д-3		на існыe	Каменка	шл.	Ашмянскі	Гродзенская	Ашмянскі
Кудзёўцы, в. 87, Г-2		Кудзёўцы	Сянцк	шл.	Гарадзенскі	Гродзенская	Гродзенскі
Кудзіна, в. 73, Д-1			Хмелянёўка	шл.	Полацкі		Расія

Назвы населеных пунктаў, нумар стварожні і індэкс	Варыянты назваў гаворкі крыніц	Сучасныя назвы	Да якога маёнтка належала	Уладанні	Павет ВКЛ, краіна	Сучасная прыналежнасць	
						воблась	раён, краіна
Кудзінава, к. 72, Г-4			Кудзінава	шл.	Польшчі		Расія
Кудзінавічы, к. 100, Г-2		Кудзінавічы	Нясвіж	Радзівілы	Новагародскі	Мінская	Капыльскі
Кудзіны, к. 78, Б-1		Кудзіны	Езярышча	дзярж.	Віцебскі	Віцебская	Гарадоцкі
Кудзіны, к. 82, Б-1	Кудзякі	Кудзіны	Сітца	Баязтоўскія	Аршанскі	Віцебская	Докшыцкі
Кудзіны, к. 84, Б-1		Сормшцы	Шклоскі біскуп	шклоскі біскуп	Віцебскі	Віцебская	Бешанковіцкі
Кудзяркі, к. 88, Г-2		Кудзеркі	Сабкавічы	шл.	Лідскі	Гродзенская	Шчучынскі
Кудрайцы, к. 78, А-1			Нямань	Радзівілы	Польшчі		Расія
Кудрайцы, к. 97, А-1			Ялкаі	шл.	Гарадзенскі		Польшчі
Кудрыны, к. 84, Э-3	Рудакі	Рудакі	Добрына	Гуркі	Аршанскі	Віцебская	Лёзненскі
Кудрыцкія, к. 90, Д-3		не існуе	Вялікі	Юдыцкія	Мінскі	Мінская	Дзяржынскі
Кудрыцкія, к. 85, Б-2			Бель	шл.	Віцебскі		Расія
Кудрыцкія, к. 94, Г-4		Кудрыны	Кудрыны	шл.	Мсціслаўскі	Магілёўская	Мсціслаўскі
Кудрыцкія, к. 96, Г-4			Забудаў	Радзівілы	Гарадзенскі		Польшчі
Кудрыцкія, к. 97, Б-3		Кудрыны	Лішкі	шл.	Гарадзенскі	Гродзенская	Бераставіцкі
Кудрыцы, к. 109, Д-2		Кудрыны	Кураздава	французскаяцы	Пінскі	Брэсцкая	Пінскі
Кудрышчына, к. 91, В-2		Кудрышчына	Гарашок	Тышкевічы	Мінскі	Мінская	Смалявіцкі
Кудрэўшчына, к. 86, Д-4			Гарадна	дзярж.	Гарадзенскі		Польшчі
Кудрэўцы, к. 89, Б-1		Кудрэўцы "	Суботнікі	Радзівілы	Аўсянскі	Гродзенская	Зэльвенскі
Куелі, к. 81, В-1	Кнелі	не існуе	Альшэўў	Хамінскія	Аўсянскі	Мінская	Мядзельскі
Кукавічкі, к. 83, Г-1		Кукавічкі	Пясх	дзярж.	Пінскі	Брэсцкая	Іванаўскі
Кукы, к. 88, Б-4		Кукі	Кукі	шл.	Лідскі	Гродзенская	Воранаўскі
Кукавічы, к. 94, Б-1		Кузавіна	Горы	Салагубы	Аршанскі	Магілёўская	Горацкі
Кукоўка, к. 106, Д-3			Нізілі	шл.	Берасцейскі		Польшчі
Кукоўшы, к. 91, Б-1	Кузевічы	Кузевічы	Кузевічы	Тышкевічы і інш.	Мінскі	Мінская	Лагойскі
Кукоўчы, к. 98, Д-2	Кузявічы	Кузавіны	Кузавіны	мізяміны	Вайкавіскі	Віцебская	Бешкавіцкі
Кукоўчы, к. 99, В-2	Кузевічы	Кузявічы	Кузямны	шл.	Новагародскі	Брэсцкая	Баранавіцкі
Кукэвіскі, к. 97, Г-4	Казейкі	Кузявічы	Палонка	Слізені	Вайкавіскі	Гродзенская	Свіслацкі
Кулавішчына, к. 81, Б-4	Кулявішчына	Валкалата	Валкалата	Баязтоўскія	Аршанскі	Віцебская	Докшыцкі
Кулакі, к. 97, А-2			Гарадна	дзярж.	Гарадзенскі		Польшчі
Кулакішкі, к. 72, Г-3			Соіна	шл.	Польшчі		Расія
Кулакішкі, к. 72, Г-4			Дзямі'янава	Багамольцы	Польшчі		Расія
Кулакішкі, к. 72, Д-3			Полацк	дзярж.	Полацкі		Расія
Кулакішкі, к. 73, Г-2			Кузнядова	шл.	Полацкі		Расія
Кулакішкі, к. 79, Б-1			Велюк	дзярж.	Віцебскі		Расія
Кулакішкі, к. 84, А-2	Кузявішова		Пятцы	шл.	Віцебскі	Віцебская	Віцебскі
Кулоўка, к. 116, Б-1			Славяты	Радзівілы	Берасцейскі		Польшчі
Кузьмовіскі, к. 84, Г-4	не існуе		Бабкавічы	дзярж.	Віцебскі	Віцебская	Расія
Кузьмяна, к. 73, Г-2			Пахомава	шл.	Полацкі		Расія
Кузьмяна, к. 75, Б-3			Александрава	касцёл	Полацкі		Латвія
Кузьмяна, к. 77, А-3			Невель	Радзівілы	Полацкі		Расія
Кузьмяна, к. 78, Б-2			Невель	Радзівілы	Полацкі		Расія
Кузьмяна, к. 78, Д-1	не існуе		Каллоевы	Пацэі	Віцебскі	Віцебская	Гарадоцкі
Кузьмяна, к. 79, Б-1			Велюк	дзярж.	Віцебскі		Расія
Кузьмяна, к. 84, Г-2	Кузьмяно	Кузьмяна	Кузьмяна	шл.	Віцебскі	Віцебская	Сенненскі
Кузьмянцаў Гарадок, к. 114, Г-2	Агародцік-Кузьмянцаў	Гомель	Гомель	дзярж.	Рэчыцкі	Гомельская	Добрушскі
Кузьмянны, к. 94, Д-1	Кузьмянны	Кузьмянны	Кузьмянны	дзярж.	Аршанскі	Магілёўская	Чавускі
Кузьмянны, к. 114, Г-3	Кузьмянны	Кузьмянны	Кузьмянны	дзярж.	Рэчыцкі	Гомельская	Добрушскі
Кузьмянцы, к. 77, Д-4	Кузьмяно	Езярышча	Кузьмяны	дзярж.	Віцебскі	Віцебская	Гарадоцкі
Кузьмяны, к. 81, Б-2	Кузьмяны	Кузьмяны	Кузьмяны	вілюскі капітул	Аршанскі	Мінская	Мядзельскі
Кузьмяны, к. 91, В-4	Кузьмяны	Жосна	Кузьмяны	шл.	Аўсянскі	Мінская	Мядзельскі
Кузьмяны, к. 81, Д-3	Кузьмячы	Журыці	вілюскі капітул	вілюскі капітул	Аршанскі	Мінская	Вілейскі
Кузьмяны, к. 89, В-1	Кузьмяны	Геранімы	Кузьмяны	дзярж.	Аршанскі	Гродзенская	Іўеўскі
Кузьмяны, к. 89, Г-1	Кузьмяны	Кузьмяны	Кузьмяны	шл.	Лідскі	Гродзенская	Іўеўскі
Кузьмяны, к. 97, Б-3	Кузьмячы	Кузьмячы	Кузьмячы	шл.	Гарадзенскі	Гродзенская	гродзенскі
Кузьмяны, к. 97, В-4	Кузьмяны	Кузьмяны	Кузьмяны	шл.	Вайкавіскі	Гродзенская	Вайкавіскі
Кузьмячы, к. 99, Б-2	Кузьмячы	Кузьмячы	Зарой	шл.	Новагародскі	Гродзенская	Дзятлаўскі
Кузьмяны, к. 105, А-3					Расійская імперыя		Расія
Кузьмяны, к. 111, В-1	Кузьмячы	Слуцк	Слуцк	Радзівілы	Новагародскі	Мінская	Любанскі
Кузьмяны, к. 121, В-2	не існуе	Кузьмячы	Кузьмячы	шл.	Мазырскі	Гомельская	Ельскі
Кузьмяцішкі, к. 74, Д-2		Кузьмяцішкі	Кузьмяцішкі	шл.	Брасцкі		Літва
Кузьмяцішкі, к. 81, Д-2	Кузьмяцкі	Палоўцы	Кузьмяцішкі	вілюскі капітул	Аршанскі	Мінская	Вілейскі
Кузявяны, к. 97, А-4		Партызанскае (да 1964 Пузавічы)	Горацка	дзярж.	Гарадзенскі	Гродзенская	Гродзенскі
Кукцыс, к. 74, Д-3			Дайгінішкі	дзярж.	Аўсянскі		Літва
Кукішы, к. 88, Г-2	Кунеі		Лебёдка	Пацэі	Лідскі	Гродзенская	Воранаўскі
Кукі, к. 77, Б-2			Тарантова	Гільзенічы	Полацкі		Расія
Кукава, к. 78, Б-2	Санкуки		Усенг	дзярж.	Віцебскі	Віцебская	Гарадоцкі
Кукавены, к. 100, Г-2	Кукаенічы		Кукаены	езуіты	Новагародскі	Мінская	Капыльскі
Кукавенька, к. 84, А-2	Нокакукаенічына		Нокакукаенічына	шл.	Віцебскі	Віцебская	Віцебскі
Кукавенька, к. 84, А-2	Кукавенька		Кукавенька	шл.	Віцебскі	Віцебская	Віцебскі
Кукавяны, к. 83, А-3	не існуе		Обель	езуіты	Полацкі	Віцебская	Шумілінскі
Кукараза, к. 76, Б-2	не існуе		Забор'е	шл.	Полацкі	Віцебская	Верхнядзвінскі
Кукараза, к. 92, Г-3	Кукарэу	Кукарова	Любашэны	дзярж.	Аршанскі	Мінская	Бярэзінскі
Кукалэўка, к. 91, Д-3	Кукалоўка	Грабілка	Грабілка	вілюская семінарыя	Мінскі	Мінская	Мінскі
Кукалэўшчына, к. 90, Б-4	Кукоці	Кукалеўшчына	Кукалеўшчына	шл.	Мінскі	Мінская	Мінскі
Кукалі, к. 97, Г-4		Шыдлавічы	Кукаяны	Брагінскі	Вайкавіскі	Гродзенская	Вайкавіскі
Кукенішкі, к. 80, Г-3		Кукенішкі	Літвяны	езуіты	Ашмянскі	Гродзенская	Астравецкі
Кукіна, к. 98, А-3		Кукіні	Жалудок	Тызенгаўзы	Лідскі	Гродзенская	Шчучынскі
Кукішкі, к. 80, А-4			Медзвешаны	шл.	Ашмянскі		Літва
Кукішы, к. 76, Б-1		Гвардзейская (да 1964 Кукішы)	Лявонпаль	Лапацінскія	Брасцкі/Полацкі	Віцебская	Мёрскі
Кукліўшчына, к. 90, Б-2		Куклеўшчына	Насілаў	шл.	Мінскі	Мінская	Мінскі/Нясвіжскі
Куклі, к. 87, Б-2			Вайсак	Масальскія	Гарадзенскі		Літва
Куклі, к. 87, В-1			Верэнкі	дзярж.	Гарадзенскі		Польшчі
Куклінцы, к. 104, Д-2	Куклічы		Куклічы	дзярж.	Рэчыцкі	Гомельская	Чачэрскі
Куклічы, к. 107, А-3	Куклічы		Куклічы	базыльяны	Вайкавіскі	Гродзенская	Свіслацкі
Кукова, к. 86, В-3			Вігны	камендулы	Гарадзенскі		Польшчі
Кукры, к. 76, Д-1		Кукры	Лужкі	Жабы	Полацкі	Віцебская	Глыбоцкі
Куксі, к. 77, Г-4	Куксіна	не існуе	Езярышча	дзярж.	Віцебскі	Віцебская	Гарадоцкі
Куксін, к. 82, Б-3	не існуе	не існуе	Куксін	шл.	Полацкі	Віцебская	Глыбоцкі
Куксіха, к. 72, Д-3		Полацк	Полацк	дзярж.	Полацкі		Расія
Кукуева, к. 78, Д-1	Сошына	не існуе	Пуцілаві	Пацэі	Віцебскі	Віцебская	Гарадоцкі
Кукуёўка, к. 95, В-2			Кукуёўка	шл.	Мсціслаўскі		Расія
Кукуёўка, с. 105, А-1	Кукуйўка	Кукуйўка	Клімавічы	дзярж.	Мсціслаўскі	Магілёўская	Клімавіцкі
Кукуй, к. 95, Б-2			Пячэрск	шл.	Мсціслаўскі		Расія
Кукулева, к. 77, Д-3	не існуе		Станіславова	езуіты	Полацкі	Віцебская	Шумілінскі
Кукуц, к. 75, Д-1			Цверэні	бенедыктынцы	Ашмянскі		Літва
Кукуц, к. 81, А-1			Аржвета	дзіўгуцянцы	Ашмянскі		Літва
Кукшын, с. 93, А-4	Кукшынава		Гарні	Салагубы	Аршанскі	Магілёўская	Горацкі
Кукшэнкі, к. 77, А-3			Тапары	Гільзенічы	Полацкі		Расія
Кулагі, к. 75, Д-3	не існуе		Шаркайшчына	Лагаціноскія	Браслаўскі	Віцебская	Шаркайшчынскі
Кулакі, к. 78, Д-2	не існуе		Пагост	Салкі	Полацкі	Віцебская	Міёрскі
Кулакі, к. 78, Д-2	Кулакова		Курына	Юдыцкія	Віцебскі	Віцебская	Віцебскі
Кулакі, к. 82, А-3	не існуе		Кулакі	шл.	Аршанскі	Віцебская	Талачынскі
Кулакі, к. 88, А-2	Кулакі		Кулакі	пяры	Лідскі	Гродзенская	Шчучынскі
Кулакі, к. 100, Д-2			Шчакавічы	Радзівілы	Новагародскі	Мінская	Капыльскі
Кулакі, к. 110, А-3	Заслле	Кулакі	Слуцк	Радзівілы	Новагародскі	Мінская	Слуцкі/Слуцкі
Кулакова, к. 72, Д-3			Нявядра	дзярж.	Полацкі		Расія
Кулакова, к. 73, Г-1			Бовянец	цюкава	Полацкі		Расія
Кулакова, к. 78, Б-3			Ловят	дзярж.	Віцебскі		Расія
Кулакоўка, к. 92, Г-4	Кулакоўка		Барысаў	дзярж.	Аршанскі	Магілёўская	Вялыніцкі
Кулакоўцы, к. 90, Д-3	Кулакоўцы	Зборнічае (да 1964 Бальдзяжкі і Кулакоўцы)	Кулакоўцы	Радзівілы	Мінскі	Мінская	Дзяржынскі
Кулакоўшчына, к. 87, Д-2	Кулакоўшчына	Кулакоўшчына	Кулакоўшчына	шл.	Гарадзенскі	Гродзенская	Гродзенскі
Кулакоўшчына, к. 94, А-1	Кулакоўшчына	Рамянава	Рамянава	Радзівілы	Аршанскі	Віцебская	Дубровенскі
Кулева, к. 77, А-4		Невель	Невель	Радзівілы	Полацкі		Расія
Кулены, к. 100, Г-1	не існуе	Кулены	Кулены	касцёл	Новагародскі	Мінская	Нясвіжскі
Кулёўшы, к. 97, А-2		Кулёўцы	Кураліна	Гарадзенскі	Гарадзенскі	Гродзенская	Гродзенскі
Кулёўшчына, к. 81, Б-4	Калёўшчына	Кулёўшчына	Заражна	Баязтоўскія	Ашмянскі	Віцебская	Докшыцкі
Кулёўшчына, к. 97, Б-4		Кулёўшчына	Кулёўшчына	шл.	Гарадзенскі	Гродзенская	Мастоўскі
Кулі, з. 103, А-4		Кулі	Вязьмі	шл.	Мінскі	Мінская	Дзяржынскі
Кулік, к. 108, Д-3	Кулак	Кулікі	Дружыцяны	дзярж.	Пінскі	Брэсцкая	Іванаўскі
Кулікі, к. 81, В-3		Кулікі	Стары Мядзел	Кошчыцы	Ашмянскі	Мінская	Мядзельскі
Кулікі, к. 89, В-3		Кулікі	Трабы	дзярж.	Ашмянскі	Гродзенская	Іўеўскі
Кулікі, к. 91, Д-2		Кулікі	Дукора	Агінскія	Мінскі	Мінская	Чэрвеньскі
Кулікі, дс. 97, Б-3		Кулікі	Кулікі	шл.	Гарадзенскі	Гродзенская	Бераставіцкі
Кулікі, к. 108, А-4		Кулікі	Бацень	базыльяны	Слонімскі	Брэсцкая	Лунінскі
Кулікова, к. 72, Д-1			Альяна	Гільзенічы	Полацкі		Расія

Назвы населеных пунктаў, нумар старонкі і індэкс	Варыянты назваў паводле крыніц	Сучасныя назвы	Да якога маёнтка належала	Уладанне	Павет ВКЛ, краіна	Сучасная прыналежнасць	
						воблась	раён, краіна
Кулікова, в. 76, Г-3		Куліконка	Дзясна	дзярж.	Полацкі	Віцебская	Полацкі
Кулікова, в. 81, Г-4		Куліковка	Кулікова	шл.	Аўмянскі	Мінская	Мядзельскі
Кулікова, в. 94, В-3		не існуе	Кулікова		Мсціслаўскі	Магілёўская	Мсціслаўскі
Куліковіч, в. 84, Г-1		у межах г. Сянно	Куліковіч	францысканцы	Віцебскі	Віцебская	Сенненскі
Куліковіч, ст. 103, Б-4		да 1994 Куліковіч 1	Баканы	дзярж.	Рэчыцкі	Магілёўская	Слаўгарадскі
Куліноўкі, п. 100, Г-3		Калінаўка 2	Слуцк	Радзівілы	Новагародскі	Мінская	Капыльскі
Куліпкі, в. 80, Г-3		Кулідзі	Лізмяны	езуіты	Віленскі	Гродзенская	Астравецкі
Куліпіна, в. 77, Б-2			Стайкі	езуіты	Полацкі		Расіна
Кулькі, в. 101, Г-1		Кулкі	Слуцк	Радзівілы	Ніжагародскі	Мінская	Слуцкі
Куль, в. 90, Д-1	Кулі	Куль	Камень	Юдыцкі	Менскі	Мінская	Старобінскі
Куль, в. 100, Б-3	Кулі	Куль	Куль	шл.	Менскі	Мінская	Уздзенскі
Кульбакі, ст. 82, Г-2		у межах г. Гродна	Кульбакі	шл.	Гарадзенскі	Гродзенская	Гродзенскі
Кульбакі, в. 68, Д-3		да 1966 Кульбакі (злілася з в. Дайтва)	Ліда	дзярж.	Лідскі	Гродзенская	Лідскі
Кульбакі, в. 106, Д-1			Бікша	Радзівілы	Берасцейскі		Полыччына
Кульбакішчына, з. 75, Б-4		не існуе	Друя	Сапегі	Полацкі	Віцебская	Верхнядзвінскі
Кульбакішкі, з. 80, Б-4			Старына	Гільзены	Аўмянскі		Літва
Кульбачын, в. 81, Д-3		не існуе	Кульбачын	шл.	Аўмянскі	Мінская	Вілейскі
Кульгаі, в. 82, А-4	Кульгай	Кульгаі	Праварокі	Храпавіцкіх	Полацкі	Віцебская	Глыбокі
Кулькі, в. 101, Г-1		злілася з в. Ніва	Слуцк	Радзівілы	Новагародскі	Мінская	Слуцкі
Кульшкі, в. 89, Б-1			Кульшкі	шл.	Лідскі	Гродзенская	Воранаўскі
Кульшкі, в. 80, А-4	Кальні	не існуе	Кульнішкі	касцёл?	Аўмянскі		Літва
Кульны, ак. 88, Г-3		не існуе	Кульны	шл.	Лідскі	Гродзенская	Воранаўскі
Кульшына, в. 84, Д-1		не існуе	Смаляны	Сангушкі	Аршанскі	Віцебская	Талачынскі
Кульшыны, в. 81, Д-2		Кульшына	Маркава	дзярж.	Аўмянскі	Мінская	Вілейскі
Кульшыны, в. 90, Г-2		Кульшыны	Старынкі	віленскі біскуп	Менскі	Мінская	Валожынскі
Кульшыны, в. 104, Б-1	Кульшыцы, Кульшыца, Кульшыны	Кульшыны	Кульшыны	дзярж.	Рэчыцкі	Магілёўская	Слаўгарадскі
Кулявічы, в. 88, Д-1	Кулявіны	Кулявічы	Гарнастаеўны	шл.	Вайсакскі	Гродзенская	Свіслацкі
Кулякі, п. 99, Д-4		Кулякі	Гарадзішча	касцёл	Новагародскі	Брэсцкая	Пінскі
Кулякі, к. 110, А-3		Кулявцы	Слуцк	Радзівілы	Новагародскі	Мінская	Салігорскі
Кулякі, в. 98, Д-2		Кулякі	Поланск	Сапегі	Слонімскі	Брэсцкая	Пружанскі
Кулябцы, в. 88, Г-1		Кулябцы	Новы Двор	дзярж.	Лідскі	Гродзенская	Шчучынскі
Кулюшова, в. 77, А-1		не існуе	Мурагі	шл.	Полацкі	Віцебская	Расонскі
Кулюшова, в. 93, В-4		Праабражэнск	Магілёў	дзярж.	Аршанскі	Магілёўская	Дрыбінскі
Кулюшоўка, в. 95, Б-2			Кулюшоўка	дзярж.	Мсціслаўскі		Расія
Кулюшоўка, в. 95, Д-1	Кулюшоўка	Хатовіч	Галынскія	Мсціслаўскі	Магілёўская	Клімавіцкі	
Кулюшы, в. 108, А-1	Кулюшы	Косці	Чартарыйскія	Слонімскі	Брэсцкая	Івацэвіцкі	
Кулюшы, в. 81, Д-1	Кулюшы	Шастакі	шл.	Аўмянскі	Гродзенская	Смаргонскі	
Кулюшы, в. 86, Г-1	Кулюшы	Вазілішкі	дзярж.	Лідскі	Гродзенская	Шчучынскі	
Кулюшы, в. 80, В-2	Кулюшы	Кавені	шл.	Менскі	Мінская	Мядзельскі	
Кулюшы, в. 98, А-4	не існуе	Зядзюкі	Радзівілы	Слонімскі	Гродзенская	Дзятлаўскі	
Кулюшы, в. 99, Б-1	Кулішы	Зэдзюкі	Радзівілы	Слонімскі	Гродзенская	Дзятлаўскі	
Кулюшава, в. 84, В-3	Кулюшы	Юкаава	Цсханавецкія	Аршанскі	Віцебская	Сенненскі	
Кулюшоўка, в. 66, Д-3		Гарадна	дзярж.	Гарадзенскі		Польшча	
Кумецьшына, з. 81, Д-4	Кумецьшына	Сарокі	шл.	Аўмянскі	Мінская	Вілейскі	
Кумлы, в. 96, А-4		Гарадна	дзярж.	Гарадзенскі		Польшча	
Кунсы, в. 100, В-2	Кунаса	Нездж	Радзівілы	Ніжагародскі	Мінская	Нясвіжскі	
Кунхаваны, п. 106, В-3	Кунхаваны	Добрыва	Сапегі	Берасцейскі	Брэсцкая	Камянецкі	
Кункі, в. 106, Д-4	да 1976 Кункі	Камянюк	шл.	Берасцейскі	Брэсцкая	Брэсцкі	
Кункаш, з. 90, Д-2	Куньшы	Набарэшчына	шл.	Менскі	Мінская	Старобінскі	
Кунцін, м. 97, Б-1		Кунцін	езуіты	Гарадзенскі		Польшча	
Кунцэвіч, ак. 97, В-2		Кундзічы	шл.	Гарадзенскі		Польшча	
Кундры, в. 81, А-3	Кудры	Кунцэры	Паставы	Тызенгаўзы	Аўмянскі	Віцебская	Пастаўскі
Кунявічы, с. 99, Б-3		Куневічы	Пруды	шл.	Ніжагародскі	Гродзенская	Карэліцкі
Куноцькі, з. 81, Б-1		не існуе	Куніцкі	касцёл	Аўмянскі	Віцебская	Пастаўскі
Куноскі, в. 86, Д-4			Штабін	Храптовічы	Гарадзенскі		Польшча
Куніцкі, в. 80, Б-4			Куніцкі	касцёл	Аўмянскі		Літва
Куплаў, в. 99, Г-3		не існуе	Куплаў	шл.	Аўмянскі	Гродзенская	Баранавіцкі
Куніцкі, з. 81, А-4		Куніцкі-1	Паставы	Тызенгаўзы	Аўмянскі	Віцебская	Пастаўскі
Куніцкіна, в. 113, Б-4		Куніцкіна	Данішавы	дзярж.	Рэчыцкі	Гомельская	Веткаўскі
Куніцынішкі, з. 90, Г-4		да 2004 Куніцынішкі	Куніцынішкі	шл.	Менскі	Мінская	Мінскі
Куніцынічына, в. 100, Д-2		Куніцынічына	Куніцынішкі	Хадкевічы	Новагародскі	Мінская	Кобрынскі
Куніцыніна, в. 100, В-3		не існуе	Куніцыніна	шл.	Новагародскі	Мінская	Капыльскі
Кунцы, в. 92, В-4		Кунцы	Цягерын	Агінскія	Аршанскі	Магілёўская	Крычаўскі
Кунцы, в. 92, Г-4		Яскоўні	дзярж.	Аршанскі	Магілёўская	Бялыніцкі	
Кунцевіны, в. 76, Д-4		Кунцэвічы	Сеніціна	шл.	Полацкі	Віцебская	Полацкі
Кунцевіны, в. 99, А-3		Кушэвічы	Кушэвічы	шл.	Новагародскі	Гродзенская	Карэліцкі
Кунчыцы, в. 98, В-1		Канчыцы	Куніцы	шл.	Вайсакскі	Гродзенская	Зэльвенскі
Купа, в. 81, Б-2		Нарач (да 1964 Купа)	Купа	віленскі каптул	Аўмянскі	Мінская	Мядзельскі
Купелішкі, к. 76, Б-3		Купелішна	Палоччышы	шл.	Полацкі	Віцебская	Расонскі
Купелішы, в. 84, Г-4		Купелічка	Высокае	касцёл	Аршанскі	Віцебская	Аршанскі
Куплёны, в. 93, В-3		Купёлы	Трабуі	шл.	Аршанскі	Магілёўская	Магілёўскі
Куліна, в. 84, Б-2		Куліна	Астрэўна	Пацеі	Віцебскі	Віцебская	Беліцкі
Куліцк, в. 89, Д-3	Куліск	Сенна	Валадковічы	Новагародскі	Гродзенская	Нёманскі	
Куліна, в. 107, Б-2		Куліны	Шарашова	Берасцейскі	Брэсцкая	Брэсцкі	
Куліенка, з. 92, В-3		Куліненка	Гібялявічы	дзярж.	Аршанскі	Мінская	Крупскі
Куліцкі, з. 107, Б-3	Стары Куплін	Куплін	Куплін	шл.	Берасцейскі	Брэсцкая	Пружанскі
Куплін, в. 81, Г-1		Куплін	Жодзішкі	езуіты	Аўмянскі	Гродзенская	Смаргонскі
Куліна, з. 81, Д-2		Куліна	Куліна	шл.	Аўмянскі	Мінская	Вілейскі
Куліна, в. 77, Д-1		Куліна	Шашлява	шл.	Полацкі	Віцебская	Шумілінскі
Куліцевіны, в. 89, Г-3		Куліцавічы	Жыжавіцы	дзярж.	Аўмянскі	Гродзенская	Іўеўскі
Куліцы, в. 96, А-2		Куліцы	Жалудок	Тызенгаўзы	Лідскі	Гродзенская	Шчучынскі
Куліцевіцы, в. 114, В-1	не існуе	Вятка	Радзівілы	Рэчыцкі	Гомельская	Веткаўскі	
Куліцэвіцкі, в. 80, Г-4	не існуе	Куліцэвіцкі	шл.	Аўмянскі	Гродзенская	Астравецкі	
Куліолі, в. 75, Г-1	Куліолі	Опса	дзярж.	Браслаўскі	Віцебская	Браслаўскі	
Куліцыны, в. 109, Д-2	Куліцыны	Куліцыны	Куліцыны	базыльяны	Пінскі	Брэсцкая	Пінскі
Кулябайлка, в. 89, Г-2	Карабайлка	Бонічі	Радзівілы	Новагародскі	Мінская	Нёманскі	
Куранка, в. 84, А-2	Вуканіца	не існуе	Суйкавіца	Лускіны	Віцебскі	Віцебская	Віцебскі
Куравічы, в. 76, Б-1		не існуе	Вятрына	шл.	Полацкі	Віцебская	Полацкі
Куравічы, ас. 94, В-4		Красны Бераг (да 1950 Куравічы)	Куравічы	шл.	Мсціслаўскі	Магілёўская	Мсціслаўскі
Куравічы, в. 99, А-2		Куравічы	Насуновы	шл.	Новагародскі	Гродзенская	Навагрудскі
Куравіцы, в. 122, А-2		Куравіцы	Заазерне	дзярж.	Мазырскі	Гомельская	Хойніцкі
Курадавая, в. 109, Д-2	Курадаў	Курадавая	Курадавая	францысканцы	Пінскі	Брэсцкая	Пінскі
Курадоны, в. 112, Г-2		Калінск (да 1920 Курадоны)	Курадоны		Мазырскі	Гомельская	Калінкавіцкі
Курадцы, в. 83, Б-4		не існуе	Цяшынавічы	шл.	Полацкі	Віцебская	Шумілінскі
Курак, б. 118, Д-4			Курак	Радзівілы	Пінскі		Украіна
Куракішчына, в. 104, В-1	Куракішчына (у межах г. п. Карма)	Карма	Быкоўскія	Рэчыцкі	Гомельская	Кармянскі	
Куракі, ак. 104, Д-1	Куракі	Куракі	шл.	Рэчыцкі	Гомельская	Чачэрскі	
Куранка, в. 78, Д-1		Невель	Радзівілы	Полацкі		Расія	
Куранец, м. 81, Д-4	Куранец	Куранец	шл.	Аўмянскі	Мінская	Вілейскі	
Куранка, в. 86, В-3		Гогавіна	дзярж.	Гарадзенскі		Польшча	
Курань, в. 111, Г-3	Курын	Граўе	дзярж.	Мазырскі	Гомельская	Акцябрскі	
Куралава, в. 93, А-1	Куралава	Куранава	шл.	Аршанскі	Віцебская	Талачынскі	
Куралоць, в. 81, А-3	Куралолле	Пастовіч	Тызенгаўзы	Аўмянскі	Віцебская	Браслаўскі	
Куражышна, в. 84, Г-3	не існуе	Межава	Войчак	Аршанскі	Віцебская	Аршанскі	
Куражышна, в. 89, А-3	не існуе	Куражышна	дамініканцы	Аўмянскі	Гродзенская	Аўмянскі	
Куражышна, в. 94, Б-3		Пыдзеры	шл.	Мсціслаўскі		Расія	
Кураўні, в. 90, Д-2	Куразні	Набарэшчына	шл.	Менскі	Мінская	Старобінскі	
Кураскова, в. 76, Д-3	Курыцічкі	Пацеі	Віцебскі	Віцебская	Віцебскі		
Курашоўшчына, з. 90, Д-4	да 1965 Курасоўшчына (у межах г. Мінск)	Лошыца	шл.	Менскі	Мінская	Мінскі	
Курбакі, в. 104, В-4	Курбаі	Крычэў	дзярж.	Мсціслаўскі	Магілёўская	Краснапольскі	
Курбатаўшчына, в. 79, Г-1		Чакіці	касцёл	Віцебскі		Расія	
Курбацкая Буда, в. 104, В-4	не існуе	Крычэў	дзярж.	Мсціслаўскі	Магілёўская	Краснапольскі	
Курган, з. 91, Г-1	Курганы	Прычэпы	унукі мітрапаліта	Менскі	Мінская	Мінскі	
Курганава, в. 90, Д-1		Зімоніна	шл.	Мсціслаўскі		Расія	
Курганайка, в. 104, В-4				Расійская імперыя		Расія	
Курганіна, з. 100, А-4	Курганне	Койданаў	Радзівілы	Менскі	Мінская	Дзяржынскі	
Курганіно, в. 103, Г-4	Курганне	Стралкі	дзярж.	Рэчыцкі	Гомельская	Рагачоўскі	
Курганно, в. 104, Б-1	не існуе	Прапойск	дзярж.	Рэчыцкі	Магілёўская	Слаўгарадскі	
Курдун, в. 81, Г-3	Курдун	Смыч	Кошчыцы	Аўмянскі	Віцебская	Пастаўскі	
Курковічы, м. 90, Д-4	Куркавічы	Пяцэўшчына	Быкоўскія	Менскі	Мінская	Мінскі	
Курні, в. 88, В-3	Курні	Барці	дзярж.	Лідскі	Гродзенская	Воранаўскі	
Куркінічы, м. 80, Б-4		Лыптуны	Гільзены	Аўмянскі		Літва	
Куркінічы, в. 81, А-2	Куркліцы	Куклянцы	Гільзены	Аўмянскі	Віцебская	Пастаўскі	
Куркуні, в. 81, А-2	Куркулі	Сяір	касцёл	Аўмянскі	Мінская	Мядзельскі	

Назвы населеных пунктаў, нумар старонкі і індэкс	Варыянты назваў паводле крыніц	Сучасныя назвы	Да якога маёнтка належала	Уладанні	Павет ВКЛ, краіна	Сучасная прыналежнасць	
						вобласць	раён, краіна
Куржманка, в. 94, В-3		Курманава	Пацкава	Цеханавецкія	Мсціслаўскі	Магілёўская	Мсціслаўскі
Курмелева, в. 90, Д-3		не існуе	Глушыны	шл.	Мінскі	Мінская	Дзяржынскі
Курмол, в. 75, В-1			Курмелі	шл.,	Віцебскі		Расія
Курневічы, в. 90, Б-4		Куневічы	Радзівілаўскі	дзярж.	Мінскі	Мінская	Мінскі
Курнеўкі, в. 81, Г-2		Курнеўкі	Сямёнкі	Сулістроўскія	Аршанскі	Мінская	Віцебскі
Курэцкі, в. 80, Д-3		Курэцкі	Свіранкі	віленскі біскуп-суфраган	Аршанскі	Гродзенская	Астравецкі
Курочкінская Слабада, в. 94, Б-3			Падзелені	шл.	Мсціслаўскі		Расія
Куройшчыны-2, в. 97, Б-1			Гарадна	дзярж.	Гарадзенскі		Польшча
Куройшчыны-зах. 108, Б-1		Куройшчына	Куройшчына	шл.	Берасцейскі	Брэсцкая	Беразавіцкі
Курпені, в. 76, А-1		не існуе	Асоля	шл.	Полацкі	Віцебская	Верхнядзвінскі
Курэпны, в. 107, Г-1		Курэпны	Курэпны	шл.	Берасцейскі	Брэсцкая	Жабінкаўскі
Куты, в. 81, А-2		Куты	Задарэ	віленскі капітул	Аршанскі	Віцебская	Пастаўскі
Куцавал, в. 81, А-2			Цяпёлкі	бенядыктынцы	Аршанскі		Літва
Куччыцы, в. 88, Г-3	Куражцы	Куччыцы	Пераязд	Тышкевічы	Лідскі	Гродзенская	Воранаўскі
Кучы, в. 81, Д-2		Кучы	Жадкоўні	юдзічы	Аршанскі	Гродзенская	Смаргонскі
Кучы, в. 92, Б-3		Кучы	Трасцянка	шл.	Аршанскі	Віцебская	Талачынскі
Кучы-1, в. 82, В-1	Кірэшы	Кучына	Матыкі	Сліцені	Аршанскі	Мінская	Мядзельскі
Кучэўцы, в. 97, Б-2		Кучэўцы	Усяво	шл.	Гарадзенскі	Гродзенская	Берасцейскі
Кушынавічы, в. 109, А-2		Кушынавічы	Нядзводзны	віленскі біскуп	Новагародскі	Брэсцкая	Ляхавіцкі
Куян, в. 76, Б-4		не існуе	Кінсцішы	дзярж.	Полацкі	Віцебская	Расонскі
Кырылава, в. 76, Д-1		Кірылава	Красная Гара	Вазгірд	Полацкі	Віцебская	Шаркаўшчынскі
Кырылавічы, в. 75, Г-4		Кірылавічы	Шаркаўшчына	Ланацінскія	Брасцкі	Віцебская	Шаркаўшчынскі
Кырылавічы, в. 76, Д-2		Кірылавічы	Язна	шл.	Полацкі	Віцебская	Мёрскі
Кырылавічы, в. 82, Б-1		Кірылавічы	Вялікалата	Бокастоўскія	Аршанскі	Віцебская	Пастаўскі
Кырылавічы, в. 98, Б-2		Кірылавічы	Дзягуліны	Сямёнкі	Слонімскі	Гродзенская	Смаргонскі
Кырылаўцы, в. 88, Д-1		Кірылаўцы	Кобрацыцы	шл.	Лідскі	Гродзенская	Шчучынскі
Кырылаўчына, в. 83, А-4		Кірылаўчына	Кірылаўчына	шл.	Полацкі	Віцебская	Шумілінскі
Кырылы, в. 73, Д-1			Дэлдзаш	шл.	Полацкі		Расія
Кырына, в. 78, Д-2		Кірына	Кірына	Юдзіцкія	Віцебскі	Віцебская	Віцебскі
Кырыполь, в. 81, Б-3		Кірылавічы	Стары Мядзел	Клочкавы	Аршанскі	Віцебская	Пастаўскі
Кырыцкмы, в. 111, Г-3		Кірыцкмы	Петрыкаў	Хадкевічы	Мазырскі	Гомельская	Петрыкаўскі
Кырэйшы, в. 84, Г-2		Кірэйшына	Кірэйшы	базыльяны	Віцебскі	Віцебская	Сенненскі
Кырэмкна, в. 62, А-1		Кір'янкава	Удзкні	Корсакі	Полацкі	Віцебская	Полацкі
Кур'янкі, в. 87, Д-1			Гарадна	дзярж.	Гарадзенскі		Польшча
Кур'янкі, в. 76, Д-3			Рулейка	Багамольскія	Полацкі	Віцебская	Полацкі
Кур'янкі, в. 96, Г-4		Кур'янкі	Заблудаўе	Радзівілы	Гарадзенскі		Польшча
Кур'янава, в. 78, Д-1	Кур'янава		Смакіна	шл.	Віцебскі		Расія
Куслей, в. 114, В-4					Расійская імперыя		Украіна
Кусінцы, зак. 97, Д-4		Кусінцы	Казянцы	шл.	Вайкавыскі	Гродзенская	Свіслацкі
Кусіны, в. 106, В-3	Гусіны	Высокае	да 1972 Кусіны (у межах с. Высокае)	Сапегі	Берасцейскі	Брэсцкая	Камянецкі
Кускавічы, в. 103, А-3		Кузьмавічы	Магілёў	дзярж.	Аршанскі	Магілёўская	Быхаўскі
Кустоўка, в. 93, А-4		Кустоўка	Шклоў	Чартарыйскія	Аршанскі	Магілёўская	Горацкі
Кустын, в. 100, Г-3		Кустын	Кустын	Шчыты	Берасцейскі	Брэсцкая	Брэсцкі
Кусцін, в. 97, А-2			Сідра	Патоцкія	Гарадзенскі		Польшча
Кусцін, в. 99, А-2		Кусціна	Кусцін	базыльяны	Новагародскі	Гродзенская	Навагрудскі
Кусцины, в. 106, Г-3		Кусціны	Трасцяніца	Патоцкія	Берасцейскі	Брэсцкая	Камянецкі
Кутайцы, в. 92, А-3		Кутавоі	Бобр	Агінскія	Аршанскі	Мінская	Крупскі
Кутэнкі, в. 84, Г-1		Кутэнкі	Сякіно	Серакоўскія	Віцебскі	Віцебская	Сенненскі
Кутнае, в. 82, Г-1		Кутнае	Вярдамічы	дамініканцы	Аршанскі	Мінская	Віленскі
Кутнева, в. 110, А-3	Кутня	Кутнева	Слуцк	Радзівілы	Новагародскі	Мінская	Слуцкі
Кутнкі, в. 98, В-1	Лабоеў	Кутнкі	Кутнкі	шл.	Вайкавыскі	Гродзенская	Вайкавыскі
Кутня, в. 93, Д-4		Кутня	Магілёў	дзярж.	Аршанскі	Магілёўская	Чэчэрскі
Куты, в. 83, В-4		Куты	Вядзец	віленскі капітул	Віцебскі	Віцебская	Бешанковіцкі
Куты, в. 89, Б-4	Конты	Куты	Куты	шл.	Аршанскі	Гродзенская	Смаргонскі
Куты, в. 92, А-3		Куты	Бабо	Агінскія	Аршанскі	Мінская	Крупскі
Куты, в. 93, Д-1	Каты	Куты	Вольдарж	шл.	Аршанскі	Магілёўская	Магілёўскі
Кухальская, в. 81, А-3		Кухальскія	Судзіна	дзярж.	Аршанскі	Мінская	Мядзельскі
Куханачы, в. 99, В-4		Кухначы	Камянка	шл.	Новагародскі	Мінская	Нясвіжскі
Кухарава, в. 82, А-1		Кухарава	Удзел	Корсакі	Полацкі	Віцебская	Лёзненскі
Кухары, в. 97, Г-3		Кухары	Горавна	дзярж.	Гарадзенскі	Гродзенская	Мастоўскі
Кухары, в. 98, А-1		Кухары	Кухары	шл.	Лідскі	Гродзенская	Шчучынскі
Кухлейшына, в. 93, Г-3		не існуе	Магілёў	дзярж.	Аршанскі	Магілёўская	Магілёўскі
Кухоцкая Воля, в. 118, В-1			Кухоцкая Воля	шл.	Пінскі		Украіна
Куэты, в. 82, А-2		Куэты	Заляссе	Іджыкавецкія	Полацкі	Віцебская	Глыбоцкі
Куэты, в. 90, А-3		Куэты	Ігія	Салагубы	Мінскі	Мінская	Мінскі
Куэты, в. 100, Г-4		Куэты	Слуцк	Радзівілы	Новагародскі	Мінская	Слуцкі
Кукцічы, в. 100, Б-3	Кукцішы	Кукцічы	Узда	Завішы	Мінскі	Мінская	Уздзенскі
Кукча, в. 118, Б-1			Любін	шл.	Пінскі		Украіна
Кукавічы, в. 89, Г-3		Кукавічы	Кукавічы	шл.	Аршанскі	Гродзенская	Ашмянскі
Кукавішчына, в. 100, Г-2		Кукавішчына	Кукавішчына	шл.	Новагародскі	Мінская	Капыльскі
Кукавіна, в. 84, В-3		не існуе	Кукавіна	базыльяны	Аршанскі	Віцебская	Аршанскі
Кукін, в. 102, А-2	Кусін	Кукін	Кукін	касцёл	Аршанскі	Магілёўская	Клічаўскі
Кукін, в. 118, Б-2			Хоцін	шл.	Пінскі		Украіна
Кукішкі, в. 80, Б-2		Кукшкі	Алышэў	Хамінскія	Аршанскі	Віцебская	Пастаўскі
Кукішкі, з. 88, Б-3			Кукшкі	шл.	Лідскі		Літва
Кукцуны, в. 89, Д-1		Кукцуны	Лубяніка	шл.	Аршанскі	Гродзенская	Ашмянскі
Кукшэ, з. 80, А-1	Куты		Кукшэ	віленскі біскуп	Аршанскі		Літва
Кушынічы, в. 83, Б-1	Кушэйн	не існуе	Кушэйны	шл.	Аршанскі	Віцебская	Талачынскі
Кушэі, в. 81, В-1	Кушэі	не існуе	Камарова	Хамінскія	Аршанскі	Мінская	Мядзельскі
Кушэі, в. 81, В-2		не існуе	Кабыльнік	Хамінскія	Аршанскі	Мінская	Мядзельскі
Кушэі, в. 89, В-3		Кушэі	Бокшышкі	шл.	Аршанскі	Гродзенская	Іўеўскі
Кушэйкі, в. 98, Г-3		Кушэйкі	Наркайшчына	Валожны	Слонімскі	Гродзенская	Слонімскі
Кучава, в. 106, Г-4		Кучава	Молдзева	Агінскія	Пінскі	Брэсцкая	Іванаўскі
Кучкава, в. 84, Г-3	Кусава	не існуе	Кучкава	шл.	Аршанскі	Віцебская	Сенненскі
Кучкі, в. 90, А-3		Кучкі	Вязьма	бенядыктынкі	Мінскі	Мінская	Вілейскі
Кучкі, в. 90, А-1		Кучкі	Маркава	дзярж.	Аршанскі	Мінская	Мядзельскі
Кучкуны, в. 90, Г-3		Кучкуны	Кучкуны	базыльяны	Мінскі	Мінская	Валожынскі
Кучкуны, в. 100, Б-2		Кучкуны	Кучкуны	дамініканцы	Мінскі	Мінская	Слуцкі
Кучнева, в. 84, Д-2		Кучына	Пераазлачна	шл.	Аршанскі	Віцебская	Талачынскі
Кучэі, в. 103, А-2		Кучын	Быхаў	Сапегі	Аршанскі	Магілёўская	Быхаўскі
Кучына, в. 84, Д-2		Кучына	Разгукаў	Сангушкі	Аршанскі	Віцебская	Аршанскі
Кучына, в. 103, Г-4		Кучын	Юдзічы	Юдзіцкія	Рэчыцкі	Гомельская	Карміянскі
Кучэцце, в. 97, Б-4		Кучэцы	Уласы	шл.	Гарадзенскі	Гродзенская	Мастоўскі
Кучэнаўшчына, з. 100, В-1		Кучынаўшчына	Нясвіж	Радзівілы	Новагародскі	Мінская	Нясвіжскі
Кушалева, в. 76, Д-1		Кушлева	Лужкі	Жабы	Полацкі	Віцебская	Шаркаўшчынскі
Кушкоўны, в. 100, А-3	Кушэвны	Кушэвны	Койданаў	Радзівілы	Мінскі	Мінская	Дзяржынскі
Кушэі, в. 107, Б-3		Кушэі	Сялец	Сапегі	Берасцейскі	Брэсцкая	Пружанскі
Кушэлкі, в. 76, Г-3		Кушэлкі	Кушэлкі	дзярж.	Полацкі	Віцебская	Полацкі
Кушэлкі, в. 89, Д-4	Кушэлкі, Кашэлкі	Кушэлкі	Кушэлкі	шл.	Аршанскі	Гродзенская	Смаргонскі
Кушэлкі, в. 89, Д-4	Кушэлкі	да 1968 Кушэлкі-2	Кушэлкі	шл.	Аршанскі	Гродзенская	Смаргонскі
Кушоўка, в. 93, А-3		Кушэўка	Копысь	Радзівілы	Аршанскі	Віцебская	Аршанскі
Кушэлкі, в. 75, Д-2		Кушэлкі	Ёды	Лапацінскія	Брасцкі	Віцебская	Шаркаўшчынскі
Кушэлкава, в. 85, Г-2			Кучмін	Агінскія і Друцкі-Любецкі	Аршанскі		Расія
Кушэлкі, в. 87, Б-1	Скушэлкі		Сейліна	дамініканцы	Гарадзенскі		Польшча
Кушэн, в. 79, Г-1			Бінкова	Гласкі	Полацкі		Латвія
Кушэнцы, в. 100, Д-4		Кучкацы	Клецк	Радзівілы	Новагародскі	Мінская	Клецкі
Кнюшты, в. 74, Г-4		Кнюшты	Відзы	жамойцкі біскуп	Брасцкі	Віцебская	Браслаўскі
Кнінкце, в. 87, Б-2			Вейкея	Масакоўскія	Гарадзенскі		Літва
Кнінішкі, з. 74, Д-3			Дайглішкі	дзярж.	Аўкштыскі		Літва
Кнінўскі, з. 75, Б-4			Друя	Сапегі	Полацкі		Латвія
Княтуці, в. 81, А-1			Цвераі	бенедыктынцы	Аўкштыскі		Літва
Княкты, в. 74, В-4			Дзьюсяты	дзярж.	Брасцкі		Літва
Княконы, п., 74, Д-4			Дайглішкі	дзярж.	Аўкштыскі		Літва
Княсні, в. 75, В-4		Княсні	Друйка	шл.	Брасцкі	Віцебская	Брасцкі
Кнрэкі, в. 89, Д-3		Кнрэкі	Кнрэкі	дзярж.	Аўкштыскі	Гродзенская	Вяўкі
Кнрэны, в. 80, Г-3		Кнрэны	Варэны	шл.	Віленскі	Гродзенская	Астравецкі
Лабдаш, в. 90, Д-4		Лабадзь	Чаркасы	шл.	Мінскі	Мінская	Дзяржынскі
Лабаз, в. 80, А-3	Лабазы		Відзыці	шл.	Брасцкі		Літва
Лабазіха, в. 77, Б-2		не існуе	Забор'е	дзярж.	Полацкі	Віцебская	Расонскі
Лабанцы, м. 80, А-3					Брасцкі		Літва
Лабаняўка, в. 104, А-2	Лабанаўка		Магілёў	дзярж.	Аршанскі	Магілёўская	Чэрыкаўскі
Лабаны, в. 84, В-4		не існуе	Бобкавічы	дзярж.	Віцебскі	Віцебская	Лёзненскі
Лабаны, в. 85, Г-1		Лабяны	Дубліўка	Сапегі	Аршанскі	Віцебская	Дубровенскі
Лабасава, в. 72, В-1			Коўтна	Агінскія	Полацкі		Расія
Лабатка, в. 77, Г-3		Лабатка	Стэфанішкі	кароны	Полацкі	Віцебская	Шумілінскі

Назвы населеных пунктаў, нумар старонкі і індэкс	Варыянты назваў гаводле крыніц	Сучасныя назвы	Да якога маёнтка належала	Уладанне	Павет ВКЛ, краіна	Сучасная прыналежнасць	
						вобласць	раён, краіна
Лабачова, в. 72, В-3			Завэер'е	бязмыянны	Польшчы		Расіі
Лабачова, в. 72, Д-3			Нямерава	дзярж.	Польшчы		Расіі
Лабачоў, в. 106, Д-3			Цярэспаль	Чартарыйскія	Берасцейскі		Польшчы
Лабачоўка, в. 96, Б-1	Бускачы	Лабачоўка	Лябешава	Радзівілы	Аўмянскі	Мінская	Мядзельскі
Лабачы, в. 99, Б-2		Лабачы	Косны	шл.	Новагародскі	Гродзенская	Навагрудскі
Лабачыца, в. 72, Д-4			Полацк	дзярж.	Полацкі		Расіі
Лабачыца, в. 78, А-3			Усвят	дзярж.	Віцебскі		Расіі
Лабкеі, в. 83, А-3		Лабкеікі	Вула	Равыты?	Полацкі	Віцебская	Шумілінскі
Лабкова, в. 98, В-2		Лабкова	Лабкова	дамініканцы	Слонімскі	Гродзенская	Мастоўскі
Лабкоўнікі, в. 84, Г-4		Лабкоўнікі	Крычаў	дзярж.	Мсціслаўскі	Магілёўская	Клімавіцкі
Лабна, в. 87, Д-2		Лабна-Агародніцкі	Гарадня	дзярж.	Гарадзенскі	Гродзенская	Гродзенскі
Лабудзі, в. 80, Д-4		Лабудзі	Лабудзь	канонікі рэгулярныя	Віленскі	Гродзенская	Астравецкі
Лабушэлька, в. 91, Б-1	Лабушэня	Лабушэлька	Чудзяніны	бенедыктынкі	Менскі	Мінская	Лагойскі
Лабуцьцеўцы, в. 75, Г-2		Лабуцьцеўцы	Еры	Лагадзінскія	Браслаўскі	Віцебская	Браслаўскі
Лабуці, в. 81, А-1		Лабуці	Гарадок	Жабы	Аўмянскі	Віцебская	Шаркаўшчынскі
Лабы, в. 90, В-3		Лабы		шл.	Менскі	Мінская	Валожынскі
Лабэнькі, в. 78, В-3			Усвят	дзярж.	Віцебскі		Расіі
Лабэнькі, в. 78, В-4		не існуе	Усвят	дзярж.	Віцебскі	Віцебская	Гарадоцкі
Лабэнькі, в. 90, Г-4		Лабэнькі	Слуцк	Пашэдзіцкія	Менскі	Мінская	Мінскі
Лава, в. 100, Г-4		злівася з в. Грэск	Слуцк	Радзівілы	Новагародскі	Мінская	Слуцкі
Лаваршкі, в. 80, Г-2			Лаварышкі		Віленскі		Літва
Лавішкі, в. 75, В-2		Лявошкі	Абаўта	шл.	Браслаўскі	Віцебская	Браслаўскі
Лавішкі, в. 72, Б-3			Лявішкі	шл.	Полацкі		Расіі
Лавіты, в. 90, Б-4		Лавіты	Азава	Корсакі	Аршанскі	Магілёўская	Круглянскі
Лаеж, в. 89, Д-3		Лаёжкі	Усякнаб	Пацві	Новагародскі	Гродзенская	Навагрудскі
Лажы, в. 100, В-2		Лажы	Цюндзяжны	бенедыктынкі	Новагародскі	Мінская	Капыльскі
Лагадзі, в. 99, А-2		Новыя Лагадзі	Лагадзі	шл.	Новагародскі	Гродзенская	Навагрудскі
Лагадзі, в. 99, А-2		Старыя Лагадзі	Лагадзі	шл.	Новагародскі	Гродзенская	Навагрудскі
Лагаза, в. 91, Б-1		Лагаза	Лагойск	Тышкевічы	Менскі	Мінская	Лагойскі
Лагайцы, в. 76, В-3		Лагайцы	Лагайцы	кацэлян	Полацкі	Віцебская	Верхнядзвінскі
Лагайшына, в. 93, Б-1	Лугайшчына	Лагайшына	Старасяло	Агінскія	Аршанскі	Віцебская	Талачынскі
Лагі, в. 82, В-4		Лагі	Мальск Дольны	Корсакі	Полацкі	Віцебская	Ушацкі
Лагі, в. 83, Д-4		Лагі	Чарэя	Сапегі	Аршанскі	Мінская	Круглскі
Лагі, в. 84, Д-1		Лагі	Можава	Войчак	Аршанскі	Віцебская	Аршанскі
Лагі, в. 91, Г-3		Лагі	Гаць	езуіты	Менскі	Мінская	Лагойскі
Лагі, в. 92, Д-4		Вялікія Лагі	Лагі	шл.	Менскі	Мінская	Барэзінскі
Лагішкі, м. 109, Г-1		Лагішкі	Лагішкі	дзярж.	Пінскі	Брэсцкая	Пінскі
Лагойск, м. 91, Б-2		Лагойск	Лагойск	Тышкевічы	Менскі	Мінская	Лагойскі
Лагункава, в. 72, Г-4			Полацк	дзярж.	Полацкі		Расіі
Лагунінская Буда, в. 114, Г-1		Жгуна-Буда	Гомель	дзярж.	Рэчыцкі	Гомельская	Добрускі
Лагуны, в. 76, В-2		Лагуны	Болва	шл.	Полацкі	Віцебская	Полацкі
Ладаліна, в. 78, В-3			Усвят	дзярж.	Віцебскі		Расіі
Ладаражжа, в. 116, Б-3		Ладаражж	Ладаражжа	шл.	Пінскі	Брэсцкая	Пінскі
Ладаска, в. 83, Б-2		не існуе	Бабна	шл.	Полацкі	Віцебская	Лепельскі
Ладаска, в. 83, Б-2		Ладаска	Снежкава		Полацкі	Віцебская	Лепельскі
Ладзейна, в. 83, Б-3		Ладзеена	Вераташчыціна	Корсакі	Полацкі	Віцебская	Лепельскі
Ладзінкі, в. 99, А-2		Ладзінкі	Ладзінкі	дзярж.	Новагародскі	Гродзенская	Навагрудскі
Ладзінкі, в. 84, Г-1		Ладзіхава	Нямойта	Сангушкі	Віцебскі	Віцебская	Сенненскі
Ладка, в. 83, В-1		Старое Ладка	Ладка	праваслаўны архіепіскап	Полацкі	Віцебская	Лепельскі
Ладчынка, в. 77, Б-1			Лава	езуіты	Полацкі		Расіі
Ладыга, в. 88, Д-3		Ладыгі	Васілішкі	дзярж.	Лідскі	Гродзенская	Шчучынскі
Ладыгі, в. 100, Б-4		Ладыгі	Залескава	Радзівілы	Менскі	Мінская	Чэрвеньскі
Ладыгіна, в. 79, А-2			Нявель	Радзівілы	Полацкі		Расіі
Ладыжына, в. 93, В-4		Ладыжына	Магілёў	дзярж.	Аршанскі	Магілёўская	Шклоўскі
Ладынец, в. 84, В-1		Ладынец	Машкены	вілен скі біскуп	Віцебскі	Віцебская	Сенненскі
Лаєўшчына, в. 76, Г-3		не існуе	Пятлёўка	праваслаўны архіепіскап	Полацкі	Віцебская	Полацкі
Лаєўшчына, в. 76, Г-3	Масўшчына	не існуе	Кудзілаў	дзярж.	Полацкі	Віцебская	Полацкі
Лажаю, в. 82, А-4		Лажаю	Сеніцка	шл.	Полацкі	Віцебская	Ушацкі
Лажанічына, в. 82, Б-4		Лажанічына	Судзілічы	базыльяны	Полацкі	Віцебская	Ушацкі
Лажанкі, м. 102, В-4		не існуе	Бабруйск	дзярж.	Рэчыцкі	Магілёўская	Клімавіцкі
Лажанец, в. 90, А-2		Лажанкі	Маладзечна	Агінскія	Менскі	Мінская	Маладзечанскі
Лажанк, в. 76, В-3		не існуе	Замшына		Полацкі	Віцебская	Полацкі
Лажанкі, в. 78, Б-2		не існуе	Езярышча	дзярж.	Віцебскі	Віцебская	Гарадоцкі
Лажанкі, в. 84, А-4		не існуе	Вяндорны	Агінскія	Віцебскі	Віцебская	Лепельскі
Лажанцы, в. 106, Д-2		не існуе	Лажанцы	шл.	Берасцейскі	Брэсцкая	Камянецкі
Лазараза, в. 76, Б-4		Лазараза	Расоны	кнуты	Полацкі	Віцебская	Расонскі
Лазараўка, в. 103, В-3		Лазараўкі	Жовы Вымаў	Сапегі	Аршанскі	Магілёўская	Быхаўскі
Лазарэўка, в. 85, Г-2		да 1990-х Лазарэўка	Дуброўна	Сапегі	Аршанскі	Віцебская	Дубровенскі
Лазарэўка, в. 113, Г-1		Лазарэўка	Карлавічы	шл.	Рэчыцкі	Гомельская	Рэчыцкі
Лазарэнкі, в. 77, А-1	Лазаронкі, Лазыронкі	не існуе	Забор'е	дзярж.	Полацкі	Віцебская	Расонскі
Лазарэн, в. 77, Б-3		Крашуты	Лазары	езуіты	Полацкі	Віцебская	Расонскі
Лазарэн, в. 77, Д-1		Лазары	Стуруні	праваслаўны архіепіскап	Полацкі	Віцебская	Полацкі
Лазарэўка, в. 108, А-1		Лазарэўцы	Бусяк	картэзіянцы	Слонімскі	Брэсцкая	Івацэвіцкі
Лаздзея, в. 97, А-1			Гарожна	дамскі	Троцкі		Літва
Лаздуны, в. 89, Г-3		Лаздуны 1	Суботнікі	Радзівілы?	Аўмянскі	Гродзенская	Іўеўскі
Лазі, в. 80, Г-4		не існуе	Сяркані	вілен скі біскуп-суфраган	Аўмянскі	Гродзенская	Астравецкі
Лазінкі, в. 81, А-2	Лажынкі		Цверон	Бенедыктынцы	Аўмянскі		Літва
Лазіны, в. 82, А-3		Лазіны	Мосар	Бжастоўскія	Аўмянскі	Віцебская	Глыбокі
Лазіны, ак. 118, Д-2		Лазіны	Лазіны	шл.	Пінскі	Брэсцкая	Пінскі
Лазінка, в. 72, Г-3			Ясы	шл.	Полацкі		Расіі
Лазінкі, в. 81, В-3	Ласкі	не існуе	Чуракіны	Сулістроўскія	Аўмянскі	Мінская	Вілейскі
Лазава, в. 83, А-1		Лазоўка	Мянюш	шл.	Полацкі	Віцебская	Ушацкі
Лазава, в. 97, А-1			Горадна	дзярж.	Гарадзенскі		Польшчы
Лазава, ак. 107, Б-2		Лазоўка	Лазова	шл.	Берасцейскі	Брэсцкая	Пружанскі
Лазавае, ур., 102, Б-1	Лазоўкі, Лазоўка	Лазавае	Жэрнякі	Завішы	Менскі	Магілёўская	Асіповіцкі
Лазовкі, з. 75, Г-3	Лазовіх	да 1986 Лазовкі	Завор'е	шл.	Браслаўскі	Віцебская	Браслаўскі
Лазовкі, в. 76, Д-1		Лазовкі	Лазовкі	шл.	Полацкі	Віцебская	Шаркаўшчынскі
Лазовіцы, м. 105, А-1	Лазовіцы	Лазовіцы	Лазовіца	шл.	Мсціслаўскі	Магілёўская	Клімавіцкі
Лазоўна, в. 99, В-2		Лозы	Лазоўны	Нездзітоўскія	Новагародскі	Брэсцкая	Баранавіцкі
Лазоўка, в. 76, В-2		не існуе	Вальнцы	дамініканцы	Полацкі	Віцебская	Верхнядзвінскі
Лазоўка, в. 76, Г-4		у межах с. Полыце	Белае	шл.	Полацкі	Віцебская	Полацкі
Лазоўка, в. 77, Г-4		не існуе	Барышына	дзярж.	Віцебскі	Віцебская	Гарадоцкі
Лазоўка, в. 84, В-1		Лазова	Астроўна	Пацві	Віцебскі	Віцебская	Сенненскі
Лазоўка, в. 83, А-3		Лазукі	Чарэя	Сапегі	Аршанскі	Віцебская	Талачынскі
Лазы, в. 83, Д-4		Лазы	Нізкі Гарадзец	шл.	Аршанскі	Віцебская	Талачынскі
Лазы, в. 87, Д-4		Лазы	Гарадна	дзярж.	Гарадзенскі	Гродзенская	Гродзенскі
Лазы, в. 97, В-4	Вялікія і Малыя Лазы	Лазы	Война	Койдзянў	Вяўкавыскі	Гродзенская	Вяўкавыскі
Лайбуны, в. 74, В-3	Лайбуны	Лайбуны	Відзы Альбрыхтоўскія	канонікі рэгулярныя	Браслаўскі	Віцебская	Браслаўскі
Лайгаўскі, в. 87, Б-2			Вайсак	Масальскія	Гарадзенскі		Літва
Лайкна, в. 72, А-1			Полацк	дзярж.	Полацкі		Расіі
Лайкоўшчына, вх. 86, Г-4		да 1994 Лайкоўшчына (у межах г. Ліда)	Скрэбні	каралевы	Лідскі	Гродзенская	Лідскі
Лайкоўшчына, в. 90, В-1	Раманаўшчына	не існуе	Перцаў	вілен скі біскуп	Аўмянскі	Мінская	Валожынскі
Лайкоўшчына, з. 98, Б-4		Лайкоўшчына	Бейша	Радзівілы	Лідскі	Гродзенская	Лідскі
Лакіны, в. 81, В-1		Лакавы	Дзявятня	шл.	Аўмянскі	Гродзенская	Смаргонскі
Лакінкуцы, в. 75, Г-2		Лакінкуцы	Еры	Лагадзінскія	Браслаўскі	Віцебская	Шаркаўшчынскі
Лакно, в. 87, Д-4		Лакно	Гарадна	дзярж.	Гарадзенскі	Гродзенская	Гродзенскі
Лакоднкі, з. 100, А-4		Лукашына	Койдзянў	Радзівілы	Менскі	Мінская	Дзяржынскі
Лактышкі, м. 109, Б-3		Лактышкі	Клецк	Радзівілы	Новагародскі	Брэсцкая	Пінскі
Лакці, в. 77, Б-2			Ланці	Забор'е	дзярж.	Полацкі	Віцебская
Лакцыны, в. 80, А-2		Лакцыны	Лынтупы	Гільзены	Аўмянскі	Гродзенская	Астравецкі
Ламавічы, в. 111, В-4		Ламавічы	Граб'е	дзярж.	Мазырскі	Гомельская	Акцябрскі
Ламазы, м. 115, А-3	Ламязы, Ламазы		Берасце	дзярж.	Берасцейскі		Польшчы
Ламаносава, в. 77, Б-4		Ламаносава	Обаль	дзярж.	Віцебскі	Віцебская	Гарадоцкі
Ламачына, в. 76, Д-1	Ламачын	Ламачына	Лукі	Жабы	Полацкі	Віцебская	Шаркаўшчынскі
Ламачына, в. 84, Д-3	Ламачын	Ламачына	Ламачына	езуіты	Аршанскі	Віцебская	Аршанскі
Ламаны, м. 98, Г-3		Ламашы	Наркаўшчына	Валовавы	Слонімскі	Гродзенская	Слонімскі
Ламёнкна, в. 73, Д-2			Спаскае	шл.	Полацкі		Расіі
Ламкі, в. 72, Д-1			Ламкі		Полацкі		Расіі
Ламкі, в. 78, А-1			Нявель	Радзівілы	Полацкі		Расіі
Ламскае, в. 92, А-3	Ломска, Ланскае	Ламскае	Чарэя	Сапегі	Аршанскі	Мінская	Круглскі
Ламы, в. 73, Б-4			Сябкі	Радзівілы	Полацкі		Расіі
Ламы, в. 73, Б-4			Тамкіна	шл.	Полацкі		Расіі
Ламы, в. 77, А-1		не існуе	Слабада	дамініканцы	Полацкі	Віцебская	Расонскі
Ламяны, в. 86, Б-3	Ланяны		Прорвіць	дзярж.	Гарадзенскі		Польшчы
Ланюнка, в. 93, А-4	Ланінка, Ланіна	Ланюнка	Дуброўна	Сапегі	Аршанскі	Віцебская	Дубровенскі

Назвы населеных пунктаў, нумар старонкі і індэкс	Варыянты назваў паводле крыніц	Сучасныя назвы	Да якога маёнтка належала	Уладанне	Павет ВКЛ, краіна	Сучасная прыналежнасць воблась	раён, краіна
Ланскарон, к. 73, Г-2					Інфлянты		Латвія
Ланцавічы, м. 98, В-2		Ланцавічы	Дзярэчын	Сапегі	Слонімскі	Гродзенская	Мастоўскі
Ланцевка, в. 84, Г-3		Аляксеевка	Можава	Войчук	Аршанскі	Віцебская	Аршанскі
Ланцова, в. 73, Г-1			Міхальцава	шл.	Полацкі		Расія
Ланцуны, м. 77, В-2	Лацуны	не існуе	Казьяны	дзярж.	Віцебскі	Віцебская	Полацкі
Лань, п. 100, Г-1		Лань	Нясіж	Радзівілы	Навагародскі	Мінская	Нясвіжскі
Ланяўны, вх. 97, Б-3		Ланяўны	Ланяўны	шл.	Гарадзенскі	Гродзенская	Гродзенскі
Ланэвічы, в. 93, В-2		Ланэвічы	Шклоў	Чартарыйскія	Аршанскі	Магілёўская	Шклоўскі
Ланяны, к. 85, Б-2			Мікуліна	Агінскія	Віцебскі		Расія
Ланятава, в. 72, Д-3			Нявадца	дзярж.	Полацкі		Расія
Ланятавічы, к. 105, А-1		Ланятавічы	Крычаў	дзярж.	Мсціслаўскі	Магілёўская	Клімавіцкі
Ланяткі, в. 98, А-2		Ланяты			Лідскі	Гродзенская	Шчучынскі
Ланятнікі, в. 84, Г-1	Ланятніца	Ланятнікі	Нярэпіца	даміканцыі	Аршанскі	Віцебская	Сенненскі
Ланятня, в. 77, А-2		не існуе	Забор'е	дзярж.	Полацкі	Віцебская	Расонскі
Ланятуха, в. 79, Б-1			Вялюк	дзярж.	Віцебскі		Расія
Ланяўка, в. 105, А-3	Ланяўка	не існуе	Забяшынына	шл.	Мсціслаўскі	Магілёўская	Хоцімскі
Ланяўна, в. 84, Б-1		не існуе	Астрорна	Пацеі	Віцебскі	Віцебская	Бешанковіцкі
Ланяўцы, в. 94, Г-4		Ланяўцы	Ланяўна	прамаслаўны архіепіскап	Мсціслаўскі	Магілёўская	Мсціслаўскі
Ланяўцы, в. 113, В-4		Ланяўна	Яромінна	шл.	Рэчыцкі	Гомельская	Гомельскі
Ланяўцы, в. 118, А-4		Ланяўна	Ланяўна	шл.	Пінскі	Брасцкая	Пінскі
Ланяўцы, в. 72, Д-1			Нішча	Агінскія	Полацкі		Расія
Ланяўны, з. 100, Д-3		Ланяўны	Слуск	Радзівілы	Навагародскі	Мінская	Слуцкі
Ланяўны, в. 104, А-1		Ланяўны	Ланяўны		Рэчыцкі	Магілёўская	Слаўгарадскі
Ланяўны, в. 109, А-3		не існуе	Надзеждны	віленскі біскуп	Навагародскі	Мінская	Клецкі
Ланяўны, в. 110, А-2		Ланяўна	Слуск	Радзівілы	Навагародскі	Мінская	Салігорскі
Ланяўцкі, в. 88, В-4		Ланяўцкі	Гарадзна	Тышкевічы	Лідскі	Гродзенская	Воранаўскі
Ланяўцкі, в. 88, В-4		Ланяўцкі	Ланяўцкі	пяры	Лідскі	Гродзенская	Воранаўскі
Ланяўцкія, в. 88, В-3	Ланяўцкі	Ланяўцкія	Ланяўцкія	касаўін	Лідскі	Гродзенская	Воранаўскі
Ланяўцына, в. 88, В-3	Ланяўцкі	Ланяўцкі	Ланяўцына	шл.	Лідскі	Гродзенская	Воранаўскі
Ланяўкі, в. 89, А-2		Ланяўкі	Вялыбузна	Шчаты	Аляксандраўскі	Гродзенская	Ашмянскі
Ланяўцкі, в. 97, Б-2		Ланяўцкі	Гарадна	дзярж. і Аляксандраўскі	Гарадзенскі	Гродзенская	Бераставіцкі
Ланяўцы, м. 98, Г-1		Малая Ланяўца	Ланяўца	Тышкевічы	Ваўкавыскі	Гродзенская	Ваўкавыскі
Ланяны, в. 87, Д-3		Ланяны (у межах г. Гродна)	Гарадзенскі	кармеліты	Гарадзенскі	Гродзенская	Гродзенскі
Ланярэвічы, в. 90, Г-4	Ляпаравічы, Латараянічы, Ланяравічы	Ланяравічы	Заслаў	Пшаздзецкія	Менскі	Мінская	Мінскі
Ланяшкі, в. 78, Г-4	Ланяшкі, Латараянічы, Рапалавічы		Верхоўе		Віцебскі		Расія
Ланяшынына, в. 76, Б-4		Ланяшына	Клясцавы	дзярж.	Полацкі	Віцебская	Расонскі
Ланяшына, в. 84, В-3		не існуе	Добрына	Гуркі	Віцебскі	Віцебская	Віцебскі
Ланіна, в. 73, Д-1	Ланіна		Шэрбіна	шл.	Полацкі	Віцебская	Расія
Ланіна, в. 75, Б-2	Ланяны	Ланіна	Браслаў	дзярж.	Браслаўскі	Віцебская	Браслаўскі
Ланіцкі, в. 90, Б-1		да 1968 Ланіцы (злілася з в. Паланчаны)	Паланчаны	Сулістроўскія	Ашмянскі	Мінская	Маладзечанскі
Ланіцы, в. 90, Г-2		Ланіцы			Менскі	Мінская	Валожынскі
Ланіцкі, з. 84, Б-4		не існуе	Бабінавічы	дзярж.	Віцебскі	Віцебская	Лёзненскі
Ланіцкі Холм, в. 84, В-4		не існуе	Бабінавічы	дзярж.	Віцебскі	Віцебская	Лёзненскі
Ланічы, в. 97, В-2			Берасцянніца	Мяцеж	Гарадзенскі		Польшча
Ланічы, м. 101, Б-4		Ланічы	Ланічы	Нясвіцкія	Менскі	Магілёўская	Асіповіцкі
Ланічы, ак. 113, Б-3		Ланічы	Ланічы	шл.	Рэчыцкі	Гомельская	Буда-Кашалёўскі
Ланішкі, в. 82, Б-1		Ланішкі	Нарыца	Сулістроўскія	Ашмянскі	Віцебская	Пастаўскі
Ланкі, в. 75, В-2		Ланкі	Браслаў	дзярж.	Браслаўскі	Віцебская	Браслаўскі
Ланкі, в. 94, Г-2		не існуе	Рыдаліца	дзярж.	Мсціслаўскі	Магілёўская	Чаўскі
Ланкі, в. 100, А-1		Ланкі	Слоўкі	Чартарыйскія	Менскі	Мінская	Слуцкі
Ланкова, в. 76, Г-2		да 1991 Ланкоўшчына	Дзісна	дзярж.	Полацкі	Віцебская	Верхнядзвінскі
Ланлёнь, в. 82, Б-1		не існуе	Порэчына	Радзівілы	Полацкі	Віцебская	Дошкінскі
Ланосі, в. 81, А-3	Антукі	Ланосі	Паставы	Тызенгаўзы	Ашмянскі	Віцебская	Пастаўскі
Ланосі, м. 81, В-2	Ланосы, Кураполь, Антукі	Ланосі	Ходасы	шл.	Ашмянскі	Мінская	Мядзельскі
Ланоўна, в. 72, Д-4	Ланоўкі		Яяна	дзярж.	Полацкі		Расія
Ланунова, в. 78, Д-1		Ланунова	Лужкі	Жабы	Полацкі	Віцебская	Шаркаўшчынскі
Лануны, в. 81, Б-1		Лануны	Кунегішкі	касцёл	Ашмянскі	Віцебская	Пастаўскі
Лануны, в. 81, Б-2		Ланішы	Ясоў	віленскі капітул	Ашмянскі	Віцебская	Пастаўскі
Ланурэ, з. 85, Д-1		Ланьцы	Дуброўна	Сапегі	Аршанскі	Віцебская	Дубровенскі
Лануны, в. 82, В-2		Лануты	Лануты	шл.	Ашмянскі	Віцебская	Докшыцкі
Лануты, в. 84, Б-3		не існуе	Лужына	Багамольцы	Віцебскі	Віцебская	Віцебскі
Ланукі, в. 72, Г-1			Полацк	дзярж.	Полацкі		Расія
Ланукоў, в. 98, Д-3		не існуе	Слоніч	дзярж.	Слонімскі	Гродзенская	Слонімскі
Ланукоў, в. 98, Д-3		не існуе	Слоніч	дзярж.	Слонімскі	Гродзенская	Слонімскі
Ланукоў, в. 98, Д-3		Ланукова	Слоніч	дзярж.	Слонімскі	Гродзенская	Слонімскі
Лануці, в. 77, А-2	Лынуці		Яяна	шл.	Полацкі		Расія
Ланушацца, в. 78, Г-1		Ланушацца	Ізяркоўна	дзярж.	Віцебскі	Віцебская	Гарадоцкі
Ланушэнскі, з. 81, А-3		не існуе	Белая	Тызенгаўзы	Ашмянскі	Віцебская	Пастаўскі
Ланцэвічы, м. 100, А-2		не існуе	Койданку	Радзівілы	Менскі	Мінская	Дзяржынскі
Ланэр, в. 121, А-3		не існуе	Мазыр	дзярж.	Мазырскі	Гомельская	Мазырскі
Ланы, в. 76, В-4		не існуе	Грыбло	шл.	Полацкі	Віцебская	Расонскі
Ланьцоўшчына, в. 85, Д-2		Ланьцоўшчына	Дуброўна	Сапегі	Аршанскі	Віцебская	Дубровенскі
Ларкаўка, в. 95, В-1			Пірапы	шл.	Мсціслаўскі		Расія
Ларышчы, в. 114, Г-1	Ларышча	Ларышчанка	Гомель	дзярж.	Рэчыцкі	Гомельская	Добрушскі
Ларэнкава, в. 94, Г-4	Ларэнкава	Ларэнкава	Рафалаў	дзярж.	Мсціслаўскі	Магілёўская	Мсціслаўскі
Ласанка, в. 87, Б-1			Сейны	даміканцыі	Гарадзенскі		Польшча
Ласасіч, в. 108, А-1		Ласасіч	Рэкаяна	Сапегі	Слонімскі	Брасцкая	Пружанскі
Ласасіна, в. 84, Б-3		Ласасіна	Сялоты	Пацеі	Віцебскі	Віцебская	Віцебскі
Ласёна, в. 94, Б-2	Ласёўшчына (Ласёўшчына)	не існуе	Радаліца	дзярж.	Мсціслаўскі	Магілёўская	Дрыбінскі
Ласёнка, в. 105, Г-4		Лашэнкі	Чарнарыцы	Радзівілы	Берасцейскі	Брасцкая	Камянецкі
Ласёнка, в. 85, А-1		не існуе	Варшава	Агінскія	Віцебскі	Віцебская	Лёзненскі
Ласі, в. 80, В-4		Ласі	Жукаві	Радзівілы	Ашмянскі	Гродзенская	Астравецкі
Ласі, в. 81, А-2			Гадуцішкі	віленскі капітул	Ашмянскі		Літва
Ласі, в. 84, Б-2		не існуе	Астрорна	Пацеі	Віцебскі	Віцебская	Віцебскі
Ласі, в. 85, Б-2			Мікуліна	Агінскія	Віцебскі		Расія
Ласі, в. 102, Д-2		Ласі	Бабруйск	дзярж.	Рэчыцкі	Магілёўская	Бабруйскі
Ласіцкі, в. 73, Б-4			Заяскем'е	Глякі	Полацкі		Расія
Ласінкны, м. 97, В-2			Рудава	Мішкін	Гарадзенскі		Польшча
Ласіца, в. 81, А-4	Ласіцэ	Ласіца	Паставы	Тызенгаўзы	Ашмянскі	Віцебская	Пастаўскі
Ласіцк, в. 118, Б-3		Ласіцк	Весня	шл.	Пінскі	Брасцкая	Пінскі
Ласіцк, в. 61, Б-4		Ласіца	Нарыца	Сулістроўскія	Ашмянскі	Віцебская	Пастаўскі
Ласіцк, в. 108, Г-1		Ласіцкі	Асаўлены	базыльяны	Пінскі	Брасцкая	Драгічынскі
Ласіцкі, з. 74, А-3		не існуе	Лынтупы	Гільзены	Ашмянскі	Гродзенская	Астравецкі
Ласіцкі, з. 81, А-1			Гадуцішкі	віленскі капітул	Ашмянскі		Літва
Ласкавічы, в. 108, Д-3		Ласкавічы	Ласкавічы	шл.	Пінскі	Брасцкая	Іванаўскі
Ласкатчына, в. 78, Б-1			Усвят	дзярж.	Віцебскі		Расія
Ласкаў, м. 107, Г-2	Малышы	не існуе	Ласкаў	шл.	Берасцейскі	Брасцкая	Кобрынскі
Ласкаўшчына, м. 82, Б-1		Ласкаўшчына	Заварапяты	шл.	Ашмянскі	Віцебская	Глыбоцкі
Ласкі, в. 81, А-4		Лаські	Паставы	Тызенгаўзы	Ашмянскі	Віцебская	Пастаўскі
Ласкі, з. 82, А-2		Лаські	Залесся	базыльяны	Полацкі	Віцебская	Глыбоцкі
Ласкі, в. 112, Д-3		Лоскі	Дамаславічы	дзярж.	Мазырскі	Гомельская	Калінкавіцкі
Ласкоўны, в. 108, Г-1		Ласкоўны	Ласкоўны	вотчы	Берасцейскі	Брасцкая	Берэзавскі
Ласкова, в. 90, В-1	Лайкоўшчына	да 1985 Лайкоўшчына	Ласкоўна	шл.	Ашмянскі	Мінская	Валожынскі
Ласкова, в. 90, В-2		Ласкова	Ласкова	касцёл	Ашмянскі	Мінская	Валожынскі
Ласкова, в. 87, Д-2		Ласкова	Ласкова	Радзівілы	Гарадзенскі	Гродзенская	Гродзенскі
Ласкова, в. 97, А-2			Ласкова	Храптоўскія і інш.	Гарадзенскі		Польшча
Ласкова, в. 97, А-2		не існуе	Ласкова	шл.	Гарадзенскі	Гродзенская	Гродзенскі
Ластавіцы, в. 82, Б-2		Ластавены	Глыбокае	кармеліты	Полацкі	Віцебская	Глыбоцкі
Ластаўкі, в. 107, Г-2		Ластаўкі	Кобрын	дзярж.	Берасцейскі	Брасцкая	Кобрынскі
Ластаўшчына, в. 100, В-3		Ластаўшчына	Нясвіж	Радзівілы	Навагародскі	Мінская	Уздзенскі
Латоніч, в. 74, Г-4		Латоніч	Вуды	віленскі біскуп	Браслаўскі	Віцебская	Браслаўскі
Латукі, з. 82, А-2		Латукі	Бярэзнічы	базыльяны	Полацкі	Віцебская	Глыбоцкі
Латукі, в. 90, Д-3		Латукі	Койданку	Радзівілы	Менскі	Мінская	Дзяржынскі
Латукінск, в. 76, В-4		не існуе	Грыбло	шл.	Полацкі	Віцебская	Расонскі
Латыгава, в. 75, Б-2		не існуе	Сямёнава	даміканцыі	Полацкі	Віцебская	Верхнядзвінскі
Латыгава, в. 78, Д-3		Латыгава	Вымна	Багамольцы	Віцебскі	Віцебская	Віцебскі
Латыгава, в. 84, Б-2		Латыгава	Астрорна	Пацеі	Віцебскі	Віцебская	Бешанковіцкі
Латыгава, в. 84, В-1		Латыгава	Машыны	віленскі біскуп	Віцебскі	Віцебская	Сенненскі
Латыгаль, в. 84, Г-1		Латыгаль	Бялыш	Навасіл	Аршанскі	Віцебская	Сенненскі
Латыгаль, з. 90, А-3		Латыгаль	Ілія	Салагубы	Менскі	Мінская	Вілейскі
Латыгопава, в. 78, Д-1		Латыгава	Вцебск	дзярж.	Віцебскі	Віцебская	Гарадоцкі
Латыгопава, в. 78, Д-1		Хабаты	Казлоны	Пацеі	Віцебскі	Віцебская	Гарадоцкі
Латыгопічы, в. 83, Д-1		Латыгапічы	Чашнікі	Лопаты	Аршанскі	Віцебская	Чашніцкі
Латыголь, в. 81, Д-1		не існуе	Латыголь	шл.	Ашмянскі	Гродзенская	Смаргонскі

Назвы населеных пунктаў, нумар старонкі і індэкс	Варыянты назваў паводле крыніц	Сучасныя назвы	Да якога маёнтка належала	Уладанне	Павет ВКЛ, краіна	Сучасная прыналежнасць	
						вобласць	раён, краіна
Латыголь, в. 52, Б-1		Латыгаль	Дзеркаўшчына	Бяластоўскія	Аўшвенскі	Віцебская	Глыбокі
Латыні, в. 89, Д-2		Латыні	Ігумен	Агінскія	Аўшвенскі	Гродзенская	Іўеўскі
Латышава, в. 76, В-1		не існуе	Лявонталь	Лапашынскія	Браслаўскі	Віцебская	Міёрскі
Латышава, в. 84, Г-1		не існуе	Нямойна	Свянтускі	Віцебскі	Віцебская	Сенненскі
Латышава, в. 76, Б-3		не існуе	Сакалішчы	шл.	Полацкі	Віцебская	Расонскі
Латышонкі, в. 75, В-4		Латышонкі	Міры	шл.	Браслаўскі	Віцебская	Міёрскі
Латышэўка, в. 92, А-4	Лацюсўка	Латышэва	Плюскае	шл.	Аршанскі	Віцебская	Талачынскі
Латышы, в. 75, В-4		Латышы	Друя	Сапегі	Браслаўскі	Віцебская	Міёрскі
Латышы, в. 77, Б-1		Латышы	Шнітэйкі	дзярж.	Полацкі	Віцебская	Расонскі
Латышы, в. 84, А-3		не існуе	Тулава	Кошчыцы	Віцебскі	Віцебская	Віцебскі
Латышы, в. 84, Б-2		Латышы	Астроўна	Пацеі	Віцебскі	Віцебская	Бешанковіцкі
Латышэўшчына, з. 75, Д-1		Латышэ	Відзы Альбухаўтоўскіх	канонікі рэгулярныя	Браслаўскі	Віцебская	Браслаўскі
Лаўкені, в. 89, В-2		Лаўкеніі	Жамаслаў	Шчыты	Аўшвенскі	Гродзенская	Іўеўскі
Лаўкі, в. 75, Г-4		не існуе	Чарос	дзярж. (ген Радзівілаў)	Браслаўскі	Віцебская	Міёрскі
Лаўкі, в. 80, Б-3			Старунойце	шл.	Аўшвенскі		Літва
Лаўкі, в. 83, Д-3		Старыя Лаўкі	Канстанцінава	касцёл	Аршанскі	Віцебская	Чашніцкі
Лаўкі, в. 85, Д-2		Лаўкі	Дуброўна	Сапегі	Аршанскі	Віцебская	Дубровенскі
Лаўкоўчына, в. 90, Д-1	Лаўкоўшчына	Лаўкоўчына	Тоўза	Слізені	Мінскі	Мінская	Стаўбцоўскі
Лаўна, в. 97, А-4	Лаўкі	Лаўна	Лаўна	Сапегі	Гарадзенскі	Гродзенская	Мастоўскі
Лаўрова, в. 72, Д-1			Лаўрова		Полацкі		Расіі
Лаўры, як. 98, В-2		Лаўры	Лаўры	шл.	Вайкавыскі	Гродзенская	Мастоўскі
Лаўрынавец, в. 76, Б-2		не існуе	Асвея	Гільзены	Полацкі	Віцебская	Верхнядзвінскі
Лаўрынавічы, в. 84, Д-1		Лаўрынавічы	Лаўрынавічы	Юдыцкія	Аршанскі	Віцебская	Талачынскі
Лаўрынавічы, в. 98, Д-1		Лаўрынавічы	Лысоўка	дзярж.	Вайкавыскі	Гродзенская	Свіслацкі
Лаўрынаўка, в. 82, Б-2		Лаўрынаўка	Глыбокае	кармелітан	Полацкі	Віцебская	Глыбокі
Лаўрыновічы, о. 98, Г-2		Лаўрыновічы	Зальва	Сапегі	Слонімскі	Гродзенская	Зэльвенскі
Лаўрышаўцы, в. 99, А-3		Лаўрышаўка	Ларышаўцы	Бабкавічы	Новагародскі	Гродзенская	Навагрудскі
Лаўрышкава, в. 72, Г-1			Полацк	дзярж.	Полацкі		Расіі
Лаўрышкавічы, в. 73, Б-4			Яўсеевец	шл.	Полацкі		Расіі
Лаўрэнаўка, в. 84, Д-1	Лаўрашкавічы		Відзінчы	шл.	Аршанскі	Віцебская	Талачынскі
Лаўрэнкі, в. 85, Г-2		Лаўрэнкаўка	Любавічы	Агінскія і Друцкі-Любецкі	Аршанскі		Расіі
Лаўрэнцаева, в. 79, В-1			Лаўрэнцава	шл.	Віцебскі		Расіі
Лаўскі Бярод, в. 89, Б-4		Лаўскі Бярод	Мошкі	шл.	Аўшвенскі	Мінская	Валожынскі
Лаўскія, в. 111, Б-4		Лаўскія	Рудабелка	дзярж. (ген)	Аўшвенскі	Магілёўская	Бялыніцкі
Лаўцы, в. 82, Б-1	Леўцы	Лаўцы	Глыбокае	Радзівілы	Аўшвенскі	Віцебская	Глыбокі
Лаўцы, в. 89, Б-1		Лоўцам	Гайцэнішкі	шл.	Лідскі	Гродзенская	Воранаўскі
Лаўцы, в. 99, А-2		Лаўцы	Лаўцы	шл.	Новагародскі	Гродзенская	Навагрудскі
Лаўцы, в. 99, Б-1		не існуе	Лаўцы	шл.	Новагародскі	Гродзенская	Дзятлаўскі
Лаўчыцы, в. 97, А-1			Пяўлавічы	шл.	Гарадзенскі		Польшча
Лаўчынавічы, в. 88, Г-3		злілася з в. Рылаўцы	Востраў	Юдыцкія	Лідскі	Гродзенская	Лідскі
Лахайка, в. 110, Д-1		Лахайка	Лахка	Радзівілы	Новагародскі	Брэсцкая	Лунінецкі
Лахкі, м. 110, Д-1		Лахка	Лахка	Радзівілы	Новагародскі	Брэсцкая	Лунінецкі
Лахны, в. 77, А-4			Невель	Радзівілы	Полацкі		Расіі
Лаховічына, в. 109, А-3		да 1946 Лаховічына	Лаховічына	Радзівілы і інш.	Новагародскі	Брэсцкая	Лунінецкі
Лашкі, в. 107, Д-3		Люкевцы	Кобрын	дзярж.	Берасцейскі	Брэсцкая	Кобрынскі
Лашкі, в. 88, Д-1		Лашкевы	Болкі	Тышкевічы	Гарадзенскі	Гродзенская	Шчучынскі
Лашкі, в. 97, Б-3		Лашка	Гарожна	дзярж.	Гарадзенскі	Гродзенская	Свіслацкі
Лашэвічы, в. 97, Д-4		Лашэвічы	Мсцібаў	дзярж.	Вайкавыскі	Гродзенская	Свіслацкі
Лашкі, в. 85, Б-1		не існуе	Мікуліна	Агінскія	Віцебскі	Віцебская	Талачынскі
Лашкі, в. 89, В-1		Лашкі	Каледзюжшкі	касцёл	Аўшвенскі	Гродзенская	Воранаўскі
Лашэнцы, в. 92, А-2		Лашэнцы	Чарэя	Сапегі	Аршанскі	Мінская	Круглі
Лашэны, як. 89, Б-4		Лашэны	Лашэны	шл.	Аўшвенскі	Гродзенская	Смаргонскі
Лашэны, в. 90, В-4	Лашыны	Лашэны	Недрэска	дамініканцы	Мінскі	Мінская	Мінскі
Лашэўка, в. 72, Г-4	Лушэўка		Студзянец	шл.	Полацкі		Расіі
Лашкоў, в. 77, А-2	Яшна		Яшна	шл.	Полацкі		Расіі
Лашэўка, в. 84, Б-4		не існуе	Лашэеа		Віцебскі	Віцебская	Віцебскі
Лашчыны, в. 79, Б-1			Велюк	дзярж.	Віцебскі		Расіі
Лаэнполь, в. 74, Д-4		Лаэмполле	Лаэмполь	шл.	Браслаўскі	Віцебская	Браслаўскі
Лаэнполь, в. 105, А-2		Лаэмполле	Лаэмполь	шл.	Мсціслаўскі	Магілёўская	Клімавіцкі
Лебедзевка, м. 90, Б-1	Лебедзсўў	Лебедзевка	Лебедзевка	Радзівілы	Аўшвенскі	Мінская	Маладзечанскі
Лебедзевка, в. 116, А-1		Лебедзевка	Лебедзевка	дзярж. (ген)	Бярэсцейскі		Польшча
Лебядка, м. 98, Д-3	Лябядзь	Лябядзь	Лябядзь	гмахі	Лідскі	Гродзенская	Лідскі
Лебядзёва, в. 94, Б-2		Лебядзеўка	Горы	Сапегіны	Аршанскі	Магілёўская	Горацкі
Лебядзёўка, в. 103, Д-2		Лебядзёўка	Жлобін	Хальскія	Рэчыцкі	Гомельская	Жлобінскі
Лебядзёўка, в. 104, Г-1		Лебядзёўка	Карма	Быкоўскія	Рэчыцкі	Гомельская	Карміцкі
Лева, в. 76, Д-3		Левае	Архоўна	шл.	Полацкі	Віцебская	Полацкі
Левашцова, в. 73, Д-1			Дольскоі	шл.	Полацкі		Расіі
Левашкі, в. 108, Б-1	Левшкі	Левшкі	Бярозка-Картуз	картэзіянцы	Берасцейскі	Брэсцкая	Бярозаўскі
Левашы, в. 89, Г-1		Левашы	Тацоры	віленскі біскуп	Лідскі	Гродзенская	Лідскі
Левашы, в. 113, Д-2	Леўшы	Левашы	Засла	дзярж. (ген Юдыцкія)	Рэчыцкі	Гомельская	Рэчыцкі
Легчо, в. 94, Б-4			Легчо	шл.	Мсціслаўскі		Расіі
Легушоўшчына, як. 90, Б-3	Логусўшчына	да 2004 Легушоўшчына	Легушоўшчына	шл.	Мінскі	Мінская	Маладзечанскі
Леднёвічы, в. 84, Г-3		Леднёвічы	Скаляны	Сянгушкі	Аршанскі	Віцебская	Сенненскі
Леднікі, в. 90, Д-3		не існуе	Дзмухоўчына	Радзівілы	Мінскі	Мінская	Дзяржынскі
Леднікі, в. 90, Д-3		Леднікі	Койданаў	Радзівілы	Мінскі	Мінская	Дзяржынскі
Леднянская Слабада, в. 85, Г-1		не існуе	Дуброўна	Сапегі	Аршанскі	Віцебская	Дубровенскі
Лежнікі, в. 93, Д-2		Лежнікі	Буйны	Сапегі	Аршанскі	Віцебская	Магілёўскі
Лежні, в. 77, Б-1	Зарочча	Межна	Дворышчы	дзярж.	Полацкі	Віцебская	Расонскі
Лежнікі, в. 85, А-2			Мікуліна	Агінскія	Віцебскі		Расіі
Лёзна, м. 85, Б-1		Лёзна	Лёзна	Агінскія	Віцебскі	Віцебская	Лёзненскі
Лейбагалі, в. 87, В-3			Лейпуны	віленскі біскуп	Гарадзенскі		Літва
Лейдава, в. 81, Д-3		Лейпава	Куранец	інш.	Аўшвенскі	Мінская	Вілейскі
Лейлы, в. 90, Б-2		не існуе	Маладзечна	Агінскія	Аўшвенскі	Мінская	Маладзечанскі
Лейцы, в. 81, В-4		Лейцы	Лейцы	шл.	Аўшвенскі	Мінская	Маладзечанскі
Лейчыцы, в. 102, Г-4	Клетныцы	Лейчыцы	Дакраніванавы	езуіты	Рэчыцкі	Магілёўская	Бабруйскі
Лейчыцы, в. 103, Г-1		злілася з в. Цюнічы	Цюнічы	Аскоркі	Рэчыцкі	Гомельская	Рагачоўскі
Лекадзёўка, в. 90, В-4		Лекадзёўка	Прудзішча	шл.	Мінскі	Мінская	Мінскі
Лель, в. 74, Д-3			Дэйсліші	дзярж.	Аўшвенскі		Літва
Лелюкі, в. 117, А-1		Лелюкаві	Рагна	дзярж.	Кіраменіцкія Польскае	Брэсцкая	Кобрынскі
Лелікі, в. 79, Г-1			Вярхоўе		Віцебскі		Расіі
Лельчыцкая Рудня, в. 120, Б-3	Уборацкіх Рудні, Каросцін	Новае Палессе (да 1964 Каросцін)	Убарцы	віленскі біскуп	Мазырскі	Гомельская	Лельчыцкі
Лельчыцы, м. 120, Б-3	Лейчыцы, Убарцы	Лельчыцы	Убарцы	віленскі біскуп	Мазырскі	Гомельская	Лельчыцкі
Лелюкі, в. 83, В-3		Лялюкі	Чаніжкі	Лопаты	Полацкі	Віцебская	Бешанковіцкі
Лемешэўка, в. 78, Б-1			Ельмянка	дзярж.	Віцебскі		Расіі
Ленкаўшчына, в. 79, Г-1			Чэлкі	касцёл	Віцебскі		Расіі
Ленчы, в. 77, В-2		не існуе	Сітна	дзярж.	Полацкі	Віцебская	Полацкі
Ленчыцы, в. 84, Д-2	Ленчіца	Ленчыцы	Ленчыцы	Сянгушкі	Аршанскі	Віцебская	Талачынскі
Ленчыцы, в. 78, Б-1			Ельмянка	дзярж.	Віцебскі		Расіі
Ленчыцы, в. 81, Д-2			Урэчча	дзярж.	Аўшвенскі	Гродзенская	Смаргонскі
Ленчыцы, в. 85, В-2		Ленчыцы	Рудня	Агінскія	Аршанскі		Расіі
Ленчыцы, в. 85, В-3			Рудня	Агінскія	Аршанскі		Расіі
Ленчыцавічы, ас. 118, А-4		злілася з в. Ленчыцавічы	Ленчыцавічы	шл.	Пінскі	Брэсцкая	Пінскі
Ленчыцавічы, в. 118, А-4		Ленчыцавічы	Ленчыцавічы	шл.	Пінскі	Брэсцкая	Пінскі
Ленчыцы, в. 110, А-2	Леазнавічы	Ленчыцы	Слуцк	Радзівілы	Новагародскі	Мінская	Салігорскі
Ленін, м. 110, Г-3	Ленінка	Ленін	Слуцк	Радзівілы	Новагародскі	Гомельская	Жыткавіцкі
Ленкаўшчына, в. 89, Б-3		Ленкаўшчына	Ленкаўшчына	шл.	Аўшвенскі	Гродзенская	Аўшвенскі
Ленкаўшчына, ас. 89, Б-4		Ленкаўшчына	Ленкаўшчына	шл.	Аўшвенскі	Гродзенская	Смаргонскі
Ленкаўшчына, в. 90, Б-1		Ленкаўшчына	Ленкаўшчына	шл.	Аўшвенскі	Мінская	Маладзечанскі
Ленкі, в. 100, Г-4		Ленкі	Гроззр	унійці архімандрыт	Новагародскі	Мінская	Слуцкі
Лепаўшчына, в. 90, А-3	Лепаўшчына	Лепаўшчына	Ілія	Сапегіны	Мінскі	Мінская	Вілейскі
Лепель, м. 83, В-1		Лепель	Лепель	бярвядзінцы	Полацкі	Віцебская	Лепельскі
Лепі, в. 89, Б-1		Вялікія Лепі	Каменшкі	шл.	Аўшвенскі	Гродзенская	Аўшвенскі
Лепясы, в. 107, Г-3	Лапясы	Вялікія Лапясы	Лепясы	шл.	Берасцейскі	Брэсцкая	Кобрынскі
Лесавая, в. 84, А-2		да 1988 Лясавая	Хоцянск	Богамольцы і інш.	Віцебскі	Віцебская	Віцебскі
Лесавая Буда, в. 103, Д-4		Лясавая Буда	Мекжуланы	дзярж.	Рэчыцкі	Гомельская	Карміцкі
Лескава, в. 77, Д-2		не існуе	Лескова	шл.	Полацкі	Віцебская	Шумілінскі
Лескавец, з. 91, Г-1		Лескаўка	Прылесы	уніяцкі мітрапаліт	Мінскі	Мінская	Мінскі
Лескавічы, в. 84, А-1		Лескавічы	Лескавічы	шл.	Віцебскі	Віцебская	Шумілінскі
Лескі, в. 98, Д-1		да 1971 Ляскі	Гарнастаеўшчы	шл.	Вайкавыскі	Гродзенская	Свіслацкі
Лесна, в. 98, Г-2		Лешна	Лесна	шл.	Вайкавыскі	Гродзенская	Зэльвенскі
Лесна, м. 106, Д-1	Лесна Падлюскя				Каралевецка Польскае		Польшча
Леснікі, в. 75, Д-4		Ляснікі	Залессе	Цеханавецкія	Полацкі	Віцебская	Глыбокі
Лесніцы, в. 76, В-1	Леснікова	не існуе	Лясоніцы	Лапашынскія	Браслаўскі	Віцебская	Міёрскі
Лесніцы, в. 82, Д-1		Лясніцы	Лясніцы	Каменскі	Мінскі	Мінская	Лагойскі
Лесніцы, в. 84, Г-1		Лясніцы	Горы	шл.	Віцебскі	Віцебскі	Сенненскі

Назвы населеных пунктаў, нумар старонкі і індэкс	Варыянты назваў паводле крыніц	Сучасныя назвы	Да якога маёнтка належала	Уладанне	Павет ВКЛ, краіна	Сучасная прыналежнасць	
						вобласць	раён, краіна
Ляснікі, в. 88, Д-3		Ляснікі	Лебядзь	гаспы	Лідскі	Гродзенская	Лідскі
Ляснікі, в. 90, В-1		Ляснікі	Пяршай	віленскі біскуп	Ашмянскі	Мінская	Валожынскі
Ляснікі, вс. 90, В-2		Ляснікі	Ляснікі	шл.	Мінскі	Мінская	Валожынскі
Ляснікі, х. 94, В-3		не існуе	Ляснікі	прывілеяваны арэнтэйскі	Мсціслаўскі	Магілёўская	Мсціслаўскі
Ляснікі, в. 96, А-4			Гарадзея	дзярж.	Гарадзенскі		Польшча
Ляснікі, в. 97, Г-4		Ляснікі	Ляснікі	касцёл	Вайкавыскі	Гродзенская	Вайкавыскі
Ляснікі, в. 97, Г-4		Ляснікі	Рось	шл.	Вайкавыскі	Гродзенская	Вайкавыскі
Ляснікова, в. 78, Б-1		не існуе	Усвят	дзярж.	Віцебскі	Віцебская	Гарадокскі
Лясніца, в. 92, Д-2	Лошніца	Лясніца	Любанавы	дзярж.	Аршанскі	Мінская	Барысаўскі
Лясечны, в. 87, Г-3		Лясніца	Калонкавічы	касцёл	Гарадзенскі	Гродзенская	Гарадзенскі
Лясненяны, в. 99, Б-2		Лясненяны	Кусіны	базыльяны	Новагародскі	Гродзенская	Дзятлаўскі
Лятні, в. 81, Д-4	Лютні	Лятні	Субочы	Асмерскі?	Ашмянскі	Мінская	Мядзельскі
Лятні, з. 75, Д-4		Лятні	Залесіся	базыльяны	Полацкі	Віцебская	Лёзненскі
Лятцы, в. 99, А-4		Лядзі	старый двор	шл.	Новагародскі	Гродзенская	Карэліцкі
Лятцы, в. 84, А-2		не існуе	Лятцы	шл.	Віцебскі	Віцебская	Віцебскі
Лятцы, в. 84, А-2		Вялікія Лятцы	Лятцы	шл.	Віцебскі	Віцебская	Віцебскі
Лятчаны, в. 103, Г-1		Лятчаны	Добасна	вдавы	Рэчыцкі	Магілёўская	Кормянскі
Лярэшка, в. 77, Г-4		не існуе	Ельчыца	дзярж.	Віцебскі	Віцебская	Гарадокскі
Ляхканака, в. 84, А-4		не існуе	Талуціна	Аглюскія	Віцебскі	Віцебская	Віцебскі
Лясіўчына, з. 90, Д-4		Лясіўчына	Прылукі	шл.	Мінскі	Мінская	Мінскі
Лясіна, в. 106, Г-4	Лясічанка	Лясянка	Чарнарэчыцы	Радзівілы	Берасцейскі	Брэсцкая	Камянецкі
Лясінскія Рудзкія, в. 72, Д-3			Полацк	дзярж.	Полацкі		Расіі
Лясіцкая, в. 78, Б-3		Лясіцкая Сяло	Усвят	дзярж.	Віцебскі	Віцебская	Гарадокскі
Лясіна, в. 106, Г-4		Лясіна	Чарнарэчыцы	Радзівілы	Берасцейскі	Брэсцкая	Камянецкі
Лясіна, в. 116, Б-1			Славяцічы	Радзівілы	Берасцейскі		Польшча
Лясіні, в. 121, А-1		Лясіна	Скірглавка	Аскерві	Мазырскі	Гомельская	Мазырскі
Лясіні, в. 121, В-3		Лясіна	Скірглавка	Аскерві	Мазырскі	Гомельская	Ельскі
Лясінкова, з. 75, Б-4		не існуе	Друя	Сапегі	Полацкі	Віцебская	Верхнядзвінскі
Лясніца, в. 91, Д-1	Лясніца	Лясніца	Лясніца	віленскі біскуп	Мінскі	Мінская	Пухавіцкі
Лясіна, в. 72, Д-3			Полацк	дзярж.	Полацкі		Расіі
Лясіна, в. 76, Б-2		Лясіна	Зябкі	шл.	Полацкі	Віцебская	Верхнядзвінскі
Лясіна, в. 85, Б-3			Рудня	Аглюскія	Аршанскі		Расіі
Лясіна, з. 90, Б-1	Лашаны	Лясіна	Лясіна	шл.	Ашмянскі	Мінская	Маладзечанскі
Лясіна, в. 100, Д-2	Лошні, Лошна	Лясіна	Цімкавічы	Радзівілы	Новагародскі	Мінская	Капыльскі
Лясінаўка, в. 99, А-2		Вялікая Лясінаўка	Пагасцяны	дзярж.	Новагародскі	Гродзенская	Навагрудскі
Лясіна, в. 93, А-3		Лясічы	Копысь	Радзівілы	Аршанскі	Віцебская	Аршанскі
Лясіна, в. 93, А-3		Лясіна	Лясіна	дамінікацы	Аршанскі	Віцебская	Аршанскі
Лясіна, мн. 109, Д-1			у межах г. Пінск	Лясіна	базыльяны	Пінскі	Брэсцкая
Лясічына, в. 84, Д-2		Лясіцкая	Лясічына		Аршанскі	Віцебская	Талачынскі
Лясічына, в. 86, Б-3			Гарадзея	дзярж.	Гарадзенскі		Польшча
Лясічаненты, в. 81, Д-1		Лясічанаты	Войстам	шл.	Ашмянскі	Гродзенская	Смаргонскі
Лясічанка, в. 89, Д-2		Лясічанка	Усяхолка	касцёл	Новагародскі	Гродзенская	Навагрудскі
Лясічанка, в. 94, В-4	Лясічынка	Малая Лясічанка	Лясічанка	шл.	Мсціслаўскі	Магілёўская	Мсціслаўскі
Лясічынка, в. 102, Г-4		Лясічанка	Добасна	вдавы	Рэчыцкі	Магілёўская	Краснаполь
Лясічанкі, в. 94, В-4		Вялікая Лясічанка	Лясічанкі	шл.	Мсціслаўскі	Магілёўская	Мсціслаўскі
Лібаравічына, в. 82, В-1	Лібаравічына	Лібаравічына	Парафіяльнай	віленскі капітул	Ашмянскі	Віцебская	Докшыцкі
Ліва, з. 72, Д-2			Ліва	спупы	Полацкі		Расіі
Ліцца, в. 72, Г-2			Полацк	дзярж.	Полацкі		Расіі
Лігі, в. 86, Б-3		Лігі	Пальшыны	Жабы	Ашмянскі	Гродзенская	Ашмянскі
Лігуны, в. 74, Г-3			Губкаві	шл.	Браслаўскі		Ліпаў
Ліда, г. 88, Г-4		Ліда	Ліда	дзярж.	Лідскі	Гродзенская	Лідскі
Лідзяны, в. 98, Д-1		Лідзяны	Гарнастаевічы	шл.	Вайкавыскі	Гродзенская	Свіслацкі
Лідыны, в. 107, Д-1		Лідыно	Збіраці		Берасцейскі	Брэсцкая	Брэсцкі
Ліжэйкі, в. 99, Б-1		Ліжэйкі	Ельчы	Тызенгаўзы	Новагародскі	Гродзенская	Дзятлаўскі
Лік, м. 86, Г-1					Каралеўства Прусіі		Польшча
Лікоўка, в. 97, А-3		Лікоўка	Гарадна	дзярж.	Гарадзенскі	Гродзенская	Гродзенскі
Лінава, в. 121, В-3		Ліпаў	Барбароў	Аскерві	Мазырскі	Гомельская	Ельскі
Лінявіны, в. 100, В-3			Слуск	Радзівілы	Новагародскі	Мінская	Капыльскі
Лінкаўчына, з. 75, Г-3	Лешкаўчына	Лінкаўчына	Брасціцкі	дзярж.	Браслаўскі	Віцебская	Міёрскі
Лінкаўчына, в. 92, Б-1		Лінкаўчына	Барысаў	дзярж.	Аршанскі	Мінская	Барысаўскі
Лінкі, в. 87, Г-3		Лінкі	Каплянавічы	касцёл	Гарадзенскі	Гродзенская	Гарадзенскі
Лінкамень, м. 74, Д-2			Тарпоўні	віленскі біскуп	Браслаўскі		Расіі
Лінна, в. 84, Г-3	Лінкая	да 1970 х Лінка	Смаляны	Сянчукі	Аршанскі	Віцебская	Сенненскі
Лінная, в. 84, В-3		Смаляны	Смаляны	Сянчукі	Віцебскі	Віцебская	Сенненскі
Лінная, в. 84, В-3		не існуе	Смаляны	Сянчукі	Віцебскі	Віцебская	Сенненскі
Лінова, в. 107, В-3		Лінава	Лінова	шл.	Берасцейскі	Брэсцкая	Пружанскі
Лінсўка, в. 107, В-3	Араначыцы	Араначыцы	Лінсўка	шл.	Берасцейскі	Брэсцкая	Пружанскі
Ліна, в. 99, В-4		Высокая Ліпа	Нясеж	Радзівілы	Новагародскі	Мінская	Нясвіжскі
Ліпа, в. 100, В-1		Вялікая Ліпа	Нясеж	Радзівілы	Новагародскі	Мінская	Нясвіжскі
Ліпа, в. 113, А-3		Ліпа	Дуравічы	дзярж. (ген)	Рэчыцкі	Гомельская	Буда-Кашалёўскі
Ліпава, з. 76, В-1		Ліпава 1	Лявончаліх	Лапацінскія	Браслаўскі	Віцебская	Міёрскі
Ліпава, в. 76, Б-2		не існуе	Зябкі	Пласкі	Полацкі	Віцебская	Верхнядзвінскі
Ліпава, в. 82, Б-3		Ліпава	Ліпава	Корсакі	Полацкі	Віцебская	Глыбокі
Ліпава, в. 83, А-1		Ліпаўкі	Бікшлічы	шл.	Полацкі	Віцебская	Чашніцкі
Ліпава, в. 86, В-3			Гарадна	дзярж.	Гарадзенскі		Польшча
Ліпава, з. 100, Б-2		не існуе	Зельцавічы	бенядыктынкі	Мінскі	Мінская	Дзяржынскі
Ліпава, к. 116, А-4		Ліпава	Ліпава	шл.	Берасцейскі	Брэсцкая	Кобрынскі
Ліпавая Гара, в. 76, В-4		не існуе	Грыбло	шл.	Полацкі	Віцебская	Расонскі
Ліпавіцы, в. 78, Б-2			Невель	Радзівілы	Полацкі		Расіі
Ліпавічы, в. 83, Г-4		Вялікія Ліпавічы	Ліпавічы	шл.	Аршанскі	Віцебская	Чашніцкі
Ліпаў, в. 112, Г-3		Ліпаў	Вязак	дзярж.	Мазырскі	Гомельская	Калінкавіцкі
Ліпаўка, в. 78, А-1		Ліпаўкі	Лявончаліх	Лапацінскія	Полацкі	Віцебская	Верхнядзвінскі
Ліпаўка, в. 78, А-1	Ліпаўка		Спаскае	шл.	Полацкі		Расіі
Ліпаўка, в. 81, А-3		Ліпаўка	Лучай	Аглюскія	Ашмянскі	Віцебская	Пастаўскі
Ліпаўка, в. 103, А-3		Ліпаўка	Быкаў	Сапегі	Аршанскі	Магілёўская	Быхаўскі
Ліпаўка, в. 105, Б-4		Ліпаўка	Кожыч	дзярж.	Мсціслаўскі	Магілёўская	Хоцімскі
Ліпаўкі, з. 75, В-4		Ліпаўка	Чарэс	дзярж. (ген Радзівілы)	Браслаўскі	Віцебская	Міёрскі
Ліпаўкі, в. 82, Б-2	Ліпаўка	Ліпаўкі	Замошша	шл.	Ашмянскі	Віцебская	Докшыцкі
Ліпаў Ручай, в. 106, В-2		Ліпаўка	Крычаў	дзярж.	Мсціслаўскі	Магілёўская	Касцюковіцкі
Ліпаўцына, в. 76, Г-1		Ліпаўцына	Мікалаева	Базігрд	Полацкі	Віцебская	Міёрскі
Ліпеі, в. 103, Г-1		Ліпеі	Магілёў	дзярж.	Аршанскі	Магілёўская	Магілёўскі
Ліпіна, в. 76, В-4		не існуе	Арцёнкавічы	дзярж. (ген)	Полацкі	Віцебская	Полацкі
Ліпіна, в. 97, Б-1			Гарадна	дзярж.	Гарадзенскі		Польшча
Ліпінцкая Буда, в. 113, А-2		Буда	Карма	дзярж. (ген)	Рэчыцкі	Гомельская	Буда-Кашалёўскі
Ліпінчы, в. 113, А-2		Ліпінчы	Карма	дзярж. (ген)	Рэчыцкі	Гомельская	Буда-Кашалёўскі
Ліпінкі, в. 115, Б-4			Сямяцічы	Радзівілы	Берасцейскі		Польшча
Ліпінскі, з. 94, А-1		не існуе	Раманава	Радзівілы	Аршанскі	Віцебская	Дубровенскі
Ліпіны, в. 106, А-4			Берасце	дзярж.	Берасцейскі		Польшча
Ліпінцы, в. 88, Б-3		Ліпінка	Ліпічна	Радзівілы	Лідскі	Гродзенская	Шчучынскі
Ліпічна, в. 98, А-3		Ліпічна	Ліпічна	Радзівілы	Лідскі	Гродзенская	Шчучынскі
Ліпка, в. 100, Б-1	Ліпкі, Ліпцы	Сасна Ліпка	Нясеж	Радзівілы	Новагародскі	Мінская	Нясвіжскі
Ліпкі, в. 83, Г-2		Ліпкі	Халоненчы	Храптавічы	Аршанскі	Віцебская	Лепельскі
Ліпкі, з. 91, А-2		не існуе	Камень	Тышкевічы	Менскі	Мінская	Лагойскі
Ліпкі, з. 91, А-3		Ліпкі	Камень	Тышкевічы	Менскі	Мінская	Лагойскі
Ліпкі, з. 92, Б-1		Ліпкі	Замаканне	касцёл	Аршанскі	Мінская	Барысаўскі
Ліпкуны, в. 88, Г-3		Ліпкуны	Перавозы	Тышкевічы	Лідскі	Гродзенская	Воранаўскі
Ліпляніская, в. 84, Г-2		Ліпляніск	Смаляны	Сянчукі	Аршанскі	Віцебская	Сенненскі
Ліпляны, в. 82, Б-3	Ліпляны	Ліпляні	Галубіны	шл.	Полацкі	Віцебская	Глыбокі
Ліпляны, в. 120, Б-4		Ліпляны	Убарць	віленскі біскуп	Мазырскі	Гомельская	Лельчыцкі
Ліпна, в. 106, В-4		Ліпна	Камянюк	дзярж.	Берасцейскі	Брэсцкая	Камянецкі
Ліпнёўка, в. 81, Д-3		Ліпнёўка	Ліпнёвічы	дзярж.	Ашмянскі	Мінская	Мядзельскі
Ліпні, в. 90, Д-3		Ліпні	Койданаў	Радзівілы	Менскі	Мінская	Дзяржынскі
Ліпнік, з. 82, В-4		Ліпнік	Ліпнік	шл.	Менскі	Віцебская	Докшыцкі
Ліпнік, в. 77, Г-2		не існуе	Дварац	шл.	Полацкі	Віцебская	Полацкі
Ліпнікі, в. 81, А-3		Ліпнікі	Паставы	Тызенгаўзы	Ашмянскі	Віцебская	Пастаўскі
Ліпнікі, в. 108, Д-2		Ліпнікі	Драгічын	дзярж. (ген)	Пінскі	Брэсцкая	Драгічынскі
Ліпнікі, в. 109, В-2		Ліпнікі	Пагост	Друцкі-Любецкі	Пінскі	Брэсцкая	Пінскі
Ліпнікі, в. 112, Б-2		Ліпнікі	Бабруйск	дзярж.	Рэчыцкі	Гомельская	Светлагорскі
Ліпніца, в. 106, Д-2			Берасце	дзярж.	Берасцейскі		Польшча
Ліпніцкі, з. 100, В-2	Ліпіноі	не існуе	Нясеж	Радзівілы	Новагародскі	Мінская	Нясвіжскі
Ліпніцкі, в. 80, Д-3		Ліпніцкі	Вераўцы	дамінікацы і шл.	Віленскі	Гродзенская	Астравецкі
Ліпніцкі, м. 89, Г-1		Ліпніцкі	Ліпніцкі	дзярж.	Ашмянскі	Гродзенская	Ашмянскі
Ліпны, в. 84, Б-1		Ліпна	Астрэйна	Пацеі	Віцебскі	Віцебская	Сенненскі
Ліпнягі, з. 73, В-4			Ліпнягі		Полацкі		Расіі
Ліпнягі, в. 85, В-2			Любанавы	Аглюскія і Друцкі-Любецкі	Аршанскі		Расіі
Ліпнякі, в. 86, Б-4			Гарадна	дзярж.	Гарадзенскі		Польшча

Назвы населеных пунктаў, нумар старонкі і індэкс	Варыянты назваў (заводзіе крыніц	Сучасныя назвы	Да якога маёнтка належала	Уладанне	Павет ВКЛ, краіна	Сучасная прыналежнасць	
						вобласць	раён, краіна
Ліпова, в. 86, Б-4	Ліпінкі		Горадна	дзярж.	Гарадзенскі		Польшча
Ліпоўка, в. 115, В-4					Берасцейскі		Польшча
Ліпск, в. 82, В-3		Ліпск	Берэзно	Чарнецкія	Мінскі	Віцебская	Дзісненскі
Ліпск, в. 87, Д-1			Ліпск	шл.	Гарадзенскі		Польшча
Ліпск, в. 87, Д-1			Ліпск	шл.	Гарадзенскі		Польшча
Ліпск, м. 87, Д-1			Горадна	дзярж.	Гарадзенскі		Польшча
Ліпск, в. 93, В-1		Ліпск	Цецерын	Агінскія	Аршанскі	Магілёўская	Крупскі
Ліпск, м. 109, А-1		Ліпск	Ліпск	езуіты	Новагародскі	Брэсцкая	Ляхавіцкі
Ліпск, в. 109, В-4		Ліпск	Кажан-Гарадок	Шчыты	Новагародскі	Брэсцкая	Пінскі
Ліпункі, в. 78, А-2			Новель	Радзівілы	Полацкі		Расія
Ліпянёва, в. 90, Б-3	Ліпнёва	Ліпянкі	Заслаў	Пшаздзецкія	Мінскі	Мінская	Мінскі
Лісава Буда, в. 94, Б-4			Калюкоўкі	Гальяноні	Мсціслаўскі		Расія
Лісавічы, в. 82, В-1		Лісавічы	Сітца	Бжастоўскія	Аршанскі	Віцебская	Докшыцкі
Лісавольля, в. 115, Б-2			Берэсце	дзярж.	Берасцейскі		Польшча
Лісаўшчына, з. 90, Д-3		Лісаўшчына	Койданаў	Радзівілы	Мінскі	Мінская	Дзяржынскі
Лісаўшчына, в. 100, Б-3		Лісаўшчына	Койданаў	Радзівілы	Мінскі	Мінская	Уздзенскі
Лісіна, в. 91, А-3	Лясіно	Лісіно	Скуліна	шл.	Мінскі	Мінская	Барысаўскі
Лісіца, м. 72, Д-4			Пераляссе	шл.	Полацкі	Віцебская	Расія
Лісіцы, в. 77, Г-1		злілася з в. Палата	Дварэц	шл.	Полацкі	Віцебская	Полацкі
Лісіцы, в. 81, Б-4		Лісіцы	Смян	Хадкевічы	Аршанскі	Віцебская	Пастаўскі
Лісіцы, в. 82, А-3		Лісіцы	Багушэвічы	шл.	Полацкі	Віцебская	Лёзненскі
Лісіцы, в. 90, В-3		Лісіцы	Гуя	Валадковічы	Мінскі	Мінская	Мінскі
Лісінкі, в. 103, А-4		Лісінкі	Магілёў	дзярж.	Аршанскі	Магілёўская	Быхаўскі
Лісічына, в. 79, В-1			Волак	дзярж.	Віцебскі		Расія
Лісічына, в. 82, А-4		Лісічына	Лісічына	касцёл	Полацкі	Віцебская	Уладкі
Лісічына, в. 83, Д-2	Лісічын	Лісічына	Лісічына	шл.	Аршанскі	Мінская	Крупскі
Лісічына, в. 84, А-3		не існуе	Лісічына	шл.	Віцебскі	Віцебская	Віцебскі
Лісічына, в. 84, Д-3		не існуе	Лісічына	шл.	Аршанскі	Віцебская	Аршанскі
Лісічыны, в. 108, В-2		Лісічыцы	Алішкі	касцёл	Слонімскі	Брэсцкая	Берэзавскі
Ліскаў, в. 100, Д-1		Ліскава	Клецк	Радзівілы	Новагародскі	Мінская	Клецкі
Лісіч, в. 94, В-3		не існуе			Мсціслаўскі	Магілёўская	Мсціслаўскі
Лісіч, в. 103, Д-1		Лісіч	Лісіч	базыльяны	Рэчыцкі	Гомельская	Рагачоўскі
Лісіч, в. 110, А-4		Лісіч	Слуск	Радзівілы	Новагародскі	Мінская	Любанскі
Лісіч, в. 113, Г-1		Лісіч	Рэчыца	дзярж.	Рэчыцкі	Гомельская	Рэчыцкі
Лісіна, в. 76, А-3		Лісіна	Полацк	дзярж.	Полацкі	Віцебская	Верхнядзвінскі
Лісовіны, р. 119, А-3		Лісовіны	Давыд-Гарадок	Радзівілы	Пінскі	Брэсцкая	Столінскі
Лісўшыцы, в. 106, В-4		Лісўчыцы	Тупаліч	Бжастоўскія	Берасцейскі	Брэсцкая	Камянецкі
Ліся Рыма, в. 84, А-3		не існуе	Ліся Рымы	Багамольцы і інш.	Віцебскі	Віцебская	Віцебскі
Лістападавічы, в. 110, Б-3		Лістападавічы	Слуцк	Радзівілы	Новагародскі	Мінская	Слуцкі
Лістапады, в. 85, Б-4		Лістапады	Гарадзечна	Вальдовічы	Аршанскі	Мінская	Валожынскі
Ліствін, в. 120, Д-4			Камянецкінка	віленскі біскуп	Мазырскі		Украіна
Лісуны, в. 84, Г-3		Замастоўча	Бабіна	дзярж.	Аршанскі	Віцебская	Аршанскі
Лісуны, в. 93, А-2		Лісуны	Шклоў	Чартарыйскія	Аршанскі	Віцебская	Аршанскі
Лісуны, в. 100, В-2		Лісуны	Лісуны	шл.	Новагародскі	Мінская	Мсціслаўскі
Лісуны, в. 101, Д-1		Лясуны	Гроздзі	уніяцкі архімандрыт	Ніжнегародскі	Мінская	Слуцкі
Лісцін, в. 122, Б-2		Лісцін	Брагін	Ракацій?	Каралеўства Польскае	Гомельская	Хойніцкі
Лісцы, в. 76, В-3		злілася з в. Лагуны	Белае	шл.	Полацкі	Віцебская	Полацкі
Лісцічна, в. 109, Д-1		Лісцічна	Пагэтавіце	езуіты	Пінскі	Брэсцкая	Пінскі
Літаварцы, в. 99, Б-1		Літаварцы	Ельня	Тызенгаўзы	Слонімскі	Гродзенская	Дзятлаўскі
Літавец, в. 100, Б-3		не існуе	Зяньковічы	Бенядзіцінкі	Мінскі	Мінская	Дзяржынскі
Літаравішына, в. 99, Б-3		Літаравішына	Варона	нясвіжскія	Новагародскі	Гродзенская	Карэліцкі
Літва, в. 90, Б-1		Літва	Пальчаўцы	Сулістроўскія	Аршанскі	Мінская	Мядзельскі
Літва, в. 90, Д-2		Літва	Літва	шл.	Мінскі	Мінская	Стаўбцоўскі
Літва, в. 98, Д-4		Літва	Жыравец	шл.	Слонімскі	Гродзенская	Слонімскі
Літва, в. 99, Г-3		Літва	Лякаевічы	Масальскія	Новагародскі	Брэсцкая	Ляхавіцкі
Літва, в. 100, Б-3		Літва			Мінскі	Мінская	Уздзенскі
Літвінава, в. 72, Д-1			Полацк	дзярж.	Полацкі		Расія
Літвінава, в. 73, В-4			Літвінава	царква	Полацкі		Расія
Літвінава, в. 76, Б-3		не існуе	Зябкі	Гласкі	Полацкі	Віцебская	Верхнядзвінскі
Літвінава, в. 77, Б-2		не існуе	Тродзевічы	шл.	Полацкі	Віцебская	Расонскі
Літвінава, в. 77, Д-1		не існуе	Арлова	шл.	Полацкі	Віцебская	Полацкі
Літвінава, в. 78, В-1		не існуе	Усват	дзярж.	Віцебскі	Віцебская	Гарадоцкі
Літвінава, в. 84, Б-1		не існуе	Пайлавічы	шл.	Віцебскі	Віцебская	Бешанковіцкі
Літвінаўка, в. 72, Г-1			Антонавічы		Полацкі		Расія
Літвінаўшчына, з. 76, Б-1		у межах г. Верхнядзвінск	Часо-вель	Шчыты	Полацкі	Віцебская	Верхнядзвінскі
Літвінкі, в. 81, Б-2		Літвінкі	Дукі	касцёл	Аршанскі	Віцебская	Пастаўскі
Літвінкі, в. 97, Б-3		Літвінкі	Свіслач	Агінскія	Гарадзенскі	Гродзенская	Гродзенскі
Літвінкі, в. 107, Г-2		Літвінкі	Кобрын	дзярж.	Берасцейскі	Брэсцкая	Кобрынскі
Літвіны, в. 82, Д-2		Літвіны	Аміневаны	Корсакі	Мінскі	Мінская	Лагойскі
Літвіны, в. 80, Г-3		Літвіны	Літвіны	шл.	Аршанскі	Гродзенская	Астравецкі
Літоўка, в. 93, А-2		Літоўка	Літоўка	уніяцкі мітрапаліт	Новагародскі	Гродзенская	Навагрудскі
Літоўка, в. 99, Д-3		Літоўка	Лякаевічы	Масальскія	Новагародскі	Брэсцкая	Ляхавіцкі
Літоўскае, ак. 93, Б-2		Літоўскае	Літоўскае		Аршанскі	Магілёўская	Крупскі
Літоўскае, в. 108, Д-1		Літоўск	Валавель	шл.	Берасцейскі	Брэсцкая	Драгічынскі
Літоўскае, в. 93, Б-3		Літоўск	Шклоў	Чартарыйскія	Аршанскі	Магілёўская	Шклоўскі
Літоўскі Бор, в. 84, Г-1		Дубаўцы	Немойта	Санчукі	Віцебскі	Віцебская	Сенненскі
Літоўшчына, в. 82, В-2		Літоўцы	Літоўцы	Радзівілы	Аршанскі	Віцебская	Докшыцкі
Літоўшчына, в. 75, В-2		Літоўшчына	Літоўшчына	Корсакі	Браслаўскі	Віцебская	Браслаўскі
Літуская, в. 84, Г-3		Літуская	Сямятнік	Санчукі	Аршанскі	Віцебская	Сенненскі
Літыд, в. 98, А-4		не існуе	Здзядуп	Радзівілы	Слонімскі	Гродзенская	Дзятлаўскі
Ліўе, в. 100, А-2		Ліўе	Койданаў	Радзівілы	Мінскі	Мінская	Дзяржынскі
Лкаленск, в. 107, Б-2		Лкасельцы	Лкасельцы	дзярж.	Берасцейскі	Брэсцкая	Пружанскі
Лкалеще, в. 77, А-3			Калюжская (да 1969 Лкасельцы)	Радзівілы	Полацкі		Расія
Лкасельцы, в. 97, Б-3			Лкасельцы	Фінаск	Берэсвіскі	Гродзенская	Смаргонскі
Лкасельцы, в. 99, В-4			Лкасельцы	Чарнкаў	шл.	Новагародскі	Брэсцкая	Баранавіцкі
Лкачкі, в. 87, Г-4			Лкачкі	Горадня	дзярж.	Гарадзенскі	Гродзенская	Гродзенскі
Лкачкі, в. 90, Г-2			Лкачкі	Лкоцін	шл.	Мінскі	Мінская	Валожынскі
Лкачкі, в. 90, Г-3			Лкачкі	Ракаў	Сангушкі	Мінскі	Мінская	Мінскі
Лкачкі, в. 93, Б-4			Лкачкоя	Горкі	Салагубы	Аршанскі	Магілёўская	Горацкі
Лкаўль, в. 100, А-2			Лкаўль		шл.	Мінскі	Мінская	Стаўбцоўскі
Лкачкі, в. 107, Б-3			Лкачкі	Відна	шл.	Берасцейскі	Брэсцкая	Пружанскі
Лкаючэршына, в. 100, А-3	Лкасеўшчына	Лкаючэршына	Койданаў	Радзівілы	Мінскі	Мінская	Дзяржынскі
Лкінічы, в. 93, Б-1		Лкінічы	Ракушава (да 1967 Лкінічы)	Круглае	Агінскія	Аршанскі	Магілёўская	Крупскі
Лкінічы, в. 98, В-2		Лкінічы		Лкінічы	шл.	Берэсвіскі	Гродзенская	Мастоўскі
Лкішына, в. 84, Б-1	Лкюўшына	Лкюшына	Сорыца	вілен-скі біскуп	Віцебскі	Віцебская	Бешанковіцкі
Лкіуны, в. 77, Г-1		не існуе	Струна	праваслаўны архіепіскап	Полацкі	Віцебская	Полацкі
Лкінянава, в. 78, Г-3		Лкіцянава	Лкіцянава	шл.	Полацкі	Віцебская	Полацкі
Лкінянава, в. 85, Д-2			да 1982 Лкіцянава	Дубровіка	Сапегі	Аршанскі	Віцебская	Дубровенскі
Лкінянавы, в. 93, Б-4			да 1977 Лкіцянавы (злілася з в. Гарадзішча)	Магілёў	дзярж.	Аршанскі	Магілёўская	Шклоўскі
Лкінянавічы, в. 104, Г-1	Лкіцянкуя	Лкіцянавічы		Чачэрск	дзярж.	Рэчыцкі	Гомельская	Кармянскі
Лкіянавічы, в. 106, В-2				Высокае	Сапегі	Берасцейскі		Польшча
Лкіцкі, в. 81, Д-3		Лкіцкі	Лкіцкі	Курэнец	шл.	Аршанскі	Мінская	Вілейскі
Лкіцкі, в. 83, Д-4		Лкіцкі	Лкіцкі	Говарцы	шл.	Аршанскі	Віцебская	Талачынскі
Лкіцяны, в. 100, Б-3		Лкіцяны	Лкіцяны	Лкіцяны	шл.	Мінскі	Мінская	Уздзенскі
Лкіцяскавы, в. 121, А-3			Лучкасавы	Мільяр	дзярж.	Мазырскі	Гомельская	Мазырскі
Лчынск, в. 93, В-2	Лісічынка	Лісічынка	Лісічынка	Галоўчыны	Пашы	Аршанскі	Магілёўская	Бялыніцкі
Лшкіў, м. 87, В-3			Лшкіўка	Лшкіў	дамініканцы	Гарадзенскі		Літва
Лшкі, в. 97, В-2		Лшкі	Лшкі	Лшкі	шл.	Гарадзенскі	Гродзенская	Бераставіцкі
Лшкунпкі, в. 85, Б-2			Лукуцінкі	Лшкі	шл.	Аршанскі		Літва
Лшчыцкі, в. 87, Б-4		Лшчыцкі	Горадня	дзярж.	Гарадзенскі	Гродзенская	Гродзенскі
Лшчыцкі, в. 91, Б-1		Лшчыцкі	Корань	вілен-скі каяпул	Мінскі	Мінская	Лагойскі
Лобава, в. 72, Г-2			Полацк	дзярж.	Полацкі		Расія
Лобава, в. 77, Б-1		не існуе	Пароча	шл.	Полацкі	Віцебская	Расонскі
Лобавы, в. 86, А-3		не існуе	Вязьмы	Бенядзіцінкі	Мінскі	Мінская	Вілейскі
Лобаі, в. 85, В-2			Рудня	Агінскія	Аршанскі		Расія
Лобаны, в. 78, Г-1	Любна	не існуе	Усват	дзярж.	Віцебскі	Віцебская	Гарадоцкі
Лобанка, в. 73, Д-2			Шчэрбіна	шл.	Полацкі		Расія
Лобжа, в. 104, А-4	Лобча	Лобжа	Крычаў	дзярж.	Мсціслаўскі	Магілёўская	Клімавіцкі
Лобча, в. 109, Г-3	Лопча	Лобча	Пагост	Друцкі-Любецкі	Пінскі	Брэсцкая	Лунінецкі
Ловзк, в. 77, Д-3	Ловук	Лоўжа	Ловзк		Полацкі	Віцебская	Шумілінскі
Ловлоны, в. 100, Б-3		Логавішна	Койданаў	Радзівілы	Мінскі	Мінская	Дзяржынскі
Логава, в. 77, Г-1		не існуе	Дварэц	шл.	Полацкі	Віцебская	Полацкі
Логава, в. 79, В-1	Логгазя		Велюк	дзярж.	Віцебскі		Расія
Логады, ак. 98, А-2		Логады	Логады	шл.	Пінскі	Гродзенская	Шчучынскі
Логінка, в. 84, В-1		не існуе		Машчаны	вілен-скі біскуп	Віцебскі	Віцебская	Сенненскі

Назвы населеных пунктаў, нумар старонкі і індэкс	Варыянты назваў паводле крыніц	Сучасныя назвы	Да якога маёнтка належала	Уладанне	Павет ВКЛ, краіна	Сучасная прыналежнасць	
						вобласць	раён, краіна
Лотвінцы, а. 81, Б-3		Лотвінцы	Паставы	Тызенгаўзы	Адзмескі	Віцебская	Пастаўскі
Лотвины, з. 81, В-2		Лотвины	Востраў	шл.	Адзмескі	Мінскім	Мядзельскі
Лотгава, в. 73, Г-1			Шавалкі	Бакшанскіны	Полацкі		Расіі
Лотгавічы, м. 100, Д-1		Лотгавічы	Клецк	Радзівіллы	Наваградскі	Мінскім	Клецкі
Лодзісі, п. 81, Б-1		Лодзісі	Дуброўшчына	шл.	Адзмескі	Віцебская	Пастаўскі
Лозкі, н. 77, А-2			Татары	Гільзены	Полацкі		Расіі
Лозкі, н. 114, А-4		Лозкі	Лозкі	Юдыцкія	Рэчыцкі	Гомельская	Лоеўскі
Ложкие Жукі, в. 75, Д-4		Жукі Ложкія	Германавічы	Гільзены	Полацкі	Віцебская	Шаркаўшчынскі
Лозна, в. 82, А-2		Лозіна	Мнюта	шл.	Полацкі	Віцебская	Лёзненскі
Лозкі, з. 91, А-1		Лозкі	Пушкінка	шл.	Мінскі	Мінскага	Лагойскі
Лозкі, в. 99, Б-4		Лозкі	Здзецел	Радзівіллы	Слонімскі	Гродзенская	Лідскага
Лозкі, в. 99, А-3		Лозкі	Шнорсы	Храптовічы	Наваградскі	Гродзенская	Навагрудскі
Лозкі, в. 115, А-2					Каралеўства Польскае		Польшчы
Лозы, в. 83, А-2		Лозы	Янова	шл.	Полацкі	Віцебская	Ушацкі
Лозы, м. 95, Б-1	Лыза		Лозы	Гальскіх	Мсціслаўскі		Расіі
Лозы, в. 103, Д-4		Лозаў	Лозы	дзярж.	Рэчыцкі	Гомельская	Буда-Кашалёўскі
Лойка, в. 72, Г-2			Полацк	дзярж.	Полацкі		Расіі
Лойкі, в. 87, Д-2		Лойкі "	Горадна	дзярж.	Віленскі	Гродзенская	Гродзенскі
Лойцеўшчына, в. 89, Б-2		Лойцеўшчына	Гальшаны	Жабы	Адзмескі	Гродзенская	Аўлянскі
Лойці, в. 89, Б-2		Лойці	Гарбуноўцы	шл.	Адзмескі	Гродзенская	Аўлянскі
Локцева, в. 78, А-1			Локцева	шл.	Полацкі		Расіі
Ломшын, в. 90, В-4	Лумшын	Ломшына	Заслаў	Пшаўшэшкія	Мінскі	Мінскім	Мінскі
Ломыш, в. 121, Б-4		не існуе	Нарокія	Агінскі	Мазырскі	Гомельская	Хойніцкі
Ломка, в. 82, Д-2	Лоўня	Лонка	Аміншава	Корсакі	Мінскі	Мінскім	Лагойскі
Ломцы, н. 77, Б-1		Слас	ezytы	Полацкі	Полацкі	Віцебская	Полацкі
Лонкі, н. 76, Г-2		не існуе	Лонкі	віленскі біскуп	Полацкі	Віцебская	Мёрскі
Лонскія, з. 85, Г-2		Дуброўна	Сапегі	Адрыянскі			Расіі
Лонскія, з. 75, Д-2	Лонскія	Бон	Лапацінскія	Брасціцкія	Віцебскага	Віцебская	Шаркаўшчынскі
Лотуці, в. 81, Б-1	Лотуці	Дуброўшчына	шл.	Аўлянскі	Віцебская	Пастаўскі	
Лотча, в. 104, А-2		Аверы	дзярж.	Рэчыцкі	Магілёўскага	Чэрыкаўскі	
Лосвіда, в. 77, Д-4		Малое Лосвіда	Лосвіда	Храпавіцкія	Віцебскі	Віцебская	Пяршаі
Лосвіцы, в. 89, Г-1		Лосвіцы	ye	Агінскія	Аўлянскі	Гродзенская	Ўяўсці
Лосвіцянка, з. 93, А-4		Лосвіцка	Дуброўна	Сапегі	Аршанскі	Віцебская	Дубровенскі
Лосічы, а. 118, А-3		Лосічы	Вялікія	дзярж. (пан)	Пінскі	Брэсцкая	Пінскі
Лоск, м. 89, Б-4		Лоск	Лоск	віленскі каптул	Полацкі	Мінскім	Валожынскі
Лоскі, в. 90, Б-3	Лоэ?, Лоозе	Ласі	Краснае Сяло	дзярж.	Мінскі	Мінскага	Маладзечанскі
Лоскіна, в. 73, Б-4			Себеж	Радзівіллы	Полацкі		Расіі
Лотва, в. 81, В-3		Лотва	Чарнаты	дзярж.	Аўлянскі	Мінскага	Мядзельскі
Лотва, в. 93, Б-2		Вялікая Лотва	Шклоў	Чартарыйскія	Аршанскі	Магілёўскага	Шклоўскі
Лотва, в. 93, В-3		Лотва	Вадва	Пацы	Аршанскі	Магілёўскага	Шклоўскі
Лотвіны, п. 100, В-2		Лотвіны	Цкіладзіны	бенедыктынцы	Наваградскі	Мінскі	Капыльскі
Лотвічы, а. 99, Г-1		Лотвічы	Дзярэўка	ezytы	Слонімскі	Брэсцкая	Баранавіцкі
Лоўнікі, м. 76, В-1		не існуе	Юстыннава	Шчыты	Полацкі	Віцебская	Верхнядзвінскі
Лоўцішкі, в. 90, Б-4		Лоўцішкі	Лоўцішкі	віленскі каптул	Мінскі	Мінскага	Вілейскі
Лоўчыцы, в. 99, А-2		Лоўчыцы	Лоўчыцы	шл.	Наваградскі	Гродзенская	Навагрудскі
Лоенца, в. 118, Б-2			Лоенца	шл.	Пінскі		Украіны
Лоцдзічыны, в. 91, Б-2		не існуе	Лагойск	Тышкевічы	Мінскі	Мінскага	Лагойскі
Лоцдзіны, с. 81, Д-4	Лочавічы	Лоцдзіны	Касцяніцкія	ezytы	Аўлянскі	Мінскага	Вілейскі
Лочыці, а. 101, Б-4		Лочын	Жорнаўка	Завіліны	Мінскі	Магілёўскага	Асіповіцкі
Лоша, в. 80, Д-3		Лоша	Лоша	шл.	Аўлянскі	Гродзенская	Астравецкі
Лоша, м. 100, Б-4		Лоша	Тарка-сінічы	Завіліны	Мінскі	Мінскага	Уздзенскі
Лошніца, м. 92, Б-1		Лошніца	Барысаў	дзярж.	Аршанскі	Мінскага	Барысаўскі
Лошніца, в. 90, Д-4		да 1973 Лошыца 2 (у межах г. Мінск)		Бязыльныя	Мінскі	Мінскага	Мінскі
Лошыца, в. 91, Д-1	Лошницы	да 1985 Лошыца 1 (у межах г. Мінск)	Лошыца	шл.	Мінскі	Мінскага	Мінскі
Лубяна, в. 94, Б-2	Лубкня	у межах сл. Дзьбін	Дзьбін	Цюхавецкія	Мсціслаўскі	Магілёўскага	Дрыбінскі
Лубені, з. 82, Г-1		да 1997 Лубень	Вярдамічы	дамініканцы	Аўлянскі	Мінскага	Вілейскі
Лубкавічы, в. 119, Г-1			Лубкавічы	Радзівіллы	Пінскі		Украіны
Лубін, в. 106, А-1					Каралеўства Польскае	Польшча	
Лубніцка, с. 93, Г-2	Лубніцкі	Лубніцка	Галоўчын	Пацы	Аршанскі	Магілёўскага	Магілёўскі
Лубнякты, в. 89, Г-1		Лубнякты	ye	Агінскія	Аўлянскі	Гродзенская	Ўяўсці
Лубніка, в. 89, А-4		Лубніка	Лубніка	шл.	Аўлянскі	Гродзенская	Смаргонскі
Лубніка, в. 103, А-2		Лубніка	Лубніка	канонікі рэгулярныя	Аршанскі	Магілёўскага	Быхаўскі
Лубніка, в. 105, А-1		Лубніка	Асмоловічы	шл.	Мсціслаўскі	Магілёўскага	Клімавіцкі
Лубніка, в. 115, А-3			Берасце	дзярж.	Берасцейскі		Польшча
Лубніцы, в. 93, В-1		Лубніны	Цицкоўка	Агінскія	Аршанскі	Магілёўскага	Бялыніцкі
Луг, в. 83, В-4		Луг	Верхоўе	Шчыты	Полацкі	Віцебская	Бешанковічы
Луг, в. 84, Г-2		Луг	Мікуліна	шл.	Віцебскі	Віцебская	Сенненскі
Лугава, в. 77, Г-4		Лугаўскія	Езярышча	дзярж.	Віцебскі	Віцебская	Полацкі
Лугава, в. 78, Б-2	Лагаван	Лугаўскія	Усвят	дзярж.	Віцебскі	Віцебская	Гарадоцкі
Лугавая Вярхі, в. 113, А-1		Лугавая Вірнік	Гарадзец	Хаміцкія	Рэчыцкі	Гомельская	Жлобінскі
Лугамавічы, в. 89, Г-3	Лугамы	Лугамавічы	Дуды	дзярж.	Аўлянскі	Гродзенская	Ўяўсці
Лугаўцы, в. 76, Г-1		Лугаўцы 3	Міхалава	Вазгінд	Полацкі	Віцебская	Мёрскі
Лугаўцы, м. 77, Г-1		не існуе	Езярышча	дзярж.	Віцебскі	Віцебская	Гарадоцкі
Лугелі, в. 86, А-3			Ёнінка	шл.	Гарадзенскі		Польшча
Луці, в. 73, А-3			Себеж	Радзівіллы	Полацкі		Расіі
Луці, в. 75, Б-4		не існуе	Лясонпаль	Лапацінскія	Полацкі	Віцебская	Верхнядзвінскі
Луці, в. 75, В-2		Луці	Завер'е	шл.	Брасцейскі	Віцебская	Браслаўскі
Луці, в. 81, Б-4		Луці	Навасёлкі	кацэлі	Аўлянскі	Віцебская	Пастаўскі
Луці, в. 85, А-1		Луці	Варшава	Агінскія	Віцебскі	Віцебская	Лёзненскі
Луці, в. 110, В-1		Луці	Слуск	Радзівіллы	Наваградскі	Брэсцкая	Лунінецкі
Лунінавічы, м. 84, В-1		Лунінавічы	Лунінавічы	Агінскія	Віцебскі	Віцебская	Сенненскі
Лунінічы, в. 113, Б-3	Лунінічы	да 1998 Лунінічы	Кашалёва	дзярж.	Рэчыцкі	Гомельская	Буда-Кашалёўскі
Лунінічы, в. 113, Б-4		не існуе	Данілавічы	дзярж.	Рэчыцкі	Гомельская	Жлобінскі
Лунінкі, в. 72, Г-4			Колупна	Агінскія	Полацкі		Расіі
Лунінцы, в. 84, А-1	Лучыны	Лунінцы	Горкі	Сялагубы	Аршанскі	Магілёўскага	Горацкі
Лусомер, з. 107, В-4		Лусомер	Блудна	дзярж.	Берасцейскі	Брэсцкая	Берозаўскі
Лудзяна, а. 119, В-1	Люцін		Вялуні	Пятэры	Пінскі		Украіны
Лудзічы, а. 98, Б-4		Лудзяны	Здзецел	Радзівіллы	Слонімскі	Гродзенская	Дзятлаўскі
Лудзі, в. 120, А-1		Лудкі	Лудзі	шл.	Пінскі	Брэсцкая	Столінскі
Лудзы, в. 89, Б-2		Лудзы	Дорскі	Кіркор	Аршанскі	Гродзенская	Аўлянскі
Лужа, в. 92, А-2		Лужа	Чарэя	Сапегі	Аршанскі	Мінскага	Крупскі
Лужаны, в. 90, В-1		Лужаны	Лужаны	Сулстроўскія	Аўлянскі	Мінскага	Валожынскі
Лужаны, в. 97, Г-2			Лужаны	шл.	Гарадзенскі		Польшчы
Лужасна, в. 84, А-2		Лужасна	Лужасны	дзярж.	Віцебскі	Віцебскі	Віцебскі
Лужкі, в. 72, Г-3			Магілна	Агінскія	Полацкі		Расіі
Лужкі, в. 72, Д-2			Полацк	дзярж.	Полацкі		Расіі
Лужкі, в. 72, Д-2			Полацк	дзярж.	Полацкі		Расіі
Лужкі, в. 72, Д-2	Лушкі		Полацк	дзярж.	Полацкі		Расіі
Лужкі, в. 72, Д-2	Лушкі		Утута	шл.	Полацкі		Расіі
Лужкі, в. 76, Г-4		не існуе	Коццева	дамініканцы	Полацкі	Віцебскі	Полацкі
Лужкі, м. 76, Д-1		Лужкі	Лужкі	Жабы	Полацкі	Віцебскі	Шаркаўшчынскі
Лужкі, в. 77, А-2	Лушкі	не існуе	Забор'е	дзярж.	Полацкі	Віцебскі	Расонскі
Лужкі, в. 82, А-1		Лужкі	Мосар	Бакстоўскія	Аўлянскі	Віцебскі	Глыбоцкі
Лужкі, в. 83, Д-2		Лужкі	Грыцкавічы	ezytы	Аршанскі	Віцебскі	Чашніцкі
Лужкі, в. 84, Г-3		Лужкі	Межава	Войчак	Аршанскі	Віцебскі	Аршанскі
Лужкі, н. 94, Б-3		Лужкі	Лужкі	шл.	Мсціслаўскі	Магілёўскага	Мсціслаўскі
Лужкі, н. 104, Д-1	Лушкі	Лужкі	Лужкі	дзярж. (пан)	Рэчыцкі	Гомельская	Карманскі
Лужкі, н. 108, Г-3		Лучкі	Дружыловічы	дзярж.	Пінскі	Брэсцкая	Іванаўскі
Лужок, в. 84, А-1	Лужкі	Лажок	Старое Сяло	Лускіны	Віцебскі	Віцебскі	Шумілінскі
Лужок, в. 93, Д-4		Лужок	Мастаўе	дзярж.	Аршанскі	Магілёўскага	Чэрыкаўскі
Лужы, в. 72, В-3			Завазер'е	бязыльныя	Полацкі		Расіі
Лужы, в. 73, Д-1			Невель	Радзівіллы	Полацкі		Расіі
Лужы, н. 77, А-1			Утута	шл.	Полацкі		Расіі
Лужы, в. 80, Б-3			Сторонюшк	шл.	Аўлянскі		Літвы
Лужы, в. 81, Г-3		Лужы	Вуэле	шл.	Аўлянскі	Мінскага	Мядзельскі
Лужына, в. 77, В-2		не існуе	Сітна	дзярж.	Полацкі	Віцебская	Полацкі
Лужына, в. 84, Б-3		Лужына	Лужына	Багамольцы	Віцебскі	Віцебскі	Віцебскі
Лужыцы, в. 112, В-1		Мушычы	Нястанавічы	дзярж.	Мазырскі	Гомельская	Акцябрскі
Лузаны, с. 98, А-4		Лазяны	Белыца	Радзівіллы	Лідскі	Гродзенская	Лідскі
Лузуны, а. 76, Г-4		злілася з в. Захарінічы	Слас	ezytы	Полацкі	Віцебская	Полацкі
Лукв, в. 79, Б-3			Велік	дзярж.	Віцебскі		Расіі
Лукд, с. 97, Д-2			Нарэўка		Гарадзенскі		Польшчы
Лукабор'е, к. 78, А-3			Невель	Радзівіллы	Полацкі		Расіі
Лукава, в. 86, Д-3			Гарадна	дзярж.	Гарадзенскі		Польшча
Лукава, в. 116, Б-3		Лукава	Пакамін	віл.каптул і дзярж.	Берасцейскі	Брэсцкая	Маларыцкі

Назвы населеных пунктаў, нумар старонкі і індэкс	Варыянты назваў і павод. крыніц	Сучасныя назвы	Да якога маёнтка належала	Уладанне	Павет ВКЛ, краіна	Сучасная прыналежнасць	
						вобласць	раён, краіна
Лукавец, в. 76, В-4		Лукаўцы	Арцёмкавічы	дзярж. (ген)	Полацкі	Віцебская	Полацкі
Лукавец, в. 77, Д-4		не існуе	Езярышча	дзярж.	Віцебскі	Віцебская	Гарадоцкі
Лукавец, в. 90, Б-4	Лукавцы	Лукавец	Лукавец	шл.	Мінскі	Мінская	Вілейскі
Лукавец, в. 95, В-2			Пеларск	шл.	Мсціслаўскі		Мсціслаўскі
Лукавіцы, в. 87, Г-2		Лукавіца	Пераліом	дзярж.	Гарадзенскі	Гродзенскі	Гродзенскі
Лукаты, в. 94, В-1		Лукаць	Магілёў	дзярж.	Аршанскі	Магілёўская	Дрыбінскі
Лукаўе, в. 114, Б-1		Лукаўе	Гожыль	дзярж.	Ранейскі	Тамбоўская	Тамбоўскі
Лукаўцы, в. 100, Г-1		Лукаўцы	Лукаўцы	касцёл і Радзівіліы	Новагародскі	Мінская	Клецкі
Лукаўцы, в. 106, Д-1			Бітва	Радзівіліы	Берасцейскі		Польшча
Лукашова, в. 78, Б-1			Невель	Радзівіліы	Полацкі		Расія
Лукашоўкі, в. 85, Б-3			Рудня	Агінскіх	Аршанскі		Расія
Лукашы, в. 75, Б-3			Усвят	дзярж.	Аршанскі		Расія
Лукашы, в. 85, Г-2			Любавічы	Агінскіх і Друцкі-Любецкі	Аршанскі		Расія
Лукашы, з. 90, Г-3		Лукашн	Лукаўцы	Радзівіліы	Мінскі	Мінская	Мінскі
Лукашэвічы, в. 89, Г-2	Лукашэшы	Лукашэвіна	Іўе	Агінскіх	Ашмянскі	Гродзенская	Іўеўскі
Лукашэвічы, в. 99, Б-3		Лукашэшн	Вольны	шл.	Новагародскі	Гродзенская	Карэліцкі
Лукашэвічы, в. 81, Б-3		Лукашова	Смач	Кончакаў	Ашмянскі	Віцебская	Пастаўскі
Лукашэвічы, в. 81, В-1		Лукашэвічы	Калодна	Хамянкіх	Ашмянскі	Мінская	Мядзельскі
Лукашоўкі, в. 78, В-3			Усвят	дзярж.	Віцебскі		Расія
Лукі, в. 84, В-1		Лука	Сёмяо	Сяркоўскіх	Віцебскі	Віцебская	Сянненскі
Лукі, в. 84, В-4		не існуе	Дабрамыслі	шл.	Віцебскі	Віцебская	Лёзненскі
Лукі, в. 94, А-2		Лукі	Горкі	Салагубы	Аршанскі	Магілёўская	Горацкі
Лукі, в. 99, Б-4		Лукі	Мір	Радзівіліы	Новагародскі	Гродзенская	Карэліцкі
Лукі, в. 99, Д-3		Вялікія Лукі	Дзямёскаўшчына	Тышкевічаў	Новагародскі	Брэсцкая	Баранавіцкі
Лукі, в. 102, Г-3		не існуе	Лукі	дзярж.	Ранейскі	Магілёўская	Бабруйскі
Лукі, в. 103, Д-2		Лукі	Лукі	дзярж.	Ранейскі	Гомельская	Жлобінскі
Лукі, в. 112, Г-3		Лукі	Горваль	віленскі каптул	Ранейскі	Гомельская	Калінкавіцкі
Луці, в. 5, Г-1		Лука	Цярабяцюў	шл.	Пінскі	Брэсцкая	Столінскі
Лукіні, в. 82, А-4	Куцішкі, Слабады	у межах г. Віцебск	Дуброўна	Сапегі	Аршанскі	Віцебская	Аршанскі
Лукіці, в. 84, А-3		у межах г. Віцебск	Лукіці	базыльяны	Віцебскі	Віцебская	Віцебскі
Лукомль, м. 83, Г-3		Лукомль	Лукомль	шл.	Аршанскі	Віцебская	Чашніцкі
Лукоўкі, в. 98, Г-3		Лукоўка	Лукоўка	касцёл	Слонімскі	Гродзенская	Зэльвенскі
Лукоў, в. 91, Д-2		Лукава	Драчкаў	Радзівіліы	Мінскі	Мінская	Смалявіцкі
Лукшы, в. 75, В-2	Лакшы	Лукцы	Брасла'ў	дзярж.	Браслаўскі	Віцебская	Браслаўскі
Лукшэва, в. 72, Г-3			Полацк	дзярж.	Полацкі		Расія
Лукшэва, в. 83, В-4		Лукшэва	Канева	Цеканавецкіх	Віцебскі	Віцебская	Сянненскі
Лукшэва, в. 85, А-2			Мікуліна	Агінскіх	Віцебскі		Расія
Лукшэвічы, в. 81, Б-3		Лукшэвічы	Мядзел	дзярж.	Ашмянскі	Мінская	Мядзельскі
Лукшэшчына, в. 73, В-4			Сабек	Радзівіліы	Полацкі		Расія
Лумбы, в. 87, Г-1			Шлабіна	шл.	Гародзенскі		Польшча
Лумна, в. 106, Б-3		Лумна	Высокае	Сапегі	Берасцейскі	Брэсцкая	Камянецкі
Лумёва, в. 72, Г-3			Сосна	шл.	Полацкі		Расія
Лумёва, в. 76, В-3		не існуе	Галоўчыцы	шл.	Полацкі	Віцебская	Расонскі
Лун, в. 72, Д-3			Поласк	дзярж.	Полацкі		Расія
Лун, в. 78, Г-2	Луньі	не існуе	Астрэчкі	дзярж.	Віцебскі	Віцебская	Віцебскі
Лунін, з. 100, Б-2	Луніна	Луніна	Мапшына	Радзівіліы	Новагародскі	Мінская	Узданскі
Лунін, м. 100, Г-3	Луніна	Лунін	Дуніч	Друцкі-Любецкі	Новагародскі	Брэсцкая	Лунінецкі
Лунінец, в. 109, Д-4		Лунінец	Дзяцлавічы	базыльяны	Новагародскі	Брэсцкая	Лунінецкі
Луніца, м. 97, Б-4		Луніна	Гарадніца	дзярж.	Гародзенскі	Гродзенская	Маскоўскі
Луніцы, з. 75, Б-3	Луніцкі		Друн	Сапегі	Полацкі		Латвія
Лунякоўшчына, в. 75, В-4		Лунякоўшчына	Друн	Сапегі	Браслаўскі	Віцебская	Мёрскі
Луніцкі, з. 75, Б-4			Друн	Сапегі	Полацкі		Латвія
Луніна, в. 78, Г-2	Луцкі	не існуе	Казловіны	Пацеі	Віцебскі	Віцебская	Віцебскі
Луплёнка, в. 97, Д-2			Ялоўка	дзярж.	Вайсакскі		Польшча
Лускаў, в. 91, В-1		Лускава	Вдагнаўкі	шл.	Мінскі	Мінская	Мінскі
Луцына, в. 79, Б-2			Велях	дзярж.	Віцебскі		Расія
Лутава, в. 75, Д-3			Невель	Радзівіліы	Полацкі		Расія
Лутава, в. 83, А-1	Лукава	Лутава	Ушачы	Жабы	Полацкі	Віцебская	Ушацкі
Лутава, в. 122, Б-4		Старая Лутава	Лоеў	Юдыцкія	Рэчыцкі	Гомельская	Лоеўскі
Лутаўе, в. 83, А-4	Лютаўка	не існуе	Клімаўка	шл.	Полацкі	Віцебская	Шумілінскі
Лутынка, в. 118, Г-4			Дубровіца	Пілятары	Пінскі		Украіна
Лучкі, в. 77, Б-4			Тарантова	Тышкевічы	Полацкі		Расія
Лутовічы, в. 111, В-1	Лутоўе		Слуск	Радзівіліы	Новагародскі	Гомельская	Жыткавіцкі
Лучы, в. 94, Д-4	Лучы		Лучы	шл.	Мсціслаўскі	Магілёўская	Крычаўскі
Лучкі, в. 84, А-2			Цялятнікі	касцёл	Віцебскі	Віцебская	Віцебскі
Лучцы, в. 77, А-4			Невель	Радзівіліы	Полацкі		Расія
Лучына, в. 92, А-3	Лучына		Чарэя	Сапегі	Аршанскі	Мінская	Крупскі
Лучыны, в. 83, Г-1	Лучыцына	Лучыцы	Лучыны	шл.	Полацкі	Віцебская	Лепельскі
Лучы, в. 81, А-4		Лучы-Казлоўскія	Казлоўшчына	Жабы	Ашмянскі	Віцебская	Пастаўскі
Лучы, в. 81, А-4		Лучы Мосарскі	Мосар	Бжастоўскія	Ашмянскі	Віцебская	Пастаўскі
Лучыў Востраў, в. 73, Б-3			Сабек	Радзівіліы	Полацкі		Расія
Лучэўка, в. 107, Г-3		Лучэўкі	Буханы	шл.	Берасцейскі	Брэсцкая	Кобрынскі
Лучай, в. 81, Б-3		Лучай	Лучай	Агінскіх	Ашмянскі	Віцебская	Пастаўскі
Лучайка, в. 75, Д-4	Лучыкі	Лучайка	Замясце	базыльяны	Полацкі	Віцебская	Шаркаўшчынскі
Лучайка, в. 82, А-2		Лучайка	Гарочна	Пацеі	Полацкі	Віцебская	Глыбоцкі
Лучанкі, в. 78, Г-4			Вярхоўе		Віцебскі		Расія
Лучэ, в. 89, Д-1		Лучкі	Дакудава	Салагубы	Лідскі	Гродзенская	Лідскі
Лучэ, в. 106, Д-3		Навалучкі	Пятніца	шл.	Пінскі	Брэсцкая	Івацэвіцкі
Лучэ, в. 111, А-3		Лучкі	Глуск	Радзівіліы	Новагародскі	Магілёўская	Глускі
Лучча, в. 77, Д-1		Лучна	Сосніца	езуіты	Полацкі	Віцебская	Полацкі
Луччае, в. 77, Д-1		Лучна	Турэўкі	езуіты	Полацкі	Віцебская	Полацкі
Лучоса, в. 84, В-3		Лучоса	Дабрынна	Гуні	Віцебскі	Віцебская	Віцебскі
Лучын, в. 83, Г-2	Людучына	Лучына	Гіні	імп.	Аршанскі	Віцебская	Лепельскі
Лучын, в. 103, Д-2		Лучын	Ратчкі	дзярж.	Рэчыцкі	Гомельская	Рагачоўскі
Лучыцы, в. 99, Д-4		Лучыцы	Мянены	бенедыктынцы	Новагародскі	Мінская	Клецкі
Лучыцы, в. 100, А-2		Лучыцы	Вязьні	Радзівіліы	Мінскі	Мінская	Дзяржынскі
Лучыцы, в. 100, Д-4		Лучкі	Слуск	Радзівіліы	Новагародскі	Мінская	Слуцкі
Лучыцы, в. 102, В-1		Лучыцы	Замошша	езуіты	Новагародскі	Магілёўская	Асіпавіцкі
Лучыцы, в. 103, Б-3		Лучэчцы	Быхаў	Сапегі	Аршанскі	Магілёўская	Быхаўскі
Лучыцы, в. 111, В-4		Лучыцы	Лучыцы	дзярж. (ген)	Мазырскі	Гомельская	Петрыкаўскі
Лушы, в. 72, Д-4			Поласк	дзярж.	Полацкі		Расія
Лушкова, в. 78, Б-2	Лускова		Рындзева	дзярж.	Віцебскі		Расія
Лушнёў, в. 75, Г-1		Лушнева	Лушнёў	дзярж. (ген)	Браслаўскі	Віцебская	Браслаўскі
Лушнёў, в. 89, В-2	Люшнева	не існуе	Суботкі	Радзівіліы	Ашмянскі	Гродзенская	Іўеўскі
Лушпаўшчына, в. 75, Д-1		Лускаўшчына	Богін	Цеканавецкіх	Браслаўскі	Віцебская	Браслаўскі
Лушыкі, в. 81, В-1		Лушкі	Свір Ласкаўскі	шл.	Ашмянскі	Мінская	Мядзельскі
Лушчкі, в. 107, Г-2		Лышчкі	Кобрын	дзярж.	Берасцейскі	Брэсцкая	Кобрынскі
Лушчкі, в. 107, Г-3		Лушчкі	Кобрын	дзярж.	Берасцейскі	Брэсцкая	Кобрынскі
Лушчэшчына, з. 89, Б-1		Лушкі	Чыжэўцы	шл.	Ашмянскі	Гродзенская	Воранаўскі
Лушчыцы, в. 99, А-3		Казённыя Лышчы	Лаўрышаў	базыльяны	Новагародскі	Гродзенская	Ганаральскі
Лушчыцы, в. 99, А-3		Уладжайная (да 1969 Булгацкія Лышцы і Новыя Лышцы)	Лушчы	шл.	Новагародскі	Гродзенская	Ганаральскі
Лушэнкава, в. 94, Д-3	Лушэнка, Лучыка	Лушэнкава	Дарагая	дзярж.	Мсціслаўскі	Магілёўская	Крычаўскі
Лушчык, м. 82, Д-3		не існуе	Дамідавічы	Сліпені	Мінскі	Мінская	Барысаўскі
Лыжкі, в. 81, В-2		Лыжкі	Востраў	шл.	Ашмянскі	Мінская	Мядзельскі
Лыза, в. 90, Б-1			Хславічы	дзярж.	Мсціслаўскі		Расія
Лыкава, в. 93, Д-3		Лыкава	Магілёў	дзярж.	Аршанскі	Магілёўская	Магілёўскі
Лыкаўкі, м. 99, Б-4		Лыкаўкі	Мір	Радзівіліы	Новагародскі	Гродзенская	Карэліцкі
Лыкі, в. 84, Б-2		не існуе	Астрэчна	Пацеі	Віцебскі	Віцебская	Лёзненскі
Лыкінка, в. 94, Г-3	Лыкінкі	Лыкінка	Лыкінка	шл.	Мсціслаўскі	Магілёўская	Мсціслаўскі
Лыкойлі, в. 81, Г-1	Іколлы	Лыкойлі	Нястанішкі	Сангушкі	Ашмянскі	Гродзенская	Смаргонскі
Лыкцішкі, в. 85, В-1	Лыкцёкі	Лыкцішкі	Дабравыкі	шл.	Віцебскі	Віцебская	Лёзненскі
Лынёва, в. 115, Б-3			Вішнца	Сапегі	Берасцейскі		Польшча
Лынікові, в. 80, Г-3		Лынікові	Дубкі	Бжастоўскія?	Віцебскі	Гродзенская	Астравецкі
Лынтова, в. 76, А-4			Непадавны	езуіты	Полацкі		Расія
Лынтупа, в. 89, В-2		Лынтупі	Суботкі	Радзівіліы	Ашмянскі	Гродзенская	Іўеўскі
Лынтупы, м. 80, Б-4		Лынтупы	Лынтупы	Пільзены	Ашмянскі	Віцебская	Пастаўскі
Лысая, в. 77, Г-2		Лысая	Дварэц	шл.	Полацкі	Віцебская	Полацкі
Лысая Гара, в. 75, В-4		Лысагорка	Друя	Сапегі	Браслаўскі	Віцебская	Мёрскі
Лысая Гора, з. 91, В-1		Лысая Гара	Прудзішча	шл.	Мінскі	Мінская	Мінскі
Лысая Слабада, в. 90, А-4		Слабада (Лысая Слабада)	Горкі	Салагубы	Аршанскі	Магілёўская	Горацкі
Лысая Слабада, в. 84, А-1		Вялікая Лысоўка	Дуброўна	Сапегі	Аршанскі	Віцебская	Дубровенскі
Лысіка, в. 76, Г-2		Лысіка	Галомысль	Вялігад	Полацкі	Віцебская	Мёрскі
Лысіцкі, з. 78, Б-2		Лысіцкая	Усвят	дзярж.	Віцебскі	Віцебская	Гарадоцкі
Лыскаў, м. 107, А-4	Лышкава	Лыскава	Лыскаў	дзярж.	Вайсакскі	Брэсцкая	Пружанскі

Назвы населеных пунктаў, нумар старонкі і індэкс	Варыянты назваў паводле крыніц	Сучасныя назвы	Да якога маёнтка належаў	Уладанне	Павет ВКЛ, краіна	Сучасная прыналежнасць	
						воблась	раён, краіна
Лыскайка, в. 84, Д-3	Выскайка	зліцася з в. Барадзіно	Барадзіно	бяндынскікі	Аршанскі	Віцебская	Аршанскі
Лыскайка, в. 104, Б-4		да 1990 Лысайка	Чудзянь	дзярж.	Мсціслаўскі	Магілёўская	Чэрыкаўскі
Лысіч, в. 96, Б-3	Лыцкі	Яканецы	Яканецы	шл.	Слонімскі	Гродзенская	Слонімскі
Лыскоўчына, в. 93, Б-1		Лыскоўшчына	Аракава	шл.	Аршанскі	Магілёўская	Круглянскі
Лысуха, в. 85, Б-1		не існуе	Лясна	Аглянскія	Віцебскі	Віцебская	Лёзненскі
Лысцявны, в. 90, В-4	Лісавіны	Лысавічы	Буцявіны	Валадковічы	Мінскі	Мінская	Мінскі
Лысуя, в. 78, Б-3			Лысыя	шл.	Віцебскі		Расіі
Лытвякі, в. 95, Д-2		не існуе	Клімавічы	дзярж.	Мсціслаўскі	Магілёўская	Клімавіцкі
Лышаўны, в. 81, Г-2	Луданы	Лышаўны	Слягла	Сулс'гродскія	Ашмянскі	Мінская	Вілейскі
Лышаўны, вс. 107, Г-3	Лудзяны	не існуе	Лышаўны	шл.	Берасцейскі	Брэсцкая	Кобрынскі
Лыжаўцы, в. 88, Д-2	Лышкяўцы, Лыжкава	Лыжаўцы	Лыжаўцы	шл.	Лідскі	Гродзенская	Шчучынскі
Лычыкі, в. 72, В-3	Лычкі		Ясы	шл.	Полацкі		Расіі
Лышкоўскае, в. 78, Д-1		не існуе	Лушпава	Пацеі	Віцебскі	Віцебская	Гарадоцкі
Лышкяўцы, в. 89, Б-2		Лыжаўцы	Боюшкікі	шл.	Ашмянскі	Гродзенская	Іўеўскі
Лышкоўка, в. 72, В-1		Себеж	Себеж	Радзівілы	Полацкі		Расія
Лышна, в. 109, Г-1		Лышна	Мокрая Дуброва	дзярж.	Пінскі	Брэсцкая	Пінскі
Лышчыцы, в. 106, Г-3		Лышчыцы	Шчыты	шляхецкі	Берасцейскі	Брэсцкая	Баранавіцкі
Лыжэўкі, в. 97, Б-4		Лыжэўкі*	Белы Дварэц	інфлянцкі біскуп	Браслаўскі	Гродзенская	Воранаўскі
Лыжэўшчына, в. 99, В-1		Лыжэўшына	Дзярэўна		Слонімскі	Гродзенская	Слонімскі
Лынкі, в. 96, В-3		да 1986 Лынкі (зліцася з в. Навасёлкі)	Гарадзішча	Пяцы	Новагародскі	Брэсцкая	Баранавіцкі
Лойгаўкі, в. 97, А-2		да 1986 Лойгаўкі (зліцася з в. Новкі)	Гарадна	дзярж. і дамініканцы	Гарадзенскі	Гродзенская	Воранаўскі
Любава, м. 86, А-4	Любаў				Трокі	Літва	
Любанічы, в. 77, Г-4		Любавічы		шл.	Полацкі		Расіі
Любанічы, м. 85, В-1		Любавічы		Аглянскія і Друцкі-Любецкі	Аршанскі		Расіі
Любанічы, в. 94, Б-4		Любавічы		шл.	Мсціслаўскі		Расіі
Любаглы, в. 120, А-1		Любавічы	Турэў	Салагубы?	Пінскі	Гомельская	Жыткавіцкі
Любакарэдзе, в. 109, Д-4		Любакарэдзе	Кажан-Гарадок	Шчыты	Новагародскі	Брэсцкая	Лунінецкі
Любан, в. 112, Б-1		Любань	Альбэрцін	шл.	Мазырскі	Гомельская	Акцябрскі
Любанны, в. 99, Б-3		Любанны	Сорокі	Насакоўскія	Новагародскі	Гродзенская	Карэліцкі
Любанка, в. 94, Б-2	Любінка	не існуе	Любанка	шл.	Мсціслаўскі		Расіі
Любань, в. 78, В-1		не існуе	Усвят	дзярж.	Віцебскі	Віцебская	Гарадоцкі
Любань, в. 103, Д-4		Любань	Выдрыца	шл.	Рэчыцкі	Гомельская	Буда-Кашалёўскі
Любань, в. 110, Д-1		Любань	Лявва	Радзівілы	Новагародскі	Брэсцкая	Лунінецкі
Любань, м. 111, А-1		Любань	Слуск	Радзівілы	Новагародскі	Мінская	Любанскі
Любар, м. 88, Д-4		Любары	Любар	віленскі біскуп	Луцкі	Гродзенская	Лідскі
Любаглу, м. 115, Г-1					Каралеўства Польскае		Польшча
Любаглова, в. 84, А-4	Любарты	Любартова	Тупава	Кошчыцы	Віцебскі	Віцебская	Віцебскі
Любарты, в. 86, Б-4		Любарты	Большынкі	шл.	Лідскі	Гродзенская	Воранаўскі
Любатоўшчына, в. 91, Б-4		Любатоўшчына	Любатоўшчына	шл.	Аршанскі	Мінская	Барысаўскі
Любатынь, в. 93, А-1		Любатынь	Станкава	шл.	Аршанскі	Віцебская	Талачынскі
Любачкі, в. 110, Д-1		Любачын	Лявка	Радзівілы	Новагародскі	Брэсцкая	Лунінецкі
Любашава, в. 109, А-3	Любашаў	Любашава	Любашава	шл.	Новагародскі	Брэсцкая	Ганцавіцкі
Любашаны, в. 92, Д-3		Любашаны	Любашаны	дзярж.	Аршанскі	Мінская	Берэзінскі
Любашкава, в. 84, Б-3		не існуе	Любашкава	Аглянскія	Віцебскі	Віцебская	Віцебскі
Любашкі, в. 106, В-4		Любашкі	Любашкі	казёны	Берасцейскі	Брэсцкая	Камянецкі
Любойкі, в. 109, А-1		Любойкі	Крывошын	езуіты	Новагародскі	Брэсцкая	Лунінецкі
Любон, в. 109, Д-2	Любель	Любель	Кутнічуны	базыльяны	Пінскі	Брэсцкая	Пінскі
Любонны, в. 93, А-1		не існуе	Варажэдзены	шл.	Аршанскі	Віцебская	Талачынскі
Любонны, в. 90, Б-3		Любань	Камень	Юдыцкія	Мінскі	Мінская	Стаўбцоўскі
Любон, м. 114, В-3					Расійская імперыя		Украіна
Любок, в. 93, Б-4		Любаны	Гожня	кармеліты	Аршанскі	Магілёўская	Слаўгарадскі
Любон, в. 104, А-2		Любок	Шклоў	Чартарыйскія	Аршанскі	Магілёўская	Горацкі
Любонны, в. 93, А-1	Лабаконні	Любанны	Варажэдзены	шл.	Аршанскі	Віцебская	Талачынскі
Любонны, в. 93, Б-3		Любомны	Копысь	Радзівілы	Аршанскі	Магілёўская	Шклоўскі
Любонка, в. 115, Б-3	Любені		Рожанка	Чартарыйскія	Берасцейскі		Польшча
Любонова, с. 75, Г-4		не існуе	Любонова	дзярж. (лян)	Браслаўскі	Віцебская	Мёрскі
Любочын, в. 115, В-3	Любішын		Любочын	шл.	Берасцейскі		Польшча
Любошын, м. 109, А-3		Любішчыцы	Сокіны	дзярж.	Слонімскі	Брэсцкая	Івацэвіцкі
Любкаўшчына, в. 100, В-2		Любкаўшына	Нясвіж	Радзівілы	Новагародскі	Мінская	Стаўбцоўскі
Любкі, в. 81, Д-2	Любкі	Любкі	Войстам	шл.	Ашмянскі	Мінская	Вілейскі
Любкшы, в. 88, Б-3			Любкішкі	шл.	Лідскі		Літва
Любліч, с. 115, Д-1					Каралеўства Польскае		Польшча
Любка, в. 100, Б-1		Любка	Нясвіж	Радзівілы	Новаградскі	Гродзенская	Карэліцкі
Любкно, в. 96, Г-4			Забудаўдзі	Радзівілы	Гарадзенскі		Польшча
Любны, в. 113, В-4		у межах г. Гомель	Гомель	дзярж.	Рэчыцкі	Гомельская	Гомельскі
Любонны, в. 102, В-3		Любонны	Любонны	дзярж.	Рэчыцкі	Магілёўская	Краснасельскі
Любойцы, в. 81, Г-3		Любойцы	Маркава	дзярж.	Ашмянскі	Мінская	Вілейскі
Любук, в. 93, Г-3		Любук	Любук	шл.	Аршанскі	Магілёўская	Магілёўскі
Любук, в. 93, Г-3		не існуе	Магілёў	дзярж.	Аршанскі	Магілёўская	Магілёўскі
Любішкі, в. 80, А-4			Любішкі	шл.	Ашмянскі		Літва
Любча, м. 89, Д-3		Любча	Любна	Радзівілы	Новагародскі	Гродзенская	Навагрудскі
Любча, в. 91, Б-3	Любеч	Любча	Зямбін	Храптовічы	Мінскі	Мінская	Барысаўскі
Любоза, в. 90, А-4		не існуе	Ілія	Салагубы	Мінскі	Мінская	Вілейскі
Любязь, в. 117, Б-4	Ульбязь		Любліцоў	Чарнецкія	Пінскі		Украіна
Любячы, в. 100, Б-4		Любеча	Тарасаўкі	Заяшкі	Мінскі	Мінская	Уздзенскі
Любічын, в. 101, В-2	Любятын	Любеніка	Любічын	Незабітоўскія	Мінскі	Мінская	Пухавіцкі
Любішоў, м. 117, В-4	Новы Дольск		Любішоў	Чарнецкія	Пінскі		Украіна
Любішоўскае Возера, в. 117, В-4			Любішоў	Чарнецкія	Пінскі		Украіна
Людзюнін, в. 94, Г-4		Людзюшка	Людзюшкі	базыльяны	Мсціслаўскі	Магілёўская	Мсціслаўскі
Людзінавец, в. 74, В-3			Людзі		Браслаўскі		Літва
Людзіновічы, в. 108, Д-2		Людзінова			Пінскі	Брэсцкая	Драгічынскі
Людзіновоя, в. 111, Д-3		Людзіновоў	Петрыкаў	Хадкевічы	Мазырскі	Гомельская	Петрыкаўскі
Людзіцавічы, в. 118, А-1		Людзіцавічы	Пінск	дзярж.	Пінскі	Брэсцкая	Іванаўскі
Людзіны, в. 85, Д-2		да 1986 Людзіны	Дуброўна	Сапегі	Аршанскі	Віцебская	Дубровенскі
Людзіновічы, в. 110, Д-3	Людзіновічы, Людзіновічы	Людзіновічы	Людзіновічы	шл.	Мазырскі	Гомельская	Жыткавіцкі
Люлікі, в. 72, Г-2			Полацк	дзярж.	Полацкі		Расія
Люлькі, в. 80, Д-3		не існуе	Гудзеі	кармеліты	Ашмянскі	Гродзенскі	Астравецкі
Люлянцы, в. 88, Г-3		Лялянцы	Дубліны	дзярж.	Лідскі	Гродзенская	Воранаўскі
Люсін, м. 109, Б-3	Люсіна	Люсіна	Лінск	езуіты	Новагародскі	Брэсцкая	Ганцавіцкі
Люта, в. 106, Г-3		Люта	Вогчын	Чартарыйскія	Берасцейскі	Брэсцкая	Пінскі
Люткаўкі, в. 104, А-3		не існуе	Магілёў	дзярж.	Аршанскі	Магілёўская	Чэрыкаўскі
Лютнова, в. 103, А-2		Людкоў	Быхаў	Сапегі	Аршанскі	Магілёўская	Быхаўскі
Лютня, в. 104, В-3		Лютня	Прапойск	дзярж.	Рэчыцкі	Магілёўская	Краснапольскі
Лютнянская Буда, в. 104, В-3		Лютнянская Буда	Прапойск	дзярж.	Рэчыцкі	Магілёўская	Краснапольскі
Лютовічы, в. 100, Д-3		Лютовічы	Капыль	Радзівілы	Новагародскі	Мінская	Капыльскі
Лютцы, в. 76, А-3		не існуе	Юхавічы	Храпавіцкія	Полацкі	Віцебская	Расонскі
Лютц Вугал, в. 78, В-4		Лютўкі	Аркадзіцкія	дзярж. (лян)	Полацкі	Віцебскоя	Полацкі
Лютыя, в. 92, А-3	Люты	Лютыя	Чарэя	Сапегі	Аршанскі	Мінская	Крулоўскі
Лючка, в. 119, Д-1					Каралеўства Польскае		Украіна
Люцец, в. 91, А-4		Люцец	Зямбін	Храптовічы	Аршанскі	Мінская	Барысаўскі
Люцін, в. 90, Г-2		Люціна	Люцін	шл.	Менскі	Мінская	Валожынскі
Люцін, в. 102, Б-2		Люцінка	Свіслач	Незабітоўскія	Рэчыцкі	Магілёўская	Клічкаўскі
Люцінь, в. 93, А-3	Лінкоўны	Люцыны	Копысь	Радзівілы	Аршанскі	Віцебская	Аршанскі
Люцішь, в. 76, А-3		не існуе	Клюшцы	дзярж.	Полацкі	Віцебскоя	Расонскі
Люцюнкі, м. 77, А-1	Лучкава	Слабада	Слабада	дамініканцы	Полацкі	Віцебскоя	Расонскі
Люцішкі, в. 113, А-2		Люцкаў	Люшава	шл.	Рэчыцкі	Гомельская	Буда-Кашалёўскі
Люшэўская Буда, в. 113, А-2		Буда-Люшэўская	Люшава	шл.	Рэчыцкі	Гомельская	Буда-Кашалёўскі
Люшэўская Слабада, в. 113, А-2		Слабада-Люшэўская	Люшава	шл.	Рэчыцкі	Гомельская	Буда-Кашалёўскі
Люшкі(), в. 99, В-1	Лушнёў, Люшнека	Люшнева	Лушнёў	Ваяводы	Слонімскі	Брэсцкая	Баранавіцкі
Любодзін, в. 86, Д-4			Любодзін	кацёлы	Гарадзенскі		Польшча
Любідка, в. 88, Д-2		не існуе	Любідка	Пацеі	Лідскі	Гродзенская	Воранаўскі
Любідка, в. 98, А-3		Любідка	Любідка	шл.	Лідскі	Гродзенская	Шчучынскі
Любяты, в. 85, В-2			Любяты	Аглянскія і Друцкі-Любецкі	Аршанскі		Расія
Лявонава, в. 72, Г-1			Полацк	дзярж.	Полацкі		Расія
Лявонава, в. 77, А-4			Навель	Радзівілы	Полацкі		Расія
Лявонава, в. 77, Д-2		Лявонава	Обаль	езуіты	Полацкі	Віцебскоя	Шумілінскі
Лявонава, в. 93, А-4		Лявонаўка	Шклоў	Чартарыйскія	Аршанскі	Віцебскоя	Аршанскі
Лявонічны, в. 81, Б-2		Лявонавы	Лянонавічы	шл.	Ашмянскі	Віцебскоя	Пастаўскі
Лявонічны, в. 81, Г-1		Лявонавы	Вішнева	Сулс'гродскія	Ашмянскі	Гродзенскоя	Смаргонскі
Лявонічны, в. 81, Д-3		Лявонавы	Вішнёўка	дзярж.	Ашмянскі	Мінскоя	Вілейскі
Лявонічны, в. 82, А-3		Лявонавы	Лянонавічы	шл.	Полацкі	Віцебскоя	Глыбоцкі
Лявонічны, в. 97, Д-2			Ялоўка	дзярж.	Віленскі		Польшча
Лявонічны, в. 98, Б-2		Лявонавы	Краменіца	шл.	Віленскі	Гродзенскоя	Мастоўскі
Лявонічны, в. 98, Б-4		Лявонавы	Рудзяніцкія	Шчыты	Слонімскі	Гродзенскоя	Дзятлаўскі
Лявонічны, в. 100, Г-2		Лявонавы	Брыкавіцкія	Незабітоўскія	Новагародскі	Мінскоя	Нясвіжскі

Назвы населеных пунктаў, нумар старонкі і індэкс	Варыянты назваў паводле крыніц	Сучасныя назвы	Да якога маёнтка належала	Уладанне	Павет ВКЛ, краіна	Сучасная прыналежнасць	
						вобласць	раён, краіна
Лявонавічы, в. 101, Б-1		Лявонавічы	Шышок	Аскеркі	Мінскі	Мінская	Пухавіцкі
Лявонавічы, в. 97, В-3		Лявонавічы	Лявонавічы	шл.	Вайкавіскі	Гродзенская	Бераставіцкі
Лявонкі, в. 73, Г-4			Нячарцы		Полацкі		Расія
Лявонкі, в. 81, Б-2		Лявонкі	Алешчы	шл.	Аляшкоскі	Віцебская	Пастаўскі
Лявончаль, м. 75, Б-4		Лявончаль	Лявончаль	Лапацінскія	Браслаўскі	Віцебская	Міёрскі
Лявончава, в. 73, Д-2			Дамасцы	шл.	Полацкі		Расія
Лявончавічы, в. 99, Д-4		Лявончавічы	Лявончавічы	шл.	Мінскі	Мінская	Мінскі
Лявончава, в. 114, В-1			Гомель	дзярж.	Рэчыцкі	Гомельская	Добрушскі
Лявонцы, в. 90, Г-2		Лявонцы	Волма	Юдыцкія	Мінскі	Мінская	Дзяржынскі
Лявоннава, в. 72, В-1			Сабеж	Радзівілы	Полацкі		Расія
Лягаты, в. 107, Г-2		Лягаты	Кобрын	Радзівілы	Берасцейскі	Брэсцкая	Кобрынскі
Лядз, з. 91, А-2	Лядз	Лядз	Плешчанцы	Тышкевічы	Мінскі	Мінская	Лагойскі
Лядз, в. 91, Б-2		Лядз	Лагойск	Тышкевічы	Мінскі	Мінская	Лагойскі
Лядз, в. 98, Б-1		Лядз	Беловічы	Аскеркі	Вайкавіскі	Гродзенская	Мастоўскі
Лядзевічы, в. 108, Г-3		Лядзевічы	Опаль	Агінскія	Пінскі	Брэсцкая	Іванаўскі
Лядзешчына, в. 94, В-2		Лядзешчына	Гакуцкі	Цяхановавецкія і інш.	Мсціслаўскі	Магілёўская	Дрыбінскі
Лядзешчына, в. 95, Д-1		не існуе	Крычаў	дзярж.	Мсціслаўскі	Магілёўская	Чавускі
Лядзешчына, в. 98, Д-2		Лядзешчына	Крычаў	дзярж.	Мсціслаўскі	Магілёўская	Клімавіцкі
Лядзінка, в. 86, В-1		Лядзінка	Лядзінка	шл.	Слонімскі	Гродзенская	Дзятлаўскі
Лядзішчы, в. 84, Б-2		Лядзішча	Астроўна	Пацеі	Віцебскі	Віцебская	Віцебскі
Лядна, в. 100, Д-3		Лядна	Слуск	Радзівілы	Новагародскі	Мінская	Слуцкі
Лядскі, в. 82, Б-2		Лядскі	Лыбокае	кармеліты	Полацкі	Віцебская	Лыбокаі
Лядск, м. 98, А-1	Лядск	Лядск	Лядск	касцёл	Лідскі	Гродзенская	Шчучынскі
Лядцо, в. 119, А-3		Лядзечы	Давыд-Гарадок	Радзівілы	Пінскі	Брэсцкая	Столінскі
Лядцы, м. 85, Д-2		Лады	Дуброўна	Сапегі	Аршанскі	Віцебскія	Дуброўскі
Лядцы, в. 91, В-1	Лядца	Лядцы	Горыпетры	уніяцкі мітрапаліт	Мінскі	Мінская	Смалявіцкі
Лядцы, в. 91, Д-2	Лядца	Лядцы	Сямілавы	Агінскія	Мінскі	Мінская	Смалявіцкі
Лядцы, в. 91, Д-3	Лядца	Малыя Лядцы	Лядцы	базыльяны	Мінскі	Мінская	Смалявіцкі
Лядцы, в. 92, А-2		Лядцы	Чарэя	Сапегі	Аршанскі	Мінская	Крупскі
Лядцы, в. 102, А-1	Галоўчынскія Лядцы	Галоўчын Лядцы	Багушэвічы	шл.	Мінскі	Мінская	Вілейскі
Лядцы, в. 102, А-1		Лядцы	Лядцы	Завішы	Мінскі	Мінская	Чэрвеньскі
Лядцы, в. 112, Б-4	Аверкі	Лядцы	Горкаль	віленскі каптул	Рэчыцкі	Гомельская	Жыткавіцкі
Лежайка, в. 107, Б-3		Лежайка	Кобрын	дзярж.	Берасцейскі	Брэсцкая	Пружанскі
Лежні, м. 83, А-4		Волкін Лежні	Бешанковічы	Агінскія	Полацкі	Віцебская	Шумілінскі
Лейкі, в. 88, Д-2		Лейкі	Лынкуны	шл.	Лідскі	Гродзенская	Шчучынскі
Лейпуны, в. 113, В-3			Лейпуны	віленскі біскуп	Гарадзенскі		Літва
Лейпуны, в. 81, А-1			Гадуцішкі	віленскі каптул	Ашмянскі		Літва
Лелейні, в. 81, Б-2		не існуе	Оцкавічы	Хамінскія	Ашмянскі	Віцебская	Пастаўскі
Лелеўшчына, в. 78, В-2		Лелеўшчына	Усвят	дзярж.	Віцебскі	Віцебская	Пароўскі
Лелюхі, в. 73, Г-1	Лямцюкі		Бравец	царква	Полацкі		Расія
Лельчыцы, в. 86, Б-2	Лявіты	Лельчыцкі	Гуркішкі	шл.	Мінскі	Мінская	Маладзечанскі
Лемніца, в. 79, Д-2	Лямніцы	Лямніца	Лямніца	дзярж.	Віцебскі	Віцебская	Віцебскі
Лемніца, в. 93, Г-1		Лямніца	Галоўчын	Пацы	Аршанскі	Магілёўская	Бабруйскі
Лемцы, в. 93, А-4		Лемцы	Шклоў	Чартарыйскія	Аршанскі	Магілёўская	Горацкі
Лендзяны, в. 90, Б-4		Лядзюні	Ілія	Сапегі	Мінскі	Мінская	Вілейскі
Лінёўка, в. 102, Б-2	Лінёўка	Лінёўка	Сяславі	Несвіжскія	Аршанскі	Магілёўская	Клічаўскі
Ліндзі, в. 116, Б-1			Кодзень	Сапегі	Берасцейскі		Польшча
Ліндзюні, в. 89, Б-1		Ліндзюні	Гайцюнішкі	шл.	Ашмянскі	Гродзенская	Воранаўскі
Ліпішкі, в. 89, В-2		Ліпішкі	Трабы	дзярж.	Ашмянскі	Гродзенская	Іўеўскі
Ліпцёўка, в. 116, Б-1		Ліпцёўка			Берасцейскі	Брэсцкая	Брэсцкі
Літуны, м. 88, А-2					Трокскі		Літва
Лісаў, в. 112, В-2		Лісоў	Азарычы	дзярж.	Мазырскі	Гомельская	Калінкавіцкі
Лісіні, в. 76, Д-4		Лісіны	Бешкае	дзярж.	Полацкі	Віцебская	Полацкі
Лісіны, в. 87, Б-3		Лісіны	Лісіны	віленскі біскуп	Полацкі	Віцебская	Ушацкі
Лісіны, в. 90, В-4		Лісіны	Лісіны	шл.	Мінскі	Мінская	Мінскі
Ліскавічы, в. 111, Б-3		Ліскавічы	Касарыны	шл.	Новагародскі	Гомельская	Акцябрскі
Ліскавічы, в. 120, А-3		Ліскавічы	Петрыкаў	Хадкевічы	Мазырскі	Гомельская	Петрыкаўскі
Ліскаўшчына, в. 96, А-4			Гародна	дзярж.	Гарадзенскі		Польшча
Лісоў, в. 81, Г-2		Ліскі	Мураваі	дзярж.	Ашмянскі	Мінская	Вілейскі
Ліскова, в. 94, В-2		Ліскоўка	Хаміны	Цеханавецкія і езуіты	Мсціслаўскі	Магілёўская	Дрыбінскі
Ліскова, ак. 107, Г-2	Лясковічы	Лясковіч	Лясковіч	шл.	Берасцейскі	Брэсцкая	Кобрынскі
Лісковічы, в. 92, Г-2		Лясковічы	Любагашчы	дзярж.	Аршанскі	Мінская	Барысаўскі
Лісман, в. 93, Б-1		Лясцкі	Крыжоў	шл.	Аршанскі	Магілёўская	Круглянскі
Лісман, в. 104, А-1		Лясоўка	Рабаміцы	Гальшэвічы	Рэчыцкі	Магілёўская	Слаўгарадскі
Лісневічы, в. 97, В-3		Лісневічы	Бераставіца	Мнішак	Гарадзенскі	Гродзенская	Бераставіцкі
Лісічна, в. 84, Г-3		Лісічнічкі	Мажэйка	Войчак	Віцебскі	Віцебская	Аршанскі
Лісоцк, в. 75, Г-3	Лясно	Лесное	Навалака	шл.	Браслаўскі	Віцебская	Міёрскі
Літо, в. 77, В-2		не існуе	Казьяны	дзярж.	Віцебскі	Віцебская	Полацкі
Літоі, в. 84, Б-3		Літоі	Літоі	касцёл	Віцебскі	Віцебскі	Віцебскі
Ліўдашчына, в. 91, А-1		Ліўдашчына	Акалова	Валовічы	Мінскі	Мінская	Лагойскі
Ліўдашчына, в. 98, А-4			Гародня	дзярж.	Гарадзенскі		Польшча
Ліўні, в. 93, А-3		Ляўкі	Колысь	Радзівілы	Аршанскі	Віцебская	Аршанскі
Ліўні, в. 101, Г-2		Ляўкі	Слуск	Радзівілы	Мінскі	Мінская	Стаўбцоўскі
Ліўкова, в. 84, Г-2		не існуе	Пуплёва	шл.	Віцебскі	Віцебская	Сенненскі
Ліўкова, в. 90, А-3	Ліўкоў	Ліўкова	Ілія	Сапегі	Мінскі	Мінская	Вілейскі
Ліўшы, в. 77, Д-2		Ліўшы	Обаль	езуіты	Полацкі	Віцебская	Шумілінскі
Ліхава, в. 79, В-1			Лыкава	шл.	Віцебскі		Расія
Ліхава, в. 83, А-2		Лыкава	Лыкава	шл.	Полацкі	Віцебская	Ушацкі
Ліхава, в. 94, А-1		Лыкаўка	Раманкава	Радзівілы	Аршанскі	Віцебская	Дубровенскі
Ліхава, в. 96, В-3		не існуе	Пашкава	Цеханавецкія	Мсціслаўскі	Магілёўская	Мсціслаўскі
Ліхавіч, в. 85, Б-1		Альхавіч	Ліпяна	Агінскія	Віцебскі	Віцебская	Лёзненскі
Ліхавічы, в. 81, А-2			Гадуцішкі	віленскі каптул	Ашмянскі		Літва
Ліхавічы, в. 81, В-3		Ліхавічы	Ліхавічы	шл.	Ашмянскі	Мінскі	Мядзельскі
Ліхавічы, в. 83, Г-2		Ліхавічы	Ліхавічы	шл.	Аршанскі	Віцебскі	Віцебскі
Ліхавічы, в. 95, Г-1		Ліхавічы	Ліхавічы	шл.	Мсціслаўскі		Расія
Ліхавічы, в. 99, Д-4	Старыя Ліхавічы	у межах г. Ліхавічы	Ліхавічы	Масальскія	Новагародскі	Брэсцкая	Ляхавіцкі
Ліхавічы, м. 99, Д-4		Ліхавічы	Ліхавічы	Масальскія	Новагародскі	Брэсцкая	Ляхавіцкі
Ліхавічы, в. 100, А-3		Ліхавічы	Койданаў	Радзівілы	Мінскі	Мінская	Дзяржынскі
Ліхавічы, в. 108, Д-3		Ліхавічы	Ліхавічы	дзярж.	Пінскі	Брэсцкая	Іванаўскі
Ліхавічы, в. 110, Г-4		Ліхавічы	Петрыкаў	Хадкевічы	Новагародскі	Гомельская	Жыткавіцкі
Ліхавічы, в. 117, А-3		Ліхавічы	Ліпавічы	шл.	Пінскі	Брэсцкая	Драгічынскі
Ліхадзіха, в. 117, Б-4			Любяцюў	Чарнецкія	Пінскі		Украіна
Ліхадзіха, в. 91, Б-3		Ліхаўчы	Барысаўцы	дзярж.	Мінскі	Мінская	Барысаўскі
Ліхадзіха, м. 91, Г-1		Ліхаўчы	Мінск	дзярж.	Мінскі	Мінская	Мінскі
Ліхадзіха, в. 106, Д-3			Бяла	Радзівілы	Берасцейскі		Польшча
Ліхойцы, в. 116, Б-3		Ліхойцы	Берасце	дзярж.	Берасцейскі	Брэсцкая	Маларыцкі
Ліхоўшчына, в. 81, А-2			Цверач	бенедыктынцы	Ашмянскі		Літва
Ліхоўшчына, в. 90, А-1		Ліхоўшчына	Маркава	дзярж.	Ашмянскі	Мінская	Вілейскі
Ліхоўшчына, в. 90, Г-3		Ліхоўшчына	Рагакоў	шл.	Мінскі	Мінская	Мінскі
Ліхоўшчына, в. 94, Д-2		Ліхоўшчына		Лявашэвіча	шл.	Аршанскі	Магілёўская
Ліхі, в. 84, В-2			Обаль	Лускіны	Віцебскі	Віцебская	Сенненскі
Ліхі, в. 84, В-3		Ліхі	Обаль	Лускіны	Віцебскі	Віцебскі	Віцебскі
Ліхі, в. 85, Б-3			Рудня	Агінскія	Аршанскі		Расія
Ліхі, в. 90, Г-3		Ліхі	Ліхі	Радзівілы	Мінскі	Мінская	Мінскі
Ліхі, ак. 94, Д-2			Ліхі	шл.	Аршанскі	Магілёўская	Чэрыкаўскі
Ліхі, з. 100, Г-1		Ліхі	Барысаўшчына	Несвіжскія	Новагародскі	Мінская	Нясвіжскі
Ліхі, ак. 107, Б-3		Ліхі	Ліхі	шл.	Берасцейскі	Брэсцкая	Пружанскі
Ліхуты, в. 109, Д-3			Цяросталь	Чартарыйскія	Берасцейскі		Польшча
Лішкавічы, в. 100, Д-2	Ліпкавічы	не існуе	Лішкавічы	шл.	Новагародскі	Мінская	Капыльскі
Лішэрі, в. 104, А-1	Ліцэрі	Лішэрі	Лішэрі	Быкоўскія	Аршанскі	Магілёўская	Слаўгарадскі
Лішэрі, в. 104, Д-3							Расія
Лішэні, в. 86, А-3			Віканы	дзярж.	Гарадзенскі		Польшча
Лішкова, в. 72, Д-3			Полаюк	дзярж.	Полацкі		Расія
Лішкова, в. 78, В-1		не існуе	Лішкова	праваслаўны архіепіскап	Полацкі	Віцебская	Верхнядзвінскі
Лішчына, в. 73, Г-2			Смыкава	шл.	Полацкі		Расія
Лішчына, в. 97, В-2			Гародня	дзярж.	Гарадзенскі		Польшча
Лішчынка, в. 98, А-2		Лішчынка	Лішчынка	шл.	Лідскі	Гродзенская	Шчучынскі
Лішчынка, в. 115, А-3					Берасцейскі		Польшча
Лішчанскае Горка, в. 72, Г-2			Полацк	дзярж.	Полацкі		Расія
Лішчыны, в. 96, А-4			Гародна	дзярж.	Гарадзенскі		Польшча
Лішчыца, в. 90, В-1		Лішчыцкі	Чжайчыша	шл.	Ашмянскі	Мінская	Вілейскі
Лішчыцкі, в. 90, В-1		Лішчыцкі	Пяршай	вілейскі біскуп	Ашмянскі	Мінская	Вілейскі
Лішчуўка, в. 86, В-4			Вігры	камэдулы	Гарадзенскі		Польшча
Лішчышкі, в. 76, В-2		Лішчышкі	Лішчышкі	царква	Полацкі	Віцебская	Верхнядзвінскі
Лішчыхіхія, в. 81, В-2		Лішчыкі	Стары Мядзел	Кошчыцы	Ашмянскі	Мінская	Мядзельскі

Назвы населеных пунктаў, нумар старонкі і індэкс	Варыянты назваў і павод. крыніц	Сучасныя назвы	Да якога маёнтка належала	Уладанне	Павет ВКЛ, краіна	Сучасная прыналежнасць	
						вобласць	раён, краіна
Лішчэва, s. 86, В-4			Вітры	камендзеі	Гарадзенскі		Польшча
Магалаўшына, э. 100, А-3	Магілеўшына	Магалеўшына	Койданаў	Радзівілы	Менскі	Мінская	Дзяржынскі
Магдзінінкі, в. 86, В-4			Вітры	камендзеі	Гарадзенскі		Польшча
Магенцы, в. 89, И-3		Магенцы	Трабы	дзярж.	Ашмянскі	Гродзенская	Іўеўскі
Магіраха, в. 76, В-2	Сагерава	Магеры	Бярэзіны	Пласкі	Полацкі	Віцебская	Верхнядзвінскі
Магілеў, г. 93, Г-3		Магілёў	Магілёў	дзярж.	Аршанскі	Магілёўская	Магілёўскі
Магілеўцы, в. 98, Д-1		Магілёўцы	Лыскаў	дзярж.	Вайкавыскі	Брэсцкая	Пружанскі
Магілкі, в. 76, Д-2			да 1971 Магілкі	Пласкі	Полацкі	Віцебская	Полацкі
Магільна, в. 72, Г-2	Магільне		Магільна	Аглюскія	Полацкі		Расія
Магільна, в. 55, В-1			Любанічы	Аглюскія і Друцкі-Любецкі	Аршанскі		Расія
Магільна, м. 100, Б-2	Магільніца	Магільна (у 1979-1991 Нёман)	Магільна	Радзівілы	Новагародскі	Мінская	Уздзенскі
Магільна, в. 108, Д-3		да 1970 Магільна (у мяжы г. Іванава)	Янаў	шл.	Пінскі	Брэсцкая	Іванаўскі
Магільна, в. 119, А-2		Магільнае	Дубенец	Цыхты	Пінскі	Брэсцкая	Столінскі
Магільна, м. 86, Д-3			Гарадзіна	дзярж.	Гарадзенскі		Польшча
Магільна, в. 99, А-2		Рошчына (да 1969 Магільна)	Магільніцы	дамініканы	Новагародскі	Гродзенская	Навагрудскі
Магільна, в. 108, А-3		Магілёвы	Гнойна	базыльяны	Слонімскі	Брэсцкая	Іваўскі
Магільна, в. 85, В-2			Любавічы	Аглюскія і Друцкі-Любецкі	Аршанскі		Расія
Магілянцы, в. 110, А-3		у мяжах г. Слявяроск	Мір	Радзівілы	Новагародскі	Мінская	Салігорскі
Магілянцы, в. 97, Б-3		Магілянцы	Індура	Аглюскія	Гарадзенскі	Гродзенская	Бераставіцкі
Магіцарка, в. 93, А-3		Магіцаркі	Лянціч	дамініканцы	Аршанскі	Віцебская	Расія
Магляны, в. 99, Г-2		Магілёвы	Мікці	Масальскія	Новагародскі	Брэсцкая	Баранавіцкі
Магуны, в. 80, В-2			Быстрыцкі	дзярж.	Ашмянскі		Літва
Магуны, а. 81, Б-1	Мягуны	Магуны	Давідкі	шл.	Ашмянскі	Віцебская	Пастаўскі
Магуны, в. 88, Б-4		Магуны	Радуль	дзярж.	Лідскі	Гродзенская	Воранаўскі
Мадзейкі, в. 98, Г-1		Мадзейкі			Вайкавыскі	Гродзенская	Зэльвенскі
Мадора, в. 103, Г-2		Мядора	Рагачоў	дзярж.	Рэчыцкі	Гомельская	Рагачоўскі
Мадрэшчына, в. 90, Г-2		не існуе	Іванец	Сапегуны	Менскі	Мінская	Валожынскі
Мадрэшчына, в. 75, Г-3		Мядрэшчына	Брукі	шл.	Браслаўскі	Віцебская	Мёрскі
Мажаны, в. 92, Б-4		Мажаны	Барысаў	дзярж.	Аршанскі	Мінская	Крупскі
Мажары, в. 120, Д-4			Каменшчына	яленскі біскуп	Мазырскі		Украіна
Мажэйкі, в. 82, А-4	Мажэйкі	Мажэйкі	Свіцінчв	шл.	Полацкі	Віцебская	Ушацкі
Мажэлава, в. 84, Г-2		Мажэлава	Ленніца	Сапегаўскі	Аршанскі	Віцебская	Сенненскі
Мажэйт, в. 69, Б-2		Мажэйт	Мажэйт	каспел	Ашмянскі	Гродзенская	Іўеўскі
Мажэйкава, в. 88, Д-3		Вялікае Мажэйкава	Мажэйкава	Хадкевічы	Лідскі	Гродзенская	Шчучынскі
Мажэйкі, в. 89, А-3		Мажэйкі	Мажэйкі	шл.	Ашмянскі	Гродзенская	Ашмянскі
Мажэйкі, в. 81, А-2		Мажэйкі	Задзеў	яленскі біскуп-суфраган	Ашмянскі	Віцебская	Пастаўскі
Мажэйкі, в. 88, В-3		Мажэйкі	Радуль	дзярж.	Лідскі	Гродзенская	Воранаўскі
Мажэйкі, в. 107, Г-1		Мажэйкі	Мажэйкі	епіты	Берасцейскі	Брэсцкая	Кобрынскі
Мажэйкі, в. 74, Д-3			Дайгінінкі	дзярж.	Браслаўскі		Літва
Мажэйкі, в. 76, Б-4		не існуе	Чарэтніца	Пласкі	Полацкі	Віцебская	Расонскі
Мазалава, в. 84, А-2		Мазалава	Мазалава	шл.	Віцебскі	Віцебская	Віцебскі
Мазалаў, в. 103, Д-2	Мазалава	Стары Мазалаў	Мазалава	дзярж. (ген)	Рэчыцкі	Гомельская	Рагачоўскі
Мазалоўскі Мікалай, нн. 94, Г-4		Мазалава	Мазалава	базыльяны	Мсціслаўскі	Магілёўская	Мсціслаўскі
Мазалэўшчына, в. 81, В-4		Мазалеўшчына	Мядзеля	дзярж.	Ашмянскі	Мінская	Мядзельскі
Мазані, в. 90, Б-3		Мазані	Гранёны	шл.	Менскі	Мінская	Мядзельскі
Мазані, в. 100, Г-3		Мазані	Колні	каспел	Новагародскі	Мінская	Капыльскі
Мазані, э. 110, А-2		Мазані	Слуск	Радзівілы	Новагародскі	Мінская	Салігорскі
Мазанева, в. 84, А-2		Мазанева	Іваўскі	епіты	Віцебскі	Віцебская	Віцебскі
Мазаны, в. 97, А-4		Мазанава	Горадна	дзярж.	Гарадзенскі	Гродзенская	Мастоўскі
Мазанка, в. 95, Б-2			Тромпушка	дзярж.	Мсціслаўскі		Расія
Мазалка, в. 73, А-3			Собеж	Радзівілы	Полацкі		Расія
Мазачк, в. 107, Д-2		Мазачы	Мазіны	шл.	Берасцейскі	Брэсцкая	Кобрынскі
Мазкні, в. 77, Г-1	Мазкні	не існуе	Струпі	прывасакляны архіепіскап	Полацкі	Віцебская	Полацкі
Мазоіл, в. 80, А-4			Дайгінішкі	дзярж.	Ашмянскі		Літва
Мазуркавічы, в. 90, Г-1	Мазолеўшчына	Мазулеўшына	Іванец	Сапегуны	Менскі	Мінская	Валожынскі
Мазурава, в. 77, Д-3		не існуе	Казьны	дзярж.	Віцебскі	Віцебская	Шумілінскі
Мазурэі, э. 74, Г-3			Мазурэкі	шл.	Браслаўскі		Літва
Мазуры, в. 80, Г-3			Мазуры	Пацы	Кароцейскія Польскае		Польшча
Мазуры, в. 99, Д-4		Мазурэкі	Мазурэкі	шл.	Новагародскі	Брэсцкая	Ляхавіцкі
Мазуры, в. 83, А-4		не існуе	Пятрэшкі	шл.	Віцебскі	Віцебская	Шумілінскі
Мазуры, в. 90, Д-4		Мазуры	Койданаў	Радзівілы	Менскі	Мінская	Дзяржынскі
Мазуры, в. 107, Г-4		Мазуры	Мазуры	шл.	Берасцейскі	Брэсцкая	Кобрынскі
Мазуры, в. 107, Д-2		Мазуры	Мазуры	шл.	Берасцейскі	Брэсцкая	Кобрынскі
Мазуры, в. 121, Б-3		Мазуры	Міхалкі	шл.	Мазырскі	Гомельская	Ельскі
Мазуркава, в. 76, В-2		Мазуркава	Зялкі	шл.	Полацкі	Віцебская	Верхнядзвінскі
Мазуркава, в. 77, Д-2		Мазуркава	Зялёнкі	шл.	Полацкі	Віцебская	Шумілінскі
Мазуркава, в. 77, Д-3		Мазуркава	Жаробычы	шл.	Віцебскі	Віцебская	Шумілінскі
Мазуркава, в. 85, А-1		не існуе	Варшава	Аглюскія	Віцебскі	Віцебская	Лёзненскі
Мазуркава Палена, в. 93, Г-1			Студзянец,	уніяцкі архімандрыт	Мсціслаўскі		Расія
Мазыні, в. 95, В-1			Мазыні	шл.	Мсціслаўскі		Расія
Мазыр, г. 121, А-3		Мазыр	Мазыр	дзярж.	Мазырскі	Гомельская	Мазырскі
Мансеева, в. 79, А-1			Вейск	дзярж.	Віцебскі		Расія
Мансеўшчына, вх. 91, Б-1		не існуе	Мансеўшына	шл.	Менскі	Мінская	Лагойскі
Маёзэрава, в. 101, А-4	Дайнероў	Майзэрава	Пухавічы	Тызенгаўзы	Менскі	Мінская	Чэрвеньскі
Майсеева, в. 98, Б-1		Майсеевы	Майсеевы	шл.	Вайкавыскі	Гродзенская	Іўеўскі
Майсеева, в. 94, А-2		Майсеева	Рамонава	Радзівілы	Аршанскі	Магілёўская	Горацкі
Майсеевічы, в. 101, Г-3		Майсеевічы	Майсеевічы	Радзівілы	Менскі	Магілёўская	Асіпавіцкі
Майсеевічы, в. 120, А-4	Майцовічы	Майсеевічы	Сяўцы	епіты	Мазырскі	Гомельская	Петрыкаўскі
Майсеевіч, в. 121, А-2		Майсеевіч	Майсеевіч	шл.	Мазырскі	Гомельская	Мазырскі
Майсеіча, с. 70, В-2		Мацэіча 1	Браслаў	дзярж.	Браслаўскі	Віцебская	Браслаўскі
Майшацы, в. 97, Г-4		Манчыцы	Панізіна	Слізені	Вайкавыскі	Гродзенская	Свіслацкі
Майшэлава, в. 76, Д-3		Мацэлава	Камары	Багамольцы	Полацкі	Віцебская	Полацкі
Макавіцка, в. 100, Б-3		Макавічы	Макавічы	Радзівілы	Менскі	Мінская	Уздзенскі
Макавічі, в. 101, Д-4		Макавічы	Макавічы	шл.	Новагародскі	Магілёўская	Глускі
Макавічэва, в. 112, Д-4			Макавічы	дзярж. (ген)	Рэчыцкі	Гомельская	Рэчыцкі
Макавішкі, в. 74, Д-3			Дайгінішкі	дзярж.	Ашмянскі		Літва
Макарава, в. 84, А-4		не існуе	Тадуліна	Агінскія	Віцебскі	Віцебская	Віцебскі
Макарава, в. 93, А-4		Макарэўка	Дубосіна	Сапегі	Аршанскі	Віцебская	Аршанскі
Макарава, м. 105, В-3		Макарава	Высокае	Сапегі	Берасцейскі	Брэсцкая	Камянецкі
Макаранка, в. 82, Б-1		Макаранкі	Сліцы	Кміцічы	Ашмянскі	Віцебская	Докшыцкі
Макаранкі, в. 83, Б-4		Макаранкі	Бешанковічы	Агінскія	Полацкі	Віцебская	Бешанковіцкі
Макаранкі, в. 102, Д-2		Макаранкі	Бабруйск	дзярж.	Рэчыцкі	Магілёўская	Бабруйскі
Макарэўка, в. 84, Д-4		Макарэўка	Дубосіна	Сапегі	Аршанскі	Віцебская	Аршанскі
Макарэўка, в. 90, В-1	Макарэўцы	Макарэўка	Валожын	Чартарыйскія	Ашмянскі	Мінская	Валожынскі
Макарэўка, в. 94, А-1		Макарэўка	Рамонава	Радзівілы	Аршанскі	Магілёўская	Горацкі
Макарэўка, в. 106, Д-1			Бяла	Радзівілы	Берасцейскі		Польшча
Макарэўкі, в. 85, Б-1		Макаранкі	Мікуліна	Агінскія	Віцебскі	Віцебская	Лёзненскі
Макарэўкі, к. 97, Б-2		Макарэўцы	Усада	Валожыны	Гарадзенскі	Гродзенская	Бераставіцкі
Макарэўшчына, в. 83, Б-2		Макарэўшчына	Губін	шл.	Полацкі	Віцебская	Лепельскі
Макарэчнічы, в. 81, А-4		Макарэчнікі	Паставы	Тызенгаўзы	Ашмянскі	Віцебская	Пастаўскі
Макары, в. 77, Б-4			Ямінкі	дзярж. (ген)	Полацкі		Расія
Макарэнкі, в. 84, Б-2		не існуе	Астрэўка	Пацэі	Віцебскі	Віцебская	Сенненскі
Макарэнкі, в. 81, Г-2		Макарэнкі	Слепіна	Сулістроўскія	Ашмянскі	Віцебская	Віцебскі
Макарэчы, в. 101, Д-3		Макарэчы	Дарогі	Радзівілы	Новагародскі	Мінская	Старадарожскі
Макарэчы, м. 120, А-4		Макарычы	Сяўцы	епіты	Мазырскі	Гомельская	Петрыкаўскі
Макасічы, в. 90, Г-2		Макасічы	Ратынцы	шл.	Менскі	Мінская	Валожынскі
Макэўе, в. 75, Д-4		Макэўе	Залессе	Цекшнавецкія	Полацкі	Віцебская	Пыльдзюк
Макэўе, в. 82, Д-3		Макэўе	Мокаж	Слізені	Менскі	Мінская	Барысаўскі
Макэўе, ак. 94, Д-4	Макавы	Макэўе	Макэўе	шл.	Мсціслаўскі	Магілёўская	Крычаўскі
Макэўе, в. 114, Д-1		Макэўе	Чарашына	шл.	Рэчыцкі	Гомельская	Гомельскі
Макэўпяны, в. 97, А-1			Сідра	Патоцкія	Гарадзенскі		Польшча
Макэўня, в. 93, Г-4		Макэўні	Магілёў	дзярж.	Аршанскі	Магілёўская	Магілёўскі
Макэўшчына, в. 100, А-3	Макавіны	да 1988 Макэўчыцы (у мяжы г. Дзяржынск)	Койданаў	Радзівілы	Менскі	Мінская	Дзяржынскі
Макэўшчына, в. 89, Б-3		да 1987 Макэўшчына	Гальшаны	Жабы	Ашмянскі	Гродзенская	Ашмянскі
Макэўні, в. 99, Г-4		Макэўкі	Іскадзь	шл.	Новагародскі	Брэсцкая	Баранавіцкі
Макэўпы, э. 98, Б-3	Манковічы		Нонкачын	шл.	Лідскі		Літва
Макэева, в. 72, Д-4			Поцкун	дзярж.	Полацкі		Расія
Макэева, в. 73, Г-3			Дамдзіна	Гальзены	Полацкі		Расія
Макэева, э. 76, Б-4		не існуе	Расоны	епіты	Полацкі	Віцебская	Расонскі
Макэева, в. 77, Б-1		да 1944 Мокава	Слабада	дамініканцы	Полацкі	Віцебская	Расонскі
Макэевы, в. 95, Д-3		Макэевы	Крычаў	дзярж.	Мсціслаўскі	Магілёўская	Клімавіцкі
Макэевіца, в. 113, Г-4		Свіслоўка	Гомель	дзярж.	Рэчыцкі	Гомельская	Гомельскі
Макіцкі, в. 75, Б-4			Друя	Сапегі	Полацкі		Латвія
Маклаі, в. 79, В-1			Велюк	дзярж.	Віцебскі		Расія
Маклаі, в. 84, А-2		не існуе	Літцы	шл.	Віцебскі	Віцебская	Віцебскі

Назвы населеных пунктаў, нумар старонкі і індэкс	Варыянты назваў і іншыя крыніцы	Сучасныя назвы	Да якога маёнтка належала	Уладанне	Павет ВКЛ, краіна	Сучасная прыналежнасць: вобласць	раён, краіна
Маклякі, в. 84, Б-3		Макляві	Кабыльнікі	дзярж. (лен)	Віцебскі	Віцебская	Віцебскі
Маклакава, в. 84, Д-4	Антавіль	Антавіль	Маклакоўка	шл.	Аршанскі	Віцебская	Аршанскі
Маклашы, в. 122, А-1		Маклашы	Дзеразіённы	дзярж. (лен)	Мазырскі	Гомельская	Хойніцкі
Маковіч, в. 77, Г-4		не існуе	Гарэлчына	дзярж.	Віцебскі	Віцебская	Гарадоцкі
Макоўскае, в. 85, В-2			Любавічы	Аглінскія і Друкскі-Любецкі	Аршанскі		Расія
Макоўшчына, в. 76, Г-2		не існуе	Зялкі	шл.	Полацкі	Віцебская	Верхнядзвінскі
Макрадка, ак. 94, Г-1	Макрадка	Макрадка	Макрадка	шл.	Аршанскі	Магілёўская	Чэрыкаў
Макрады, в. 73, В-4			Яблонец	шл.	Полацкі		Расія
Макрані, в. 83, А-3		Макрані	Вуга	Ржэчы?	Полацкі	Віцебская	Шумілінскі
Макраны, в. 84, Б-1		Макраны	Сорэшца	вілкскі біскуп	Віцебскі	Віцебская	Бешанковіцкі
Макраны, в. 100, Д-2		да 1961 Макраны (займаюць з в. Чырвонае Дубло[ва])	Макраны	Кошчыцы і інш.	Новагародскі	Мінская	Капыльскі
Макраны, в. 106, Д-3	Макраны Забужныя		Макраны	шл.	Берасцейскі		Польшча
Макраны, в. 116, Б-3		Макраны	Макраны	шл.	Берасцейскі	Брэсцкая	Мядзвядзкі
Макрыцы, в. 80, Д-3		Макрыцы	Палявы	шл.	Аўмянскі	Гродзенская	Аўгюстоў
Макрыцы, в. 122, Б-4		Стары Макроц	Брагін	Радзівіл?	Кароляўства Польскае	Гомельская	Брагінскі
Макрэц, в. 99, А-1	Макры	Макрэц	Макрэц	шл.	Новагародскі	Гродзенская	Навагрудскі
Максеева, в. 73, В-3			Дзеразіна	Гільзены	Полацкі		Расія
Максімава, в. 72, Г-4			Дзмітрыеава	Багамоліцы	Полацкі		Расія
Максімава, в. 73, Г-1			Невель	Радзівілы	Полацкі		Расія
Максімава, в. 75, Б-4			Дуця	Сапегі	Полацкі		Латвія
Максімава, в. 84, Б-4		не існуе	Рутка	шл.	Віцебскі	Віцебская	Віцебскі
Максімавічы, в. 102, А-2		Старыя Максімавічы	Бродзесы	шл.	Аршанскі	Магілёўская	Клімавіцкі
Максімкавы, в. 74, Д-3			Дабрыліскі	дзярж.	Аўмянскі		Літва
Максімкіўка, в. 77, Г-1		не існуе	Опасі	езуіты	Полацкі	Віцебская	Полацкі
Максімкіўка, в. 79, Г-2			Чачэлі	касцёл	Віцебскі		Расія
Максімкіўка, в. 90, Б-3	Максімкава	Максімкаўка	Баюшы	вілкскі каптур	Мінскі	Мінская	Мядзвядзкаўскі
Максімкіўка, в. 92, А-1		Максімкаўка	Халопенічы	Храптоавічы	Аршанскі	Мінская	Барысаўскі
Максімкіўка, в. 95, Б-1			Калосніні	Галынскія	Мсціслаўскі		Расія
Максімкі Пагост, в. 72, В-2			Заазер'е	Базыльны	Полацкі		Расія
Максімкіны, в. 87, В-4			Лішкоў	дамінікацы	Троскі		Літва
Максімкіўшчына, в. 76, В-2		не існуе	Кіеўкова	шл.	Полацкі	Віцебская	Верхнядзвінскі
Максімкава, в. 72, Г-1			Полацк	дзярж.	Полацкі		Расія
Максімкава, в. 93, А-2		Максімкава	Старасельне	Аглінскія	Аршанскі	Віцебская	Талачынскі
Максюкіна, в. 72, Г-2			Мальына	Аглінскія	Полацкі		Расія
Макуніна, в. 79, В-1			Вейск	дзярж.	Віцебскі		Расія
Макуці, в. 89, Б-2		Макуці	Трэбы	дзярж.	Аўмянскі	Гродзенская	Вуркі
Малавіна, в. 86, Б-3			Гарадна	дзярж.	Гарадзенскі		Польшча
Малаўка, в. 86, Д-4			Гарадна	дзярж.	Гарадзенскі		Польшча
Малавы, в. 98, В-4		Малдавены	Задвор'е	брыгіткі	Слонімскі	Гродзенская	Дзятлаўскі
Малдавенка, в. 82, Г-2		Малдаўцова	Малдаўцова	шл.	Аўмянскі	Віцебская	Докшыцкі
Малдзевічыцы, в. 105, Д-3		Малдзевічы	Малдзевічы	шл.	Пінскі	Брэсцкая	Пінскі
Малдзічына, м. 90, Б-2		Малдзечна	Малдзечна	Аглінскія	Аўмянскі	Мінская	Мядзвядзкаўскі
Малдзіца, в. 77, Г-3		не існуе	Кажэны	дзярж.	Віцебскі	Віцебская	Шумілінскі
Малдуша, в. 113, Д-1	Малядуцы	Малядуша	Малядуша	шл.	Полацкі	Гомельская	Рэчыцкі
Маледы, в. 99, Г-4		Малеяны	Каменка	шл.	Новагародскі	Мінская	Нясвіжскі
Малжаны, в. 82, Б-2	Малажане	Маньжане	Замошша	шл.	Аўмянскі	Віцебская	Докшыцкі
Малкавідава, в. 77, Б-3			Турычына	Серахоўскія	Полацкі		Расія
Малкаты, м. 116, Б-3		Малкарата	Берасца	дзярж.	Берасцейскі	Брэсцкая	Маларыцкі
Малаесны, в. 99, Б-4		Малаесольцы	Мір	Радзівілы	Новагародскі	Гродзенская	Карэліцкі
Малатурка, в. 73, Д-2			Альшанікава	Каменскі	Полацкі		Расія
Малаты, м. 80, А-1			Малаты		Віленскі		Літва
Малафеева, в. 94, Г-4		не існуе	Поагова	шл.	Мсціслаўскі	Магілёўская	Мсціслаўскі
Малаўкавы, в. 97, А-3		Малаўкавічы (у межах г. Гродна)	Гарадна	дзярж.	Гарадзенскі	Гродзенская	Гродзенскі
Малаявевічы, в. 91, В-2		Вішня (да 1964 Малаявевічы)	Калодзезі	шл.	Мінскі	Мінская	Смалявіцкі
Малахі, в. 72, Г-2			Магільна	Аглінскія	Полацкі		Расія
Малахуўцы, в. 89, Д-2		Малахоўцы	Вэтрамбялі	шл.	Новагародскі	Брэсцкая	Баранавіцкі
Малашкавы, в. 74, Д-1			Тайгоўскі	вілкскі біскуп	Брасьлаўскі		Літва
Малашкавка, в. 76, А-3	Малошава	Малашкава	Полацк	дзярж.	Полацкі	Віцебская	Верхнядзвінскі
Малашкавічы, в. 84, Г-3		не існуе	Чуцятава		Аршанскі	Віцебская	Сенненскі
Малашкавічы, в. 103, Г-3		Малашкавічы	Юдзічы	Юшкевіч	Рэчыцкі	Гомельская	Рагачоўскі
Малашкавічы, ус. 105, А-2		Малашкавічы	Малашкавічы	шл.	Мсціслаўскі	Магілёўская	Клімавіцкі
Малашкі, в. 84, Г-1		не існуе	Немойта	Сямгушкі	Віцебскі	Віцебская	Сенненскі
Малашкі, в. 84, Д-2		не існуе	Лемяцца	Сямгушкі	Аршанскі	Віцебская	Расонскі
Малашкі, в. 90, Б-3		Малашкі	Малашкі	шл.	Мінскі	Мінская	Мядзвядзкаўскі
Малашкі, в. 90, Г-3	Мінашкі	Малашкі	Старое Сяло	Радзівілы	Мінскі	Мінская	Мінскі
Малашы, в. 99, В-4		Маюхоў	Іскандзь	Несялоўскія	Новагародскі	Мінская	Нясвіжскі
Малашэвічы, в. 106, Д-3			Малашэвічы	Малашэвічы	Берасцейскі		Польшча
Малашэвічы, в. 105, Д-3			Малашэвічы	дзярж. (лен)	Берасцейскі		Польшча
Малая Алака, в. 106, Б-3		Малая Апака	Капыльі	Хадкевічы	Берасцейскі	Брэсцкая	Камянецкі
Малая Белца, в. 84, Г-1		Малая Бэлца	Белца	Навакаск	Аршанскі	Віцебская	Сенненскі
Малая Бераставіца, в. 97, В-3	Бераставіца Драйчыная	Малая Бераставіца	Малая Бераставіца	шл.	Гарадзенскі	Гродзенская	Бераставіцкі
Малая Брацішка, в. 99, А-2		не існуе	Брацішка	езуіты	Новагародскі	Гродзенская	Навагрудскі
Малая Будніца, в. 78, Б-1			Усвят	дзярж.	Віцебскі	Віцебская	Расія
Малая Бярэзіна, в. 85, В-1			Любавічы	Аглінскія і Друкскі-Любецкі	Аршанскі		Расія
Малая Волька, в. 108, Г-1		Вулкі	Малая Волька		Пінскі	Брэсцкая	Драгічынскі
Малая Вольск, в. 81, Б-2		не існуе	Задзеў	вілкскі біскуп-суфраган	Аўмянскі	Віцебская	Пастаўскі
Малая Воля, в. 98, В-3		Малая Воля	Дзярэлыя	Сапегі	Слонімскі	Гродзенская	Дзятлаўскі
Малая Выдрэя, в. 86, Б-4		не існуе	Выдрэя	Багамоліцы	Віцебскі	Віцебская	Лёзненскі
Малая Гальшанка, в. 97, А-3		Малая Альшанка	Горадня	дзярж.	Гарадзенскі	Гродзенская	Гродзенскі
Малая Гардзеўка, в. 98, А-2		не існуе	Гардзеўка	шл.	Лідскі	Гродзенская	Шчучынскі
Малая Гуць, в. 108, В-4		да 1972 Малая Гаць (злілася з в. Святая Воля)	Пінск	дзярж.	Пінскі	Брэсцкая	Пінскі
Малая Глазавятка, в. 78, Д-3		Глазавятка	Глазамны	Пацкі	Віцебскі	Віцебская	Віцебскі
Малая Гумнеўшчына, в. 100, А-1		Малая Гумнеўшчына	Малая Гумнеўшчына	Пацкі	Мінскі	Мінская	Слуцкі
Малая Гута, в. 72, Г-1			Себеж	Радзівілы	Полацкі		Расія
Малая Дабройка, в. 93, В-3		Дабройка	Школу	Чартарыйскія	Аршанскі	Магілёўская	Школьскі
Малая Дайноўка, в. 89, В-4		Малая Дайноўка	Балозьнін	Чартарыйскія	Аўмянскі	Мінская	Пастаўскі
Малая Жорнаўка, в. 97, Б-2		Малая Жорнаўка	Індура	Аглінскія	Гарадзенскі	Гродзенская	Гродзенскі
Малая Зінейца, в. 107, В-4		Малая Зінейца	Новы Быхаў	Сапегі	Аршанскі	Магілёўская	Слаўгарадскі
Малая Зяцца, в. 94, Г-4		Малая Зяцца	Зяцца	дзярж.	Мсціслаўскі	Магілёўская	Мсціслаўскі
Малая Крокота, в. 98, Д-2		злілася з в. Вялікая Крокота	Езярніца	Радзівілы	Слонімскі	Гродзенская	Слонімскі
Малая Круча, в. 86, Г-4		Верх-Круча	Круча	шл.	Лідскі	Гродзенская	Расія
Малая Любчыніна, в. 78, Д-3		Малая Любчына	Любчына	езуіты	Віцебскі	Віцебская	Віцебскі
Малая Мацюшкавічы, в. 81, В-4		Малая Мацюшкавічы	Валкадзіна	Бокастоўскія	Аўмянскі	Віцебская	Дзісненскі
Малая Машчаніца, в. 92, Г-4		Малая Машчаніца	Бялынічы	Аглінскія	Аршанскі	Магілёўская	Бялыніцкі
Малая Нікнея, в. 72, В-2			Полацк	дзярж.	Полацкі		Расія
Малая Падрэса, в. 77, Г-2		не існуе	Калыны	дзярж.	Віцебскі	Віцебская	Полацкі
Малая Плоская, в. 85, В-3			Рудня	Аглінскія	Аршанскі		Расія
Малая Пруса, в. 86, Г-3			Мацюкі	Пацы	Гарадзенскі		Польшча
Малая Пярэсіць, в. 83, Г-4		Малая Пярэсіца	Белца	Навакаск	Аршанскі	Віцебская	Сенненскі
Малая Ржава, в. 79, Г-1	Пяконкі		Чопкі	касцёл	Віцебскі		Расія
Малая Слабада, в. 92, Б-2	Слабодка	Малая Слабада	Талочынавы	шл.	Аршанскі	Мінская	Крупскі
Малая Сырмеж, в. 81, Б-2	Сырмеж	Малая Сырмеж	Кабыльнік	Хвінскія	Аўмянскі	Мінская	Мядзельскі
Малая Царэя, в. 100, Д-1		Царэя	Клюш	Радзівілы	Новагародскі	Мінская	Слуцкі
Малая Чэрнца, в. 84, Б-3		не існуе	Чэрнца		Віцебскі	Віцебская	Віцебскі
Малдуць, в. 99, Б-1		Малдуці	Здрэцел	Радзівілы	Слонімскі	Гродзенская	Дзятлаўскі
Малева, в. 100, Г-1	Малоя	Малева	Клюш	Радзівілы	Новагародскі	Мінская	Нясвіжскі
Малёва Руда (Малеяна), в. 106, Д-3	Мінёўка				Берасцейскі		Польшча
Малеяны, в. 103, Д-1		Малеяны	Жлобін	Хапецкія	Рэчыцкі	Гомельская	Жлобінскі
Малеяны, в. 110, В-3	Мялеяны	Мялеяны		Радзівілы	Новагародскі	Гомельская	Жыткавіцкі
Малежа, в. 76, А-4			Далосцы	дзярж.	Полацкі		Расія
Малежыца, в. 94, Б-1		Мяжэйка	Горы	Сапегі-ўнь	Аршанскі	Магілёўская	Дрыбінскі
Малежын, в. 122, В-4		Малажын	Лоеў	Юшкевіч	Рэчыцкі	Гомельская	Брагінскі
Малеч-ы, в. 107, В-4		Малеч	Бубына	дзярж.	Берасцейскі	Брэсцкая	Бярозаўскі
Малешава, в. 119, А-4	Малое Малошава	Малешаў	Лялка	Радзівілы	Пінскі	Гомельская	Жыткавіцкі
Малешава, в. 119, А-4	Вялікае Малешава	Вялікае Малешава	Малешава	Радзівілы і інш.	Пінскі	Брэсцкая	Столінскі
Малешы, в. 83, В-4		Малешы	Загародцы	Фальконаўскія	Віцебскі	Віцебская	Сенненскі
Малешы, в. 106, А-1					Кароляўства Польскае	Польшча	
Малкоўшчына, в. 88, Д-1		Малкоўцы	Новы Двор	дзярж.	Лідскі	Гродзенская	Шчучынскі
Малінаці, в. 91, Г-1		Малінаўка	Прылепы	унукі міграпаліт	Мінскі	Мінская	Мінскі
Малінаці, в. 100, А-3		Малінаўка	Цна	шл.	Мінскі	Мінская	Дзяржынскі
Малінаўка, в. 72, Г-1			Дубровка	шл.	Полацкі		Расія
Малінаўка, в. 72, Д-2			Полацк	дзярж.	Полацкі		Расія
Малінаўка, в. 73, В-4			Шыбанаўка	інш.	Полацкі		Расія
Малінаўка, в. 86, Б-2			Вігры	камендум	Гарадзенскі		Польшча

Назвы населеных пунктаў, нумар старонкі і індэкс	Варыянты назваў павадле крыніц	Сучасныя назвы	Да якога маёнтка належала	Уладанне	Павет ВКЛ, краіна	Сучасная прыналежнасць воблась	раён, краіна
Малінаўка, в. 104, А-4		Малінаўка	Чудзяны	дзярж.	Рэчыцкі	Магілёўская	Чэрыкаўскі
Малінкі, в. 72, Д-3			Полацк	дзярж.	Полацкі		Расія
Малінкі, в. 98, А-1		Малінкі	Малінкі	шэт.	Лідскі	Гродзенская	Шчучынскі
Малінкі, в. 104, Г-2		Малінік	Сяптаноўка	шл.	Рэчыцкі	Гомельская	Кармянскі
Малінова, в. 110, А-1		Малінова	Цыкавічы	Радзівілы	Новагародскі	Мінская	Капыльскі
Маліноўка, к. 105, Б-3		Малінаўка			Расійская імперыя	Магілёўская	Хоцімскі
Маліноўка, в. 105, В-2		Малінаўка	Роскаш	Цеканавецкія	Мсціслаўскі	Магілёўская	Касцюковіцкі
Малінаўшчына, в. 90, Б-1		Малінаўшчына	Лебядзева	Радзівілы	Аршанскі	Мінская	Мядзельніцкі
Маліпяны, в. 78, Б-3			Усвят	дзярж.	Віцебскі		Расія
Малішы, в. 96, А-2		Малішы	Рэжанка	Пацы	Лідскі	Гродзенская	Шчучынскі
Малкава, в. 85, Б-1		на ісюэ	Мікуліна	Агінскія	Віцебскі	Віцебская	Лёзненскі
Малкаў, в. 109, Б-3		Макава	Ліпск	езуіты	Новагародскі	Брэсцкая	Ганцавіцкі
Малкаўка, в. 94, Г-2		Малькаўка	Магілёў	дзярж.	Аршанскі	Магілёўская	Магілёўскі
Малкінаўка, з. 74, Д-3	Малінаўка		Дайгінішкі	дзярж.	Аршанскі		Мсціслаўскі
Малкова, в. 72, Г-1			Себеж	Радзівілы	Полацкі		Расія
Малмыгі, в. 81, Д-3		не існуе	Касута	шл.	Аршанскі	Мінская	Вілейскі
Маладзьмі, в. 89, Д-2		Маланкі	Усялюб	Пацы	Новагародскі	Гродзенская	Нёманскі
Малое Андрэева, в. 78, В-2		Малое	Усвят	дзярж.	Віцебскі	Віцебская	Полацкі
Малое Бабіна, в. 84, Г-4		Малое Бабіна	Бабіна	дзярж.	Аршанскі	Віцебская	Аршанскі
Малое Бахава, в. 85, Д-1		Малое Бахава	Дуброўна	Сапегі	Аршанскі	Віцебская	Дубровенскі
Малое Беліжова, в. 90, Д-3		Малое Беліжова	Койдаўшчына	Радзівілы	Менскі	Мінская	Дзяржынскі
Малое Бушкава, в. 80, В-4		Малое Бушкава	Магілёў	дзярж.	Аршанскі	Магілёўская	Магілёўскі
Малое Весніна, ш. 91, В-1		Весніно	Гарашкі	Тышкевічы	Менскі	Мінская	Лагойскі
Малое Гальцева, в. 84, Д-2		Малое Гальцева	Рэпухаў	Сянгушкі	Аршанскі	Віцебская	Талачынскі
Малое Гацюна, в. 84, А-3		не існуе	Шуліцына	ня.	Віцебскі	Віцебская	Віцебскі
Малое Глушкова, в. 84, Б-4		не існуе	Бабінавічы	дзярж.	Віцебскі	Віцебская	Лёзненскі
Малое Дзямідкава, в. 97, А-2		Малое Дзямідкава	Дзямідкава	шл.	Гарадзенскі	Гродзенская	Гродзенскі
Малое Дуброва, в. 85, В-2			Любавічы	Агінскія і Друскі-Любецкі	Аршанскі		Расія
Малое Еспава, в. 93, А-4		не існуе	Дуброўна	Сапегі	Аршанскі	Віцебская	Аршанскі
Малое Жэжэліна, в. 83, В-2		Малое Жэжэліна	Жэжэліна	шл.	Полацкі	Віцебская	Лепельскі
Малое Забарэчча, в. 78, Г-3		не існуе	Усвят	дзярж.	Віцебскі	Віцебская	Полацкі
Малое Залаўшава, в. 94, Г-4		Залаўшава	Залаўшава	шл.	Мсціслаўскі	Магілёўская	Мсціслаўскі
Малое Замосцьцева, в. 79, Г-2			Чуплі	каралева	Віцебскі		Расія
Малое Заселле, в. 78, Б-3			Усвят	дзярж.	Віцебскі		Расія
Малое Кашо, в. 77, Г-4	Малы Кош	Малое Кошо	Ельнічына	дзярж.	Віцебскі	Віцебская	Гарадоцкі
Малое Кудзінаў, в. 93, В-1		Малы Кудзін	Галоўчын	Пацы	Аршанскі	Магілёўская	Бялыніцкі
Малое Пераалэна, в. 115, Б-2			Малое Пераалэна	Пляцяры	Берасцейскі		Польшча
Малое Плясюна, в. 78, А-1			Невель	Радзівілы	Полацкі		Расія
Малое Савіна, в. 85, Д-1	Малы Савін	Малое Савіна	Дуброўна	Сапегі	Аршанскі	Віцебская	Дубровенскі
Малое Сеніцка, в. 106, Б-4		Сеніцка Малое	Каменец	дзярж.	Берасцейскі	Брэсцкая	Каменецкі
Малое Спіца, в. 82, В-1	Слабада	Малая Спіца	Малое Спіца	шл.	Аршанскі	Віцебская	Дубоцкі
Малое Стахава, в. 91, Б-4		Малое Стахава	Барысаў	дзярж.	Аршанскі	Мінская	Барысаўскі
Малое Стэцева, в. 84, Г-2		не існуе	Стэцева	шл.	Віцебскі	Віцебская	Сенненскі
Малое Сяло, в. 98, А-2		Малое Сяло		шл.	Лідскі	Гродзенская	Шчучынскі
Малое Таганіна, в. 72, Д-4	Верхнее Таганіна		Полацк	дзярж.	Полацкі		Расія
Малое Тарчэева, в. 72, Д-3			Полацк	дзярж.	Полацкі		Расія
Малое Трыпесна, в. 93, Г-1		Малы Трыпесін	Бялыніны	Агінскія	Аршанскі	Магілёўская	Бялыніцкі
Малое Цецькова, в. 77, Б-3		Малое Цецькава	Скавародзіна	Глоскі	Віцебскі	Віцебская	Гарадоцкі
Малое Чорнае, в. 93, Б-2		Малое Чорнае	Шклоў	Чартарыйскія	Аршанскі	Магілёўская	Шклоўскі
Малое Яўна, в. 72, Д-1			Ніцна	Агінскія	Полацкі		Расія
Малоўка, в. 79, В-3			Вязэж	дзярж.	Віцебскі		Расія
Малоўка, в. 75, Д-3			Гарадок	Жабы	Аршанскі	Віцебская	Шаркаўшчынскі
Малоўка, в. 75, Д-3	Малоўка Мосарская	Хвастова	Хвастоўскія	Аршанскі	Віцебская	Шаркаўшчынскі	
Малоткава, в. 100, Д-4	Малоткава	Слуск	Радзівілы	Новагародскі	Мінская	Слуцкі	
Малоткавічы, в. 109, Д-1	Малоткавічы	Жабчыцы	шл.	Пінскі	Брэсцкая	Пінскі	
Малоткі, в. 84, Д-3	Малоткіно	Грахіна	езуіты	Аршанскі	Віцебская	Аршанскі	
Малоўкі, в. 108, А-1	Малоўкі	Малоўкі	базыльяны	Слонімскі	Брэсцкая	Пружанскі	
Малоўкі, п. 122, Г-2	на ісюэ	Малоўкі	дамініканцы	Каралеўства Польскае	Гомельская	Хойніцкі	
Малукшы, ак. 99, Б-3		зліпасх з в. Малюшыны	Малукшы	шл.	Новагародскі	Гродзенская	Карэліцкі
Малукшы, в. 99, Б-3		Малюшыны	Малукшы	шл.	Новагародскі	Гродзенская	Карэліцкі
Малы Аляўцэ, в. 83, Г-4		Малы Аляўцэ	Аляўцэ	шл.	Аршанскі	Віцебская	Сенненскі
Малы Асавец, в. 103, А-4		Малы Асавец	Магілёў	дзярж.	Аршанскі	Магілёўская	Магілёўскі
Малы Баланаў, в. 100, Д-2		Загорная (да 1964 Вялікае Баланаў і Малое Баланаў)	Хоцім	Радзівілы	Новагародскі	Мінская	Слуцкі
Малы Бокаў, в. 121, Б-3		Малы Бокаў	Міхалкі	шл.	Мазырскі	Гомельская	Мазырскі
Малы Быкоў, в. 110, А-3		Малы Быкоў	Слуцк	Радзівілы	Новы ардонскі	Мінская	Слуцкі
Малы Васкрасенск, в. 106, Д-2			Бела	Радзівілы	Берасцейскі		Пружанскі
Малы Вялец, в. 82, А-2		не існуе	Пяса	шл.	Полацкі	Віцебская	Пыставіцкі
Малы Дворац, в. 118, А-3		Малы Дворац	Вяжычы	дзярж. (нам)	Пінскі	Брэсцкая	Пінскі
Малы Дуброў, в. 94, А-1		Луганак (да 1964 Малая Дзяцель)	Дуброўна	Сапегі	Аршанскі	Віцебская	Дубровенскі
Малы Каменец, в. 83, Д-3	Новы Каменец	Малы Каменец	Чарэя	Сапегі	Аршанскі	Мінская	Крупскі
Малы Куплях, в. 96, А-4			Гарадна	дзярж.	Гарадзенскі		Польшча
Малы Люцін, в. 90, Г-2	Малая Ліцінка	Малы Люцін	Малы Люцін	шл.	Менскі	Мінская	Валожынскі
Малы Мажэйкаў, в. 88, Д-3	Мажэйкава	Мажэйкава	Хадкевічы і інш.	Лідскі	Гродзенская	Лідскі	
Малы Нюкуй, в. 93, Г-1	да 1978 Малы Нежкай	Галоўчын	Пацы	Аршанскі	Магілёўская	Бялыніцкі	
Малы Плашэў, в. 90, Д-3	не існуе	Старое Сяло	Радзівілы	Менскі	Мінская	Дзяржынскі	
Малы Поўсюк, в. 83, В-1	Малы Поўсюк	Лепель	бернардынцы	Полацкі	Віцебскі	Лепельскі	
Малы Прасвеч, в. 86, Б-2		Прасвець	шл.	Гарадзенскі		Польшча	
Малы Рай, в. 96, Б-3			Рай	шл.	Мсціслаўскі		Расія
Малы Сурэў, в. 105, А-2		не існуе	Забалышына	шл.	Мсціслаўскі	Магілёўская	Клімавіцкі
Малы Турэў, в. 80, В-4		Малое Туроўе	Паляны	шл.	Аршанскі	Гродзенская	Астравецкі
Малы Фальварэк, в. 97, Г-1			Забладзіў	Радзівілы	Гарадзенскі		Польшча
Малы Цецьбор, в. 106, Д-2			Бела	Радзівілы	Берасцейскі		Баранавіцкі
Малы Шыліч, в. 108, В-1		Шылічкі	Шылічы	шл.	Берасцейскі	Брэсцкая	Баранавіцкі
Малыцяў, в. 94, Д-4		на ісюэ	Малыцяў	Галынскія	Мсціслаўскі	Магілёўская	Крычаўскі
Малычы, в. 110, А-4		Старыя Малынны	Чачэрск	дзярж.	Рэчыцкі	Гомельская	Чачэрскі
Малышкі, в. 89, А-2		Малышкі	Каменны Лог	езуіты	Віленскі	Гродзенская	Астравецкі
Малышкі, в. 81, Б-3		на ісюэ	Запруддзе	дамініканцы	Аршанскі	Мінская	Мядзельскі
Малышкі, в. 81, Д-4		Малышкі	Касцяніцкія	езуіты	Аршанскі	Мінская	Вілейскі
Малышкоўка, в. 87, Д-1			Гарадна	дзярж.	Гарадзенскі		Польшча
Малышчына, в. 87, Д-3			Малышчына	дамініканцы	Гарадзенскі	Гродзенская	Гродзенскі
Малышын, в. 98, А-3		Малышы	Голдава	шл.	Лідскі	Гродзенская	Лідскі
Малышын, в. 99, Д-3		Малышы	Недзвядзіны	вітэбскі біскуп	Новагародскі	Брэсцкая	Лунінецкі
Малышын, в. 100, Д-4		Малышы	Пруды	шл.	Новагародскі	Мінская	Слуцкі
Малышын, в. 107, Г-2		Малышы	Малышы	шл.	Берасцейскі	Брэсцкая	Кобрынскі
Малышэвічы, в. 100, Д-3		Малышэвічы	Слуцк	Радзівілы	Новагародскі	Мінская	Слуцкі
Малыя Авяшкіны, в. 72, В-1			Себеж	Радзівілы	Полацкі		Расія
Малыя Арлы, в. 119, А-2		Малыя Арлы	Арлы	Радзівілы	Пінскі	Брэсцкая	Столінскі
Малыя Астрашы, в. 76, Б-4		не існуе	Вялля	Гласкі	Полацкі	Віцебская	Расонскі
Малыя Астрашы, в. 78, Г-2		не існуе	Вялля	Гласкі	Полацкі	Віцебская	Гарадоцкі
Малыя Аўцюкевічы, в. 112, Д-3		Малыя Аўцюкі	Мазыр	дзярж.	Мазырскі	Гомельская	Калінкавіцкі
Малыя Багацькі, в. 94, В-3		Багацькаўка	Пашкава	Цеканавецкія	Мсціслаўскі	Магілёўская	Мсціслаўскі
Малыя Бярэі, в. 72, Б-1			Себеж	Радзівілы	Полацкі		Расія
Малыя Бісюкі, в. 94, Г-4		Майскае (да 1941 Бісюкі)	Бісюкі	шл.	Мсціслаўскі	Магілёўская	Мсціслаўскі
Малыя Бортнікі, в. 102, Г-4		Малыя Бортнікі	Бортнікі	Радзівілы	Рэчыцкі	Магілёўская	Бабруйскі
Малыя Вайкавічы, в. 103, А-4		Вайкавічы	Магілёў	дзярж.	Аршанскі	Магілёўская	Чаўскі
Малыя Вільканцы, з. 88, В-3	Вінканцы		Малыя Вільканцы	шл.	Лідскі		Літва
Малыя Вынкуры, в. 96, А-4			Гарадна	дзярж.	Гарадзенскі		Польшча
Малыя Гаяжэлы, в. 94, Г-4		Галжэлы	Малыя Галжэлы	шл.	Мсціслаўскі	Магілёўская	Мсціслаўскі
Малыя Гаяшкі, в. 84, Д-4			Дуброўна	Сапегі	Аршанскі	Віцебская	Дубровенскі
Малыя Гарадзішчы, в. 111, В-2		Малыя Гарадзішчы	Слуцк	Радзівілы	Новагародскі	Мінская	Любанскі
Малыя Гаязды, в. 72, Г-2			Магілішы	Агінскія	Полацкі		Расія
Малыя Гольні, в. 94, Б-1		Малыя Гальні	Лугінавічы	Агінскія	Віцебскі	Віцебская	Бешанковіцкі
Малыя Грэкаў, в. 97, Д-3		Грэкаў	Свіслач	Тышкевічы	Вайкавыскі	Гродзенская	Свіслацкі
Малыя Дзёўкава, в. 85, В-4		Дзёўкава	Дзёўкава	Агінскія	Лідскі	Гродзенская	Воранаўскі
Малыя Дольцы, в. 82, В-4	Малыя Дзёўкі	Малыя Дольцы	Малыя Дольцы	Корсакі	Полацкі	Віцебская	Ушацкі
Малыя Дросцы, в. 72, В-2			Полацк	дзярж.	Полацкі		Расія
Малыя Дубейкі, з. 100, Г-2		Дубейкі	Нявеж	Радзівілы	Новагародскі	Мінская	Нясвіжскі
Малыя Жабярэчы, в. 92, А-2		Малыя Жабярэчы	Барысаў	дзярж.	Аршанскі	Мінская	Крупскі
Малыя Жукавічы, в. 99, Б-4		Малыя Жукавічы	Мір	Радзівілы	Новагародскі	Гродзенская	Карэліцкі
Малыя Зенкавічы, в. 104, Г-1		у межах гп. Карма	Карма	Быкоўскія	Рэчыцкі	Гомельская	Кармянскі
Малыя Змовішчы, в. 121, А-2		Малыя Змовішчы	Змовішчы	шл.	Мазырскі	Гомельская	Мазырскі
Малыя Кавалічы, в. 97, Б-3		Кавалічы	Іцыца	Агінскія	Новагародскі	Гродзенская	Карэліцкі
Малыя Калетнікі, в. 86, Б-4			Гарадна	дзярж.	Гарадзенскі		Польшча
Малыя Калінавічы, в. 84, В-3	Малыя Калінавічы	Добрына	Гукі	Віцебскі	Віцебская	Лёзненскі	

Назвы населеных пунктаў, нумар старонкі і індэкс	Варыянты назваў і назоўнік	Сучасныя назвы	Да якога маёнтка належала	Уладанне	Павет ВКЛ, краіна	Сучасная прыналежнасць	
						вобласць	раён, краіна
Малыя Канюшаны, с. 88, Д-4		Малыя Канюшаны	Канюшаны	езуіты	Лідскі	Гродзенская	Лідскі
Малыя Карані, с. 79, Г-1			Велік	дзярж.	Віцебскі		Расія
Малыя Касталомы, с. 76, В-2		не існуе	Зялю	шл.	Полацкі	Віцебская	Верхнядзвінскі
Малыя Каюўкінкі, с. 90, Б-2		Малыя Каюўкінкі	Малодзечна	Агінскія	Мінскі	Мінская	Маладзечанскі
Малыя Клеганы, к. 97, Г-3		не існуе	Малыя Клоцаны	шл.	Вайкавыскі	Гродзенская	Бераставіцкі
Малыя Кругоўны, с. 109, А-3		Малыя Кругоўны	Кругоўны	шл.	Новагародскі	Брэсцкая	Пінскі
Малыя Крывічы, с. 90, В-2		Малыя Крывічы	Крывічы		Мінскі	Мінская	Валожынскі
Малыя Лазіцы, с. 93, В-2		Малыя Лазіцы	Галоўчын	Пацы	Аршанскі	Магілёўская	Шклоўскі
Малыя Ліпавічы, с. 83, Г-4		Малыя Ліпавічы	Ліпавічы	шл.	Аршанскі	Віцебская	Чашніцкі
Малыя Ліпкаўкі, с. 73, Г-3		не існуе	Асвея	Пільхоўскі	Полацкі	Віцебская	Верхнядзвінскі
Малыя Лукі, с. 99, Д-3		Малыя Лукі	Лукі	вілейскі каштэлян	Новагародскі	Брэсцкая	Кобрынскі
Малыя Міхалкі, к. 97, Д-4		Малыя Міхалкі	Свіслач	Тышкевічы	Вайкавыскі	Гродзенская	Свіслацкі
Малыя Міхейкі, к. 84, Д-2	Міхэйкі	Малыя Міхейкі	Гарбачова	Сангушкі	Аршанскі	Віцебская	Талачынскі
Малыя Нявежы, с. 100, А-1		Малыя Нявежы	Хатава	Радзівілы	Мінскі	Мінская	Стаўбцоўскі
Малыя Падарэя, с. 72, В-1			Себеж	Радзівілы	Полацкі		Расія
Малыя Палосы, с. 79, Б-3			Велік	дзярж.	Віцебскі		Расія
Малыя Пасекі, с. 82, В-1		не існуе	Пасекі	шл.	Аўмескі	Віцебская	Докшыцкі
Малыя Пачэкі, к. 79, Г-2	Шыкі		Чэплі	каралі	Віцебскі		Расія
Малыя Прыгані, к. 93, Б-1		Прыгані 1	Цяцерын	Агінскія	Аршанскі	Магілёўская	Крупскі
Малыя Рачэ, с. 84, В-3		Рачэ	Добрына	Турскі	Аршанскі	Віцебская	Сенненскі
Малыя Рачэ, с. 84, В-4		не існуе	Выдрын	Багамольцы	Віцебскі	Віцебская	Лепельскі
Малыя Споры, с. 81, Б-2		не існуе	Мальін Сюоры	шл.	Аўмескі	Віцебская	Пастаўскі
Малыя Стралкі, с. 103, Д-3		Малыя Стралкі	Стралкі	дзярж.	Рэчыцкі	Гомельская	Рагачоўскі
Малыя Сцябліевічы, с. 110, Г-2		Малыя Сцябліевічы	Слуцк	Радзівілы	Новагародскі	Гомельская	Жыткавіцкі
Малыя Сяргейкаўкі, с. 98, Б-1		Малыя Сяргейкаўкі	Гарадзец	дзярж.	Гарадзенскі	Гродзенская	Мастоўскі
Малыя Тучаны, к. 99, А-2		Малыя Тучаны	Сюльчыцы	шл.	Новагародскі	Гродзенская	Карэліцкі
Малыя Хальчэнкі, с. 83, Д-3		Малыя Хальчэнкі	Чэрся	Сапегі	Аршанскі	Мінская	Крупскі
Малыя Ходаравічы, к. 94, Б-2		Ходаравічы	Горы	Салагубы	Мсціслаўскі	Магілёўская	Горацкі
Малыя Чучаўны, с. 109, Б-4	Малыя Чыжкавічы	Малыя Чучаўны	Чучаўны	Радзівілы	Новагародскі	Брэсцкая	Пружанскі
Малыя Шарэшы, с. 94, А-1		Малыя Шарэшы	Горкі	Салагубы	Аршанскі	Магілёўская	Горацкі
Малыя Шастакі, с. 100, Г-3		не існуе	Шастакі	шл.	Новагародскі	Брэсцкая	Ляхавіцкі
Малыя Шчытнікі, с. 106, Г-3		Малыя Шчытнікі	Войчын	Чартарыйскія	Берасцейскі	Брэсцкая	Брэсцкі
Малыя Эйсымаўты, ск. 97, В-3		Малыя Эйсымаўты	Эйсымаўты	вял.	Гарадзенскі	Гродзенская	Бераставіцкі
Малыні, к. 88, Г-3		Малыні	Альшэўцы	шл.	Лідскі	Гродзенская	Лідскі
Малыжонкава, с. 84, Д-3		Малыжонкава	Мекава	Войчак	Аршанскі	Віцебская	Аршанскі
Малыкава, к. 85, Б-1		Малыкава	Добрамысль	шл.	Віцебскі	Віцебская	Лёзненскі
Малькава, к. 94, Д-3		Малькаўка	Войчасы	дзярж.	Мсціслаўскі	Магілёўская	Крычаўскі
Мальковічы, к. 81, Б-4		Мальковічы	Дуліцавічы	Бжастоўскія	Асмянскі	Віцебская	Пастаўскі
Мальковічы, к. 98, Б-2	Мальковічы	Мальковічы	Пасекі	Асекрэі	Слонімскі	Гродзенская	Мастоўскі
Мальковічы, к. 109, В-3		Мальковічы	Лісок	езуіты	Новаградскі	Брэсцкая	Ганцавіцкі
Мальчэўчыца, к. 75, В-3		не існуе	Мальчэўчыца	шл.	Віцебскі	Віцебская	Браслаўскі
Мальчэўчынка, к. 77, Г-3		Мальчэўчынка	Казьяны	дзярж.	Віцебскі	Віцебская	Шумілінскі
Мальчэўчынка, с. 89, Б-4		Мальчэўчынка	Палясоце	нов.	Аўмескі	Мінская	Валожынскі
Мальчы, к. 94, Б-2		Мальчы	Горы	Салагубы	Аршанскі	Магілёўская	Капыльскі
Мальчы, з. 106, Д-4		не існуе	Мальчы		Берасцейскі	Брэсцкая	Брэсцкі
Мальчова, с. 79, В-1		Мальчы	Чэплі	каралі	Віцебскі		Расія
Мальцы, с. 92, А-3		не існуе	Чарэя	Сапегі	Аршанскі	Мінская	Крупскі
Малюгава, с. 85, Б-2			Рудня	Агінскія	Аршанскі		Расія
Малюнкі, к. 72, В-1			Полацк	дзярж.	Полацкі		Расія
Малюс, к. 88, Г-2		Малюсі	Забалоцце	шл.	Лідскі	Гродзенская	Воранаўскі
Малюта, к. 80, Г-4		Малюта	Сакалоўка	шл.	Клічаўскі	Гродзенская	Астравецкі
Малюціна, к. 77, Б-1		Малюціна	Трацявічы	езуіты	Полацкі	Віцебская	Расонскі
Малюшынка, к. 104, В-3		Малюшынка	Трубы	дзярж.	Рэчыцкі	Магілёўская	Краснапольскі
Малявіцы, к. 95, А-1			Польчава Буда	Гальяноскія	Мсціслаўскі		Расія
Малявічы, к. 89, Б-4		Малявічы	Мілейкава	вілейскі біскуп	Аўмескі	Гродзенская	Смаргонскі
Малявічы, к. 90, А-4	Мілявічы	Малявічы	Іпа	Сапегі	Мінскі	Мінская	Вілейскі
Малявічы, к. 97, Б-2			Гарадзіца	дзярж.	Гарадзенскі		Польшча
Малярэўшчына, к. 99, В-3		не існуе	Стаялоначы	Агінскія	Новагародскі	Брэсцкая	Баранавіцкі
Малятычы, к. 88, Д-2		Малятычы	Пугачы	дзярж.	Лідскі	Гродзенская	Шчучынскі
Малятычы, к. 98, Г-3		не існуе	Малютычы	шл.	Слонімскі	Гродзенская	Зэльвенскі
Малячы, к. 91, Д-1		у межах г. Мінск	Менск	дзярж.	Мінскі	Мінская	Мінскі
Малыўка, к. 92, Б-3	Малыўкі	Малыўка	Падбярэзіна	Цяханавецкія і інш.	Аршанскі	Віцебская	Талачынскі
Малыўкі, к. 75, В-3		Малыўкі	Брасціцкі	дзярж.	Брасціцкі	Віцебская	Мёрскі
Малыўкі, к. 90, Г-3		Малыўкі	Рэкаў	Сангушкі	Мінскі	Мінская	Мінскі
Малыцкія, м. 94, Г-3	Малятыны	Малыцкія	Малядзі	дамініканцы	Мсціслаўскі	Магілёўская	Крычаўскі
Мамаева, к. 72, В-2			Полацк	дзярж.	Полацкі		Расія
Мамаі, в. 82, А-2	Мамай	Мамаі	Аверлы	Цяханавецкія	Полацкі	Віцебская	Пыльдаўскі
Мамолі, к. 77, А-2		Мамолі	Заборце	дзярж.	Полацкі	Віцебская	Расонскі
Мамоляўшына, с. 85, А-2			Мікуліе	Агінскія	Віцебскі		Расія
Мамонава, с. 77, В-4		не існуе	Езярышча	дзярж.	Віцебскі	Віцебская	Гарадоцкі
Мамонкі, с. 83, Б-4		Мамонкі	Бошакоўны	Агінскія	Полацкі	Віцебская	Бешанковіцкі
Мамонінка, т. 73, Г-1			Баева	Багамольцы	Полацкі		Расія
Мамонінка, к. 73, Д-1			Кубак	шл.	Полацкі		Расія
Мамоны, к. 90, Б-1		Мамоны	Янкаве Сяло	шл.	Аўмескі	Мінская	Маладзечанскі
Мамыкава, к. 77, Г-4	Малыкава	Мамыкава	Езярэлічо	дзярж.	Віцебскі	Віцебская	Гарадоцкі
Манастыр, к. 75, В-2		Манастыр	Манастыр	базыльяны	Брасціцкі	Віцебская	Браслаўскі
Манастыр, т. 92, А-4		Палявая (да 1964 Манастыры)	Манастыр	шл.	Аршанскі	Віцебская	Талачынскі
Манастырок, к. 104, Б-3		Манастырок	Мірагоцкі	дзярж.	Аршанскі	Магілёўская	Чэрыкаўскі
Манастырок, в. 105, В-2		да 1980-х Манастырок	Бешакавічы	шл.	Мсціслаўскі	Магілёўская	Касцюковіцкі
Манастырчына, м. 94, А-4			Манастырчына	Гальяноскія	Мсціслаўскі		Расія
Манцуркі, к. 78, Д-1		не існуе	Манцуркі	Віцебск	Віцебскі	Віцебская	Віцебскі
Манюўкінка, к. 81, А-4		Манюўкінка	Пастэвы	Тышкевічы	Аўмескі	Віцебская	Пастаўскі
Манкі, к. 97, Г-3		Мінкі	Манкі	шл.	Вайкавыскі	Гродзенская	Бераставіцкі
Манкуцкі, к. 80, А-4			Семянінкі	шл.	Аўмескі		Літва
Мантавіліхі, к. 88, Б-3			Мантавіліхі	шл.	Лідскі		Літва
Мантуроўка, с. 77, Г-1		Мятуроўка	Прасунцы		Полацкі	Віцебская	Полацкі
Мантурына, с. 88, Г-2		Мантуны	Лібедка	Пацеі	Лідскі	Гродзенская	Воранаўскі
Манулкі, к. 84, А-4		Манулкі	Вьяна	Багамольцы	Віцебскі	Віцебская	Віцебскі
Манулянка, с. 73, Г-1			Нявель	Радзівілы	Полацкі		Расія
Манукянка, с. 73, Д-2	Маніянка		Альшанікава	Камінскі	Полацкі		Расія
Манцкні, к. 89, Г-2		Манцкні	Манцкні	шл.	Вайкавыскі	Гродзенская	Зэльвенскі
Манчакі, к. 91, В-1		Манчакі	Гарадок	Тышкевічы	Мінскі	Мінская	Лагойскі
Манчакі, к. 106, В-3		Манчакі	Манчакі	шл.	Берасцейскі	Брэсцкая	Камянецкі
Манчыні, с. 108, А-1		Манчыні	Рэжанка	Сапегі	Слонімскі	Брэсцкая	Пружанскі
Манчыцы, к. 120, Б-4	Манчыны	Манчыцы	Сяляны	езуіты	Пінскі	Гомельская	Лельчыцкі
Манькі, м. 97, Г-4		Манькі	Сялэкі	шл.	Вайкавыскі	Гродзенская	Свіслацкі
Манькава, в. 84, Г-3		Манькава	Мекава	Войчак	Аршанскі	Віцебская	Аршанскі
Манькава, в. 93, Б-2		Манькава	Старасяліе	Агінскія	Аршанскі	Магілёўская	Шклоўскі
Манькава, в. 93, В-1		Ланькаў	Бальнічы	Агінскія	Аршанскі	Магілёўская	Бялыніцкі
Манькавічы, в. 81, Б-3		Манькавічы	Маньковічы	шл.	Аўмескі	Віцебская	Пастаўскі
Манькавічы, в. 119, Б-2		Манькавічы	Арлы	Радзівілы	Пінскі	Брэсцкая	Столінскі
Манькуўшкі, в. 87, Д-3		Манькуўшкі		шл.	Гарадзенскі	Гродзенская	Гродзенскі
Манькуўшкі, в. 88, Г-3		Манькаўкі	Радзькоўшкі	шл.	Лідскі	Гродзенская	Лідскі
Манькуўшына, в. 90, Г-2		Манькуўшына			Мінскі	Мінская	Вілейскі
Манкоі, к. 74, Д-4		Манкоі	Відзы	вілейскі біскуп	Віцебскі	Віцебская	Браслаўскі
Манкуляўцы, к. 90, Б-1		не існуе	Манкуляўцы	шл.	Аўмескі	Мінская	Маладзечанскі
Манявічы, к. 108, В-2	Маняжны	Манявічы	Альшэўцы	каралі	Слонімскі	Брэсцкая	Баранавіцкі
Манякова, в. 79, Г-2		Манякова	Логкі	вілейскі біскуп	Полацкі	Віцебская	Мёрскі
Марабы, з. 90, А-4		Марабы	Юндавічы	шл.	Мінскі	Мінская	Вілейскі
Маранка, з. 115, Г-3					Берасцейскі		Польшча
Маранкі, к. 115, В-3					Берасцейскі		Польшча
Маранны, т. 77, Г-3		не існуе	Казьяны	дзярж.	Віцебскі	Віцебская	Гарадоцкі
Марачы, к. 81, Б-1		Марачы	Марачы	шл.	Аўмескі	Віцебская	Пастаўскі
Марчэвішкі, в. 82, Г-3	Марквішкі	Марчэвішкі	Бягомлі	вілейскі каплун	Мінскі	Віцебская	Лёзненскі
Марці, з. 82, А-3		Марці	Скіпа	кармеліты	Полацкі	Віцебская	Глыбокае
Марці, в. 84, В-2		не існуе	Астрэўна	Пацеі	Віцебскі	Віцебская	Сенненскі
Марці, в. 85, В-2			Любавічы	Агінскія і Друцкі-Любецкі	Аршанскі		Расія
Мартоні, в. 84, Г-1		Мартойны	Беліца	Навацкія	Аршанскі	Віцебская	Сенненскі
Мартужава, к. 76, А-1		не існуе	Асвея	Гольшаны	Полацкі	Віцебская	Верхнядзвінскі
Мардасава, в. 88, Б-1					Троцкі		Літва
Мардасава, с. 90, Б-4		Мардасаў	Лукавец	шл.	Мінскі	Мінская	Вілейскі
Мардасы, в. 84, Д-4	Мардашкены	Мардухі	Дуброўна	Сапегі	Аршанскі	Віцебская	Дубровенскі
Мардзіцавічы, з. 110, А-4	Мардзінкіцкічына	не існуе	Слуск	Радзівілы	Новагародскі	Мінская	Любанскі
Мардзіян, в. 120, А-4	Галубцы	Мардзіян	Сяядзь	езуіты	Пінскі	Гомельская	Петрыкаўскі
Марґіна, в. 73, А-3			Мар'іна	шл.	Полацкі		Расія

Назвы населеных пунктаў, нумар старонкі і індэкс	Варыянты назваў паводле крыніц	Сучасныя назвы	Да якога маёнтка належала	Уладанне	Павет ВКЛ, краіна	Сучасная прыналежнасць	
						вобласць	раён, краіна
Мар'іна, в. 73, Г-2	Марыяна	Мар'іна	Мар'іна	шл.	Полацкі		Расія
Мар'іна, в. 83, Г-3		Мар'іна	Белая Царква	базыльяны	Аршанскі	Віцебская	Чашніцкі
Мар'іна, в. 85, Б-2			Мікуліна	Агінскія	Віцебскі		Расія
Мар'іна Слабада, в. 114, В-1		Мар'іна	Гомель	дзярж.	Рэчыцкі	Гомельская	Добрушскі
Маркава, в. 72, В-4			Новаль	Радзівілы	Полацкі		Расія
Маркава, в. 73, Г-2					Расійская імперыя		Расія
Маркава, в. 78, В-2		Бярозка	Усвят	дзярж.	Віцебскі	Віцебская	Гарадоцкі
Маркава, в. 82, А-3		Маркава	Задарожжа	касцёл	Полацкі	Віцебская	Глыбокі
Маркава, в. 83, А-4		Маркава	Нетаропы	шл.	Віцебскі	Віцебская	Шумілінскі
Маркава, в. 85, Д-2					Расійская імперыя		Расія
Маркава, м. 90, Б-1		Маркава	Маркава	дзярж.	Аршанскі	Мінская	Маладзечанскі
Маркаўны, в. 114, Д-1		Маркаўны	Гомель	дзярж.	Рэчыцкі	Гомельская	Гомельскі
Маркаў Манастыр, в. 84, А-3		Маркаў Манастыр	Маркаў Манастыр	базыльяны	Віцебскі	Віцебская	Віцебскі
Маркаўцы, в. 95, Г-1			Студзянец	уніяцкі архімандрыт	Мсціслаўскі		Расія
Маркаўцы, в. 97, Г-2		Маркаўцы	Горацкі	дзярж.	Гарадзенскі	Гродзенская	Гродзенскі
Маркаўцы, в. 88, Д-2		Маркаўцы	Шайбакі	шл.	Ладскі	Гродзенская	Шчучынскі
Маркаўцы, в. 100, А-4		Маркаўцы	Койданаў	Радзівілы	Менскі	Мінская	Уздзенскі
Маркаўчына, в. 88, В-4		Дварышчына	Германіцкі	мінскі біскуп	Аршанскі	Віцебская	Воршаўскі
Маркаўчына, в. 91, Б-1		Маркаўчына	Відагоцкі	шл.	Менскі	Мінская	Лагойскі
Маркевічы, в. 76, В-2		не існуе	Яліні	шл.	Полацкі	Віцебская	Верхнядзвінскі
Маркевічы, в. 98, В-4		Маркавічы	Дзярэўна		Слонімскі	Гродзенская	Дзятлаўскі
Маркеніцы, з. 74, Д-3			Дайліпішкі		Аршанскі		Літва
Маркі, в. 75, Б-3			Друя	Сапегі	Полацкі		Латвія
Маркінцы, в. 86, А-3			Ганька	шл.	Гарадзенскі		Польшча
Маркінчыцы, в. 89, Б-3		Маркінкта	Міхайлаўчына	шл.	Аршанскі	Гродзенская	Ашмянскі
Маркоўны, в. 91, В-1		Маркоўны	Прудзянка	шл.	Менскі	Мінская	Лагойскі
Маркуны, в. 81, Д-1		Маркоўцы	Смаргонь	Радзівілы	Аршанскі	Гродзенская	Смаргонскі
Маркуны, в. 80, Г-4	Меркуны	Маркуны	Маркуны	Радзівілы	Вілейскі	Гродзенская	Астравецкі
Маркуці, в. 88, Г-3		Маркуці	Жыжмяны	шл.	Ладскі	Гродзенская	Ладскі
Маркаўцы, в. 108, Б-1		Маркаўцы	Селец	Сапегі	Берасцейскі	Брэсцкая	Драгічынскі
Мармарыны, в. 112, В-2	Марманены	Марманены	Мармарыны	дзярж. (нем)	Мазырскі	Гомельская	Светлагорскі
Мармыжы, в. 84, А-2		не існуе	Мармыжы	шл.	Віцебскі	Віцебская	Віцебскі
Марозава, в. 72, Г-3			Куплява	Агінскія	Полацкі		Расія
Марозава, в. 72, Г-4			Марозава	шл.	Полацкі		Расія
Марозава, в. 76, Д-3		не існуе	Камары	Багамольцы	Полацкі	Віцебская	Полацкі
Марозава, в. 77, А-2	Яана		Яана	шл.	Полацкі		Расія
Марозава, в. 78, Д-3		не існуе	Глазамяты	Пацеі	Віцебскі	Віцебская	Віцебскі
Марозава, в. 84, А-1		не існуе	Старое Сяло	Луспяны	Віцебскі	Віцебская	Шумілінскі
Марозава, в. 93, А-3		Марозава	Шклоў	Чарнагарыйскія	Аршанскі	Віцебская	Аршанскі
Марозава, в. 94, А-2		Вялікае Марозава	Горні	Сапегі	Аршанскі	Магілёўская	Горацкі
Марозава, в. 94, Б-2		Малое Марозава	Горкі	Сапегі	Аршанскі	Магілёўская	Горацкі
Марозавічы, в. 90, Д-2		Марозавічы	Койданаў	Радзівілы	Менскі	Мінская	Стаўбцоўскі
Марозавічы, в. 98, Б-3		Пяевіцкі	Дзярэчын	Сапегі	Слонімскі	Гродзенская	Зэльвенскі
Марозавічы, в. 99, А-1		Марозавічы	Марозавічы	шл.	Навагародскі	Гродзенская	Дзятлаўскі
Марозавічы, в. 113, Б-2		Марозавічы	Радзівава	дзярж. (нем)	Рэчыцкі	Гомельская	Буда-Кашалёўскі
Марозавічы, в. 118, А-3		Марозавічы	Пінск	дзярж.	Пінскі	Брэсцкая	Пінскі
Марозаўка, в. 73, Б-4			Сабеж	Радзівілы	Полацкі		Расія
Марозаўка, в. 73, Б-4			Томсіна	шл.	Полацкі		Расія
Марозаўка, в. 77, В-4	Марозава	не існуе	Езярышна	дзярж.	Віцебскі	Віцебская	Гарадоцкі
Марозаўка, в. 94, Г-1		Мамаўшчына	Немайта	Сапегі	Віцебскі	Віцебская	Сенненскі
Марозаўчына, з. 84, Г-3		не існуе	Сыркоціны	Пацеі	Віцебскі	Віцебская	Сенненскі
Марозы, в. 76, Г-3	Марозава	Вараніна Марозы		шл.	Полацкі	Віцебская	Полацкі
Марозы, з. 100, Г-4		Марозы	Слуцк	Радзівілы	Навагародскі	Мінская	Слуцкі
Марозы, в. 90, Б-1	Мароскі	Мароскі	Лебядзевка	Радзівілы	Аршанскі	Мінская	Маладзечанскі
Марочна, в. 118, Б-2			Марочна		Пінскі		Украіна
Мартышкі, в. 78, Г-4			Вярхоўе		Віцебскі		Расія
Мартышкі, в. 81, Д-1		Бярэзін (да 1964 Мартышкі)	Данюшаў	юхімы	Аршанскі	Гродзенская	Смаргонскі
Марчукі, з. 74, В-4	Марчукішкі	Марчукі	Марчукі	вілейскі біскуп	Браслаўскі		Літва
Мархачоўшчына, з. 100, Б-1		Мархачоўшчына	Нясвіж	Радзівілы	Навагародскі	Мінская	Стаўбцоўскі
Марэшкі, в. 76, Г-1		Марэшкі	Белаўшчына	шл.	Полацкі	Віцебская	Верхнядзвінскі
Марэшкавічы, в. 90, Д-3		Марэшкавічы	Старое Сяло	Радзівілы	Менскі	Мінская	Дзяржынскі
Марцінавічы, в. 98, Б-2		Марцінавічы	Крамянцы	канонікі рэгулярныя	Вяўкавыскі	Гродзенская	Зэльвенскі
				і брыгіткі			
Марцінкі, в. 83, Б-3		Марцінкі	Марцінкі	Рэзуны	Полацкі	Віцебская	Бешанковіцкі
Марцінкуўшчына, в. 105, Б-2		Марцінкуўка	Сцяна	шл.	Мсціслаўскі	Магілёўская	Хоцімскі
Марцінкуўшчына, в. 75, В-4		Марцінкуўшчына	Мёры	шл.	Браслаўскі	Віцебская	Мёрскі
Марцінкуўшчына, в. 75, Г-2		Марцінкуўшчына	Ёдм	Лапацінскія	Браслаўскі	Віцебская	Браслаўскі
Марцінкуўшчына, в. 97, Б-4		Марцінкуўшчына	Гарадна	дзярж.	Гарадзенскі	Гродзенская	Мастоўскі
Марцінцкі, в. 88, Б-3			Вайсяты	Тышкевічы	Ладскі		Літва
Марцінцкі, з. 88, Б-3			Белендзі	шл.	Ладскі		Літва
Марцінчыны, в. 74, В-4	Марцінчыцы	Марцінчыны	Дрысвяты	дзярж.	Браслаўскі	Віцебская	Браслаўскі
Марцінчыцы, в. 92, Д-1	Марцінчыцы, Вялікінскае Слабада	Марцінчыцы	Божын	Валовічы	Менскі	Мінская	Бярэзінскі
Марцішкевіч, в. 82, А-1		Марцішкевічы	Літоўшчына	Корсакі	Полацкі	Віцебская	Глыбокі
Марцішкевічы, в. 91, Д-2		не існуе	Дукора	Агінскія	Менскі	Мінская	Мінскі
Марцішконі, з. 75, Г-1	Марцішкоўлі	Марцішкална	Пошча	Агінскія	Браслаўскі	Віцебская	Браслаўскі
Марцішкова, в. 73, Д-3			Невель	Радзівілы	Полацкі		Расія
Марцішкова, в. 84, А-4	Марцішкянка	не існуе	Марцішкава	Агінскія	Віцебскі	Віцебская	Віцебскі
Марцішкоўшчына, в. 84, А-3		не існуе	Марцішкоўшчына	шл.	Віцебскі	Віцебская	Віцебскі
Марцішткава, в. 85, Б-1	Марцішкова, Марцінкава, Сямішкава	не існуе	Станіславава	шл.	Віцебскі	Віцебская	Лёзненскі
Марцішкова, в. 93, А-1		Марцішкова	Перавалачна	шл.	Аршанскі	Віцебская	Талачынскі
Марцінчава, в. 73, Д-2			Альшанкава	шл.	Полацкі		Расія
Марцінчава, в. 82, А-1	Марцянаава	не існуе	Уралі	Корсакі	Полацкі	Віцебская	Глыбокі
Марцінавічы, в. 90, Б-4		Марцінавічы	Круглае	Агінскія	Аршанскі	Магілёўская	Круглянскі
Марцінкевіч, в. 95, Б-2			Трыпутна	дзярж.	Мсціслаўскі		Расія
Марцінкуўцы, в. 97, Б-4		Марцінкуўцы	Марцінкуцы	шл.	Вяўкавыскі	Гродзенская	Вяўкавыскі
Марчанкі, в. 78, Б-1		Марчанкі	Езярышча	дзярж.	Віцебскі	Віцебская	Гарадоцкі
Марчукі, в. 89, Д-2		Марчукі	Вераскава	ігн.	Новагародскі	Гродзенская	Навагрудскі
Марчукі, в. 90, В-1		Валожкі	Валожкі	Чартарыйскія	Аршанскі	Мінская	Валожынскі
Марымонава, в. 113, Д-3		Рудня Марымонава	Хотавічы	Валовічы	Рэчыцкі	Гомельская	Гомельскі
Марынаў, в. 73, А-3	Марынава		Мар'іна	шл.	Полацкі		Расія
Марынца, в. 77, В-1		Марынца	Дворышча	дзярж.	Полацкі	Віцебская	Расонскі
Марынца, в. 77, В-1		не існуе	Прыкабы	дзярж. (нем)	Полацкі	Віцебская	Расонскі
Марынца Парубна, в. 77, В-1		Марынца	Дворышча	дзярж.	Полацкі	Віцебская	Полацкі
Марынкі, з. 76, В-1		не існуе	Узмёны	шл.	Браслаўскі	Віцебская	Мёрскі
Марынцы, в. 83, Г-3		Марынцы	Чажэнкі	Лопаты	Полацкі	Віцебская	Чашніцкі
Марэшкі, в. 78, Г-4			Вярхоўе		Віцебскі		Расія
Марэчкі, в. 86, А-2			Вожаны	дзярж.	Гарадзенскі		Польшча
Масалай, з. 92, Б-2		не існуе	Вярэхоў	дзярж.	Аршанскі	Мінская	Крупскі
Масальні, в. 94, А-1		Масальні	Горкі	Салагубы	Аршанскі	Магілёўская	Горацкі
Масальшчына, в. 76, Б-2		не існуе	Жудзялёўка	Храпавіцкія	Полацкі	Віцебская	Верхнядзвінскі
Масаляны, в. 97, Б-3		Масаляны	Масаляны	шл.	Гарадзенскі	Гродзенская	Бераставіцкі
Масаны, в. 122, Г-2		не існуе	Масаны	шл.	Карамыстаўка Польскае	Гомельская	Хойніцкі
Масоны, в. 100, Б-2		не існуе	Несвіж	Радзівілы	Навагародскі	Мінская	Стаўбцоўскі
Масоны, в. 107, А-4		Масоны	Лысоў	дзярж.	Вяўкавыскі	Брэсцкая	Пружанскі
Масоны, в. 109, Д-1		Масяны	Пагарацце	юхімы	Пінскі	Брэсцкая	Пінскі
Масюны, в. 116, А-2		Масеўны	Папаратна	шл.	Берасцейскі	Брэсцкая	Маларыцкі
Масеева, в. 73, Д-2			Долясы	шл.	Полацкі		Расія
Масеева, в. 77, А-3			Казлова	шл.	Полацкі		Расія
Масеева, в. 77, В-3		Масеява	Халамар'е	Корсакі	Віцебскі	Віцебская	Гарадоцкі
Масеенкава, в. 76, Г-3		не існуе	Дзісна	дзярж.	Полацкі	Віцебская	Верхнядзвінскі
Масеенкі, в. 93, Б-4		Масеенкі	Шклоў	Чартарыйскія	Аршанскі	Магілёўская	Шклоўскі
Масеевіч, в. 78, Г-1		Масеевіч	Усвят	дзярж.	Віцебскі	Віцебская	Гарадоцкі
Масеевіч, в. 84, Д-3	Маісеевіч	Парэдня		шл.	Аршанскі	Віцебская	Аршанскі
Масеевіч, в. 94, Б-3		не існуе	Залессе	шл.	Мсціслаўскі	Магілёўская	Мсціслаўскі
Масеевіч, в. 95, Г-2					Мсціслаўскі		Расія
Масеевіч, в. 78, В-3			Усвят	дзярж.	Віцебскі		Расія
Масеевічына, з. 83, Д-1	Маісеўшчына	Масеевічына	Халоцінны	Храпавіцкі	Аршанскі	Мінская	Барысаўскі
Масейкава, в. 77, В-4		не існуе	Езярышча	дзярж.	Віцебскі	Віцебская	Гарадоцкі
Масейкава, в. 72, В-1			Полацк	дзярж.	Полацкі		Расія
Масейкі, в. 75, Г-4		Масейкі	Чарэя	дзярж. (нем Радзівілаў)	Браслаўскі	Віцебская	Мёрскі
Масейкі, в. 98, Д-3		Масіевічы	Масіевічы	шл.	Слонімскі	Гродзенская	Слонімскі
Масеяева, в. 94, Б-3		Масеўка	Сеніца	інш.	Мсціслаўскі		Расія
Масеяева, в. 72, Г-3		Масеяўка	Сэна	шл.	Полацкі		Расія
Масеяева, в. 77, В-4		не існуе	Загарацы	дзярж.	Віцебскі	Віцебская	Гарадоцкі
Масеяевічы, в. 76, Б-1		не існуе	Асвея	Гінзбургі	Полацкі	Віцебская	Верхнядзвінскі

Назвы населеных пунктаў, нумар старонкі і індэкс	Варыянты назваў паводле крыніц	Сучасныя назвы	Да якога мяшчка належала	Уладанне	Павет ВКЛ, краіна	Сучасная прыналежнасць	
						вобласць	раён, краіна
Маскалёвкі, в. 76, Б-2		Маскалёвкі	Асава	Гожаны	Полацкі	Віцебская	Верхнядзвінскі
Маскалёўка, в. 94, В-2		не існуе	Пашкава	Цюхановічы	Мсціслаўскі	Магілёўская	Дрыбінскі
Маскалёўшчына, в. 83, А-1		Маскалёўшчына	Гляскі	Полацкі	Віцебская	Полацкі	
Маскалёўшчына, в. 90, Г-2		не існуе	Завяцц	Сапегаўны	Мінскі	Мінская	Валожынскі
Маскалі, в. 77, Д-2		не існуе	Тупічына	езуіты	Полацкі	Віцебская	Шумілінскі
Маскалі, в. 83, Б-4		Маскалёвкі	Бездонкавічы	Агінскія	Полацкі	Віцебская	Бешанковіцкі
Маскалі, в. 98, Б-3		Маскалі	Літўніца	Радзівілы	Лідскі	Гродзенская	Мастоўскі
Маскалі, в. 99, Б-1		Маскалёўцы	Здзядцы	Радзівілы	Слонімскі	Гродзенская	Дзятлаўскі
Маскаліцкі, в. 81, А-2	Маскалі	Маскалі	Падрацкі	шляхі капітул	Аршанскі	Віцебская	Пастаўскі
Маскалкі, в. 85, А-1		не існуе	Варшава	Агінскія	Віцебскі	Віцебская	Лёзненскі
Маскалкі, в. 85, А-2			Мікуліна	Агінскія	Віцебскі		Расія
Маскавіцы, в. 72, Г-4			Нямень	Радзівілы	Полацкі		Расія
Маслава, в. 72, Г-4			Полазк	дзярж.	Полацкі		Расія
Маслава, в. 73, В-3					Інфлянты		Латвія
Маслава, в. 76, В-2		не існуе	Пагост	шл.	Полацкі	Віцебская	Верхнядзвінскі
Маслава, в. 78, А-1			Невель	шл.	Полацкі		Расія
Маслава, в. 80, А-4		не існуе	Старшакі	шл.	Мінскі	Мінская	Вілейскі
Масловічы, в. 90, Б-4	Мысловічы	Масловічы	Масловічы	шл.	Мінскі	Мінская	Мінскі
Масловічы, в. 78, Б-1	Мыслові	Масловічы	Ежаўшына	дзярж.	Віцебскі		Расія
Масловічы, в. 93, Б-4		Масловічы	Шклоў	Чартарыйскія	Аршанскі	Магілёўская	Горацкі
Масляўшчына, в. 89, А-2		Масляўшчына	Пяткаш	шл.	Аршанскі	Гродзенская	Ашмянскі
Масленкі, в. 80, Б-4		Масленкі	Лынтупы	Гальшан	Аршанскі	Віцебская	Пастаўскі
Масляўцы, в. 89, В-2		Масляўцы	Масляўцы	шл.	Аршанскі	Гродзенская	Іўеўскі
Масляцкія, в. 77, В-4		Маслы	Сбаль	дзярж.	Віцебскі	Віцебская	Гарадоцкі
Масліцкі, в. 80, А-4			Масліцкія	шл.	Ашмянскі		Літва
Масліцкі, в. 80, Б-3			Струнойцы	шл.	Ашмянскі		Літва
Масоўшчына, в. 84, Б-2	Масарына	Масоры	Обаль	Лускіны	Віцебскі	Віцебская	Сенненскі
Мастаркі, в. 81, Б-4		Маштаркі	Мастаркі	шл.	Аршанскі	Віцебская	Пастаўскі
Мастаўляны, в. 97, А-4		Мастаўляны	Гарадня	дзярж.	Гарадзенскі	Гродзенская	Гродзенскі
Мастаўляны, в. 97, Г-2			Мастаўляны	шл.	Вайсакскі		Польшча
Мастаўляны, в. 99, А-4		Мастаўляны	Збляны	Радзівілы	Лідскі	Гродзенская	Лідскі
Масток, в. 95, Г-3		Масток	Мастаў	дзярж.	Аршанскі	Магілёўская	Магілёўскі
Масты, в. 81, А-4		Масты	Мосар	Бжастоўскія	Аршанскі	Віцебская	Пастаўскі
Масты, м. 98, Б-1		Масты Лявыя	Гарадна	дзярж.	Гарадзенскі	Гродзенская	Мастоўскі
Масты, в. 115, В-4			Опаль	Серакоўскія	Брэсцкі		Польшча
Мастыкі, в. 94, А-3		не існуе	Белова	езуіты	Віцебскі	Віцебская	Віцебскі
Мастыкі, в. 108, Г-2		Мастыкі	Здзітава	дзярж.	Слонімскі	Брэсцкая	Баранавіцкі
Мастычы, в. 90, В-2		Мастычы	Мастычы	шл.	Новагародскі	Брэсцкая	Баранавіцкі
Масуцькі, з. 97, Д-4		Малыя Масуцькі	Масуцькі	шл.	Вайсакскі	Гродзенская	Свіслацкі
Масуцькі, в. 107, А-3		Вялікія Масуцькі	Масуцькі	Завіцкі	Вайсакскі	Гродзенская	Свіслацкі
Масцялевічы, в. 100, Д-1		Масцялевічы	Клеск	Радзівілы	Новагародскі	Мінская	Клецкі
Масцяніцкі, в. 89, А-3		Масцяніцкі	Масцяніцкі	Бабальскія	Аўсеенскі	Гродзенская	Ашмянскі
Масцюк, в. 115, В-3			Берасце	дзярж.	Берасцейскі		Польшча
Масціна, в. 76, В-1		Масціна	Навамікскі	Лапацінскія	Полацкі	Віцебская	Мёрскі
Масціна, в. 76, В-3		не існуе	Юхаўны	Храпавіцкія	Полацкі	Віцебская	Расонскі
Масціна, в. 91, Б-2		Масціна	Гняўны	вілейскі капітул	Мінскі	Мінская	Лагойскі
Масціна, з. 91, Б-2		не існуе	Масціна	Храптовічы	Мінскі	Мінская	Лагойскі
Масціна, в. 91, В-2		Масціна	Ірклеты	уніяцкі мітрапаліт	Мінскі	Мінская	Смалявіцкі
Масціна, в. 93, Г-1		Масціна	Галоўчын	Пацы	Аршанскі	Магілёўская	Бялыніцкі
Масціна, в. 99, А-2		Масціна	Усялюб	Пацы	Новагародскі	Гродзенская	Навагрудскі
Масціна, в. 100, А-2		Масціна	Койданаў	Радзівілы	Мінскі	Мінская	Дзяржынскі
Масціна, в. 72, Б-1					Расійская імперыя		Расія
Масціна, в. 72, Г-1			Полацк	дзярж.	Полацкі		Расія
Масціна, в. 78, В-3		да 1997 Старое Масціна	Усвят	дзярж.	Віцебскі	Віцебская	Гарадоцкі
Масціны, в. 80, В-4	Масцяны	Масціны	Лынтупы	Гальшаны	Аўсеенскі	Гродзенская	Астравецкі
Масюкі, в. 84, Д-2		Масюкі	Лямніца	Сангушкі	Аршанскі	Віцебская	Аршанскі
Масюкоўшчына, в. 90, Г-4		да 2004 Масюкоўшчына	Масюкоўшчына	касцёл	Мінскі	Мінская	Мінскі
Масюціна, в. 72, Г-1			Полацк	дзярж.	Полацкі		Расія
Масюціна, в. 82, А-1	Майсюціна	Майсюціна	Мосар	Бжастоўскія	Полацкі	Віцебская	Глыбоцкі
Масявічы, в. 88, Д-3		Масявічы	Масявічы	шл.	Лідскі	Гродзенская	Лідскі
Масявічы, з. 88, Д-4		Масявічы	Андрусоўшчына	Радзівілы	Лідскі	Гродзенская	Лідскі
Матавілы, в. 102, В-2		Матавілы	Матавілы	шл.	Новагародскі	Магілёўская	Асіповіцкі
Матарова, в. 91, Д-2	Матароў	Матарова	Дукора	Агінскія	Мінскі	Мінская	Пухавіцкі
Матаровіч, в. 85, Б-2			Мікуліна	Агінскія	Віцебскі		Расія
Матароўка, в. 104, Д-1		Матароўка	Чачарск	дзярж.	Рэчыцкі	Гомельская	Карміянскі
Матоцкі, в. 82, А-1		Матоцкі	Удрай	Корсакі	Полацкі	Віцебская	Глыбоцкі
Матоўкі, з. 121, А-3		Матоўкі	Мазыр	дзярж.	Мазырскі	Гомельская	Мазырскі
Матсоны, в. 80, Б-3			Струнойцы	шл.	Ашмянскі		Літва
Матушкі, в. 77, Б-1		не існуе	Парачкі	шл.	Полацкі	Віцебская	Расонскі
Матуя, в. 86, Б-2			Валоны	шл.	Гарадзенскі		Польшча
Матусава, в. 77, Д-1	Матусава		Сосніца	езуіты	Полацкі	Віцебская	Полацкі
Матусы, в. 100, Д-2	Матусы		Матусы	шл.	Новагародскі	Мінская	Клецкі
Матыцын, в. 90, А-3	Матыцы	Матыцы	Вязынь	бенедыкцінкі	Мінскі	Мінская	Вілейскі
Маты, в. 78, Д-2		не існуе	Маты	шл.	Полацкі	Віцебская	Расія
Матыпіна, в. 72, Г-1			Дуброўка	шл.	Полацкі		Расія
Матыкалы, в. 106, Г-3		Вялікія Матыкалы	Матыкалы	Шчыты	Берасцейскі	Брэсцкая	Брэсцкі
Матыкі, в. 81, Г-4		Матыкі	Матыкі	Сяўяні	Аршанскі	Віцебская	Мядзельскі
Матыль, в. 88, Г-2		Матылі	Барыты	дзярж.	Гарадзенскі	Гродзенская	Шчучынскі
Матырына, в. 83, А-1		Матырына	Матырына	езуіты	Полацкі	Віцебская	Ушацкі
Матырына, в. 83, В-2	Матырын	Матырына	Матырына	езуіты	Полацкі	Віцебская	Лепельскі
Матысава, в. 77, А-1	Матусава		Угуга	шл.	Полацкі		Расія
Матэвушава, в. 85, Б-2	Матэюшова	Матэюшова	Мікуліна	Агінскія	Віцебскі	Віцебская	Лёзненскі
Маўчаны, в. 81, В-2		Маўчаны	Ходасы	шл.	Аршанскі	Мінская	Мядзельскі
Маўчаны, в. 84, Б-2		не існуе	Обаль	Лускіны	Віцебскі	Віцебская	Сенненскі
Маўчаны, в. 113, Г-1	Масаны	Маўчаны	Салтанаў	шл.	Рэчыцкі	Гомельская	Рэчыцкі
Маўчыкоўшчына, з. 90, Б-2	Падліняты	Маўчыкоўшчына	Хажава	Агінскія	Аршанскі	Мінская	Мядзельскі
Маўкуці, в. 75, Г-1	Маўкуны	Маўкуці	Опса	Сапегі	Брасьлаўскі	Віцебская	Браслаўскі
Махава, в. 93, Д-4	Мохава	Махава	Быхаў	Сапегі	Аршанскі	Магілёўская	Магілёўскі
Махавічы, в. 81, Б-3		Махавічы	Мікулкі	дзярж.	Аршанскі	Мінская	Мядзельскі
Махаўёва, в. 85, Г-3			Дуброўна	Сапегі	Аршанскі		Расія
Махеева, в. 78, Б-2			Усвят	дзярж.	Віцебскі		Расія
Махірова, в. 76, Г-3	Махіроў	Махірова	Махрова	Пашкевічы	Полацкі	Віцебская	Полацкі
Махірова, в. 76, Г-3		не існуе	Махірова		Полацкі	Віцебская	Полацкі
Махнавічы, в. 121, Б-1		Махнавічы	Снядзень	езуіты	Мазырскі	Гомельская	Мазырскі
Махначы, в. 85, Г-1			Любавічы	Агінскія і Друцкі-Любецкі	Аршанскі		Расія
Махначы, в. 96, Д-3		Махначы	Махначы	шл.	Слонімскі	Гродзенская	Слонімскі
Махначыха, в. 84, Д-4		Махначы	Дуброўна	Сапегі	Аршанскі	Віцебская	Дубровенскі
Махначэўскі, з. 84, Д-4		не існуе	Дуброўна	Сапегі	Аршанскі	Віцебская	Дубровенскі
Мацеі, в. 118, А-1		Мацэі	Мацэ	Балавацінскія	езуіты	Пінскі	Брэсцкая
Мацкіна, в. 76, Г-2		не існуе	Мацкіна		Полацкі	Віцебская	Верхнядзвінскі
Мацкевічы, ак. 81, Д-2		Мацкевічы	Мацкевічы	шл.	Аўсеенскі	Мінская	Вілейскі
Мацкевічы, з. 91, Д-1		Мацкевічы	Карасялічавічы	шл.	Мінскі	Мінская	Мінскі
Мацкевічы, ак. 90, А-1		Мацкевічы	Мацкевічы	шл.	Аўсеенскі	Гродзенская	Смаргонскі
Мацкевічы, ак. 97, Б-3		Мацкевічы	Мацкевічы	шл.	Гародзенскі	Гродзенская	Бераставіцкі
Мацкевічы, в. 108, В-1		Мацкевічы	Мацкевічы	шл.	Берасьвіцкі	Брэсцкая	Баранавіцкі
Мацкевічы, в. 98, Г-1		Мацкевічы	Іваблін	Чартарыйскія	Вайсакскі	Гродзенская	Вайсакскі
Мацкевічы, в. 99, А-3		Мацкевічы	Мацкевічы	шл.	Лідскі	Гродзенская	Шчучынскі
Мацкевічы, в. 102, А-3		Мацкевічы	Любашаны	дзярж.	Аршанскі	Мінская	Баранавіцкі
Мацкевіч, в. 82, Д-1	Матвеевка	Мацкевіч	Дарагамацы	дамінікацы	Мінскі	Мінская	Лагойскі
Мацкевічы, в. 101, В-3	Мацкевічы	Мацкевічы	Мацкевічы	шл.	Мінскі	Мінская	Пухавіцкі
Мацкевічы, в. 107, Г-1		Мацкевічы	Мацкевічы	езуіты	Берасьвіцкі	Брэсцкая	Жабінкоўскі
Мацкевічына, з. 93, В-4		Мацкевічыны	Магілёў	дзярж.	Аршанскі	Магілёўская	Магілёўскі
Мацкожыны, в. 99, А-2		Мацкешыны	Мацкежыны	шл.	Новагародскі	Гродзенская	Навагрудскі
Мацкойкава, в. 76, В-3		Мацкейкава	Белае	шл.	Полацкі	Віцебская	Полацкі
Мацойкава Гара, з. 97, Д-2			Ялоўка	дзярж.	Вайсакскі		Польшча
Мацойкаўшчына, в. 97, В-4		Мацойкаўшчына	Мацойкаўшчына	шл.	Вайсакскі	Гродзенская	Вайсакскі
Мацойкі, з. 82, Б-1		Мацойкі	Вальчаліта	Бжастоўскія	Аўсеенскі	Віцебская	Пастаўскі
Мацэлішкі, в. 75, Г-1		Мацэлішкі	Пеліканы	езуіты	Браслаўскі	Віцебская	Браслаўскі
Мацэлы, з. 75, Г-1		Мацэлы	Опса	дзярж.	Браслаўскі	Віцебская	Браслаўскі
Мацэюшцы, в. 82, Г-2		Мацэюшы	Камешаўшы	шл.	Аўсеенскі	Віцебская	Докшыцкі
Мацэюшчына, в. 89, Г-2		не існуе	Мацэюшчына	шл.	Аўсеенскі	Гродзенская	Іўеўскі
Мачнава, в. 78, Д-1		не існуе	Шуміліцы	дзярж.	Полацкі	Віцебскі	Віцебскі
Машкіны, в. 73, Г-4					Полацкі		Расія
Машкава, в. 72, Г-1			Полацк	дзярж.	Полацкі		Расія
Машкіна, в. 72, Г-4	Мачкіна		Стуціянец	шл.	Полацкі		Расія

Назвы населеных пунктаў, нумар старонкі і індэкс	Варыянты назваў паводле крыніц	Сучасныя назвы	Да якога мястэчка належала	Уладанне	Павет ВКЛ, краіна	Сучасная прыналежнасць	
						вобласць	раён, краіна
Мацкава, п. 95, Б-1		Мацкава	Тальчын	Мацеёвіцкія	Мсціслаўскі		Расія
Мацкевічы, з. 75, В-2		Мацкавічы	Манастыр	Багавічыны	Брасла́ўскі	Віцебская	Браслаўскі
Мацкевічы, в. 100, Д-2		Мацкевічы	Шмідэмін	Радзівілы	Новагародскі	Мінская	Калінінскі
Мацкі, в. 80, Г-4		Мацкі	Горвяты	нямецкі біскуп	Віленскі	Гродзенская	Астравецкі
Мацкі, в. 81, Г-3	Матыкі	Мацкі	Мядзел	дзярж.	Ашмянскі	Мінская	Мядзельскі
Мацкі, в. 90, В-4		Мацкі	Заслаў	Пазда́дзіцкія	Мінскі	Мінская	Мінскі
Мацкі, в. 90, В-4		Мацкі	Мацкі	Валадковічы	Мінскі	Мінская	Мінскі
Мацкова, в. 84, Д-2	Мішкова	Мацкова	Камянка	шл.	Аршанскі	Віцебская	Сенненскі
Мацкоўчы, в. 81, Б-1		Мацкоўчы	Рамашкевічы	шл.	Ашмянскі	Віцебская	Пастаўскі
Мацуры, в. 81, Б-3	Мацурава	Мацуры	Лучай	Агінскія	Ашмянскі	Віцебская	Пастаўскі
Мацуўскі, ак. 94, В-2		да 1996 Мацуўлёх	Мацуўлёх	шл.	Мсціслаўскі	Мсціслаўскі	Дрыбінскі
Мацы, в. 107, Г-2		Мацы	Кобрын	дзярж.	Берасьцейскі	Брасьцкая	Кобрынскі
Мацюкўцы, в. 90, А-4	Мацюкўцы	Мацюкўцы	ліва	Салагубы	Мінскі	Мінская	Вілейскі
Мацькова, в. 86, В-4		Мацькова	Вітры	камендуры	Гарадзенскі		Полыцча
Мацюкі, в. 75, Г-4		Мацюкі	Мёры	шл.	Брасла́ўскі	Віцебская	Мёрскі
Мацюкі, в. 75, Г-4		Беларускае (да 1964 Мацюкі)	Чарлін	дзярж. (ген Радзівілаў)	Брасла́ўскі	Віцебская	Мёрскі
Мацюкі, в. 88, Д-2		Мацюкі	Дубіны	Сцыпіёны	Луцкі	Гродзенская	Шчучынскі
Мацюкі, в. 88, Б-2		Мацюкі*	Сурэйшчы	спупы	Ашмянскі	Гродзенская	Іўеўскі
Мацюкі, п. 94, Б-1		Мацюты	Горкі	Салагубы	Аршанскі	Магілёўская	Горацкі
Мацюны, м. 81, А-1			Камаровая	шл.	Ашмянскі		Літва
Мацюны, з. 88, Б-4			Гарнастайкі	шл.	Лідскі		Літва
Мацюны, в. 88, В-3		Мацюны	Мацюны	шл.	Лідскі	Гродзенская	Воранаўскі
Мацюшэўў, з. 82, Б-4	Мацюшава	не існуе	Мальш Дальшэ	Корсакі	Полацкі	Віцебская	Ушацкі
Мацюшэўў-2, з. 79, Г-1			Велік	дзярж.	Віцебскі		Расія
Мацюшэўў-Сцянец, в. 83, В-1		Мацюшэўка	Лепель	бернардзінцы	Полацкі	Віцебская	Лепельскі
Мацюўўка, п. 105, А-2		Мацюўка	Малаканяны	шл.	Мсціслаўскі	Магілёўская	Клімавіцкі
Мацюсі, м. 81, Д-3	Мацяшы	Мацюсі	Каленкі*	шл.	Ашмянскі	Мінская	Мядзельскі
Мацюсі, п. 82, А-1		Мацюсі	Верэнне	шл.	Ашмянскі	Віцебская	Глыбоцкі
Мацюсі, п. 82, А-2		Мацюсі	Пліса	шл.	Полацкі	Віцебская	Глыбоцкі
Мацюсі, м. 82, Б-2		Мацюсі	Глыбокае	кармеліты	Полацкі	Віцебская	Глыбоцкі
Мацюсі, п. 107, Г-2		Мацюсі	Кобрын	дзярж.	Берасьцейскі	Брасцкая	Жабінкаўскі
Мачанаві, в. 72, Г-2			Полацк	дзярж.	Полацкі		Расія
Мачанаві, в. 72, Г-3			Сорна	шл.	Полацкі		Расія
Мачанінў, в. 79, Б-2			Велік	дзярж.	Віцебскі		Расія
Мачанскі, в. 97, Б-1			Гарадна	дзярж.	Гарадзенскі		Полыцча
Мачаны, в. 74, Г-4			Дрыгавічы	дзярж.	Баксіцкі		Літва
Мачоны, в. 91, Б-1		Мачаны	Мачаны	шл.	Мінскі	Мінская	Лагойскі
Мачэры, п. 79, В-3					Расійская імперыя		Расія
Мачэск, в. 92, Д-3	Мацэйск	Мачаск	Любашаны	дзярж.	Аршанскі	Мінская	Барысінскі
Мачэцкі, м. 86, В-3	Мачэлы		Дайлуцца	Пацы	Гарадзенскі		Полыцча
Мачэчкі, в. 91, В-2		Мачэчкі	Косін	Тышкевічы	Мінскі	Мінская	Лагойскі
Мачэлішча, в. 77, Г-1		не існуе	Дварац	шл.	Полацкі	Віцебская	Полацкі
Мачэлішча, в. 92, А-2		Мачэлішча	Халоспчыны	Храптовічы	Аршанскі	Мінскі	Крупскі
Мачэлішча, в. 106, Г-2		Мачэлішча	Берасце	дзярж.	Берасьцейскі	Брасцкая	Камянецкі
Мачэлішча, в. 78, Б-1			Нежыль	Радзівілы	Полацкі		Расія
Мачэлішча, в. 91, Д-1	Мачэлішча	Мачэлішчы	Гаўяна	Бенядыцінкі	Мінскі	Мінская	Мінскі
Мачэлішча, в. 92, Б-3		Мачэлішча	Панскае	шл.	Аршанскі	Мінская	Крупскі
Мачэлішча, п. 118, Г-4			Дубровіца	Пінтары	Пінскі		Украіна
Мачэлі, в. 102, Д-2		Мачэлі	Бабруйск	дзярж.	Рэчыцкі	Магілёўская	Бабруйскі
Мачэлы, в. 77, А-1	Мачэны		Нявядза	дзярж.	Полацкі		Расія
Мачэлы, в. 119, А-4	Мачэны	Мачэлы	Мачэлы	шл.	Пінскі	Брасцкая	Столінскі
Мачэлыш, в. 98, В-1		Мачэлына	Мачэлыні	шл.	Вайсакоўскі	Гродзенская	Вайсакоўскі
Машавоі, в. 102, А-2		Машавічы	Машавічы	дзярж.	Мсціслаўскі	Магілёўская	Касцюковіцкі
Машанкі, в. 93, Г-4	Машчанкі	Машанкі	Магілёў	дзярж.	Аршанскі	Магілёўская	Магілёўскі
Машкіны, в. 84, Б-2		Машкіны	Обаль	Лускіны	Віцебскі	Віцебская	Сенненскі
Машкі, в. 104, А-1		не існуе	Магілёў	дзярж.	Аршанскі	Магілёўская	Чэрыкаўскі
Машкова, в. 77, Б-3			Нявель	Радзівілы	Полацкі		Расія
Машкова, в. 84, Д-3		Машкова	Машкова	шл.	Аршанскі	Віцебская	Аршанскі
Машкова, в. 94, В-1	Мішкова	Машкова	Горкі	Салагубы	Аршанскі	Магілёўская	Горацкі
Машчэчкі, п. 108, В-1		Машчэчкі	Машчэчкі	шл.	Берасьцейскі	Брасцкая	Баранавіцкі
Машчэцк, в. 90, Д-3		Машчэцк	Койданаў	Радзівілы	Мінскі	Мінская	Дзяржынскі
Машчэны, в. 97, В-4		Машчэны	Машчэны	казацін	Вайсакоўскі	Гродзенская	Вайсакоўскі
Машчэні, в. 95, В-2			Трыпуцкі	дзярж.	Мсціслаўскі		Расія
Машчэлеры, в. 97, А-4		Машчэлеры	Захрэцьпольна	шл.	Гарадзенскі	Гродзенская	Гродзенскі
Машчэлеры, в. 97, Б-4		Машчэлеры	Машчэлеры	дзярж.	Гарадзенскі	Гродзенская	Мастоўскі
Машчэлеўа, в. 77, Г-1		Мушчэрова	Мушчэрова	шл.	Полацкі	Віцебская	Расія
Машчэў, в. 99, Д-4		Зюнка (Машчэў)	Клецк	Радзівілы	Новагародскі	Мінская	Клецкі
Машчэў, в. 109, А-3			Машчэі	дамініканцы	Новагародскі	Мінская	Клецкі
Машчэюсёны, в. 109, А-3	Галыпка	Машчэі	Бабкі	шл.	Новагародскі	Мінская	Клецкі
Машчэўні, в. 73, Г-1	Машэрына		Мяхурціна	шл.	Полацкі		Расія
Машчэніці, в. 92, Г-1	Мэўчаніца	Старая Машчэніца	Чарнеявы	базыльяны	Мінскі	Мінская	Вілейскі
Машчэніці, в. 101, Б-3		Машчэнкава	Блюнь	езуіты	Мінскі	Мінская	Пухавіцкі
Машчэній, в. 106, Д-4		не існуе		яп.	Берасьцейскі		Брэсцкі
Машчэны, в. 90, Д-3	Юрэвічы	Машчэнне	Дзякацькоўна	Радзівілы	Мінскі	Мінская	Дзяржынскі
Машчэўкі, п. 99, Б-3		Машэвічы	Машчэнкі	дамініканцы	Новагародскі	Гродзенская	Карэліцкі
Машчэнава, з. 76, А-4			Непадаевіч	езуіты	Полацкі		Расія
Машчэны, пг. 84, В-1		Машчэны	Машчэны	вілонскі біскуп	Віцебскі	Віцебская	Сенненскі
Машчэцы, п. 103, Д-4		Машчэцы	Слуцк	Радзівілы	Новагародскі	Мінская	Слуцкі
Машчэнкі, в. 78, А-1			Невель	Радзівілы	Полацкі		Расія
Мгнё, м. 91, В-2	Мгнё	Мгнё	Косін	Тышкевічы	Мінскі	Мінская	Смалявіцкі
Медзведзь, в. 105, А-2		Недзведзь	Суддзілы	шл.	Мсціслаўскі	Магілёўская	Клімавіцкі
Медзіна, в. 73, Г-4			Собеск	Радзівілы	Полацкі		Расія
Медзкоі, в. 75, Г-1		Медзкоі	Опса	дзярж.	Брасла́ўскі	Віцебская	Браслаўскі
Медзконі, в. 89, А-2		Медзконі	Медзконі	дзярж.	Ашмянскі	Гродзенская	Ашмянскі
Медзмёлішча, в. 86, Д-4			Горадна	дзярж.	Гарадзенскі		Полыцча
Медзна, в. 116, Б-1		Медна	Кохмень	Сапегі	Берасьцейскі	Брэсцкая	Брэсцкі
Медзкі, м. 80, Д-2					Віленскі		Літва
Медзкі, м. 80, Д-4		Медзкі	Сольц	шл.	Ашмянскі	Гродзенская	Смаргонскі
Медуканы, м. 91, Б-1		Медуказа	Лагойск	Тышкевічы	Мінскі	Мінская	Лагойскі
Межакя, м. 75, Б-4			Пустыня	Пінтары	Полацкі		Латвія
Межаза, в. 76, А-4	Буй	Межава	Межава	Гласкі	Полацкі	Віцебская	Расонскі
Межаза, в. 84, Д-3		Межава	Межава	Войчык	Аршанскі	Віцебская	Аршанскі
Межаяпта, в. 75, А-3			Пустыня	Пінтары	Полацкі		Латвія
Межкі, в. 89, Д-2		Межкі	Усоллоб	Пацеі	Новагародскі	Гродзенская	Навагрудскі
Межуй, з. 77, Г-4		Межуі	Ежаўшчына	дзярж.	Полацкі	Віцебскі	Гарадокскі
Межчыцы, в. 83, Б-2		не існуе	Матыцына	езуіты	Полацкі	Віцебская	Лепельскі
Межыласоб, м. 111, А-2		Межылесце	Слуцк	Радзівілы	Новагародскі	Мінская	Старадарожскі
Межыласоб, м. 115, Б-4			Кодзень	Сапегі	Берасьцейскі		Полыцча
Межын, в. 80, А-3			Струна	вілонскі біскуп	Ашмянскі		Літва
Межынаві, в. 75, Б-4		не існуе	Нявінны	Сапегі	Полацкі	Віцебская	Верхнядзвінскі
Межырэч, м. 98, Г-2	Межырэчча, Межэнрэч	Мжэрычы	Межырэч	дзярж.	Вайсакоўскі	Гродзенская	Зэльвенскі
Межыцы, в. 83, В-2		Межыца	Межыцы	шл.	Полацкі	Віцебская	Лепельскі
Мездзева, в. 93, А-2		Мезенкава	Школу	Чартарыйскія	Мінскі	Мінская	Дзяржынскі
Мезінаўўў, в. 100, Б-2		Старая Мезенаўка	Нясвіж	шл.	Новагародскі	Мінская	Дзяржынскі
Мейшаты, в. 74, Д-4			Мейшаты	шл.	Брасла́ўскі		Літва
Мейлуны, в. 74, Г-3			Тартаві	шл.	Брасла́ўскі		Літва
Мелагяны, в. 81, А-1			Дабўлішкі	дзярж.	Ашмянскі		Літва
Мелаўцы, в. 97, Г-4	Мілаўцы	Мелаўцы	Шыдаравы	Ярмгпні	Вайсакоўскі	Гродзенская	Вайсакоўскі
Мелеазаўны, з. 99, Б-3		Мелказаўны	Ястрамбоўль	шл.	Новагародскі	Брасцкая	Баранавіцкі
Мелёзаўў, в. 84, Ц-1		Мелякова	Аструбчэ	Пацеі	Віцебскі	Віцебская	Сенненскі
Мелказаўны, в. 110, Б-3		Мелкаяны	Слуцк	Радзівілы	Новагародскі	Мінская	Салігорскі
Мелькавічы, в. 100, А-3		Мелькавічы	Койданаў	Радзівілы	Мінскі	Мінская	Дзяржынскі
Мелынк, і. 108, Г-2					Каралеўства Польскае		Полыцча
Мелынкава, в. 103, Б-2		не існуе	Быкаў	Сапегі	Аршанскі	Магілёўская	Быхаўскі
Мелынкаўў, в. 78, Г-3		Пудаць	Усвят	дзярж.	Полацкі	Віцебскі	Віцебскі
Мелынкаў Двор, в. 114, Д-1		не існуе	Гомель	дзярж.	Рэчыцкі	Гомельская	Гомельскі
Мелынкі, в. 74, Д-4		Мелынкі	Відзы Альбрыхтоўскія	канонікі рэгулярныя	Брасла́ўскі	Віцебская	Браслаўскі
Мелынкі, в. 75, Г-1		не існуе	Дрысвяты	дзярж.	Брасла́ўскі	Віцебская	Браслаўскі
Мелынкі, в. 80, Б-4			Брынцыцкі	шл.	Ашмянскі		Літва
Мелынкі, в. 81, В-2	Мільнары	Мелынкі	Кобыльнік	Хамінскія	Ашмянскі	Мінская	Мядзельскі
Мелынкі, в. 91, А-2	Амелынкі	не існуе	Клін	шл.	Мінскі	Мінская	Лагойскі
Мелынкі, п. 96, А-4			Гарадна	дзярж.	Гарадзенскі		Полыцча
Мелынкі, в. 98, Б-4		да 1998 Мелынкі (злілася з в. Буйкі)	Здзядцел	Радзівілы	Слонімскі	Гродзенская	Дзятлаўскі
Мелынкі, в. 107, В-1		Мелынкі	Рэчыца	Чартарыйскія	Берасьцейскі	Брасцкая	Камянецкі
Мелынкі, в. 107, В-4		Мінкі	Равяцы	дзярж.	Берасьцейскі	Брасцкая	Баранавіцкі

Назвы населеных пунктаў, нумар старонкі і індэкс	Варыянты назваў паводле крыніц	Сучасныя назвы	Да якога павятка належала	Уладанні	Павет ВКЛ, краіна	Сучасная прыналежнасць	
						вобласць	раён, краіна
Мелькі, в. 107, Д-2		Мелькі	Кобрын	дзярж.	Берасцейскі	Брэсцкая	Кобрынскі
Мелькі, в. 109, А-4		Мелькі	Крупчыны	шл.	Новагародскі	Брэсцкая	Ганцавіцкі
Мельніца, в. 72, В-1			Полацк	дзярж.	Полацкі		Расія
Мельніца, в. 72, Д-1			Полацк	дзярж.	Полацкі		Расія
Мельніца, в. 72, Д-3			Койліна	Агінскі	Полацкі		Расія
Мельніца, в. 73, Б-4			Сяброк	Радзівіл	Полацкі		Расія
Мельніца, в. 76, Б-2		не існуе	Забкі	Гласкі	Полацкі	Віцебская	Верхнядзвінскі
Мельніца, в. 93, Д-2		Досава Скібка	Быхаў	Сапегі	Аршанскі	Магілёўская	Магілёўскі
Мелюкі, в. 78, Б-3			Усвят	дзярж.	Віцебскі	Віцебская	Расія
Мелясніца, в. 109, Г-4		Мелясніца	Дзявісавічы	базыльяны	Новагародскі	Брэсцкая	Лунінецкі
Мелюкі, в. 89, Б-1		Мелякі	Гарадзішча	дзярж.	Аршанскі	Гродзенская	Ігуменскі
Мелюкі, в. 99, Д-3		Мелякі	Яндзевідзны	віленскі біскуп	Новагародскі	Брэсцкая	Ляхавіцкі
Мелюховны, в. 98, Д-2		Мелюхавічы	Мелюхоўны	шл.	Вайкавыскі	Гродзенская	Зэльвенскі
Мелящова, в. 100, А-4		да 1960 Мялюшава	Вязьмін	Радзівіліы	Мінскі	Мінская	Дзяржынскі
Мелящы, в. 89, Г-1		Мелякі	Бердаўка	Жабы	Лідскі	Гродзенская	Лідскі
Мелюх, г. 91, Г-1		Мінск	Мінск	дзярж.	Мінскі	Мінская	Мінскі
Менчанты, в. 81, Б-3	Мантыты	Мянчанты	Мойнагяты	віленскі капітул	Ашмянскі	Віцебская	Пастаўскі
Мерач, м. 87, Б-4	Падлаза				Троцкі		Літва
Мерач, в. 98, Б-2		Марачы	Зальва	Сапегі	Слонімскі	Гродзенская	Зэльвенскі
Мервіны, в. 100, Д-1	Малыя Мервіны	Мервіны	Лескаўшчына	шл.	Новагародскі	Мінская	Клецкі
Мерзлаю, в. 83, А-4		Мерзлякі	Бешанковічы	Агінскі	Полацкі	Віцебская	Шумілінскі
Мерзлякова, в. 84, Б-4		Мерзлякоўка	Пагосцішча	Багамольцы	Віцебскі	Віцебская	Лёзненскі
Меркулавічы, в. 103, Д-4	Меркалавічы	Меркулавічы	Меркулавічы	дзярж.	Рэчыцкі	Гомельская	Чачэрскі
Мерчы, в. 93, Б-2		Мерчы	Галоўчыны	Пацы	Аршанскі	Магілёўская	Шклоўскі
Мертвцы, в. 109, Г-1		Мерчыцы	Вялікінцы	езуіты	Пінскі	Брэсцкая	Пінскі
Мертвцы, в. 109, Г-1		Мерчыцы	Вялікінцы	езуіты	Пінскі	Брэсцкая	Пінскі
Мёры, в. 75, Г-4		не існуе	Мёры	шл.	Браслаўскі	Віцебская	Мёрскі
Мёры, в. 75, Г-4		Мёрскі	Мёры	шл.	Браслаўскі	Віцебская	Мёрскі
Мёры, м. 75, Г-4		Мёры	Мёры	шл.	Браслаўскі	Віцебская	Мёрскі
Месцінь, в. 102, А-2	Месцін	Месцина	Барысічы	шл.	Аршанскі	Мінская	Бярэзінскі
Мёты, в. 76, Г-2		Мёты	Хасаткі	шл.	Полацкі	Віцебская	Мёрскі
Мёты, в. 76, Г-3		Мёты	Дзісна	дзярж.	Полацкі	Віцебская	Полацкі
Мётча, в. 92, В-1		Старая Мётча	Вялікічы	дзярж.	Аршанскі	Мінская	Барысаўскі
Мехава, к. 78, Б-1		не існуе	Усвят	дзярж.	Віцебскі	Віцебская	Гарадоцкі
Мехава, в. 93, Б-1		Мехава	Шуляні	езуіты	Аршанскі	Магілёўская	Крупскі
Мехавая, в. 77, Б-4		Мехавое	Бэнярыца	дзярж.	Віцебскі	Віцебская	Гарадоцкі
Мехнаўшчына, в. 99, В-3		Мехнаўшчына	Мехнаўшчына	шл.	Новагародскі	Брэсцкая	Баранавіцкі
Мешціна, в. 72, Д-1			Ніціна	Агінскі	Полацкі		Расія
Мешкольцы, в. 80, Г-3	Мяшкаль	Мяшкаўцы	Кунграшкі	шл.	Віленскі	Гродзенская	Астравецкі
Мечнушкі, в. 73, Д-1			Шчэрбіна	шл.	Полацкі		Расія
Мешкавіч, в. 85, Б-2			Мякулна	Агінскі	Віцебскі		Расія
Мешкі, в. 73, Б-4	Мешкі		Томкіна	шл.	Полацкі	Мышкі	Расія
Мешкінь, в. 87, Б-2			Голна	езуіты	Гарадзенскі		Літва
Мешкуці, в. 90, Г-2		Мешкуці	Іванец	Сапегіны	Мінскі	Мінская	Валожынскі
Мештавічы, в. 98, Г-2		Мештавічы	Мештавічы	шл.	Вайкавыскі	Гродзенская	Зэльвенскі
Мештулы, в. 97, В-4		Мештулы	Зялобкаўчына	шл.	Гарадзенскі	Гродзенская	Вяўкавыскі
Мешцицы, в. 90, Д-1	Машыцы	Мешыны	Камень	шл.	Юдыцкія	Мінскі	Стаўбцоўскі
Мігайка, в. 90, В-3		Мігайка	Мігайка	Масальскія	Мінскі	Мінская	Мінадзінскі
Мідаляны, в. 100, А-3		Мідаляны	Кайдаляў	Радзівіл	Мінскі	Мінская	Дзяржынскі
Мідалы, в. 86, Г-2		Мідалы	Поравоз	Тышкевічы	Лідскі	Гродзенская	Воранаўскі
Мігнавічы, в. 94, Б-3			Мякулна	Агінскія	Віцебскі		Расія
Мігова, в. 97, А-3		Мігова	Гарадчына	дзярж.	Гарадзенскі	Гродзенская	Гродзенскі
Мігулеўшчына, в. 89, Б-4	Мігалеўшчына	Мікулеўшчына	Лоск	віленскі капітул	Ашмянскі	Гродзенская	Смаргонскі
Мігулі, в. 89, А-4		Мігулі	Мігулі	шл.	Ашмянскі	Гродзенская	Смаргонскі
Мігуны, в. 89, В-1		Мігуны	Тракея	шл.	Ашмянскі	Гродзенская	Лідскі
Мігурава, в. 77, А-1			Ява	езуіты	Полацкі		Расія
Мігушына, в. 77, А-4			Невель	Радзівіліы	Віцебскі		Расія
Міжаны, ак. 80, Д-3		Міжаны	Міжаны	шл.	Ашмянскі	Гродзенская	Астравецкі
Міжаны, в. 85, Б-1			Бяцяны	Сапегі	Ашмянскі		Літва
Міжлесся, в. 108, Г-1	Межылесся	Міжлесся	Міжлесся	шл.	Берасцейскі	Брэсцкая	Бярозаўскі
Міжрэчча, в. 101, А-3	Случ	Міжрэчча	Аньюко	шл.	Тышэвіцкія	Мінскі	Пухавіцкі
Міжчыны, м. 115, А-2					Каралеўства Польскае		Польшча
Міжчыны, в. 80, Д-2					Віленскі		Літва
Міхнавічы, в. 84, Д-2		Мехавічы	Гарбачова	Сангушкі	Аршанскі	Віцебская	Талачынскі
Міхневічы, в. 98, Д-3		Міхневічы	Слонім	дзярж.	Слонімскі	Гродзенская	Слонімскі
Міхоры, в. 87, В-3			Лявіткі	віленскі біскуп	Гарадзенскі		Літва
Міхава, в. 98, Б-1		Міхава	Бялавічы	Асекрэі	Вайкавыскі	Гродзенская	Мастоўскі
Міхгоруў, ак. 108, А-1		злівася з в. Мігіры	Мігіраў	шл.	Слонімскі	Гродзенская	Слонімскі
Міхоры, в. 108, А-1		Мігіры	Грынкоўшчына	шл.	Слонімскі	Гродзенская	Слонімскі
Міхнічыцы, в. 88, В-3		Міжнічы	Серафінішкі	Сапегіны	Лідскі	Гродзенская	Воранаўскі
Міэйчі, в. 78, А-3			Невель	Радзівіл	Полацкі		Расія
Міхалаева, в. 76, Г-2	Міхалаеў	Міхалаёва	Міхалаева	Вазгірд	Полацкі	Віцебская	Мёрскі
Міхалаева, в. 83, А-3		Міхалаева	Вула	Рэкуты?	Полацкі	Віцебская	Шумілінскі
Міхалаевічы, в. 81, Г-2		Міхалаевічы	Смаляніны	Радзівіліы	Мінскі	Мінская	Смалявіцкі
Міхалаеў, м. 89, Д-2		Міхалаева	Ўе	Агінскія	Ашмянскі	Гродзенская	Ігуменскі
Міхалаўка, в. 77, Д-2		не існуе	Станіславяна	езуіты	Полацкі	Віцебская	Шумілінскі
Міхалаўка, в. 114, Д-2		Чырвоны Кастрычнік (да 1924 г. Міхалаўка)	Гомель	дзярж.	Рэчыцкі	Гомельская	Добрушскі
Міхалаўская Слабада, в. 76, Г-2		Луначарскае (да 1964 Слабада-Дзісна)	Міхалаўская Слабада	Сухістроўскія	Полацкі	Віцебская	Верхнядзвінскі
Міхалаўшчына, м. 100, Б-2		Міхалаўшчына	Нясвіж	Радзівіліы	Новагародскі	Мінская	Слуцкі/Слуцкі
Міхалеонкі, в. 75, В-1	Міхалаёўцы	Міхалеонкі	Дрысвяты	дзярж.	Браслаўскі	Віцебская	Браслаўскі
Міхалёўка, в. 104, Д-1		Міхалёўка	Расохі	дзярж.	Рэчыцкі	Гомельская	Кармянскі
Міхашоўка, в. 87, Г-1			Горадна	дзярж.	Гарадзенскі		Польшча
Міхашэвічы, м. 110, Д-3		Міхашэвічы	Зэкліч	Радзівіліы	Новагародскі	Брэсцкая	Лунінецкі
Міхелеўшчына, в. 98, Б-2		Міхелеўшчына	Горадна	дзярж.	Гарадзенскі	Гродзенская	Мастоўскі
Міхіткі, в. 81, Б-2		Міхіткі	Чэшвердь	шл.	Ашмянскі	Мінская	Мядзельскі
Міхцінкі, в. 75, Д-4		Міхцінкі	Германавічы	шл.	Браслаўскі	Віцебская	Шаркоўшчынскі
Міхіна, в. 76, В-3		не існуе	Белае	шл.	Полацкі	Віцебская	Полацкі
Міхіцка, в. 77, Д-2		Міхіцка	Ловаск	шл.	Полацкі	Віцебская	Шумілінскі
Міхіцк, к. 108, Г-3		Міхіцк	Бездзеж	Касцёлы	Пінскі	Брэсцкая	Драгічынскі
Міхнішкі, в. 99, Б-1		Міхлашы	Здзяцел	Радзівіліы	Слонімскі	Гродзенская	Дзятлаўскі
Міхнішкі, в. 97, Д-2			Нарэўка		Гарадзенскі		Польшча
Міхні, в. 80, Д-3		не існуе	Трухінкі	шл.	Віленскі	Гродзенская	Астравецкі
Міхолеска, в. 94, А-2	Міхалавіскі	Міхолеска	Раманкава	Радзівіліы	Аршанскі	Магілёўская	Горацкі
Міхулін, в. 72, Г-3	Міхулін		Полацк	дзярж.	Полацкі		Расія
Міхулін, в. 72, Г-4			Полацк	дзярж.	Полацкі		Расія
Міхулін, в. 73, Г-1	Міхулін		Міхальшына	шл.	Полацкі		Расія
Міхулін, д. 73, Д-1			Шчэрбіна	шл.	Полацкі		Расія
Міхулін, в. 76, Г-3		Міхулін	Кушлішкі	дзярж.	Полацкі	Віцебская	Полацкі
Міхулін, в. 79, Б-1	Чыжы		Вопск	дзярж.	Віцебскі		Расія
Міхулін, к. 82, А-1		Міхулін	Удзел	Корсакі	Полацкі	Віцебская	Глыбокі
Міхулін, в. 82, Г-1		Міхулін	Дайгнаў	Камінскі	Ашмянскі	Мінская	Вілейскі
Міхулін, в. 84, Г-2		не існуе	Міхулін	шл.	Віцебскі	Віцебская	Сенненскі
Міхулін, в. 84, Д-1		Міхулін	Вейна	Войчак?	Аршанскі	Віцебская	Талачынскі
Міхулін, м. 85, Б-2	Міхулін		Міхулін	Агінскія	Віцебскі		Расія
Міхяшін, в. 100, В-1		Міхулін	Міхулін	касцёл	Новагародскі	Мінская	Нясвіжскі
Міхулін, в. 89, Г-1		Міхулін	Дакудаў	Сапегіны	Лідскі	Гродзенская	Лідскі
Міхулін, в. 90, Г-3		Міхулін		шл.	Мінскі	Мінская	Мінскі
Міхулін, в. 92, Д-1		Міхулін	Ігумен	віленскі біскуп	Мінскі	Мінская	Бярозінскі
Міхулін, в. 95, Г-2			Дубавічы	Пальчэўскія	Мсціслаўскі		Расія
Міхулін, в. 99, Б-2		Міхулін	Міхулін	шл.	Новагародскі	Брэсцкая	Баранавіцкі
Міхулін, в. 100, А-2		Міхулін	Кайданаў	Радзівіліы	Мінскі	Мінская	Стаўбцоўскі
Міхулін, в. 100, А-3		Міхулін	Кайданаў	Радзівіліы	Мінскі	Мінская	Дзяржынскі
Міхулін, в. 102, Д-4		Міхулін	Міхалёва	Радзівіліы	Рэчыцкі	Магілёўская	Бабруйскі
Міхулін, в. 106, Б-2			Расна	шл.	Берасцейскі		Польшча
Міхулін, в. 113, Б-1	Міхулін	Новыя Маркавічы	Горвазь	віленскі капітул	Рэчыцкі	Гомельская	Жлобінскі
Міхулін, в. 122, Б-3		Міхулін	Міхулін	Асекрэі	Каралеўства Польскае	Гомельская	Брагінскі
Міхулішкі, в. 89, А-2		Міхулішкі	Пяткуш	шл.	Ашмянскі	Гродзенская	Ашмянскі
Міхульскае, в. 81, В-2	Міхульск	Міхольцы	Вострая	шл.	Ашмянскі	Мінская	Мядзельскі
Міхульшына, в. 72, В-3	Міхулін		Паддубе	шл.	Полацкі		Расія
Міхнюн, к. 88, Б-2		Міхнюнцы	Белюнцы	шл.	Лідскі	Гродзенская	Воранаўскі
Міхуцевічы, в. 89, Г-4		да 1989 Міхуцевічы	Снюў	шл.	Новагародскі	Мінская	Нясвіжскі
Міхуцяны, в. 80, Д-3		Міхуцяны	Жупраны	шл.	Ашмянскі	Гродзенская	Ашмянскі
Міхушова, в. 73, В-4			Заласелле	Гласкі	Полацкі		Расія
Міхцаны, в. 80, Д-3	Міхцяны	Міхцяны	Міхцяны	шл.	Ашмянскі	Гродзенская	Астравецкі
Міхцына, в. 95, В-2			Трыпуцына	дзярж.	Мсціслаўскі		Расія

Назвы населеных пунктаў, нумар старонкі і індэкс	Варыянты назваў паводле крыніц	Сучасныя назвы	Да якога мабінтка належала	Уладанні	Павет ВКЛ, краіна	Сучасная прыналежнасць вобласць	раён, краіна
Мінеёдзь, в. 99, Д-2		Мінеёдзь	Мілавідаў	базыльяне	Слонімскі	Брэсцкая	Баранавіцкі
Мінеславічы, м. 99, Д-2	Ганна	Мінеславічы	Крычаў	дзяржк.	Мсціслаўскі	Магілёўская	Клімавіцкі
Мінастава, в. 92, Д-3	Міластаў	Мінастава	Любошаны	дзяржк.	Аршанскі	Мінская	Вілейскі
Мінаўтя, в. 93, Б-4		Мінаўтя	Мялюў	дзяржк.	Аршанскі	Магілёўская	Шклоўскі
Мінаўцы, в. 99, Б-2		Мінаўцы	Яўра	кошты	Новагародскі	Гродзенская	Новагрудскі
Міпаўчыцы, в. 81, Б-1		не існуе	Багаты	Хамінскія	Аўмянскі	Мінская	Мядзельскі
Міпашавічы, в. 96, В-4		Міпашавічы	Міпашавічы	шл.	Слонімскі	Гродзенская	Слонімскі
Міпашавічы, м. 120, В-2		Міпашавічы	Убарць	вілейскі біскуп	Пінскі	Гомельская	Лельчыцкі
Міпашэй, в. 99, А-3		Міпушава	Шнорсы	Храптовічы	Новагародскі	Гродзенская	Навагрудскі
Міпашэй, к. 75, Д-2		Міпашэй	Багдановіч	шл.	Браслаўскі	Віцебская	Браслаўскі
Міпашова, к. 75, В-4		Міпашова	Дэўя	Сапегі	Браслаўскі	Віцебская	Мёрскі
Міпяшэ, к. 75, Г-2		Міпяшы	Міпяшы	дзяржк. (пен)	Браслаўскі	Віцебская	Браслаўскі
Міпяша, в. 90, В-1		не існуе	Валожкін	Чартарыйскія	Аўмянскі	Мінская	Вілейскі
Міпашэўнь, в. 99, Г-1		Мальшэўні	Даверына		Слонімскі	Гродзенская	Слонімскі
Міпашні, в. 102, А-2		Міпажы	Барацыны	шл.	Аршанскі	Магілёўская	Клічаўскі
Міпевічы, в. 88, В-3		Мелевічы	Жырмуны	Радзівіллы	Лідскі	Гродзенская	Воранаўскі
Міпёжаза, в. 89, Б-4	Мыпейкаў	Міпёжава	Міпейкава	вілейскі біскуп	Аўмянскі	Гродзенская	Смаргонскі
Міпейкава, в. 94, В-3		Міпейкава	Міпейкава	шл.	Мсціслаўскі	Магілёўская	Клічаўскі
Міпейкі, з. 74, Д-2			Дзіўтляшні	дзяржк.	Вільнямскі		Літва
Міпейкі, з. 75, Г-4		Міпейкі	Кубліцяшчына	дзяржк.	Браслаўскі	Віцебская	Мёрскі
Міпейкі, в. 105, А-1		Міпейкі	Бусякі	картэзіянцы	Слонімскі	Брэсцкая	Івацэвіцкі
Міпейчыцы, м. 106, Б-2			Берасцце	дзяржк.	Берасцейскі		Польшча
Міпенкі, в. 76, А-4	Мыпенкі		Мілінкі	дзяржк.	Полацкі		Расія
Міпёўшы, в. 75, Г-2	Міпёўшы	Мелеўшы	Габрылелёў	дзяржк.	Браслаўскі	Віцебская	Браслаўскі
Міп, в. 80, А-4			Міп	вілейскі біскуп-суфраган	Аўмянскі		Літва
Міпканавічы, а. 98, Г-3	Мальканавічы		Слонім	дзяржк.	Слонімскі	Гродзенская	Слонімскі
Міпкуны, в. 81, А-1			Скірні	шл.	Аўмянскі		Літва
Міпты, в. 81, В-3	Міпты	Міпты	Шчокаты	шл.	Аўмянскі	Мінская	Мядзельскі
Міпуй, в. 80, Д-4	Міпьй	Міпуй	Міпуй	шл.	Аўмянскі	Гродзенская	Астравецкі
Міпуй, в. 81, Д-1	Міпуй	Міпуй	Муза	шл.	Аўмянскі	Гродзенская	Смаргонскі
Міпькевічы, в. 83, Б-4		Міпькевічы	Бешакковічы	Агінскія	Полацкі	Віцебская	Бешанковіцкі
Міпькевічы, в. 99, А-2		Міпэкавічы	Вайсакаў	шл.	Новагародскі	Гродзенская	Навагрудскі
Міпькуўшы, в. 97, В-4		Міпькуўшы	Рагпля	Масальскія	Полацкі	Гродзенская	Воранаўскі
Міпькуўшына, в. 98, А-1	Міпькуўшына	Міпькуўшына	Міпькуўшына	шл.	Гарадзенскі	Гродзенская	Гродзенскі
Міпькі, в. 75, Г-3	Міпькі	Пагосці	Міпькі	Сапегі	Браслаўскі	Віцебская	Браслаўскі
Міпкі, в. 81, Б-3	Міпты	Міпьця	Пастаяны	Тызенгаўзы	Аўмянскі	Віцебская	Пастаўскі
Міпкі, в. 89, Б-2		Міпкі	Трабы	Міпкі	Аўмянскі	Гродзенская	Зэльва
Міпькуны, в. 82, Г-3	Міпькуны	Міпькуны	Бягомль	вілейскі капітул	Менскі	Віцебская	Дзісненскі
Міпьча, в. 82, Г-1	Міпьч	Міпьча	Міпьча	Агінскія	Аўмянскі	Мінская	Вілейскі
Міпюнцы, в. 75, Г-1		Міпюнцы	Пелікшы	кошты	Браслаўскі	Віцебская	Браслаўскі
Міпюнцы, в. 88, В-4		Міпюнцы	Міпюнцы	Радзівіллы	Лідскі	Гродзенская	Воранаўскі
Міпюнкі, к. 75, В-2		Міпюнкі	Плябанцы	касцёл	Браслаўскі	Віцебскі	Браслаўскі
Міпюты, в. 94, В-4			Міпюты	дзяржк.	Мсціслаўскі		Расія
Міпяўка, в. 98, В-2	Міпяўкі	Міпяўкі	Дзярэчкі	Сапегі	Слонімскі	Гродзенская	Мастоўскі
Міпяўкушына, в. 86, Б-3			Горшуня	дзяржк.	Гарадзенскі		Віцебскі
Міпяч, в. 119, В-1			Высоцк	кошты	Пінскі		Украіна
Міпяцюны, м. 80, Д-4	Міпяшуны	Міпяйшуны	Камянка	шл.	Аўмянскі	Гродзенская	Астравецкі
Міпякі, в. 99, Б-3		Міпякі	Оінсеяны	шл.	Новагародскі	Гродзенская	Карэліцкі
Міпюняны, в. 100, В-3		Міпяняны	Капыты	Хадкевічы	Берасцейскі	Брэсцкая	Камянецкі
Міпяпрэк, в. 80, Б-4			Мізі	вілейскі біскуп	Аўмянскі		Літва
Міпян Стан, в. 77, А-1			Ліва	кошты	Полацкі		Расія
Міпяш, в. 99, Д-3	Міпяш	Міпяны	Мяпны	бенедыктынкі	Новагародскі	Брэсцкая	Пружанскі
Міпяцяны, в. 101, Д-4		Міпяцяны	Міпяцяны	шл.	Новагародскі	Мінская	Старадарожскі
Міпяцяны, а. 106, Б-3		Міпяцяны	Чэрцятнова	шл.	Берасцейскі	Брэсцкая	Камянецкі
Міпяцяны, в. 75, Г-1		Міпяцяны	Дзьюсяты	дзяржк.	Браслаўскі	Віцебская	Браслаўскі
Міпяі, м. 74, Г-2			Таўрэтыні	вілейскі біскуп	Браслаўскі		Літва
Міпяцёўш, в. 97, Б-2			Гарадзна	дзяржк.	Гарадзенскі		Польшча
Міпяйтя, в. 88, Д-4		Міпяйтя	Івашкевічы	Салагубы	Лідскі	Гродзенская	Лідскі
Міпятэвічы, в. 98, А-3		Міпятэвічы	Турэйск	дзяржк.	Лідскі	Гродзенская	Шчучынскі
Міпячкі, м. 90, Б-2	Міпядзі	Міпячкі	Маладзечна	Агінскія	Аўмянскі	Мінская	Маладзечанскі
Міпяц, в. 89, В-4		Міпяц	Валожкін	Чартарыйскія	Аўмянскі	Мінская	Валожынскі
Міпячкі, а. 81, Б-3		Міпячкі	Вострэў	шл.	Аўмянскі	Мінская	Мядзельскі
Міпячкі, в. 97, Г-3		Міпяжкі	Бераставіца	Міпцюк	Гарадзенскі	Гродзенская	Бераставіцкі
Міпюшкін, в. 90, В-2	Люцін	Міпюкі	Люцін	шл.	Аўмянскі	Мінская	Валожынскі
Міпяцяў, в. 103, Д-1		Міпяцяў	Міпяцяў		Рэчыцкі	Гомельская	Рагачоўскі
Міпяні, в. 89, А-4		Міпяні	у межах г. Смаргонь	касцёл	Аўмянскі	Гродзенская	Смаргонскі
Міп, м. 99, Б-4		Міп	Міп	Радзівіллы	Новагародскі	Гродзенская	Карэліцкі
Мірабель, в. 121, А-3		Мірабеля	Загорынны	шл.	Мазырскі	Гомельская	Мазырскі
Мірагоцкі, в. 104, А-3		Мірагоцкі	Мірагоцкі	дзяржк.	Рэчыцкі	Магілёўская	Чэрыкаўскі
Міраслава, в. 102, А-2		Міраслаўка	Барацыны	шл.	Аршанскі	Мінская	Вілейскі
Міраслаў, м. 87, А-3					Троцкі		Літва
Міралічы, в. 99, Б-2		Міралічы	Валерка	Незабітоўскія	Новагародскі	Гродзенская	Карэліцкі
Міркішкі, в. 89, А-3	Мыркішкі	Міркішкі	Жупраны	Радзівіллы	Аўмянскі	Гродзенская	Смаргонскі
Міроўкі, в. 84, Б-2	Міроўкі	злілася з в. Лядзенкі	Чарнца		Вішэўскі	Віцебскі	Вішэўскі
Міронка, в. 73, В-4			Гаіны	касцёл	Полацкі		Расія
Міронін, в. 98, Д-4		Міронім	Міронім	шл.	Слонімскі	Брэсцкая	Івацэвіцкі
Мірошы, в. 80, В-3			Дабрыкі	шл.	Аўмянскі		Вілейскі
Мірошы, з. 90, Д-3		Міроны	Койданаў	Радзівіллы	Менскі	Мінская	Дзяржынскі
Міроўшчына, в. 98, Б-4		Міроўшчына	Здзяцел	Радзівіллы	Слонімскі	Гродзенская	Дзятлаўскі
Міслўцы, в. 108, Д-2	Мішэўцы	Міслўцы	Дзягілічы	дзяржк. (пен)	Пінскі	Брэсцкая	Драгічынскі
Міснікава, в. 76, Б-2		Міснікава	Сяолна	Хралайцкія	Полацкі	Віцебская	Верхнядзвінскі
Міснкі, к. 84, Б-4		Міснкі	Добрына	Гуні	Вішэўскі	Віцебская	Лёзненскі
Міснкі, в. 85, А-1		не існуе	Варшава	Агінскія	Вішэўскі	Віцебская	Лёзненскі
Міснкова, в. 72, Г-1	Міснікава		Міснкова		Полацкі		Расія
Міснчы, в. 77, Б-4			Бакінец	дзяржк. (пен)	Полацкі		Расія
Місуны, в. 81, В-3	Мішуны	Місуны	Мядзел	дзяржк.	Аўмянскі	Мінская	Мядзельскі
Місцюны, в. 80, А-4			Шкінцы	шл.	Аўмянскі		Літва
Місцявяцічына, а. 100, Б-2	Мясевяцічына		Нюнюж	шл.	Новагародскі	Мінская	Стаўбцоўскі
Міські, в. 75, В-4	Міські	не існуе	Лінкональ	Лапацінскія	Браслаўскі	Віцебская	Мёрскі
Міскоўчы, в. 89, Г-2		Мішкоўчы	Іўе	Агінскія	Аўмянскі	Гродзенская	Іўеўскі
Місоны, з. 89, Г-1		Місуны	Дакудаў	Салагубы	Лідскі	Гродзенская	Лідскі
Місяны, в. 88, Г-3		Місяны	Місяны	шл.	Лідскі	Гродзенская	Воранаўскі
Місяны, ак. 97, А-4		Міняны	Місяны	шл.	Гарадзенскі	Гродзенская	Мастоўскі
Місяны, ак. 97, Б-3		Місяны	Місяны	шл.	Гарадзенскі	Гродзенская	Бераставіцкі
Місянцы, в. 75, Г-1	Місяны	Місянцы	Пелікшы	кошты	Браслаўскі	Віцебская	Браслаўскі
Міткавічы, в. 83, А-4	Міцкавічы	не існуе	Міткавічы	шл.	Полацкі	Віцебская	Шумілінскі
Міхайўчына, в. 84, Д-4	Мытхайўшына	Міхайўчына	Міткоўшына	шл.	Аршанскі	Віцебская	Аршанскі
Міткі, в. 121, Б-3		Міткі	Міткі	шл.	Мазырскі	Гомельская	Мазырскі
Міграпалітальчыца, в. 99, В-3		Міграпалітальчына	Бакенічы	уніяцкі мітрапаліт	Новагародскі	Брэсцкая	Баранавіцкі
Мітрэйчына, в. 90, В-4	Міцэйчына	Мідрэйчына	Новы Двор	Валадковічы	Менскі	Мінская	Вілейскі
Мітрэйчына, з. 90, Д-3	Змытрава	пэ існуе			Менскі	Мінская	Дзяржынскі
Міхава, в. 84, А-1		не існуе	Старое Сяло	Лусяніні	Вішэўскі	Віцебская	Вішэўскі
Міхайлава, в. 95, В-2	Міхалёўка		Шкуцэўна	Гуркі	Мсціслаўскі		Расія
Міхайлавічы, в. 93, Б-4		Міхайлавічы	Міхайлавічы	базыльяне	Аршанскі	Магілёўская	Горацкі
Міхайлёўка, з. 95, Г-2			Дубаўны	Гальюнскія	Мсціслаўскі		Расія
Міхайлёўка, в. 95, Д-2			Дубаўны	Гальюнскія	Мсціслаўскі	Магілёўская	Клімавіцкі
Міхайлёўскае, в. 84, Д-4		не існуе	Міхайлёўскае		Мсціслаўскі	Магілёўская	Клімавіцкі
Міхайлёўцы, в. 110, А-2		не існуе	Міхайлёўцы		Новагародскі	Мінская	Салігорскі
Міхайлёўчына, в. 93, А-1		Міхайлёўчына	Аверцы	Сянгушкі	Аршанскі	Віцебская	Талачынскі
Міхайлёўчына, в. 102, Д-4		Міхайлёўчына	Міхайлёўшына	шл.	Новагародскі	Мінская	Слуцкі
Міхайлова, в. 90, Г-2		Міхайлова	Ракаў	Сянгушкі	Менскі	Мінская	Валожынскі
Міхайлова, в. 91, Б-2		Міхайлова	Ласіскі	Тышкевічы і інш.	Менскі	Мінская	Лагойскі
Міхайлова, в. 91, В-1	Міхалова	не існуе	Ласіскі	Тышкевічы	Менскі	Мінская	Лагойскі
Міхайлоўчына, в. 89, Б-3		Міхайлоўчына	Міхайлоўшына	шл.	Аўмянскі	Гродзенская	Аўмянскі
Міхайлы, в. 88, Д-1		Міхайлы	Міхайлы	шл.	Вяўкавыскі	Гродзенская	Свіслацкі
Міхалава, в. 78, В-2			Усжят	дзяржк.	Віцебскі	Віцебская	Гарадоцкі
Міхалаў, м. 105, Б-2		злілася з за. Забучанне	Крычаў	дзяржк.	Мсціслаўскі	Магілёўская	Касцюковіцкі
Міхалева, к. 73, Г-4			Міхалева		Полацкі		Расія
Міхалёва, в. 101, Б-3		не існуе	Пухавны	Тызенгаўзы	Менскі	Мінская	Пухавіцкі
Міхалева, в. 102, Г-4	Міхалова	Міхалева 2	Міхалева	Радзівіллы і інш.	Рэчыцкі	Магілёўская	Бабруйскі
Міхалевічы, в. 101, В-1		Міхалова	Шашк	Асекрві	Менскі	Мінская	Пухавіцкі
Міхалёўка, в. 95, Б-1			Хотавічы	дзяржк.	Мсціслаўскі		Расія
Міхалёўка, в. 113, Б-4		Міхалёўка	Прысно	дзяржк. (пен)	Рэчыцкі	Гомельская	Буда-Кашалёўскі
Міхалёўка, в. 122, А-4		Міхалёўка	Лоеў	Юдыцкія	Рэчыцкі	Гомельская	Лоеўскі
Міхалёўцы, в. 100, Г-4	Міхайлоўцы	Міхайлёўцы	Грозаў		Новагародскі	Мінская	Капыльскі

Назвы населеных пунктаў, нумар старонкі і індэкс	Варыянты назваў паводле крыніц	Сучасная назва	Да якога маёнтка належала	Уладанне	Павет ВКЛ, краіна	Сучасная прыналежнасць		
						вобласць	раён, краіна	
Міхалёўшчына, к. 90, Г-2	Малеўшчына	Міхалёўшчына	Міхалёўшчына	шл.	Менскі	Мінская	Дзяржынскі	
Міхалі, к. 81, Б-2		Міхалі	Кабылякі	Хамянкоя	Аўсмянскі	Мінская	Мядзельскі	
Міхалі, к. 82, Б-3		Міхалі	Сяліца	кармэліты	Панаўскі	Віцебская	Глыбокі	
Міхаліна, к. 74, Д-2			Дайгайшкі	дзярж.	Аўсмянскі		Літва	
Міхаліна, к. 81, Б-4		Міхаліна	Дунілавічы	Вжастоўскія	Аўсмянскі	Віцебская	Пастаўскі	
Міхалінова, к. 85, Д-1		Міхаліна	Дубоўчыя	Сапегі	Аршанскі	Віцебская	Дубровенскі	
Міхашцы, м. 80, Г-4		Міхашкі	Міхашкі	Вжастоўскія	Віленскі	Гродзенская	Астравецкі	
Міхашкі, к. 87, В-2			Вяйсеп	Масальскія	Гарадзенскі		Літва	
Міхлюкава, к. 72, Г-3			Сойна	шл.	Полацкі		Расія	
Міхлюкавічы, к. 91, Б-1		Міхалкавічы	Корань	вілейскі капітул	Менскі	Мінская	Лагойскі	
Міхалкі, к. 97, Д-4		Вялікія Міхалкі	Сяслаў	Тышкевічы	Вяўкавыскі	Гродзенская	Свіслацкі	
Міхалкі, к. 106, Д-2			Берэсце	дзярж.	Берасцейскі		Польшча	
Міхалкі, к. 106, Д-4			Міхалкі	дзярж. (ген)	Берасцейскі		Польшча	
Міхалкі, к. 121, Б-3		Міхалкі	Міхалкі	шл.	Мазырскі	Гомельская	Мазырскі	
Міхалкі Наркевічы, к. 97, Д-4		Міхалкі	Сяслаў	Тышкоўскі	Вяўкавыскі	Гродзенская	Свіслацкі	
Міхалкі Стасюкоўцы, к. 97, Д-4		Стасюкоўцы	Сяслаў	Тышкоўскі	Вяўкавыскі	Гродзенская	Свіслацкі	
Міхалкоў, т. 78, Д-2		Міхалкова	Казлоўны	Пацеі	Віленскі	Віцебскі	Віцебскі	
Міхалоў, к. 90, Г-4		да 1978 Міхалова (у межах г. Мінск)	Сукарава	шл.	Менскі	Мінская	Мінскі	
Міхалоў, к. 100, А-2		не існуе	Хатава	Радзівілы	Менскі	Мінская	Стаўбцоўскі	
Міхальскі, к. 113, Г-3	Міхайлоўка	Міхальскі	Колмен	Валовічы	Рэчыцкі	Гомельская	Гомельскі	
Міхальцава, к. 72, Д-3			Полацк	дзярж.	Полацкі		Расія	
Міхальцава, к. 73, Г-1			Міхальцава	шл.	Полацкі		Расія	
Міхальцы, о. 82, А-1		Міхальцы	Мосар	Вжастоўскія	Полацкі	Віцебская	Глыбокі	
Міхальчыны, м. 88, В-2			Канява	дзярж.	Лідскі		Літва	
Міхнавічы, м. 91, Д-1	Міганавічы	Міхнавічы	Татава	Бенядыкцінкі	Менскі	Мінская	Мінскі	
Міхайлінава, к. 112, В-2		Міхайлішына	Азарычы	дзярж.	Мазырскі	Гомельская	Светлагорскі	
Міхеева, к. 72, Д-2			Полацк	дзярж.	Полацкі		Расія	
Міхеевічы, к. 92, Г-2		Міхеевічы	Барысаў	дзярж.	Аршанскі	Мінская	Барысаўскі	
Міхеевічы, к. 94, Д-4		Міхеевічы	Кончыў	дзярж.	Мсціслаўскі	Магілёўская	Крычаўскі	
Міхеёўка, к. 83, Д-2		Міхеёўка	Грышкавічы	вэйты	Аршанскі	Мінская	Барысаўскі	
Міхеёўцы, к. 75, В-2		Міхеёўцы	Заронча	шл.	Браслаўскі	Віцебская	Браслаўскі	
Міхейдзе, р. 53, Б-1	Міхаілава	Міхейскае	Крутае	Атынскія	Аршанскі	Віцебская	Круглянскі	
Міхейкі, к. 101, Д-1	Міхейка	Міхейкі	Абухоўцы	вілейскі біскуп-суфраган	Ноўга вародскі	Мінская	Слуцкі	
Міхнавічы, к. 107, Б-4		Міхнавічы	Сялец	Сапегі	Берасцейскі	Брэсцкая	Іванаўскі	
Міхнавічы, к. 110, Б-3		Міхнавічы	Слуцк	Радзівілы	Новагародскі	Мінская	Салігорскі	
Міхнавічы, к. 112, Д-1		Міхнавічы	Міхнавічы	вэйты	Мазырскі	Гомельская	Калінкавіцкі	
Міхнавічы, к. 108, Б-2		Міхнавічы	Міхнавічы	дзярж.	Слонімскі	Брэсцкая	Пінскі	
Міхнічы, к. 81, Б-3		Міхнічы	Міхнічы	вілейскі капітул	Аўсмянскі	Віцебская	Пастаўскі	
Міхнічы, к. 81, Г-1		Міхнічы	Вішнева	Сулістроўскія	Аўсмянскі	Гродзенская	Смаргонскі	
Міхнічы, к. 81, Д-3		Міхнічы	Губы	дзярж.	Аўсмянскі	Мінская	Вілейскі	
Міхнічы, м. 89, А-4		Міхнічы	Міхнічы	шл.	Аўсмянскі	Гродзенская	Смаргонскі	
Міцкелі, в. 75, Г-3		да 1997 Міцкелі	Вялікае	шл.	Браслаўскі	Віцебская	Шаркаўшчынскі	
Міцінка, в. 79, Б-1			Вялікае	дзярж.	Віцебскі		Расія	
Міцкевічы, к. 81, Г-1		Міцкевічы	Старыкава	Сулістроўскія	Аўсмянскі	Мінская	Мядзельскі	
Міцкевічы, м. 84, А-4			Вялікакевічы	Багамольцы	Віцебскі	Віцебская	Лёзненскі	
Міцкевічы, к. 87, Д-2		Міцкоўшчына	Гарадня	дзярж.	Гарадзенскі	Гродзенская	Гродзенскі	
Міцкевічы, к. 81, Г-4		Міцкевічы	Княгінка	шл.	Аўсмянскі	Мінская	Мядзельскі	
Міцкевічы, в. 99, В-2		Міцкевічы	Мочадаць	Тызенгаўзы	Слонімскі	Брэсцкая	Баранавіцкі	
Міцкевічы, в. 100, Г-1		Міцкевічы	Бухаўшчына	Радзівілы і інш.	Новагародскі	Мінская	Нясвіжскі	
Міцкевічы, к. 100, Д-1		да 1980-х Міцкевічы	Клецк	Радзівілы	Новагародскі	Мінская	Клецкі	
Міцуры, в. 111, Д-3		Міцуры	Пятрыкаў	Хадасевічы	Мазырскі	Гомельская	Петрыкаўскі	
Міцькава, в. 94, В-3		не існуе	Шамякінка	шл.	Мсціслаўскі	Магілёўская	Мсціслаўскі	
Міцькавічы, в. 98, Г-4		Міцькавічы	Слонім	дзярж.	Слонімскі	Гродзенская	Слонімскі	
Міцькавічы, к. 83, В-3		Міцькоўцы	Чашнікі	Агінскія	Аршанскі	Віцебская	Чашніцкі	
Міцькоўчына, в. 83, В-2	Зарэчэ	не існуе	Міцькоўчына		Полацкі	Віцебская	Лепельскі	
Міцькоўчына, в. 94, Г-4	Міткоўшчына	Міцькоўшчына	Падлужжа	шл.	Мсціслаўскі	Магілёўская	Мсціслаўскі	
Міхкжева, в. 76, Б-2		Матукі	Забэлле	шл.	Полацкі	Віцебская	Верхнядзвінскі	
Міцкеі, в. 84, Г-2		Міцюкова	Міцюкі	шл.	Віцебскі	Віцебская	Сенненскі	
Міцюны, м. 80, Г-4	Мацюны	Міцюны	Гарвяты	вілейскі біскуп	Віленскі	Гродзенская	Астравецкі	
Міхуны, в. 84, А-3		не існуе	Міхуны	правасхільны дэпіпіскап	Віцебскі	Віцебская	Віцебскі	
Мішаліна, в. 73, Д-4					Расійская імперыя		Расія	
Мішкавічы, в. 83, А-4		Мішкавічы	Вула	Рэчуты?	Полацкі	Віцебская	Шумілінскі	
Мішкаўцы, в. 93, Г-4		Мішкаўка	Магілёў	дзярж.	Аршанскі	Магілёўская	Магілёўскі	
Мішкінкі, в. 97, А-2		Мішкінкі	Мішкінкі	шл.	Гарадзенскі	Гродзенская	Шчучынскі	
Мішкі, к. 77, Д-3		Мішкі	Кізьяны	дзярж.	Віцебскі	Віцебская	Шумілінскі	
Мішкінкі, в. 74, Г-2			Аксенты	Тышкевічы	Браслаўскі		Літва	
Мішэлы, с. 80, Г-4	Мышэлы	Мішэлы	Газа	шл.	Віленскі	Гродзенская	Астравецкі	
Мішкевічы, в. 77, Д-3		Мішкоўцы	Кізьяны	дзярж.	Віцебскі	Віцебская	Шумілінскі	
Мішні, в. 94, В-3		Мішні	Шчаўкавічы	шл.	Мсціслаўскі	Магілёўская	Мсціслаўскі	
Мішуны, в. 88, Б-3			Мішуны	шл.	Лідскі		Літва	
Мішуткі, в. 78, Д-3	Мышуткі	Мішуткі	Мішуткі	шл.	Віцебскі	Віцебская	Віцебскі	
Мішуты, в. 78, В-3		не існуе	Замішаны		Полацкі	Віцебская	Полацкі	
Мішуты, в. 81, А-4		Мішуты	Паставы	Тызенгаўзы	Аўсмянскі	Віцебская	Шаркаўшчынскі	
Мішуты, з. 81, Д-2	Мышуты	Мішуты	Мішуты	шл.	Аўсмянскі	Мінская	Вілейскі	
Мішуціна, в. 77, В-3		Мішуціна	Халамер'е	Корсакі	Віцебскі	Віцебская	Гарадоцкі	
Мішчова, в. 72, Г-3			Коўпна	Агінскія	Полацкі		Расія	
Мляхава, к. 92, Б-1		Мляхава	Барысаў	дзярж.	Аршанскі	Мінская	Барысаўскі	
Млечкі, в. 81, Д-4		Млечкі	Жарн	Вазгяд	Аўсмянскі	Мінская	Вілейскі	
Мліцца, в. 112, В-2	Мліцкачы	не існуе	Азарычы	дзярж.	Мазырскі	Гомельская	Акцябрскі	
Мльнары, в. 100, В-3	Мельнікі	не існуе	Цялядавічы	бенядыкцінкі	Новагародскі	Мінская	Капыльскі	
Мльн Грашын, в. 113, Г-4		не існуе	Гомель	дзярж.	Рэчыцкі	Гомельская	Гомельскі	
Мльнішкі, к. 73, В-4			Яблонь	шл.	Полацкі		Расія	
Мльнок, в. 99, Д-2		Мльнок	Валахаз	місіянеры	Новагародскі	Брэсцкая	Баранавіцкі	
Мнагавер'е, в. 112, Г-3	Мнагавер'е	Мірскевічі (да 1965 Мнагавер)	Карані	шл.	Мазырскі	Гомельская	Калінкавіцкі	
Мнёў, к. 150, Д-1					Расійская імперыя		Украіна	
Мнюх, в. 88, В-4		Мнюх	Акацішкі	шл.	Лідскі	Гродзенская	Воранаўскі	
Мнота, в. 82, А-2		Мнота 1	Мнота	шл.	Полацкі	Віцебская	Глыбокі	
Мнота, в. 82, А-2		Мнота 2	Мнота	шл.	Полацкі	Віцебская	Глыбокі	
Можа, в. 72, Д-2			Полацк	дзярж.	Полацкі		Расія	
Мойсічы, в. 90, Б-2		Мойсічы	Хажова	Агінскія	Аўсмянскі	Мінская	Маладзечанскі	
Мокавічы, в. 93, Б-2		Мокавічы	Цэлік	шл.	Полацкі	Віцебская	Чашніцкі	
Мокрава, в. 99, Б-3	Мокрае	Мокрава	Мокрава	шл.	Новагародскі	Гродзенская	Ваўкавыскі	
Мокранічы, в. 92, Г-4		Мокравічы	Бялічычы	Агінскія	Аршанскі	Магілёўская	Бялыніцкі	
Мокрае, к. 103, А-3		не існуе	Белюў	Сапегі	Аршанскі	Магілёўская	Бялыніцкі	
Мокрае, к. 105, Г-1		да 1994 Мокрае	Крычаў	дзярж.	Мсціслаўскі	Магілёўская	Касцюковіцкі	
Мокрацына, в. 94, В-1		Мокрадзь	Сусоўка	шл.	Мсціслаўскі	Магілёўская	Дрыбінскі	
Мокрая Дуброва, в. 109, Г-1		Мокрая Дуброва	Мокрая Дуброва	дзярж.	Пінскі	Брэсцкая	Пінскі	
Мокрая Нівя, в. 79, Г-1			Вялік	дзярж.	Віцебскі		Расія	
Мокры, к. 107, Б-3		Жураўлінь	Мокры	шл.	Берасцейскі	Брэсцкая	Пружанскі	
Мокрыцэ, в. 81, Г-2	Мокрыцы	Мокрыца	Мокрыца	шл.	Аўсмянскі	Мінская	Мядзельскі	
Молядава, в. 99, Б-2		Молядава	Молядава	вэйты	Новагародскі	Гродзенская	Карэліцкі	
Молядава, з. 108, Г-4	Молядавічы	Молядава	Молядава	Агінскія	Пінскі	Брэсцкая	Іванаўскі	
Молядзі, к. 73, Г-2			Сакольнікі	францысканцы	Полацкі		Расія	
Молядзі, к. 91, Б-2		Молядзі	Ганнічы	вілейскі капітул	Менскі	Мінская	Лагойскі	
Молядзі, з. 91, Б-2	Молядзь	Молядзі	Ганнічы	вілейскі капітул	Менскі	Мінская	Лагойскі	
Молынка, к. 72, Г-3					Расійская імперыя		Расія	
Молыдзевічы, в. 81, А-2		Мальдзевічы	Ярава	Сулістроўскія	Аўсмянскі	Віцебская	Пастаўскі	
Молынічы, в. 99, А-3		Молынічы	Насутыны	шл.	Новагародскі	Гродзенская	Навагрудскі	
Монадзь, в. 99, Б-2		Чарнамор	Зарой	шл.	Новагародскі	Гродзенская	Навагрудскі	
Монкавічы, в. 81, Б-2		Манькавічы	Манькавічы	шл.	Аўсмянскі	Віцебская	Пастаўскі	
Монкавічы, в. 98, В-2		Монькавічы	Дзярэнчыі	Сапегі	Слонімскі	Гродзенская	Мастоўскі	
Моні, в. 85, Г-2			Любарэцы	Агінскія і Друцкі-Любецкі	Аршанскі		Расія	
Монтаўты, м. 97, Г-4		Монтаўты	Мозьбэ?	дзярж.	Ваўкавыскі	Гродзенская	Свіслацкі	
Монцелічы, к. 81, Б-2		Мунцавічы	Ярава	Сулістроўскія	Аўсмянскі	Віцебская	Пастаўскі	
Мончыцы, к. 97, Г-4		Ханчыцы	Палонка	Сляжні	Ваўкавыскі	Гродзенская	Свіслацкі	
Монькаўцы, в. 88, Д-3		злілася з в. Радзівоніцкі	Радзівоніцкі	шл.	Лідскі	Гродзенская	Лідскі	
Морач, в. 100, Г-3		не існуе	Слуцк	Радзівілы	Новагародскі	Мінская	Клецкі	
Морач, в. 109, А-4		Морач	Клецк	Радзівілы	Новагародскі	Мінская	Клецкі	
Морача, в. 110, Б-3		Морач	Гроззу	унукі вармандыт	Новагародскі	Мінская	Салігорскі	
Моргавічы, з. 89, В-3		Моргавічы	Трабы	дзярж.	Аўсмянскі	Гродзенская	Іўеўскі	
Морці, з. 96, А-4			Гарадня	дзярж.	Гарадзенскі		Польшча	
Мордзевічы, в. 99, В-2		да 1980-х Мордзевічы	Жалезніца	Косачкі	Новагародскі	Брэсцкая	Баранавіцкі	
Морэаза, в. 76, А-2		не існуе	Асвея	Гільзэны	Полацкі	Віцебская	Верхнядзвінскі	
Морэвель, в. 112, А-4		Морэвель	Стрэшын	вілейскі біскуп	Рэчыцкі	Гомельская	Хойніцкі	
Морыцелавічы, к. 110, Д-3		Морыцелавічы	Слуцк	Радзівілы	Новагародскі	Брэсцкая	Лунінецкі	

Назвы населеных пунктаў, нумар старонкі і індэкс	Варыянты назваў паводле крыніц	Сучасныя назвы	Да якога маёнтка належала	Уладанне	Павет ВКЛ, краіна	Сучасная прыналежнасць	
						вобласць	раён, краіна
Морыня, к. 89, Г-2	Морын	Морына	Усялюб	Пацэі	Аменскі	Гродзенская	Іўеўскі
Мосар, в. 77, Д-3		Мосарава	Мосар	шл.	Полацкі	Віцебская	Шумілінскі
Мосар, в. 82, А-1		Мосар	Мосар	Бжастоўскія	Аменскі	Віцебская	Глыбокі
Мосар, в. 83, Б-2		Мосар	Замошша	шл.	Полацкі	Віцебская	Уюшкі
Мосін Стан, в. 105, Б-3		да 1975 Стары Мосін	Мосін Стан	шл.	Мсціслаўскі	Магілёўская	Хоцімскі
Москавны, в. 118, А-3	Мостквэны	Месткавічы	Москавічы	шл.	Пінскі	Брэсцкая	Пінскі
Москавічы, в. 76, А-4		не існуе	Юхавічы	Храпавіцкія	Полацкі	Віцебская	Расонскі
Москавічы, в. 95, Г-2			Каталіца		Мсціслаўскі		Вянёўскі
Москавічы, в. 100, А-4		не існуе	Койданаў	Радзівілы	Менскі	Мінская	Уздзенскі
Мосталь, м. 108, Г-3		Мосталь	Мосталь	дзярж.	Пінскі	Брэсцкая	Іванаўскі
Моўча, в. 99, А-2	Моча, Матчаны	Моўча	Моўча	уніяцкі мітрапаліт	Новагародскі	Гродзенская	Навагрудскі
Моўца, в. 86, А-3		Вяжыні	Моўча	дзярж.	Гародзенскі		Польшча
Моўча, м. 112, Б-3	Мольча	Бабруйск	Бабруйск	дзярж.	Рэчыцкі	Гомельская	Светлагорскі
Моўчадзь, м. 99, В-1		Моўчадзь	Моўчадзь	Тызенгаўзы	Слонімскі	Брэсцкая	Баранавіцкі
Моховічы, в. 79, Д-2					Расійская імперыя		Расія
Моховічы, в. 88, Д-4	Моховічы	Ліда	Ліда	дзярж.	Лідскі	Гродзенская	Лідскі
Моховічы, в. 102, В-3		Моркавічы	Любонічы	дзярж.	Рэчыцкі	Магілёўская	Краснасельскі
Моховішча, в. 84, А-1		не існуе	Талошчы	шл.	Віцебскі	Віцебская	Шумілінскі
Моховіў, в. 114, А-4	Мокава	Моховіў	Лоеў	Юдыцкія	Рэчыцкі	Гомельская	Лоеўскі
Моквы, в. 78, В-2		не існуе	Усвят	дзярж.	Віцебскі	Віцебская	Гарадоцкі
Мохраві, в. 110, Д-2		Мокрава	Лахва	Радзівілы	Новагародскі	Брэсцкая	Лунінецкі
Моцеевічы, в. 98, А-3		Моцеевы	Андрусоўшчына	Радзівілы	Пінскі	Гродзенская	Лідскі
Моцкае, в. 73, Г-4			Сябкае	Радзівілы	Полацкі		Расія
Моцеўцы, в. 88, Д-2		Моцеўцы	Ішчына	каюдзе	Лідскі	Гродзенская	Шчучынскі
Моцкавічы, в. 97, В-4		Моцкавічы	Моцкавічы	каюдзе	Вайвадскі	Гродзенская	Воранаўскі
Моцкі, в. 108, Г-1		Мосткі	Зёлаў	дзярж.	Берасцейскі	Брэсцкая	Драгічынскі
Мошкава, в. 72, В-2			Заазер'е	басяльны	Полацкі		Расія
Мошкі, в. 89, Б-4		не існуе	Мошкі	шл.	Аменскі	Мінская	Валожынскі
Мошна, в. 73, Г-1			Бравец	царква	Полацкі		Расія
Мошна, в. 83, А-4		Прыазёрная (да 1964 Мошня)	Мошна	шл.	Полацкі	Віцебская	Шумілінскі
Мошні, в. 77, В-3		Ноўка	Мошні	езуіты	Віцебскі	Віцебская	Гарадоцкі
Мошніца, в. 76, Б-2		не існуе	Юзаровіч	Храпавіцкія	Полацкі	Віцебская	Верхнядзвінскі
Мошніца, в. 76, Б-3		не існуе	Клясцы	дзярж.	Полацкі	Віцебская	Расонскі
Мрокавіцы, в. 105, Г-3		Мракавічы	Бераеце	дзярж.	Берасцейскі	Брэсцкая	Брэсцкі
Мсцібаў, м. 97, Г-4		Мсціслаў	Мсціслаў	дзярж.	Вайвадскі	Віцебская	Віцебскі
Мсціж, в. 82, Д-3	Мсціжы	Мсціж	Мсціж	Слізені	Менскі	Мінская	Барысаўскі
Мсціслаў, г. 94, Б-4		Мсціслаў	Мсціслаў	дзярж.	Мсціслаўскі	Магілёўская	Мсціслаўскі
Мудыш, в. 72, Г-2			Жылна		Полацкі		Расія
Муканка, з. 92, Б-1		Муканка	Барысаў	дзярж.	Аршанскі	Мінская	Барысаўскі
Мукуліск, в. 105, А-3		не існуе	Мукуліск		Мсціслаўскі	Магілёўская	Хоцімскі
Мукінічы, в. 99, А-1		Мукінічы	Магільніца	дамініканкі	Новагародскі	Гродзенская	Навагрудскі
Муло, в. 80, Д-3		Малі	Мула	шл.	Віленскі	Гродзенская	Астравецкі
Мулінаў, в. 78, А-1	Мыліна		Нявель	Радзівілы	Полацкі		Расія
Мульчыцы, в. 118, Г-2					Каралеўства Польскае		Украіна
Муляры, в. 81, Б-1		Мулары	Камай	Сулістроўскія	Аменскі	Віцебская	Пастаўскі
Муляры, в. 81, Г-2		Мулары	Сляпта	Сулістроўскія	Аменскі	Мінская	Вілейскі
Муляры, в. 99, Б-1		Мулары	Дварцы	Завішы	Слонімскі	Гродзенская	Дзятлаўскі
Мурозіл, в. 80, А-4			Кастэрашкі	шл.	Аменскі		Літва
Мураво, в. 107, Б-2		Мурава	Шарашова	дзярж.	Берасцейскі	Брэсцкая	Пружанскі
Муравевіч Акаменка, в. 89, А-2	Ашмянка	Мурамодзь Акаменка	Мурамодзь Акаменка	шл.	Аменскі	Гродзенская	Ашмянскі
Муравены Асташын, в. 99, А-3		Асташына	Шчорсы	Храптовічы	Новагародскі	Гродзенская	Навагрудскі
Муравены Асташын, в. 99, Б-3		Асташын	Асташын		Новагародскі	Гродзенская	Карэліцкі
Муравены Дворы, в. 91, Б-1	Эйнаравіны	Муравенка	Муравенкі Двор	шл.	Менскі	Мінская	Лагойскі
Муравіль, в. 105, Б-2	Мураўёва	Муравяліце	Царкавіцча	шл.	Мсціслаўскі	Магілёўская	Касцюковіцкі
Мураві, в. 77, Б-1		Мураві	Мураві	шл.	Полацкі	Віцебская	Расонскі
Мураўніца, в. 84, А-1		не існуе	Язэліна		Віцебскі	Віцебская	Шумілінскі
Мураўкі, в. 75, В-2	Мурэж, Мураэы	Мураўкі	Мураўкі	касцёл	Браслаўскі	Віцебская	Браслаўскі
Мураўлёўка, в. 84, А-1		Мураўлёўка	Горкі	Сапагубы	Аршанскі	Магілёўская	Горацкі
Мураўлёўка, в. 78, Д-3	Слабада	Слабада	Слабада	Пашэі	Віцебскі	Віцебская	Віцебскі
Мураўлёны, в. 92, А-4	Мурэвянка	Мураўлёны	Мураўлёны	Сангушкі	Аршанскі	Віцебская	Talachyn
Мураўцішкі, в. 106, В-3		Мураўцішкі	Расна	шл.	Берасцейскі	Брэсцкая	Каменюцкі
Мураўцішкі, в. 81, В-3		не існуе	Стары Мядзел	Кошкіны	Аменскі	Мінская	Мядзельскі
Мураўцішкі, в. 82, В-1	Мірашчына	Мураўцішкі	Парафіяльны	аленскі каптул	Аменскі	Віцебская	Дзісенскі
Мураўцішкі, в. 100, А-3		Мурэўцішкі	Заслаў	Пшаздзяцюк	Менскі	Мінская	Дзяржынскі
Мураўкі, г. 75, Г-3		Мураўкі	Брагін	дзярж.	Брасласкі	Віцебская	Мёрскі
Мураўкі, в. 76, Г-1		Мікалаеўка	Мікалаеўка	Вазгіл	Полацкі	Віцебская	Шаркаўшчынскі
Мураўкі, в. 77, Б-2		не існуе	Краюлуп	дзярж.	Полацкі	Віцебская	Расонскі
Мураўкі, в. 83, Б-4		Мураўкі	Бешанковічы	Агінскія	Полацкі	Віцебская	Шумілінскі
Мураўка, в. 72, Д-4			Долясы	шл.	Полацкі		Расонскі
Мурауны, в. 106, В-4		Мурыны Вялікія	Камянец	дзярж.	Берасцейскі	Брэсцкая	Каменюцкі
Мурэы, в. 76, Б-1		не існуе	Часнапаль	Шныты	Полацкі	Віцебская	Верхнядзвінскі
Мурэы, в. 76, В-1		не існуе	Юстыянава	Шныты	Полацкі	Віцебская	Верхнядзвінскі
Мурэы, в. 82, А-1		Мурэва	Верхнее	шл.	Аменскі	Віцебская	Глыбокі
Мурэы, в. 90, В-2		Мурэы	Сарочына	шл.	Менскі	Мінская	Маладзечанскі
Мурэнін, к. 118, Б-3	Марэнін, Мураэін		Мурозін	дамініканцы?	Пінскі		Украіна
Мурэгі, к. 85, А-1		не існуе	Велікшоркны	Багамольцы	Віцебскі	Віцебская	Лёзненскі
Мурэін Бор, в. 103, Б-1		Мурэін Бор	Мурэін Бор	шл.	Мсціслаўскі	Магілёўская	Касцюковіцкі
Мусічы, в. 100, Г-4		Мусічы	Слуск	Радзівілы	Новагародскі	Мінская	Слуцкі
Мутвіца, в. 115, Б-4	Матвіца		Вішыца	Сапегі	Берасцейскі		Польшча
Мутвіца, в. 118, Б-2	Мутвіцы		Мутвіца	шл.	Пінскі		Украіна
Мутнавічы, в. 104, Д-1		Матнавічы	Чачорск	дзярж.	Рэчыцкі	Гомельская	Чачорскі
Мухаедзь, в. 121, Г-4		Кірэў (да 1939 Махаедзь)	Муходы	Асекрэі	Мазырскі	Гомельская	Нараўлянскі
Мухавіна, в. 84, Д-3		Мухавіна	Мухавіна	шл.	Аршанскі	Віцебская	Талачынскі
Мухаўлюі, в. 107, Г-3		Мухаўлюі	Мухаўлюі	шл.	Берасцейскі	Брэсцкая	Кобрынскі
Мушэйшчына, в. 81, В-3		Мусейшчына	Сяжы	Кошкіны	Аменскі	Мінская	Мядзельскі
Мушэяры, в. 122, А-1		Мушэяр	Дзераднічы	дзярж. (пан)	Мазырскі	Гомельская	Калінкавіцкі
Мушэна, в. 94, Г-4		Мушэна	Мялешчы	дамініканцы	Мсціслаўскі	Магілёўская	Мсціслаўскі
Мяжэвіч, в. 83, Д-2	Янхерын, Мяжын	Мяжэвіч	Мяжэвіч	дамініканцы	Аршанскі	Мінская	Крупскі
Мяніны, в. 104, В-3		да 1997 Мяніны	Мяніны	шл.	Рэчыцкі	Магілёўская	Краснапольскі
Мянюі, в. 73, В-4			Мянюі		Полацкі		Расія
Мыкава, в. 76, В-1	Мыскава	Мыкава	Балкоўшчына	шл.	Полацкі	Віцебская	Верхнядзвінскі
Мыскі, з. 89, А-4		Мыскі	Крова	дзярж.	Аменскі	Гродзенская	Смаргонскі
Мышацкі, в. 106, В-3		Мыцькаў	Расна	шл.	Берасцейскі	Брэсцкая	Каменюцкі
Мышэйкі, в. 75, А-3	Мышэйка	Мышэйкі	Полацк	дзярж.	Полацкі	Віцебская	Верхнядзвінскі
Мышэйшчына, в. 89, А-4		Мялешчынка	Мялешчынка		Аменскі	Гродзенская	Смаргонскі
Мышэні, в. 73, Д-1			Новель	шл.	Полацкі		Расія
Мыса, в. 89, А-4		Вялікая Мыса	Мыса	шл.	Аменскі	Гродзенская	Смаргонскі
Мыслабабка, в. 99, Д-4		Мыслабак	Лекаеві	Масальскія	Новагародскі	Брэсцкая	Пінскі
Мыслава, в. 98, Г-3		Мыслава	Езярніца	Радзівілы	Слонімскі	Гродзенская	Слонімскі
Мыслаў Рог, в. 112, Б-2		Мыслаў Рог	Азарычы	дзярж.	Мазырскі	Гомельская	Светлагорскі
Мыслова, з. 100, Г-2		Мыслова	Нявеж	Радзівілы	Новагародскі	Мінская	Нясвіжскі
Мысловічы, в. 90, Б-2		Мыславічы	Малодзечна	Агінскія	Аменскі	Мінская	Маладзечанскі
Мысліі, в. 100, Г-2		Мысліі	Пятуркавы	уніяцкі мітрапаліт	Новагародскі	Мінская	Капыльскі
Мыслінкі, в. 77, Б-4	Мысніцкава		Ельнюі	дзярж. (кен)	Полацкі		Расія
Мыслінкі, в. 85, Д-2		Мыслінкі	Дубаўка	Сапегі	Аршанскі	Віцебская	Дубровенскі
Мыслоўшчына, в. 105, А-2		Мыслёўшчына	Суддзіны	шл.	Мсціслаўскі	Магілёўская	Клімавіцкі
Мыслоцкі, в. 102, Д-1		Мыслоцкі	Глуск	Радзівілы	Новагародскі	Магілёўская	Глускі
Мыслюі, в. 97, Б-4		Мыслюі	Белы Дварэц	інфлянцкі біскуп	Вайвадскі	Гродзенская	Вялікасвіслоцкі
Мыта, м. 88, Д-3		Мыта	Дзітва	Пацы	Лідскі	Гродзенская	Лідскі
Мыш, м. 99, Г-2		Новая Мыш	Мыш	Масальскія	Новагародскі	Брэсцкая	Баранавіцкі
Мышаеі, в. 84, Б-4		не існуе	Выдрая	Багамольцы	Віцебскі	Віцебская	Лёзненскі
Мышкавічы, в. 90, Б-4	Мышкевічы	Мышкавічы	Асарышын	шл.	Менскі	Мінская	Лагойскі
Мышкавічы, в. 94, Г-4	Вялікія і Малыя Мышкавічы	Мышкавічы	Малішкі	дамініканцы	Мсціслаўскі	Магілёўская	Крычаўскі
Мышкавічы, в. 102, Г-4		Мышкавічы	Бабруйск	дзярж.	Рэчыцкі	Магілёўская	Кіраўскі
Мышкіна, в. 78, Б-2			Рындзіна	дзярж.	Віцебскі		Расія
Мышкіна, в. 94, Г-4		Мышкіна	Мышкіна	шл.	Мсціслаўскі	Магілёўская	Мсціслаўскі
Мышчыцы, в. 107, Д-1		Жабінка	Нелакойцы		Берасцейскі	Брэсцкая	Жабінкоўскі
Мышыца, в. 90, Б-4	Машыцы	Мышыцы	Луковец	шл.	Менскі	Мінская	Лагойскі
Мэйры, в. 88, Д-3		Мейры	Семейкаўшчына	шл.	Лідскі	Гродзенская	Лідскі
Мягчыны, в. 74, Г-4	Мягуны		Дзмітэны	дзярж.	Браслаўскі		Літва
Мядведзева, в. 76, Б-1		не існуе	Сямёнава	дамініканцы	Полацкі	Віцебская	Верхнядзвінскі
Мядведзева, м. 77, В-3		не існуе	Обаль	дзярж.	Віцебскі	Віцебская	Гарадоцкі
Мядведкі, в. 76, Б-2		Мядведзіскія	Сямёнава	дамініканцы	Полацкі	Віцебская	Верхнядзвінскі
Мядведкі, в. 77, Г-1		не існуе	Спас	езуіты	Полацкі	Віцебская	Полацкі
Мядведкі, в. 106, Б-2		Расна	Расна	шл.	Берасцейскі		Польшча

Назвы населеных пунктаў, нумар старонкі і індэкс	Варыянты назваў паводле крыніц	Сучасныя назвы	Да якога маёнтка належала	Уладанне	Павет ВКЛ, краіна	Сучасная прыналежнасць		
						воблась	раён, краіна	
Медзведзіўка, в. 82, В-4		Медзведзіўка	Пышна	шл.	Полацкі	Віцебская	Лепельскі	
Медзведзіўка, в. 83, Г-4		Медзведзіўка	Магілёў	дзярж.	Аршанскі	Магілёўская	Магілёўскі	
Медзведзіўка, в. 105, А-1		Медзведзіўка	Асмоловічы	шл.	Мсціслаўскі	Магілёўская	Клімавіцкі	
Медзведзіўка, в. 79, В-1		не існуе	Усвят	дзярж.	Віцебскі	Віцебская	Гарадоцкі	
Медзведзіўка, в. 78, В-2		Медзведзева	Усвят	дзярж.	Віцебскі	Віцебская	Гарадоцкі	
Медзведзіўка, в. 94, Б-2		Медзведзева	Горы	Сапегі	Аршанскі	Магілёўская	Горацкі	
Медзведзіўка, в. 83, В-3		Медзведзя	Іваноск	езуіты	Полацкі	Віцебская	Чашніцкі	
Медзведзіці, в. 77, А-3			Кубак	шл.	Полацкі		Расія	
Медзведзіці, в. 104, В-4					Расійская імперыя		Расія	
Медзведзіха, в. 99, В-4		Вялікая Медзведзіха	Мір	Радзівіліы	Новагародскі	Гродзенская	Карэліцкі	
Медзведзіха, в. 101, Д-2		Медзведзіна	Урэчча	Радзівіліы	Новагародскі	Мінская	Стаўбцоўскі	
Медзведзіцка, в. 77, А-4			Зверажэжка	шл.	Полацкі		Расія	
Медзведзічі, в. 84, А-2	Казарэва	Медзведзіна	Віцебск	дзярж.	Віцебскі	Віцебская	Віцебскі	
Медзведзічкі, в. 101, Г-1		Медзведзіцкі	Медзведзічкі	шл.	Мазырскі	Гомельская	Лельскі	
Медзведзічкі, в. 84, Д-3		Медзведзіцкі		шл.	Аршанскі	Віцебская	Аршанскі	
Медзейцы, в. 74, Г-4			Дзярліцкі	дзярж.	Браслаўскі		Літва	
Медзельцы, в. 76, Г-1		не існуе	Міхалавка	Вазгірд	Полацкі	Віцебская	Мёрскі	
Медзіліна, в. 84, А-1		не існуе	Медзіліна	шл.	Віцебскі	Віцебская	Віцебскі	
Медзінавічы, в. 99, В-3		Медзінавічы	Каталькі'ў	шл.	Новагародскі	Брэсцкая	Баранавіцкі	
Медзіонічы, в. 88, В-3		Медзіоцкі	Медзіонічы	Камінскі	Лідскі	Гродзенская	Баранавіцкі	
Межа, в. 78, В-2		Мяжа	Усвят	дзярж.	Віцебскі	Віцебская	Гарадоцкі	
Межаны, в. 75, В-1		Межаны	Дзьясвяты	дзярж.	Браслаўскі	Віцебская	Браслаўскі	
Межжк, в. 84, Г-1		да 1992 Велікі Межжк	Нямойта	Сангушкі	Віцебскі	Віцебская	Сенненскі	
Межжк, в. 80, Б-2		Велікі Межжк	Шклоў	Чартарыйскія	Аршанскі	Магілёўская	Шклоўскі	
Межжкі, з. 82, Д-1		Межжанка	Нястанавічы	шл.	Мінскі	Мінская	Лагойскі	
Межуева, в. 73, Д-2			Сіласкае	шл.	Полацкі		Расія	
Межыскіе, в. 90, Д-2		Межыскеткі	Кнёнічы	Сапегі	Аршанскі	Магілёўская	Магілёўскі	
Межжкі, в. 94, А-2		не існуе	Кадзіна	Пацеі	Мсціслаўскі	Магілёўская	Горацкі	
Межжкі, в. 101, Г-4		Межжкі	Крыні	Радзівіліы	Новагародскі	Магілёўская	Асіповіцкі	
Мяйлуны, в. 89, В-1		Мяйлуны	Трэкелі	касцёл	Ашмянскі	Гродзенская	Лідскі	
Мякаровічы, в. 98, Б-4		не існуе	Здзецел	Радзівіліы	Слонімскі	Гродзенская	Дзятлаўскі	
Мякаты, в. 100, А-4		Мякаты	Кайдзанаў	Радзівіліы	Мінскі	Мінская	Уздзенскі	
Мякінія, в. 77, А-3			Татары	Гільзены	Полацкі		Расія	
Мякіцы, в. 98, Д-2		Мякцы	Васіліцы	дзярж.	Лідскі	Гродзенская	Шчучынскі	
Мякоя, в. 84, А-2		не існуе	Лукаска	дзярж.	Віцебскі	Віцебская	Віцебскі	
Мякоўскае, в. 84, Б-3	Мякалаўцы	Мякпава	Любакіцава	дзярж.	Віцебскі	Віцебская	Віцебскі	
Мячкаты, в. 81, Д-4		не існуе	Жары	Вазгірд	Ашмянскі	Мінская	Вілейскі	
Мяконы, в. 75, В-1	Мякны	Мякны	Дрысвяты	дзярж.	Браслаўскі	Віцебская	Браслаўскі	
Мялешкавічы, в. 83, Г-3		Чарэя	Сапегі	Аршанскі	Віцебская	Чашніцкі		
Мялешкавічы, в. 121, Б-2		Мялешкавічы	Мялешкавічы	Аскеркі	Мазырскі	Гомельская	Мазырскі	
Мялешкевічы, в. 101, Д-1	Пятроўцы	Мялешкі	Грозаві	унівёрсал архімандрыт	Новагародскі	Мінская	Слуцкі	
Мяляцкі, в. 74, Д-4		Мяляцкі	Мяляцкі	езуіты	Браслаўскі		Літва	
Мялешкі, в. 84, А-4		не існуе	Тадуліна	Агінскія	Віцебскі	Віцебская	Віцебскі	
Мялешкі, в. 84, Б-1		не існуе	Машкены	вялікі біскуп	Віцебскі	Віцебская	Сенненскі	
Мялешкі, в. 97, Г-2			Берасцянца	Мнішак	Вайкавыскі		Польшча	
Мялечкі, в. 88, Д-4		Вялікі	Дакудаў	Сапегі	Лідскі	Гродзенская	Лідскі	
Мялкі, в. 105, А-1		не існуе			Мсціслаўскі	Магілёўская	Клімавіцкі	
Мялкі, в. 75, В-3	Мялкі	Мялкі	Мялкі	шл.	Браслаўскі	Віцебская	Браслаўскі	
Мялкоўка, в. 77, Д-4		Мяркоўка	Мяляцкія	дзярж.	Віцебскі	Віцебская	Гарадоцкі	
Мялякаўны, в. 99, В-1		Мялякаўны	Дварэц	Завіліч	Слонімскі	Гродзенская	Дзятлаўскі	
Мямкі, в. 80, Д-1					Віленскі		Расія	
Мямны, в. 74, Г-4	Мамяны	Мамяны	Дрысвяты	дзярж.	Браслаўскі	Віцебская	Браслаўскі	
Мяжкіна, в. 73, В-4			Сябеж	Радзівіліы	Полацкі		Расія	
Мяніцы, в. 83, Г-1		Мяніца	Мяніца	шл.	Полацкі	Віцебская	Полацкі	
Мяні, в. 90, Г-2		Мяніці	Волма	Юдыцкія	Мінскі	Мінская	Дзяржынскі	
Мяняны, в. 86, В-4	Рамянкны		Вітэн	камендулы	Гарадзенскі		Польшча	
Мяняцева, в. 83, Г-4		Мяняцёна	Баліца	Навашэя	Аршанскі	Віцебская	Сенненскі	
Мяняцкі, в. 89, Д-3		Мяняцкі	Мяняцкі	касцёл	Новагародскі	Гродзенская	Навагрудскі	
Мярута, в. 76, Д-4		Мярут	Бешцел	дзярж.	Полацкі	Віцебская	Полацкі	
Мярэшкі, в. 82, А-1		Мярэшкі	Літоўчыны	Корсакі	Полацкі	Віцебская	Глыбокі	
Мясава, в. 72, В-2			Завозе'е	Бакмяшкіны	Полацкі		Расія	
Мясавідзея, в. 83, А-4		Мясавідзева	Лозаск	шл.	Полацкі	Віцебская	Шумілінскі	
Мясавідзі, в. 83, А-4		не існуе	Бешанкавічы	Агінскія	Полацкі	Віцебская	Шумілінскі	
Мясата, в. 90, Б-2		Мясата	Маладзечна	Агінскія	Мінскі	Мінская	Мядзельчанскі	
Мясткавічы, ак. 118, А-3		злілася з в. Мясткавічы	Мясткавічы	шл.	Пінскі	Брэсцкая	Пінскі	
Мясцічы, в. 118, А-4		Мясцічы	Мясцічы	шл.	Пінскі	Брэсцкая	Пінскі	
Мятаніхава, в. 73, Г-2			Мятанінкава	шл.	Полацкі		Расія	
Мятлі, в. 84, Б-4		Мятлі	Добрына	Гурскі	Віцебскі	Віцебская	Лепельскі	
Мятлічына, в. 91, В-1	Мялічына	Мятлічына	Гарадок	Тышкевічы	Мінскі	Мінская	Лагойскі	
Мятлічцы, в. 91, А-2		Мятлічцы	Мятлічцы	шл.	Мінскі	Мінская	Лагойскі	
Мефёдавічы, в. 107, Д-4	Мехайдавічы	Мефёдавічы	Мефёдавічы	касцёл	Берасцейскі	Брэсцкая	Кобрынскі	
Мехайдавічы, в. 111, Г-2		Мехайдавічы	Петрыкаў	Хадкевічы	Мазырскі	Гомельская	Петрыкаўскі	
Мехады, в. 91, Б-3		Мехады	Гаць	езуіты	Мінскі	Мінская	Лагойскі	
Мех, в. 89, Б-4		Мех	Мех	дзярж.	Ашмянскі	Мінская	Валожынскі	
Мехкія, в. 78, Д-2		не існуе	Лямніца	дзярж.	Віцебскі	Віцебская	Віцебскі	
Мяцеева, в. 110, А-3		Мяцеевы	Слуцк	Радзівіліы	Новагародскі	Мінская	Слуцкі	
Мяцкі, м. 87, А-2					Троцкі		Літва	
Мяцялцы, в. 85, А-1		не існуе	Вялікаконы	Багамольцы	Віцебскі	Віцебская	Лёзненскі	
Мяцялькі, з. 75, Б-2		Мяцялькі	Браслаў	дзярж.	Браслаўскі	Віцебская	Браслаўскі	
Мяцюкова, в. 92, А-4		Мяцюкова	Мяшкова		Аршанскі	Віцебская	Талачынскі	
Мяцюны, в. 74, Д-2			Пяравішкі	шл.	Браслаўскі		Літва	
Мяцюцці, в. 80, Д-3	Мяшкуты	Мяшкуці	Дзявяткі	шл.	Віленскі	Гродзенская	Астравецкі	
Мяцюцці, в. 89, Б-3		Мяшкуці	Жураны	Радзівіліы	Ашмянскі	Гродзенская	Ашмянскі	
Мяшты, в. 90, Д-3		Мяшкуты	Набярэжныя	шл.	Мінскі	Мінская	Валожынскі	
Мяшчонцы, в. 84, Г-1	Машчоніцы	Мяшчонцы	Нямойта	Сангушкі	Віцебскі	Віцебская	Сенненскі	
Мяшыкі, в. 72, Д-2			Ліва	езуіты	Полацкі		Расія	
Набярэжны, в. 102, А-2	Старыя Набярэжны	Набярэжны	Набярэжны		Аршанскі	Магілёўская	Клічаўскі	
Набярэжычкі, в. 90, Д-2		не існуе	Набярэжыцкія	шл.	Мінскі	Мінская	Валожынскі	
Нававёлка, в. 97, А-1	Новая Воля		Гарадна	дзярж.	Гродзенскі		Польшча	
Навадворкі, в. 100, Г-1		Навадворкі	Навадворкі	шл.	Новагародскі	Мінская	Клецкі	
Навадворцы, в. 96, В-4			Забудаўцы	Радзівіліы	Гродзенскі		Польшча	
Навадворцы, в. 107, Б-3		Навадворцы	Скілец	Сапегі	Берасцейскі	Брэсцкая	Пружанскі	
Навадзель, в. 97, А-2			Гарадна	дзярж.	Гродзенскі		Польшча	
Навазялімава, в. 83, Д-3		Навазёмава	Чарэя	Сапегі	Аршанскі	Віцебская	Чашніцкі	
Навазьбкаў, г. 114, Б-4					Расійская імперыя		Расія	
Навакішкі, з. 88, Б-3			Панядзел	шл.	Лідскі		Літва	
Навакун, *в. 88, Б-3*	*Навакоцы*		*Навакун*	*шл.*	*Лідскі*		Літва	
Навалака, м. 75, Г-3	Надлак	Наваляка	Наваляка	шл.	Браслаўскі	Віцебская	Мёрскі	
Навалоі, г. 72, Г-1			Полацк	дзярж.	Полацкі		Расія	
Навалоі, в. 72, Г-3			Ясы	шл.	Полацкі		Расія	
Навалоі, в. 79, Б-2			Балік	шл.	Віцебскі		Расія	
Навалолле, в. 89, А-2		Навалолле	Навалолле	шл.	Ашмянскі	Гродзенская	Ашмянскі	
Навалолле, в. 100, А-1		не існуе	Янсіна	Аскеркі	Мінскі	Мінская	Стаўбцоўскі	
Навалоль, в. 90, Г-3		Новае Поло	Рыкаў	Сангушкі	Мінскі	Мінская	Мінскі	
Навапрудзце, в. 93, Б-1		Навапрудзцо	Крутлае	Агінскія	Аршанскі	Магілёўская	Круглянскі	
Навапрудцы, в. 88, Г-4		не існуе	Зарэчча	Сцяшкі	Лідскі	Гродзенская	Лідскі	
Навасады, в. 80, Д-3		Навасады	Кірклікі	шл.	Ашмянскі	Гродзенская	Ашмянскі	
Навасады, в. 80, Д-3		Навасады	Навасады	шл.	Ашмянскі	Гродзенская	Ашмянскі	
Навасады, в. 86, Б-4			Мацюкі	шл.	Лідскі		Літва	
Навасады, в. 89, В-3		Навасады	Палікішкі	шл.	Лідскі	Гродзенская	Баранавіцкі	
Навасады, в. 89, Г-2		Навасады	Пераезд	Тышкевічы	Лідскі	Гродзенская	Баранавіцкі	
Навасады, в. 89, Д-4		Навасады	Івашкевічы	Радзівіліы	Лідскі	Гродзенская	Лідскі	
Навасады, в. 89, Е-3		Навасады	Гальшаны	Жабы	Ашмянскі	Гродзенская	Ашмянскі	
Навасады, в. 90, Д-3		Навасады	Навасады	шл.	Мінскі	Мінская	Дзяржынскі	
Навасады, в. 96, Г-4			Забудаўцы	Радзівіліы	Гарадзенскі		Польшча	
Навасады, в. 97, В-4		Навасады	Рагаля	Масальскія	Вайкавыскі	Гродзенская	Вайкавыскі	
Навасады, в. 97, Г-3			Яловка	дзярж.	Вайкавыскі		Польшча	
Навасады, в. 98, А-3		Навасады	Шчучын	Сцяшкі	Лідскі	Гродзенская	Шчучынскі	
Навасады, в. 99, Д-2		Навасады	Мяшы	Масальскія	Новагародскі	Брэсцкая	Баранавіцкі	
Навасады, в. 100, В-3		Навасады	Слуцк	Радзівіліы	Новагародскі	Мінская	Уздзенскі	
Навасады, в. 100, Г-3		Навасады	Ястрамбель	шл.	Новагародскі	Мінская	Капыльскі	
Навасады, в. 106, А-4			Берасце	дзярж.	Берасцейскі		Польшча	
Навасады, в. 108, А-1		Навасады	Ражана	Сапегі	Слонімскі	Брэсцкая	Пружанскі	
Навасёлкі, в. 78, Г-3		не існуе	Усвят	дзярж.	Віцебскі	Віцебская	Віцебскі	
Навасёлкі, в. 78, Г-3		Навасёлкі	Усвят	дзярж.	Віцебскі	Віцебская	Віцебскі	

Назвы населеных пунктаў, нумар старонкі і індэкс	Варыянты назвы паводле крыніц	Сучасныя назвы	Да якога маёнтка належала	Уладанні	Павет ВКЛ, краіна	Сучасная прыналежнасць	
						вобласць	раён, краіна
Навасёлкі, в. 80, Д-2		Навасёлкі	Цуцэнеціцкі	вілейскі каптул	Аўмінскі	Гродзенская	Аўмінскі
Навасёлкі, в. 81, А-3		Навасёлкі	Лучай	Аглюскі	Аўмінскі	Віцебская	Пастаўскі
Навасёлкі, в. 81, А-3		Навасёлкі	Пастовы	Тышкевічы	Аўмінскі	Віцебская	Пастаўскі
Навасёлкі, в. 81, Б-4		Навасёлкі	Навасёлкі	касцёл	Аўмінскі	Віцебская	Пастаўскі
Навасёлкі, в. 81, В-1		Навасёлкі	Сяо	касцёл	Аўмінскі	Мінская	Мядзельскі
Навасёлкі, в. 81, В-4		Навасёлкі	Жосна	шл.	Аўмінскі	Мінская	Мядзельскі
Навасёлкі, в. 81, Г-4		Навасёлкі	Жары	Вазнігд	Аўмінскі	Мінская	Вілейскі
Навасёлкі, в. 81, Г-4		Навасёлкі	Янушава	Аскевіч?	Аўмінскі	Мінская	Мядзельскі
Навасёлкі, в. 81, Д-1		Навасёлкі	Дубок	Кошчыцы	Аўмінскі	Гродзенская	Астравецкі
Навасёлкі, в. 81, Д-2		Навасёлкі	Войсіам	шл.	Аўмінскі	Гродзенская	Смаргонскі
Навасёлкі, в. 81, Д-3		Навасёлкі	Куранец	шл.	Аўмінскі	Мінская	Вілейскі
Навасёлкі, в. 82, А-1		Навасёлкі	Верхняе	шл.	Аўмінскі	Віцебская	Глыбоцкі
Навасёлкі, в. 82, А-2		да 1991 Навасёлкі	Пяса	шл.	Полацкі	Віцебская	Глыбоцкі
Навасёлкі, в. 82, Б-1		Навасёлкі	Порпішча	Радзівіліў	Полацкі	Віцебская	Глыбоцкі
Навасёлкі, в. 82, Г-2		Камсамольскі Навасёлкі	Камсамольцы	пл.	Аўмінскі	Віцебская	Дзісенскі
Навасёлкі, в. 83, Б-3		Навасёлкі	Бачойкава	Цеканявецкія	Полацкі	Віцебская	Бешанковіцкі
Навасёлкі, в. 83, Г-3		Навасёлкі	Пачаевічы	кнуты	Аршанскі	Віцебская	Чашніцкі
Навасёлкі, в. 84, А-3		не існуе *	Тупава	Кошчыцы	Віцебскі	Віцебская	Віцебскі
Навасёлкі, в. 84, Б-1		Навасёлкі	Астрофна	Пацеі	Віцебскі	Віцебская	Сенненскі
Навасёлкі, в. 84, Б-2		Навасёлкі	Астрофна	Пацеі	Віцебскі	Віцебская	Бешанковіцкі
Навасёлкі, в. 84, Д-2		у межах п. Гаршчэўшчына	Жураўлі	Сапгузкі	Аршанскі	Віцебская	Талачынскі
Навасёлкі, в. 85, А-2			Бель	шл.	Віцебскі		Расіі
Навасёлкі, в. 85, Б-1		да 1988 Навіны	Мікуліна	Аглюскі	Віцебскі	Віцебская	Лёзненскі
Навасёлкі, в. 85, Б-2			Мікуліна	Аглюскі	Віцебскі		Расіі
Навасёлкі, в. 87, Д-2		Навасёлкі	Гародна	дзюрж.	Гарадзенскі	Гродзенская	Гродзенскі
Навасёлкі, в. 88, Г-3		Навасёлкі	Дайва	Пацы	Лідскі	Гродзенская	Лідскі
Навасёлкі, в. 88, Г-4		Навасёлкі	Курсўшына	касцёл	Лідскі	Гродзенская	Лідскі
Навасёлкі, в. 88, Д-1		Навасёлкі	Новы Двор	дзюрж.	Гарадзенскі	Гродзенская	Гродзенскі
Навасёлкі, в. 89, А-3		Навасёлкі	Жуграны	Радзівіліы	Аўмінскі	Гродзенская	Аўмінскі
Навасёлкі, в. 89, Б-4		Навасёлкі	Мілейкава	віленскі ўскуп	Аўмінскі	Гродзенская	Смаргонскі
Навасёлкі, в. 89, Н-4		да 1980-х Навасёлкі	Вішнеў	Хрантовічы	Аўмінскі	Мінская	Валожынскі
Навасёлкі, в. 89, В-4		Навасёлкі	Вішнеў	Хрантовічы	Аўмінскі	Мінская	Валожынскі
Навасёлкі, в. 89, Г-2		Навасёлкі	Мацюсаўшына	шл.	Аўмінскі	Гродзенская	Зэльвенскі
Навасёлкі, вк. 90, А-1		Новае Сяло	Танута	Аглюскі	Аўмінскі	Гродзенская	Смаргонскі
Навасёлкі, в. 90, Б-3		Навасёлкі 2	Навасёлкі	шл.	Менскі	Мінская	Мядзельскі
Навасёлкі, в. 90, Б-4		Навасёлкі	Лукавец	шл.	Менскі	Мінская	Вілейскі
Навасёлкі, в. 90, В-3		Навасёлкі 1	Дуброва	шл.	Менскі	Мінская	Мядзельскі
Навасёлкі, в. 90, В-4		не існуе	Гародск	Тышкевічы	Менскі	Мінская	Мінскі
Навасёлкі, в. 90, Г-2		Навасёлкі		шл.	Менскі	Мінская	Валожынскі
Навасёлкі, в. 90, Г-3		Навасёлкі	Навасёлкі	шл.	Менскі	Мінская	Мінскі
Навасёлкі, в. 90, Д-3		Вялікія Навасёлкі	Навасёлкі	шл.	Менскі	Мінская	Дзяржынскі
Навасёлкі, в. 90, Д-3		Малыя Навасёлкі	Ясюшэвы	шл.	Менскі	Мінская	Дзяржынскі
Навасёлкі, в. 91, Б-1		Навасёлкі	Гародск	Тышкевічы	Менскі	Мінская	Мінскі
Навасёлкі, в. 92, Б-1		Навасёлкі	Ратушны	касцёл	Аршанскі	Мінская	Барысаўскі
Навасёлкі, в. 92, В-1		Навасёлкі	Гавяі	кнуты	Менскі	Мінская	Барысаўскі
Навасёлкі, в. 92, Д-2		Навасёлкі	Любашаны	дзюрж.	Аршанскі	Мінская	Берэзінскі
Навасёлкі, в. 93, А-3		Навасёлкі	Конюсь	Радзівіліы	Аршанскі	Віцебская	Аршанскі
Навасёлкі, в. 93, Б-4		Навасёлкі	Шклоў	Чартарыйскія	Аршанскі	Магілёўская	Шклоўскі
Навасёлкі, в. 93, Б-2		Навасёлкі	Галоўчын	Пацы	Аршанскі	Магілёўская	Вільнеўскі
Навасёлкі, в. 93, Г-2		Навасёлкі	Галоўчын	Пасы і інш.	Аршанскі	Магілёўская	Магілёўскі
Навасёлкі, в. 93, Д-2		Навасёлкі	Магілёў	дзюрж.	Аршанскі	Магілёўская	Магілёўскі
Навасёлкі, в. 93, Д-3		Навасёлкі	Буйлічы	Сапегі	Аршанскі	Магілёўская	Магілёўскі
Навасёлкі, в. 93, Д-3		Навасёлкі	Магілёў	дзюрж.	Аршанскі	Магілёўская	Магілёўскі
Навасёлкі, в. 94, В-2		Навасёлкі	Расна	дзюрж.	Мсціслаўскі	Магілёўская	Дрыбінскі
Навасёлкі, в. 94, Г-3		Навасёлкі	Бакшадзены	шл.	Мсціслаўскі	Магілёўская	Мсціслаўскі
Навасёлкі, в. 94, Д-1		Навасёлкі	Магілёў	дзюрж.	Аршанскі	Магілёўская	Чаўскі
Навасёлкі, в. 97, А-3		Навасёлкі	Гародна	дзюрж.	Гарадзенскі	Гродзенская	Гродзенскі
Навасёлкі, в. 97, Б-4		Навасёлкі	Радзівіліцы	дзюрж.	Гарадзенскі	Гродзенская	Мастоўскі
Навасёлкі, в. 97, В-4		Навасёлкі	Рэпле	Масальскія	Вайкавыскі	Гродзенская	Вайкавыскі
Навасёлкі, в. 97, Г-4		Навасёлкі	Студзянкі	Тышкевічы	Вайкавыскі	Гродзенская	Свіслацкі
Навасёлкі, в. 97, Д-4		Навасёлкі	Свіслач	Тышкевічы	Вайкавыскі	Гродзенская	Свіслацкі
Навасёлкі, в. 98, А-2		Навасёлкі	Шчучын	Сапегінскі	Лідскі	Гродзенская	Шчучынскі
Навасёлкі, в. 98, Б-2		Навасёлкі	Гародна	дзюрж.	Гарадзенскі	Гродзенская	Мастоўскі
Навасёлкі, в. 98, В-1	Навасёлкі Магулянскія	Навасёлкі	Мачульна	пл.	Вайкавыскі	Гродзенская	Вайкавыскі
Навасёлкі, в. 98, Г-2		Навасёлкі	Зэльва	Сапегі	Слонімскі	Гродзенская	Зэльвенскі
Навасёлкі, в. 98, Г-4		Навасёлкі	Нархайшчына	Валовічы	Слонімскі	Гродзенская	Слонімскі
Навасёлкі, в. 99, А-2		Навасёлкі	Навасёлкі	шл.	Новагародскі	Гродзенская	Новагародскі
Навасёлкі, в. 99, Б-1		Навасёлкі	Карнцы	дамініканцы	Новагародскі	Гродзенская	Дзятлаўскі
Навасёлкі, в. 99, Б-2		Навасёлкі	Косічы	шл.	Новагародскі	Гродзенская	Навагрудскі
Навасёлкі, в. 99, Б-3		Навасёлкі	Пагук	Несвіскоўскія	Новагародскі	Гродзенская	Кіраўскі
Навасёлкі, в. 99, В-1		Навасёлкі	Рагоціна	Радзівіліы	Слонімскі	Гродзенская	Дзятлаўскі
Навасёлкі, в. 99, В-2		Навасёлкі	Свяротна	Незабудскія	Новагародскі	Брасцкая	Баранавіцкі
Навасёлкі, в. 99, В-3		Навасёлкі	Кандычоў	шл.	Новагародскі	Брасцкая	Баранавіцкі
Навасёлкі, в. 99, Г-4		Навасёлкі	Ведзьма	Лопаты	Новагародскі	Брасцкая	Ляхавіцкі
Навасёлкі, в. 99, Д-4		не існуе	Кнеіх	Радзівіліы	Новагародскі	Мінская	Капыльскі
Навасёлкі, в. 100, В-1		Новыя Навасёлкі	Навасёлкі	касцёл	Новагародскі	Мінская	Нясвіжскі
Навасёлкі, в. 100, Г-2	Навасельцы	Навасёлкі	Рэйбка	Радзівіліы і інш.	Новагародскі	Мінская	Капыльскі
Навасёлкі, в. 100, Г-3		Навасёлкі	Слуск	Радзівіліы	Новагародскі	Мінская	Капыльскі
Навасёлкі, в. 100, Д-2		Навасёлкі	Макрамы	Кошчыцы	Новагародскі	Мінская	Капыльскі
Навасёлкі, в. 100, Д-3		Навасёлкі	Цімкавічы	Радзівіліы	Новагародскі	Мінская	Капыльскі
Навасёлкі, в. 101, Б-3		Навасёлкі	Навасёлкі	шл.	Менскі	Мінская	Пухавіцкі
Навасёлкі, в. 102, Б-2		Навасёлкі	Каменчы	Заяцы	Менскі	Магілёўская	Асіповіцкі
Навасёлкі, в. 105, Г-1		Навасёлкі	Цімкічы	Аскевіч	Рэчыцкі	Гомельская	Рагачоўскі
Навасёлкі, в. 104, Г-1		Навасёлкі	Навасёлкі	шл.	Рэчыцкі	Гомельская	Кармянскі
Навасёлкі, в. 106, Б-2			Бераэце	Пацы	Берасцейскі		Польшча
Навасёлкі, в. 106, Г-2		Навасёлкі	Воўчын	Чартарыйскія	Берасцейскі	Брасцкая	Камянецкі
Навасёлкі, в. 107, Б-2		Навасёлкі	Шарашова	дзюрж.	Берасцейскі	Брасцкая	Пружанскі
Навасёлкі, в. 107, Г-4		Навасёлкі	Навасёлкі	шл.	Берасцейскі	Брасцкая	Кобрынскі
Навасёлкі, в. 107, Д-4		Навасёлкі	Навасёлкі	шл.	Берасцейскі	Брасцкая	Драгічынскі
Навасёлкі, в. 108, Д-4		Навасёлкі	Навасёлкі	шл.	Пінскі	Брасцкая	Ганцавіцкі
Навасёлкі, в. 109, А-1		Навасёлкі	Ліпск	кнуты	Новагародскі	Брасцкая	Ляхавіцкі
Навасёлкі, в. 111, Г-3		Навасёлкі	Навасёлкі	дзюрж. (лён)	Мазырскі	Гомельская	Петрыкаўскі
Навасёлкі, в. 112, Г-1		Навасёлкі	Якмаўны	дзюрж.	Мазырскі	Гомельская	Калінкавіцкі
Навасёлкі, в. 114, Б-1		Навасёлкі	Навасёлкі	дзюрж.	Рэчыцкі	Гомельская	Веткаўскі
Навасёлкі, в. 116, А-4		Навасёлкі	Навасёлкі	шл.	Берасцейскі	Брасцкая	Кобрынскі
Навасёлкі, в. 122, Б-2		Навасёлкі	Хойкні	шл.	Караліўства Польскае	Гомельская	Хойніцкі
Навасёлкі, в. 75, Д-4	Навая Весь	Навасельцы	Германавічы	Гільзуны	Полацкі	Віцебская	Шаркаўшчынскі
Навасёлкі, в. 77, Г-3	Навасёлкі	не існуе	Казьяны	дзюрж.	Віцебскі	Віцебская	Полацкі
Навасёлкі, в. 78, В-2		не існуе	Усват	дзюрж.	Віцебскі	Віцебская	Парадскі
Навасёлкі, в. 101, А-4		не існуе	Гумен	віленскі ўскуп	Менскі	Мінская	Чэрвеньскі
Навасёлкі, в. 101, Д-2		Навасёлкі	Горкі	шл.	Новагародскі	Мінская	Стаўбцоўскі
Навасёлкі, в. 103, Д-1	Навасель	Навасёлкі	Рагачоў	дзюрж.	Рэчыцкі	Гомельская	Рагачоўскі
Навасёлкі, в. 109, Д-1		Навасёлкі	Пінск	дзюрж.	Пінскі	Брасцкая	Пінскі
Навасласкі, в. 89, А-4		Навасласк	Сушыжў	базыльяны	Аўмінскі	Гродзенская	Смаргонскі
Навасяды, в. 69, А-2		Навасяды	Дварышкаўшчына	Базыльяны	Аўмінскі	Гродзенская	Смаргонскі
Наванкін, в. 99, А-3		Навашына	Шчорсы	Хрантовічы	Новагародскі	Гродзенская	Карэліцкі
Наванкішы, в. 108, Д-3		Зэрудзіце	Навашыцы	шл.	Пінскі	Брасцкая	Іванаўскі
Навасы, в. 92, Б-3		Навасы	Навасы	шл.	Аршанскі	Мінская	Крупскі
Навіз, в. 75, Б-4		Навіз	Шатрова	дзюрж.	Полацкі	Віцебская	Верхнядзвінскі
Навіз, в. 75, Д-1			Цюрэн	бенядыктынцы	Аўмінскі		Літва
Навіз, в. 80, Д-4		Навіз	Навіз	дзюрж.	Аўмінскі	Гродзенская	Аўмінскі
Навіз, в. 81, А-4		Навіз	Гарадок	Жабы	Аўмінскі	Віцебская	Пастаўскі
Навіз, в. 81, Д-3		Навіз	Рэчкі	дзюрж.	Аўмінскі	Мінская	Вілейскі
Навіз, в. 83, А-4		Навіз	Белкава	шл.	Полацкі	Віцебская	Шумілінскі
Навіз, в. 84, Б-3		Навіз	Смюты	Пацеі	Віцебскі	Віцебская	Віцебскі
Навіз, в. 97, В-4		Навіз		дзюрж.	Гарадзенскі	Гродзенская	Вайкавыскі
Навіз, в. 98, Б-4		Навіз	Здзянкі	Бжастоўскія	Слонімскі	Гродзенская	Дзятлаўскі
Навіз, в. 98, В-4	Навасельцы	Навіз	Задзеж'е	брыгіты	Слонімскі	Гродзенская	Слонімскі
Навіз, в. 99, В-3		Навіз	Клясневічы	шл.	Новагародскі	Брасцкая	Баранавіцкі
Навіз, в. 102, Д-4		Навіз	Бортнікі	Радзівіліы	Рэчыцкі	Магілёўская	Бабруйскі
Навіз, в. 108, Д-2		Навіз	Драгічын	дзюрж. (лён)	Пінскі	Брасцкая	Драгічынскі
Навіз, в. 112, А-4		Навіз	Жлобін	Хілевіцкія	Рэчыцкі	Гомельская	Жлобінскі
Навікова, в. 72, Д-1			Асыпя	Гільзуны	Полацкі		Расіі
Навікоўшчына, в. 90, Г-2		Навікоўшчына	Івянец	Салагубы	Менскі	Мінская	Валожынскі
Навлаўка, в. 114, А-1		Навлаўка	Навлаўка	дзюрж.	Рэчыцкі	Гомельская	Веткаўскі

Назвы населеных пунктаў, нумар старонкі і індэкс	Варыянты назваў і паводле крыніц	Сучасныя назвы	Да якога маёнтка належала	Уладанне	Павет ВКЛ, краіна	Сучасная прыналежнасць	
						вобласць	рэгіён, краіна
Навіна, в. 73, В-4			Цюкаўны	шл.	Полацкі		Расія
Навіна, в. 86, Г-3			Гарадна	дзярж.	Гарадзенскі		Польшча
Навінка, в. 89, В-1		Навявка	Навінка	шл.	Аршанскі	Гродзенская	Воранаўскі
Навінкі, в. 72, В-2			Заазер'е	балазьніны	Полацкі		Расія
Навінкі, в. 73, Д-1			Гльбоўніна	шл.	Полацкі		Расія
Навінкі, в. 73, Д-2			Альхаўнікава	Каменскі	Полацкі		Расія
Навінкі, в. 73, Д-2			Навінкі	Радзівілы	Полацкі		Расія
Навінкі, в. 73, Д-2			Спаскае	шл.	Полацкі		Расія
Навінкі, в. 76, Г-3	Навікі	Навявне	Крушкаі	дзярж.	Полацкі	Віцебская	Полацкі
Навікі, в. 90, Г-3		не існуе	Ракаў?	шл.	Мінскі	Мінская	Мінскі
Навікі, в. 99, В-2	Эрошыцы	Навікі	Цюкенгавы	шл.	Ашмянскі	Брэсцкая	Баранавіцкі
Навікшчына, в. 84, А-2		Навікі	Адамова	шл.	Віцебскі	Віцебская	Віцебскі
Навіны, в. 83, В-2		Навіны	Гарасэвічы	шл.	Полацкі	Віцебская	Лепельскі
Навіны, в. 90, В-2		не існуе	Першай	вілейскі біскуп	Ашмянскі	Мінская	Вілейскі
Навіны, в. 99, А-1		Навіны	Здзяцел	Радзівілы	Новагародскі	Гродзенская	Навагрудскі
Навіцкія, в. 88, Г-4		Навіцкія 1	Курасоўшчына	інш.	Лідскі	Гродзенская	Лідскі
Навіцкія, в. 88, Г-4		Навіцкія 3			Лідскі	Гродзенская	Лідскі
Навіцкія, в. 88, Д-4		Ганькаві 2	Курасоўшчына	шл.	Лідскі	Гродзенская	Лідскі
Навіцкія, в. 76, Б-4		не існуе	Станіславава	шл.	Полацкі	Віцебская	Расонскі
Наводы, в. 109, А-4		зліліся з в. Арэшніца	Клецк	Радзівілы	Новагародскі	Мінская	Клецкі
Навсёлкі, в. 97, В-1			Грудак	Радзівілы	Гарадзенскі		Польшча
Навумавка, в. 79, Б-3			Велік	дзярж.	Віцебскі		Расія
Навумавічы, в. 87, Д-2		Навумавічы	Гарадна	дзярж.	Віцебскі		Расія
Навумкі, в. 84, В-3	Навікі	Навікі	Смаляны	Сянчукі	Віцебскі	Віцебская	Сенненскі
Нагарани, в. 107, Д-1		Нагарани	Пшанаі	шл.	Берасцейскі	Брэсцкая	Жабінкаўскі
Нагаўкі, в. 81, В-3	Нагаўкі, Негаўка	Нагаўкі	Смыч	Кошчыцы	Аршанскі	Мінская	Мядзельскі
Нагашчына, в. 81, Б-3	Нагаўшчына	Нагаўшчына	Смыч	Кошчыцы	Аршанскі	Мінская	Мядзельскі
Нагнеі, в. 74, Г-4			Дарэчынкі	Сяўрукі	Браслаўскі		Літва
Наглява, к. 73, Б-4			Себеж	Радзівілы	Полацкі		Расія
Наглява Ніза, в. 73, Б-4			Себеж	Радзівілы	Полацкі		Расія
Наглява Гара, в. 72, Д-3			Нівецара	дзярж.	Полацкі		Расія
Нагорная, в. 99, В-2		Нагорная	Акрэмаевы	шл.	Новагародскі	Брэсцкая	Баранавіцкі
Нагорная, в. 100, Д-2		Нагорная	Нагорная	шл.	Новагародскі	Мінская	Клецкі
Нагорнае, в. 98, Б-4		Нагорнае	Здзяцел	Радзівілы	Слонімскі	Гродзенская	Дзятлаўскі
Нагуеўкавы, в. 99, Г-1	Накудзевічы	Нагуеўкавы	Дзвараўна		Слонімскі	Гродзенская	Слонімскі
Надвар'е, в. 82, А-3		Надвар'е	Поуе	Корсакі	Полацкі	Віцебская	Глыбоцкі
Надцята, в. 82, В-2		Надцяты	Лапуты	шл.	Аршанскі	Віцебская	Докшыцкі
Надзеінік, в. 113, Д-2		Надзеін	Хоўнін	Валовічы	Рэчыцкі	Гомельская	Рэчыцкі
Надзёмск, в. 85, А-1		Надзёмска	Варшава	Агінскія	Віцебскі	Віцебская	Лёзненскі
Надзежына, в. 80, А-3		Надзежына	Вуна	Рамуль?	Полацкі	Віцебская	Шумілінскі
Надзейкавічы, в. 95, Г-1			Бабынічы	дзярж.	Мсціслаўскі		Расія
Надзейкавічы, в. 103, Г-1		Надзейкавічы	Жыліны	шл.	Рэчыцкі	Гомельская	Рагачоўскі
Назарава, в. 73, Б-4			Назарава	шл.	Полацкі		Расія
Назарайка, в. 73, Д-1			Неевль	Радзівілы	Полацкі		Расія
Наздрані, в. 89, В-2		Наздрані	Трабы	дзярж.	Аршанскі	Гродзенская	Іўеўскі
Найда, в. 111, Д-1		Найда	Петрыкаў	Здзеславічы	Мазырскі	Гомельская	Жыткавіцкі
Найдзенавічы, в. 100, А-2		Найдзенавічы	Найдзенавічы	дамінікацы	Мінскі	Мінская	Стаўбцоўскі
Наскашы, в. 98, Б-4		Наскашы	Здзяцел	Радзівілы	Слонімскі	Гродзенская	Дзятлаўскі
Наканоўка, в. 75, Б-3	Какцюнёка		Александрава	касцёл	Полацкі		Латвія
Наленкі, в. 107, Г-1		Наленкі	Рэчыца	Чартарыйскія	Берасцейскі	Брэсцкая	Жабінкаўскі
Налібакі, в. 89, Д-2		Налібакі	Усялеб	Пацкі	Новагародскі	Гродзенская	Навагрудскі
Налібакі, в. 89, Д-4		Налібакі	Налібокі	Радзівілы	Ашмянскі	Мінская	Стаўбцоўскі
Налібакі, в. 85, Б-2			Мікуліна	Астоскія	Віцебскі		Расія
Налікі, в. 99, Д-1		Налікі	Дзвтканічы	балазьніны	Слонімскі	Брэсцкая	Івацэвіцкі
Налікі, в. 74, Г-1					Вільнюскі		Літва
Намейкі, в. 98, А-1		Намейкі	Глубкі	шл.	Лідскі	Гродзенская	Шчучынскі
Намейкі, в. 99, Б-1		не існуе	Ябланоў	шл.	Вайсакаўскі	Гродзенская	Вайсакаўскі
Наравічы, в. 98, Б-4		Нарвацкі	Здзяцел	Радзівілы	Слонімскі	Гродзенская	Дзятлаўскі
Нараты, в. 81, Г-1		Нараты	Дубравіцкія	Сянчукі	Аршанскі	Гродзенская	Смаргонскі
Нарэў, м. 97, Д-1	Нарка		Нарэў		Карасёўства Польскае		Польшча
Нарэўка, в. 72, Д-3			Полацк	дзярж.	Полацкі		Расія
Нарэўка, в. 97, Д-2	Лпуёнка		Нарэўка		Гарадзенскі		Польшча
Нарэўка, в. 97, Д-2			Нарэўка		Гарадзенскі		Польшча
Нарэўка, в. 97, Д-2	Семянаўка		Нарэўка		Гарадзенскі		Польшча
Нарэўка, в. 106, А-4			Берасце	дзярж.	Берасцейскі		Польшча
Нарэўскоская Буя, в. 121, Б-4		Гута	Барбароу	Аскеркі	Мазырскі	Гомельская	Нараўлянскі
Нарач, в. 81, Д-2		Нарачч	Марказа	дзярж.	Аршанскі	Мінская	Вілейскі
Нарвашы, в. 88, Д-1		Нарашы	Гльбокае	шл.	Лідскі	Гродзенская	Шчучынскі
Нарбутавічы, в. 99, Б-1		Нарбутавічы	Здзяцел	Радзівілы	Слонімскі	Гродзенская	Дзятлаўскі
Нарбутаўцы, в. 91, А-1	Нарбутаў	Нарбутава	Корань	касцёл	Мінскі	Мінская	Мінскі
Нарбутаўшчына, в. 89, А-3		Нарбутаўшчына	Нарбутаўшчына	Хамінскія	Аршанскі	Гродзенская	Ашмянскі
Нарбуты, в. 89, В-2		Нарбуты	Суботнікі	Радзівілы	Аршанскі	Гродзенская	Іўеўскі
Нарвалішкі, в. 89, Б-2			Нарвеліцкі	Францішканцы	Аршанскі		Літва
Нарвайчы, в. 81, Б-2	Норкавічы	Нарвайчы	Камай	Сулістроўскія	Аршанскі	Віцебская	Пастаўскі
Нарэйшчына, в. 89, В-3		Нарэйшчына	Нарэйшчына	дзярж.	Аршанскі	Мінская	Валожынскі
Нарэйшчына, в. 98, Г-4		не існуе	Нарэйшчына	Валовічы	Слонімскі	Гродзенская	Слонімскі
Нарэч, в. 94, Д-3		Нарэч	Магілёў	дзярж.	Аршанскі	Магілёўская	Чэрыкаўскі
Нарэчкі, в. 86, Г-4		Нарэчкі	Рацунь	дзярж.	Лідскі	Гродзенская	Лідскі
Нарэчкі, в. 86, Б-4	Нарэчні	да 1973 Нарэчкі	Нарэчкі	шл.	Лідскі	Гродзенская	Воранаўскі
Нарэчпя, м. 121, Б-4		Нарэпля	Нарэпля	Аскеркі	Мазырскі	Гомельская	Нараўлянскі
Нарэўшчына, в. 121, А-3		Нарэўшчына	Мазыр	дзярж.	Мазырскі	Гомельская	Мазырскі
Нарэушкі, в. 74, Д-3			Вільна	дзярж.	Ашмянскі		Літва
Нартавы, в. 89, А-1		Нартавы	Аскадзёў	шл.	Вілейскі	Гродзенская	Ашмянскі
Нартавічы, в. 107, Б-4		Нартавічы	Скнец	Сапегі	Берасцейскі	Брэсцкая	Баранавіцкі
Нарчы, в. 75, Г-1		Нарчы	Оуса	дзярж.	Браслаўскі	Віцебская	Браслаўскі
Нарчы, в. 100, Г-2		Нарчы	Кукавічы	вотчына	Новагародскі	Мінская	Капыльскі
Нарушэвічы, в. 99, Д-4		Нарэшавічы	Клецк	Радзівілы	Новагародскі	Мінская	Клецкі
Нарэшавічы, в. 89, Б-3		Нарэшавічы	Бердзянку	шл.	Ашмянскі	Гродзенская	Ашмянскі
Нарцюкі, в. 89, Б-3	Нарчукі	Нарцюкі	Гальшаны	Жабы	Ашмянскі	Гродзенская	Ашмянскі
Нарэўск, в. 88, Д-3		Нарэцы	Мажэйкінкі	Хадкевічы	Лідскі	Гродзенская	Нараўлянскі
Нарэўшчына, в. 81, Г-1	Пятрова	Нарэўшчына	Мазыр	Сулістроўскія	Ашмянскі	Віцебская	Пастаўскі
Нарэчынка, в. 73, Б-4			Себеж	Радзівілы	Полацкі		Расія
Нарадзі, в. 90, Д-3	Нярозді	не існуе	Волма	шл.	Мінскі	Мінская	Дзяржынскі
Нарайкава, в. 93, А-3		Нарэйкава	Куцейна	балазьніны	Аршанскі	Віцебская	Аршанскі
Нарэйкі, в. 89, В-3		Нарэйкі	Трабы	шл.	Ашмянскі	Гродзенская	Іўеўскі
Нарэйкі, в. 97, Г-2			Гародна	дзярж.	Гарадзенскі		Польшча
Нарэйкі, в. 100, А-3		Нарэйкі	Койцынку	Радзівілы	Мінскі	Мінская	Дзяржынскі
Нарэйкі, в. 81, В-1	Нарэйцы	Нарэйцы	Камарова	Хамінскія	Ашмянскі	Мінская	Мядзельскі
Нарэйцы, в. 90, В-1		Нарэйцы	Валожын	Чартарыйскія	Ашмянскі	Мінская	Валожынскі
Нарэўшчына, в. 107, В-1		Нарэўшчына	Рэчыца	Чартарыйскія	Берасцейскі	Брэсцкая	Камянецкі
Насавічы, м. 88, В-3		Насавічы	Насавічы	шл.	Лідскі	Гродзенская	Воранаўскі
Насавічы, в. 112, Г-3		Насавічы	Сухавы	дзярж.	Мазырскі	Гомельская	Калінкавіцкі
Насачы, в. 78, Г-1		Насачы	Ежаўшына	дзярж.	Віцебскі	Віцебская	Пастаўскі
Нарэйкі, в. 98, В-2		Нарэйкі	Мастачы	шл.	Новагародскі	Брэсцкая	Баранавіцкі
Насілаў, в. 80, Б-2	Наслава	Наслава	Насілаў	шл.	Аршанскі	Мінская	Маладзечанскі
Насілаў, в. 76, Д-4		Насілаў	Струня	праваслаўны архіепіскап	Полацкі	Віцебская	Полацкі
Насоі, в. 107, Б-4		Носкі	Скнец	Сапегі і спадч.	Берасцейскі	Брэсцкая	Пружанскі
Насядзевічы, в. 80, Д-3		Насядзевічы	Койдзянку	Радзівілы	Мінскі	Мінская	Дзяржынскі
Насовічы, в. 114, Г-1		Насовічы	Насовічы	дзярж. (інш)	Рэчыцкі	Гомельская	Добрушскі
Наспа, в. 113, Б-2		Наспа	Струшын	вілейскі біскуп	Рэчыцкі	Гомельская	Буда-Кашалёўскі
Наспа Карэл. в. 84, В-4		Соснавая Наспа	Добрына	Гуркі	Віцебскі	Віцебская	Лёзненскі
Наспінскае, в. 113, Б-2		не існуе	Струшын	вілейскі біскуп	Рэчыцкі	Гомельская	Буда-Кашалёўскі
Нарбіны, в. 74, Г-2			Аксаліты	Тышкевічы	Браслаўскі		Літва
Нагўродавічы, в. 98, А-4		Нагародавічы	Нагўродавічы	Тызенгаузы	Слонімскі	Гродзенская	Дзятлаўскі
Нагўродзкі, в. 75, Г-4	Навагруды	Нагўродзкі	Стафаніў	шл.	Браслаўскі	Віцебская	Мёрскі
Нагўпцы, в. 76, Д-3		Нагўпца	Нагўпца	балазьніны	Полацкі	Віцебская	Полацкі
Нагўры, в. 81, Г-3		Нагўры	Янушава	Аскеркі?	Ашмянскі	Мінская	Мядзельскі
Нагўканічы, в. 113, А-4		Нагуканічы	Карэа	дзярж. (дон)	Рэчыцкі	Гомельская	Чачэрскі
Нахава, в. 98, Б-2		Нашкава	Дзяруны	Сапегі	Слонімскі	Гродзенская	Мастоўскі
Нахава, в. 112, Д-3		Нахаў	Замкоцк	шл.	Мазырскі	Гомельская	Калінкавіцкі
Нашдзевічы, в. 97, Б-4		Нашдзевічы	Горавічы	дзярж.	Гарадзенскі	Гродзенская	Мастоўскі
Нашына, в. 72, Г-3			Соіна	шл.	Полацкі		Расія
Нашкадзішкі, в. 88, В-2		Нашкавічы	Суботнікі	Радзівілы	Ашмянскі	Гродзенская	Іўеўскі
Нач Лехавіцкая, в. 109, А-4			Нач	Радзівілы	Новагародскі	Брэсцкая	Ганцавіцкі

Назвы населеных пунктаў, нумар старонкі і індэкс	Варыянты назваў паводле крыніц	Сучасныя назвы	Да якога маёнтка належала	Уладанне	Павет ВКЛ, краіна	Сучасная прыналежнасць	
						воблась	раён, краіна
Нача, в. 76, Г-2		не існуе	Казакова	шл.	Полацкі	Віцебская	Полацкі
Нача, в. 76, Д-2		Нача	Нача	шл.	Полацкі	Віцебская	Полацкі
Нача, в. 88, Б-2		Нача	Нача	касцёл	Ліфлянты	Гродзенская	Воранаўскі
Нача, м. 92, Б-2		Нача	Барысаўшч	дзяржк.	Аршанскі	Мінская	Крупскі
Нача, в. 99, Д-4	Нача Брынадзорская	Нача	Нача		Новагародскі	Брэсцкая	Ляхавіцкі
Нача Вайчукішкена, в. 99, Д-4		не існуе	Нача Вайчукішкена	сэўты	Новагародскі	Брэсцкая	Ляхавіцкі
Нача Глебаўская, в. 99, Д-4		не існуе	Нача Глебаўская		Новагародскі	Брэсцкая	Ляхавіцкі
Нача-Войтакішкена, в. 78, Д-2		не існуе	Нача-Войтакішкена	шл.	Полацкі	Віцебская	Полацкі
Нача-Шпакоўшчына, в. 76, Г-2		Нача-Шпакоўшчына	Нача-Шпакоўшчына	шл.	Полацкі	Віцебская	Мёрскі
Начлегава, в. 72, Б-2			Заазер'е	безыльны	Полацкі		Полацкі
Неапалітанскі Пруд, в. 103, А-2		не існуе	Быхаў	Сапегі	Аршанскі	Магілёўская	Быхаўскі
Небытава, в. 122, Б-2		Небытаў	Загалле	дзяржк.	Мазырскі	Гомельская	Хойніцкі
Небыты, в. 90, Г-2		Небыты	Мышы	Масальскія	Новагародскі	Брэсцкая	Баранавіцкі
Невадніца, в. 96, Г-3					Кароляўства Польскае		Польшча
Невайлянь, в. 88, Б-3			Невейнянь	шл.	Ліфлянты		Літва
Невалок, в. 110, А-4		Невалюк	Слуск	Радзівілы	Новагародскі	Мінская	Любанскі
Невель, г. 77, А-4		Невель	Невель	Радзівілы	Полацкі		Расія
Невель, в. 118, Б-2	Неўля, Куранец	Невель	Невель	шл.	Пінскі	Брэсцкая	Пінскі
Неверава, в. 78, В-1	Несцярава	Несцярны	Юстыкнава	Шчыты	Полацкі	Віцебская	Верхнядзвінскі
Невяліны, в. 82, Г-1	Навяліны, Невяліна	Невяліны	Дайгінаў	Каміневі	Аршанскі	Мінская	Вілейскі
Неверацяны, в. 74, Д-3			Падзіска	шл.	Браслаўскі		Літва
Неаярышкі, в. 81, Б-2	Неяверы	Неяварышкі	Задзеў	віленскі біскуп-сufраган	Аршанскі	Віцебская	Пастаўскі
Неяварышкі, в. 89, Б-4		да 1975 Неяварышкі	Неяварышкі	касцёл	Аршанскі	Гродзенская	Смаргонскі
Негаяніны, в. 92, Д-2		Негаяны	Божыны	Валовічы	Менскі	Мінская	Вілейскі
Негарэлае, в. 100, А-3	Негарэлая	Негарэлае	Кміцінаў	Радзівілы	Менскі	Мінская	Дзяржынскі
Негаў, в. 105, В-3		Вітка	Крычаў	дзяржк.	Мсціслаўскі	Магілёўская	Хоцімскі
Негаўка, в. 113, А-2		Негаўка	Рагачоў	дзяржк.	Рэчыцкі	Гомельская	Буда-Кашалёўскі
Негаўля, в. 76, В-4		не існуе	Чамосы	дзяржк. (лён)	Полацкі	Віцебская	Полацкі
Негаўля, в. 78, В-3		не існуе	Усвят	дзяржк.	Полацкі	Віцебская	Гарадоцкі
Негаўля, в. 102, В-4		Негаўля	Бабруйск	дзяржк.	Рэчыцкі	Магілёўская	Кіраўскі
Негацінка, в. 85, Д-1		Негавіна	Дуброўна	Сапегі	Аршанскі	Віцебская	Дуброўненскі
Негіна, м. 105, Б-1	Негін	Негін	Негіна	шл.	Мсціслаўскі	Магілёўская	Касцюковіцкі
Негрыміна, в. 99, А-1		Негрымава	Негрымаў	шл.	Новагародскі	Гродзенская	Навагрудскі
Недайка, в. 113, Б-2		Недайка	Чабатоўны	Халецкія	Рэчыцкі	Гомельская	Буда-Кашалёўскі
Неданяны, в. 150, Г-1					Расійская імперыя		Украіна
Недрэска, в. 90, Л-3	Недрэск	Недрэска	Недрэска	дамініканцы	Менскі	Мінская	Мінскі
Некайка, в. 91, Д-3		Некайка	Гэумон	віленскі біскуп	Менскі	Мінская	Чэрвеньскі
Некайка, в. 110, А-3		Некайка	Слуск	Радзівілы	Новагародскі	Мінская	Слуцкі
Некайка, в. 94, Г-2		Некайка	Белыцы	шл.	Мсціслаўскі	Магілёўская	Чавускі
Некаў, в. 86, В-2	Нешкаўкі	Нікі	Пакаў	Радзівілы	Гарадзенскі		Польшча
Нокчыцы, в. 91, А-4	Нежкіцы	Нежкіцы	Зембін	Храстоўны	Аршанскі	Мінская	Барысаўскі
Нокчы, в. 111, Б-1		Нежкіт	Загалле	Радзівілы	Новагародскі	Мінская	Любанскі
Нежыцкава, в. 122, Г-2		не існуе	Брагін	Рамеці?	Кароляўства Польскае	Гомельская	Брагінскі
Нежыцкі, в. 77, Б-4			Езярышча	дзяржк.	Віцебскі		Расія
Некрашуны, в. 88, В-3	Некрашунцы	Некрашунцы	Некрашунцы	шл.	Ліфлянты	Гродзенская	Астравецкі
Некрашуны, в. 80, В-3	Некрашунцы	Некрашуны	Быстрыца	дзяржк.	Аршанскі	Гродзенская	Астравецкі
Некрашы, в. 81, В-2		Мікрашы	Мядзел	дзяржк.	Аршанскі	Мінская	Мядзельскі
Некрашы, в. 89, Л-1		Некрашы	Літвінкі	дзяржк.	Аршанскі	Гродзенская	Мёрскі
Некрашы, в. 97, А-4		Некрашы	Гарадзна	дзяржк.	Гарадзенскі	Гродзенская	Гродзенскі
Некрашы, в. 101, Д-1	Некрашава	не існуе	Слуск	Радзівілы	Новагародскі	Мінская	Слуцкі
Некрашэва, в. 84, Г-2		Некрашэва	Смаляны	Сапегі	Аршанскі	Віцебская	Сенненскі
Некрашэўкі, в. 99, Б-3		Некрашэўкі	Рута	Радзівілы	Новагародскі	Гродзенская	Карэліцкі
Неляевічы, в. 107, Д-2		не існуе	Неляевічы		Берасцейскі	Брэсцкая	Жабінкаўскі
Нелюбы, в. 90, В-2		Нелюбы	Доры	віленскі каптул	Менскі	Мінская	Валожынскі
Немяніца, м. 91, Б-4		Немяніца	Барысаў	дзяржк.	Аршанскі	Мінская	Барысаўскі
Неманойшч, м. 87, А-3					Трокскі		Літва
Немерка, в. 94, В-2		Немерка	Расна	дзяржк.	Мсціслаўскі	Магілёўская	Дрыбінскі
Немірава, в. 84, Д-3		Немерава	Гарадзея	шл.	Аршанскі	Віцебская	Аршанскі
Немірава, в. 63, Б-2	Немірэў	Немяроў	Бекава	Шчыты	Полацкі	Віцебская	Ушацкі
Немаяўлянцы, к. 107, Д-1		не існуе	Нямаяўлянцы	шл.	Берасцейскі	Брэсцкая	Жабінкаўскі
Непарожнерцы, в. 97, В-3		Непарожнерцы	Пагінцы	Мнішак	Гарадзенскі	Гродзенская	Бераставіцкі
Непаротны, в. 84, А-1		Непаротны	Непаротны	шл.	Віцебскі	Віцебская	Шумілінскі
Нерэвны, в. 87, Б-2			Вяйсяк	Масальскія	Гарадзенскі		Літва
Несіна, в. 83, Б-2	Носіх	Несіна	Несіна	шл.	Полацкі	Віцебская	Лепельскі
Несцяліны, в. 94, В-4	Наскавічы, Ношкавічы	не існуе	Носкавічы	шл.	Мсціслаўскі	Магілёўская	Мсціслаўскі
Неста, в. 78, А-2			Невель	Радзівілы	Полацкі		Расія
Несуты, в. 99, А-2	Несутны	Несутны	Несутны	шл.	Новагародскі	Гродзенская	Навагрудскі
Несухаяк, м. 117, Д-2					Кароляўства Польскае		Украіна
Несцярава, в. 72, Г-3			Сосна	шл.	Полацкі		Расія
Несцярава, в. 73, Г-1			Невель	Радзівілы	Полацкі		Расія
Несцярава, в. 78, В-2		не існуе	Усвят	дзяржк.	Віцебскі	Віцебская	Гарадоцкі
Несцярава, в. 94, Б-3		Несцярава	Шамава	шл.	Мсціслаўскі	Магілёўская	Мсціслаўскі
Несцярэвічы, в. 82, Б-2		Несцярэвічы	Глыбоцае	кармеліты	Полацкі	Віцебская	Глыбоцкі
Несцярэвічы, в. 89, Д-4		Несцярэвічы	Налібакі	Радзівілы	Аршанскі	Мінская	Стаўбцоўскі
Несцярэвічы, в. 97, Г-4		Несцярэвічы	Палонка	Сапегі	Вяўкавыскі	Гродзенская	Свіслацкі
Несцярэўка, в. 114, А-1		не існуе	Рудня	шл.	Рэчыцкі	Гомельская	Веткаўскі
Несцяняты, в. 89, А-4		Несцяняты	Смагронь	Радзівілы	Аршанскі	Гродзенская	Смаргонскі
Несцюкоі, в. 107, Б-3		Несцюкі	Несцюкі	шл.	Берасцейскі	Брэсцкая	Пружанскі
Несцюпоеччы, м. 98, Г-4		Нерастовічы	Парэчча	Валовічы	Слонімскі	Гродзенская	Слонімскі
Нетрэцкі, в. 99, В-2		Несцюкі	Гарадзішча	Пацы	Новагародскі	Брэсцкая	Баранавіцкі
Неўрадзіха, в. 83, Г-3		не існуе	Пачвеевы	сэўты	Аршанскі	Віцебская	Чашніцкі
Неўза, в. 99, А-2		Неўза	Зарой	шл.	Новагародскі	Гродзенская	Навагрудскі
Неяалоты, в. 106, Г-3		Неяалоты			Берасцейскі	Брэсцкая	Брэсцкі
Неклюёжа, в. 114, А-2		Нетлюбка			Расія	Гомельская	Веткаўскі
Нецішкі, з. 74, Д-1			Таўрогішкі	віленскі біскуп	Браслаўскі		Літва
Нецкі, в. 81, В-1		Нешкі	Свір Сцяпкаўскі	шл.	Аршанскі	Мінская	Мядзельскі
Нечавара, в. 77, В-2	Нечвяра	не існуе	Сасна	шл.	Полацкі	Віцебская	Полацкі
Нешкава, в. 94, А-1		Нежкава	Горкі	Салагубы	Аршанскі	Магілёўская	Горацкі
Нея, в. 78, А-3			Невель	Радзівілы	Полацкі		Расія
Неяліна, в. 107, В-4		Нявіны	Нявіна	шл.	Берасцейскі	Брэсцкая	Берасцейскі
Нявіны, в. 94, Б-1	Новіца	Нявіны	Горы	Салагубы	Аршанскі	Магілёўская	Горацкі
Нявіны, в. 99, Д-3		Нявіна	Людзены	Масальскія	Новагародскі	Брэсцкая	Ляхавіцкі
Нявы, в. 78, В-2	Вялікія Нявы	не існуе	Усвят	дзяржк.	Віцебскі	Віцебская	Гарадоцкі
Нявы, в. 78, Г-1		не існуе	Усвят	дзяржк.	Віцебскі	Віцебская	Гарадоцкі
Нявы, в. 79, Г-1			Вярхоўе		Віцебскі		Расія
Нявы, ак. 89, Б-3		не існуе	Нявы	шл.	Аршанскі	Гродзенская	Аяшынскі
Нявы, в. 108, В-2		Нявы	Альнюў	касцёл	Слонімскі	Брэсцкая	Баранавіцкі
Нявы, в. 112, А-4		Нявы	Сурскімн	віленскі біскуп	Рэчыцкі	Гомельская	Жлобінскі
Нядаль, в. 82, Д-3	Нідал	Нядаль	Мсціж	Сапегі	Менскі	Мінская	Барысаўскі
Нядзяны, в. 80, Г-3		Нядзяны	Літвяны	сэўты	Віленскі	Гродзенская	Вілейскі
Нікаяны, в. 98, Г-1	Лапяніца Малая	Нікяны	Ізабелін	Чартарыйскія	Вайкавыскі	Гродзенская	Вайкавыскі
Нікіт Мільнюк, в. 121, Б-4		Нікіні Мільнюк	Нароўля	Аскеркі	Мазырскі	Гомельская	Мазырскі
Нікіт'язоз, в. 79, В-1			Белюк	Ізабелін	Віцебскі		Расія
Нікіна Аланасоўскі, в. 76, А-4			Нікадаяны	сэўты	Полацкі		Полацкі
Нікіна Буда, в. 113, Б-4		у межы г. Гомель	Нікіна Буда		Полацкі	Гомельская	Гомельскі
Нікіна Каўгучы, в. 76, Д-3		заіпаасх з н. Куґучы	Камары	Багамольцы	Полацкі	Віцебская	Полацкі
Нікіна Прудзі, в. 93, Б-3		Прудзі	Мар'інбу	дзяржк.	Аршанскі	Магілёўская	Шклоўскі
Нікіна Сяжачы, в. 78, Г-4			Вярхоўе		Віцебскі		Расія
Нікіна Угарыкі, в. 73, В-4			Угарыкі		Полацкі		Расія
Нікіна Бабчакі, в. 76, Б-4		не існуе	Галюйчыцы	шл.	Полацкі	Віцебская	Расонскі
Нікіна Гарадна, в. 92, В-2		Малое Гарадна	Барысаў	дзяржк.	Аршанскі	Мінская	Крупскі
Нікіна Застарынне, в. 73, В-4			Глыбочыцы	касцёл	Полацкі		Расія
Нікіна Кавыцкія, в. 77, Б-1		не існуе	Парэчча	шл.	Полацкі	Віцебская	Расонскі
Нікіна Краснае, в. 76, Г-4			Вярхоўе		Віцебскі		Расія
Нікіна Мяткава, в. 73, Д-2			Альшанікава	Каміневі	Полацкі		Расія
Нікіна Ольхава, в. 78, Г-4			Вярхоўе		Віцебскі		Расія
Нікіна Полазава, в. 72, Г-2			Мальы ія	Агінскія	Полацкі		Расія
Нікіна Уланава, в. 93, Б-2	Малое Уланава		Шкоўр	Чартарыйскія	Аршанскі	Магілёўская	Шклоўскі
Нікіна Алба, в. 113, Б-1	Нікіна Алба	Нікіна Алба	Старошын	віленскі біскуп	Рэчыцкі	Гомельская	Жлобінскі
Нікіна Запрудзіны, в. 79, Б-1			Белюк	дзяржк.	Віцебскі		Расія
Нікіна Любасна, в. 76, А-2	Любасна		Асмен	Гільзены	Полацкі	Віцебская	Верхнядзвінскі
Нікіна Рудня, в. 121, Г-1			Нікіна Рудня	Аскеркі	Мазырскі		Украіна
Нікіна Сяжачыцына, в. 76, Б-4		не існуе	Расоны	сэўты	Полацкі	Віцебская	Расонскі
Ніз, в. 78, Д-3	Ніс	не існуе	Глазамны	Пацеі	Віцебскі	Віцебская	Віцебскі
Ніз, в. 98, В-4	Ніж	Ніз	Нарэйшчына	Валовічы	Слонімскі	Гродзенская	Слонімскі

Назвы населеных пунктаў, нумар старонкі і індэкс	Варыянты назваў паводле крыніц	Сучасныя назвы	Да якога мяшчка належала	Уладанне	Павет ВКЛ, краіна	Сучасная прыналежнасць	
						вобласць	раён, краіна
Нізаўка, п. 93, Д-2		Незаўка	Быхаў	Сапегі	Аршанскі	Магілёўская	Магілёўскі
Нізаўцы, м. 89, Д-2		Нізаўцы	Бянін	Радзівілы	Новагародскі	Гродзенская	Навагрудскі
Нізгалава, п. 83, Б-3	Нізгалаў	Нізгалава	Нізгалава	шл.	Полацкі	Віцебская	Бешанковіцкі
Нізкі, п. 94, Д-4		Нізкі	Пазяніца	шл.	Мсціслаўскі	Магілёўская	Крычаўскі
Нізкі, в. 105, Б-1		не існуе	Чудзяны	дзярж.	Мсціслаўскі	Магілёўская	Касцюковіцкі
Нізкі Гарадзец, в. 83, Д-4		Нізкі Гарадзец	Нізкі Гарадзец	шл.	Аршанскі	Віцебская	Талачынскі
Нізкія, в. 79, Г-3		Нізкаборск	Узвят	дзярж.	Віцебскі	Віцебская	Віцебскі
Нізок, в. 100, Б-3	Нізкі	Нізок	Узда	Завіскі	Менскі	Мінская	Уздзенскі
Нізоўцы, в. 93, Б-2		Нізоўцы	Тросны	дамініканцы	Аршанскі	Магілёўская	Шклоўскі
Нізы, в. 85, Б-1		Нізы	Лёзна	Агінскія	Віцебскі	Віцебская	Лёзненскі
Нікабрэхава, п. 77, А-4			Невель	Радзівілы	Полацкі		Расіян
Нікадзімава, в. 94, Б-2		Нікадзімава	Поры	Сапегіны	Аршанскі	Магілёўская	Горацкі
Нікалаеўка, в. 104, В-3					Расійская імперыя		Расія
Нікалаева, в. 77, А-3			Татары	Гальяны	Полацкі		Расія
Нікалаевы, п. 103, Б-2		Нікалаевічы	Нікалаевы	дзярж. (ген)	Рэчыцкі	Магілёўская	Быхаўскі
Нікалы, п. 85, А-1		Нікандрыцкага	Варшава	Агінскія	Віцебскі	Віцебская	Лёзненскі
Нікаевіч, п. 81, В-3	Нікаевіцкі	Нікаевіцкі	Мядзвед	Дарэўскія	Аршанскі	Мінская	Мядзельскі
Нікіфарава, п. 78, А-1			Невель	Радзівілы	Полацкі		Расія
Нікіціна, п. 85, Д-2		Мікіціна	Дуброўна	Сапегі	Аршанскі	Віцебская	Дуброўненскі
Нікіцінцы, п. 93, Б-3		Мікіцінчы	Колюсь	Радзівілы	Аршанскі	Магілёўская	Шклоўскі
Нікіцінцы, п. 93, Г-2		Нікіцінцы	Галоўчын	Пацы	Аршанскі	Магілёўскі	Магілёўскі
Нікуліна, в. 94, Б-2		Мікуліна	Горкі	Сапегіны	Аршанскі	Магілёўская	Горацкі
Нікуліна, в. 95, Д-3					Расійская імперыя		Расія
Нірвяны, в. 74, В-4	Нурвяны		Дрысяны	дзярж.	Браслаўскі		Літва
Нісімкавічы, в. 104, Д-2		Нісімкавічы	Чачэрск	дзярж.	Рэчыцкі	Гомельская	Чачэрскі
Ніскавічы, в. 100, Г-3		Ніскавічы	Капыль	Радзівілы	Новагародскі	Мінская	Капыльскі
Ніскуві, в. 75, Б-3			Александрава	касцёл	Полацкі		Латвія
Ніскі, п. 99, Д-4	Ніскія		Нідзведзяны	мілейскі біскуп	Новагародскі	Брэсцкая	Лунінецкі
Ніскі, п. 105, Б-1			Мурын Бор	шл.	Мсціслаўскі	Магілёўская	Касцюковіцкі
Ніснцв, в. 76, Б-1		не існуе	Лінакопаль	Лапацінскія	Полацкі	Віцебская	Верхнядзвінскі
Ніўе, п. 76, Г-2		Ніўе		Быкоўскія	Полацкі	Віцебская	Мёрскі
Ніўе, п. 77, А-1		не існуе	Шэкіна	шл.	Полацкі	Віцебская	Расонскі
Ніўе, п. 77, А-3			Кубак	шл.	Полацкі		Расія
Ніўе, п. 77, Г-2		не існуе	Дварац	шл.	Полацкі	Віцебская	Полацкі
Ніўе, п. 77, Б-2		Ніўе	Забор'е	дзярж.	Полацкі	Віцебская	Расонскі
Ніўе, п. 76, Г-4		не існуе	Арцейкавічы	дзярж. (ген)	Полацкі	Віцебская	Полацкі
Ніўкі, п. 81, Д-3		Ніўкі	Ніўкі	бераздоўскі	Аўмянскі	Мінская	Мядзельскі
Ніўкі, п. 82, Д-3		Ніўкі	Мсціж	Сляпені	Менскі	Мінская	Барысаўскі
Ніўкі, п. 91, Б-2		Ніўкі	Лагойск	Тышкевічы	Менскі	Мінская	Лагойскі
Ніўкі, в. 92, В-1		Ніўкі	Чарнявічы	безыменны	Менскі	Мінская	Барысаўскі
Ніўкі, в. 114, Д-2		Ніўкі	Гомель	дзярж.	Рэчыцкі	Гомельская	Добрушскі
Ніўкі, в. 76, Б-3		не існуе	Сакалішчы	шл.	Полацкі	Віцебская	Расонскі
Ніўкі, в. 75, В-3	Пяткуны	Ніўкі	Браслаў	дзярж.	Браслаўскі	Віцебская	Мёрскі
Нічыпаравічы, п. 93, В-4	Нічыпаравічы	Нічыпаравічы	Магілёў	дзярж.	Аршанскі	Магілёўская	Расія
Нішчы, в. 72, Д-1			Ніна	Агінскія	Полацкі		Расія
Нішчы, в. 72, Д-1			Полацк	дзярж.	Полацкі		Расія
Нішчы, в. 75, Г-2		Гайсоцы		шл.	Браслаўскі	Віцебская	Браслаўскі
Нобель, м. 118, Б-1			Нобель	дзярж.	Пінскі		Украіна
Нова Вяля, в. 97, Г-1					Каралеўства Польскае	Польшча	
Новабярозавка, м. 106, А-3					Каралеўства Польскае	Польшча	
Новагародак, г. 99, А-2		Навагрудак	Новагародак	дзярж.	Новагародскі	Гродзенская	Навагрудскі
Новае, в. 90, Г-4		Новая Вёска	Ратамка	шл.	Менскі	Мінская	Мінскі
Новае, в. 94, Г-3		Новае Сяло	Новае	шл.	Мсціслаўскі	Магілёўская	Мсціслаўскі
Новае Астрошна, в. 72, Д-2	Нюкіне Астрошна		Полацк	дзярж.	Полацкі		Расія
Новае Бабчкава, в. 72, Д-2			Полацк	дзярж.	Полацкі		Расія
Новае Брашыцка, с. 93, Б-2		Новае Брашыцка	Шклоў	Чартарыйскія	Аршанскі	Магілёўская	Шклоўскі
Новае Грудзінава, в. 76, Б-1		Новае Грудзінава	да 1950-х Новае Грудзінава	Лапацінскія	Браслаўскі	Віцебская	Расія
Новае Гудава, в. 85, Д-1		Новае Гудава	Дуброўна	Сапегі	Аршанскі	Віцебская	Дуброўненскі
Новае Колыч, в. 110, Д-4		Колыч	Колыч	вотчына	Пінскі	Гомельская	Жыткавіцкі
Новае Лягакіна, м. 78, А-3			Невель	Радзівілы	Полацкі		Расія
Новае Лукава, п. 72, Г-1			Ніна	Агінскія	Полацкі		Расія
Новае Падбярэзаўе, п. 72, Д-2			Полацк	дзярж.	Полацкі		Расія
Новае Прабужжа, в. 94, В-1		Новае Прабужжа	Горы	Сапегіны	Аршанскі	Магілёўская	Дрыбінскі
Новае Сяло, в. 108, В-2		Сяло	Спосава	шл.	Слонімскі	Брэсцкая	Пружанскі
Новае Сяло, в. 80, А-4			Александрыў	касцёл?	Аўмянскі		Літва
Новае Сяло, в. 83, А-4		Новае Сяло	Цяшыцьвічы	шл.	Полацкі	Віцебская	Шумілінскі
Новае Сяло, в. 84, Б-4		не існуе	Быкорын	Багамольцы	Віцебскі	Віцебская	Лёзненскі
Новае Сяло, в. 84, В-2		Навасёлкі	Смялянь	Сангушкі	Віцебскі	Віцебская	Сенненскі
Новае Сяло, в. 84, Г-3		Новае Сяло	Мажава	Вуйчык	Аршанскі	Віцебская	Аршанскі
Новае Сяло, м. 89, Д-3		Навасёлкі	Любча	Радзівілы	Новагародскі	Гродзенская	Навагрудскі
Новае Сяло, п. 91, А-3	Навасёлкі	да 1994 Новае Сяло	Будзенічы	шл.	Менскі	Мінская	Барысаўскі
Новае Сяло, в. 92, А-4		Новае Сяло	Талпыні	Сангушкі	Аршанскі	Віцебская	Талачынскі
Новае Сяло, в. 99, А-4		Новае Сяло	Нягневны	Радзівілы	Новагародскі	Гродзенская	Карэліцкі
Новае Сяло, в. 101, А-2		не існуе	Цытва	Асмалі	Менскі	Мінская	Пухавіцкі
Новае Хомінь, в. 85, Г-2		не існуе	Дуброўна	Сапегі	Аршанскі	Віцебская	Дуброўненскі
Новае Чарнаручча, в. 93, В-2	Малое Чарнаручча	Чарнаручча	Шклоў	Чартарыйскія	Аршанскі	Магілёўская	Шклоўскі
Новае Чарвячча, в. 117, Г-4			Любкавоў	Чарнецкія	Пінскі		Украіна
Новастарцы, м. 102, Г-2		Мінск	Тарбасевічы	вотчына	Рэчыцкі	Магілёўская	Бабруйскі
Новаявенскае, м. 77, Б-3			Невель	Радзівілы	Полацкі		Расія
Новая, в. 75, Б-4		Новае Сяло	Друя	Сапегі	Полацкі	Віцебская	Верхнядзвінскі
Новая, в. 75, В-3		Новае Сяло	Друя	Сапегі	Браслаўскі	Віцебская	Мёрскі
Новая, в. 78, А-4			Вележ	дзярж.	Віцебскі		Расія
Новая, в. 79, В-1			Вележ	дзярж.	Віцебскі		Расія
Новая, в. 108, В-1		Нанос	Пясі	шл.	Слонімскі	Брэсцкая	Пружанскі
Новая Алешня, м. 103, В-4		Новая Алешня	Юдыны	Юдыцкія	Рэчыцкі	Гомельская	Рагачоўскі
Новая Буда, м. 95, В-1			Соіна	шл.	Мсціслаўскі		Расія
Новая Вёсь, м. 74, Д-4		Новая Вёска	Лявялоль	шл.	Браслаўскі	Віцебская	Браслаўскі
Новая Вёсь, в. 75, Г-1		Новая	Пошча	Агінскія	Браслаўскі	Віцебская	Браслаўскі
Новая Вёсь, в. 82, Б-2		Новая Веска	Замошша	шл.	Аўмянскі	Віцебская	Дзісенскі
Новая Вёсь, в. 82, В-1		Новая Веска	Сітца	Бжастоўскія	Аўмянскі	Віцебская	Дзісенскі
Новая Вёсь, в. 86, Б-4			Гарадзіна	дзярж.	Гарадзенскі		Польшча
Новая Вёсь, в. 86, Д-4			Гарадзіна	дзярж.	Гарадзенскі		Польшча
Новая Вёсь, в. 92, А-1		Новае Сяло	Разцуны	касцёл	Аршанскі	Мінская	Барысаўскі
Новая Вёсь, в. 97, Б-4		Новае Сяло	Рось	Патоцкія	Вайсковскі	Гродзенская	Свіслацкі
Новая Вядрань, в. 83, В-3		Вялікая Вядрань	Чаюнкі	Лонаты	Полацкі	Віцебская	Чашніцкі
Новая Губа, м. 79, А-1			Вележ	дзярж.	Віцебскі		Расія
Новая Гуляшца, в. 113, Б-3		Новая Гусавіца	Уваравічы	дзярж.?	Рэчыцкі	Гомельская	Буда-Кашалёўскі
Новая Гута, в. 100, В-2		не існуе	Цялядзіны	беседыцкіцы	Новагародскі	Мінская	Капыльскі
Новая Дуброва, м. 85, Б-1		Новая Дуброва	Велешковічы	Багамольцы	Віцебскі	Віцебская	Лёзненскі
Новая Жосна, в. 81, В-4		не існуе	Жосна	шл.	Аўмянскі	Мінская	Мядзельскі
Новая Зямля, в. 85, Г-1		Новая Зямля	Дуброўна	Сапегі	Аршанскі	Віцебская	Дуброўненскі
Новая Ніва, в. 92, Д-1		Новая Ніва	Тумяні	мілейскі біскуп	Менскі	Мінская	Чэрвеньскі
Новая Руда, в. 87, Г-4		Новая Руда	Гарадзея	дзярж.	Гарадзенскі	Гродзенская	Гродзенскі
Новая Рудня, м. 81, Д-1		Новая Рудня	Дзякшыў	каралі	Аўмянскі	Гродзенская	Смаргонскі
Новая Рудня, к. 121, Б-3		Рудня	Міхалкі	шл.	Мазырскі	Гомельская	Мазырскі
Новая Тухінь, м. 85, Г-1		Новая Тухінь	Дуброўна	Сапегі	Аршанскі	Віцебская	Дуброўненскі
Новікава, в. 76, Г-3		Троцкае	Троцкае	праваслаўны архіепіскап	Полацкі	Віцебская	Полацкі
Новікава, в. 78, В-2		не існуе	Усвят	дзярж.	Віцебскі	Віцебская	Гарадоцкі
Новікі, п. 74, Д-3			Падзіна	шл.	Аўмянскі		Літва
Новікі, п. 75, А-3			Пустыня	Плятары	Полацкі		Латвія
Новікі, в. 75, Б-4			Пустыня	Плятары	Полацкі		Латвія
Новікі, п. 76, Б-3		не існуе	Зябкі	Глаўсі	Полацкі	Віцебская	Верхнядзвінскі
Новікі, п. 78, Г-1		не існуе	Езярышча	дзярж.	Віцебскі	Віцебская	Гарадоцкі
Новікі, п. 81, Г-3		Новікі	Рэчкі	дзярж.	Аўмянскі	Мінская	Мядзельскі
Новікі, в. 87, В-2			Вяўсея	Масальскія	Гарадзенскі		Літва
Новікі, в. 87, Г-2		Новікі	Валавяжоўцы	Валовічы	Гарадзенскі	Гродзенская	Гродзенскі
Новікі, в. 98, Д-1		Новікавічы	Хрыштонавічы	шл.	Вайсковскі	Гродзенская	Свіслацкі
Новікі, в. 113, В-4		у межы г. Гомель	Гомель	дзярж.	Рэчыцкі	Гомельская	Гомельскі
Новікі, в. 87, Б-1			Сялібы	дзярж.	Гарадзенскі		Польшча
Новікоў, п. 113, В-4		у межы г. Гомель	Гомель	дзярж.	Рэчыцкі	Гомельская	Гомельскі
Новікоўшчына, к. 80, Б-4				касцёл	Аўмянскі		Літва
Новы Быхаў, м. 103, В-3		Новы Быхаў	Новы Быхаў	Сапегі	Аршанскі	Магілёўская	Магілёўскі
Новы Вобрынь, м. 99, А-4	Вобрынька	не існуе	Мір	Радзівілы	Новагародскі	Гродзенская	Карэліцкі
Новы Грудзяй, м. 90, Б-2		Грудзяе	Грудзяй	шл.	Аўмянскі	Мінская	Мядзельскі
Новы Двор, в. 74, Г-4		не існуе	Новы Двор	шл.	Браслаўскі	Віцебская	Браслаўскі

Назвы населеных пунктаў, нумар старонкі і індэкс	Варыянты назваў паводле краінаў	Сучасныя назвы	Да якога маёнтка належала	Уладанне	Павет ВКЛ, краіна	Сучасная прыналежнасць	
						вобласць	раён, краіна
Новы Двор, в. 76, А-1		не існуе	Асвея	Гільзены	Полацкі	Віцебская	Верхнядзвінскі
Новы Двор, м. 87, Д-1	Белы Двор		Гарадна	дзяржк.	Гарадзенскі		Польшча
Новы Двор, а. 88, Б-3			Пятуры	шл.	Лідскі		Літва
Новы Двор, м. 88, Д-1		Новы Двор	Новы Двор	дзяржк.	Лідскі	Гродзенская	Шчучынскі
Новы Двор, м. 90, Б-2		Новы Двор	Крыжны	шл.	Менскі	Мінская	Валожынскі
Новы Двор, м. 90, В-4		Новы Двор	Новы Двор	Валадковічы	Менскі	Мінская	Мінскі
Новы Двор, а. 90, Д-4		Новы Двор	Новы Двор	Валадковічы	Менскі	Мінская	Мінскі
Новы Двор, м. 91, Д-1		Новы Двор	Каралінавічы	шл.	Менскі	Мінская	Мінскі
Новы Двор, в. 96, Д-4			Забудавіў	Радзівіліы	Гарадзенскі		Польшча
Новы Двор, в. 97, Б-3		Навасёлкі	Аспешкішкі	Масальскія	Гарадзенскі	Гродзенская	Бераставіцкі
Новы Двор, в. 100, В-1	Горны Гарадзей	Новая Вёска	Мір	Радзівіліы	Новагародскі	Мінская	Слабодскі
Новы Двор, в. 100, Д-4		Новы Двор	Слуцк	Радзівіліы	Новагародскі	Мінская	Слуцкі
Новы Двор, а. 101, Д-1		Навагародак	Слуцк	Радзівіліы	Новагародскі	Мінская	Слуцкі
Новы Двор, м. 107, А-3		Новы Двор	Мсцібаў	дзяржк.	Вайкавіскі	Гродзенская	Свіслацкі
Новы Двор, а. 108, Д-4		Новы Двор	Новы Двор	пінскі уніцкі епіскап	Пінскі	Брэсцкая	Пінскі
Новы Двор, в. 109, Г-2		Новы Двор	Новы Двор	базыльняны	Пінскі	Брэсцкая	Пінскі
Новы Дзмідзін, в. 95, Д-2		Новы Дзвідзін	Штоўка	шл.	Мсціслаўскі	Магілёўская	Клімавіцкі
Новы Кручыц, в. 114, Г-2		Новы Кручыц	Гомель	дзяржк.	Рэчыцкі	Гомельская	Добрушскі
Новы Мядзел, м. 81, Б-3		Мядзел	Мядзел	дзяржк.	Аршанскі	Мінская	Мядзельскі
Новы Пыхан, в. 112, Б-4		Пыханы	Данілавічы	дзяржк.	Рэчыцкі	Гомельская	Веткаўскі
Новы Стан, в. 95, В-1			Сёна	шл.	Мсціслаўскі		Расія
Новы Стан, в. 95, Д-3			Шумены	шл.	Мсціслаўскі		Расія
Новыя Ватцы, в. 83, В-4		не існуе	Вядзянц	віленскі кашталян	Віцебскі	Віцебская	Сенненскі
Новыя Габы, в. 81, В-4		Новыя Габы	Цвірадзвор	Аскеры?	Аршанскі	Мінская	Мядзельскі
Новыя Ганчы, в. 91, Д-1	Вялікая Ганеча	Вялікія Ганчы	Новыя Ганчы	шл.	Менскі	Мінская	Лагойскі
Новыя Германавічы, в. 75, Д-4		Германавічы	Германавічы	Гільзены	Браслаўскі	Віцебская	Шаркаўшчынскі
Новыя Грамыні, в. 114, Б-2		не існуе	Старыя Грамыні		Рэчыцкі	Гомельская	Веткаўскі
Новыя Дарот, м. 101, Д-4		Новы Дарот	Дарот	Радзівіліы	Новагародскі	Мінская	Стаўбцоўскі
Новыя Дзікоўчы, а. 118, А-3		Малыя Дзікоўцы	Новыя Дзікоўчы	шл.	Пінскі	Брэсцкая	Пінскі
Новыя Заборчыні, в. 72, Д-3			Полацк	дзяржк.	Полацкі	Віцебская	Расія
Новыя Іваскі, в. 114, Г-2	Новыя Іваскі	Іваскі	Гомель	дзяржк.	Рэчыцкі	Гомельская	Добрушскі
Новыя Яцінічавічы, в. 112, В-1		Малыя Яцінічавічы	Яцінічавічы	шл.	Мазырскі	Гомельская	Калінкавіцкі
Новыя Нетнавічы, в. 92, Б-1		Вялікія Нетнавічы	Барысаў	дзяржк.	Аршанскі	Мінская	Вярхоўскі
Новыя Нівы, в. 78, Д-1		не існуе	Пуцілава	Пацеі	Віцебскі	Віцебская	Гарадоцкі
Новыя Олекы, в. 93, Б-4		Малыя Алекы	Колеса	Радзівіліы	Аршанскі	Магілёўская	Шклоўскі
Новыя Фальчы, в. 101, Г-4	Нонна Хвалны	Новыя Фальчы	Фальчы	Радзівіліы	Новагародскі	Мінская	Стаўбцоўскі
Новыя Цярэшкавічы, в. 113, Д-4		Новыя Цярэшкавічы	Цярэшкавічы	шл.	Рэчыцкі	Гомельская	Гомельскі
Новыя Чудзяны, в. 104, Б-4		да 1990 чудзяны	Чудзяны	дзяржк.	Мсціслаўскі	Магілёўская	Чэрыкаўскі
Новыя Юрэвічы, в. 114, Д-4			Гомель	дзяржк.	Рэчыцкі		Расія
Ноўнікі, в. 77, Б-2		Ножніцы	Крошын	дзяржк.	Полацкі	Віцебская	Расонскі
Номкі, в. 97, Б-2			Гарадна	дзяржк.	Гарадзенскі		Польшча
Норкаўшчына, в. 104, Д-1	Юркаўшчына	Норкаўшчына	Лукі	дзяржк. (лен)	Рэчыцкі	Гомельская	Карміянскі
Норкіна Слабада, в. 105, Б-1		Норкіна	Воласі	шл.	Мсціслаўскі	Магілёўская	Касцюковіцкі
Носаў, в. 106, Д-1					Каралеўства Польскае	Польшча	Польшча
Носевічы, в. 90, В-1		Носавічы	Валожын	Чартарыйскія	Аршанскі	Мінская	Валожынскі
Носкава, в. 77, Б-3			Невель	Радзівіліы	Полацкі		Расія
Носкава, в. 84, Б-2		не існуе	Астроўна	Пацеі	Віцебскі	Віцебская	Сенненскі
Норе, в. 79, В-2		Велік	Велік	дзяржк.	Віцебскі		Расія
Нудзічы, в. 122, В-3	Нудзічы	Брагін	Рэйца?		Каралеўства Польскае	Гомельская	Брагінскі
Нулягава, в. 99, Г-4	Нялезава	Сноў	шл.		Новагародскі	Мінская	Слуцкі
Нуравы, в. 74, Г-4	Нурчны	Нуркавічы	дзяржк.		Браслаўскі	Віцебская	Браслаўскі
Нуравецы, в. 74, В-4		Нуркавічы	дзяржк.		Браслаўскі	Віцебская	Браслаўскі
Нурчыч, в. 106, Б-2		Нурчыч	шл.		Берасцейскі		Польшча
Нурэц, м. 106, Б-2					Каралеўства Польскае		Польшча
Нурэц, в. 106, В-2			Нурэц	шл.	Берасцейскі		Польшча
Нялі, в. 106, Д-3	Нэлля	Нэлля	Нэлля	ваўты	Берасцейскі	Брэсцкая	Брэсцкі
Нялі, в. 106, Д-3			Нэлля	шл.	Берасцейскі		Польшча
Нюса, в. 78, А-2			Нюсель	Радзівіліы	Полацкі	Нюсы	Расія
Нябышын, в. 82, Г-1		Нябышына	Мільча	Агінскія	Аршанскі	Мінская	Вілейскі
Нябышына, в. 82, Г-2		Нябышына	Нябышына	шл.	Аршанскі	Віцебская	Дубровенскі
Нявядва, в. 72, Д-3			Нявядва	дзяржк.	Полацкі		Расія
Нявядва, пг. 72, Д-3			Нявядва	царква	Полацкі		Расія
Няволіны, в. 100, А-3		Няволіны	Койданаў	Радзівіліы	Менскі	Мінская	Дзяржынскі
Нявоцава, в. 76, В-2		Нявоцава	Вялікія	дамініканцы	Полацкі	Віцебская	Верхнядзвінскі
Нявоцавічы, в. 81, Г-1		Нявоцавічы	Шаматоўшчына	Сулістроўскія	Аршанскі	Мінская	Мядзельскі
Нявоцяйкі, в. 73, Г-3	Шрамы		Дзядзіна	Гільзены	Полацкі		Расія
Нявярэці, в. 80, А-4			Камарова	шл.	Аршанскі		Літва
Нявяры, в. 81, Г-4	Нявярава	Нявяры	Якушава	Аскеры?	Аршанскі	Мінская	Мядзельскі
Нявяэд, в. 88, Д-2	Нявяша	не існуе	Нявяша	шл.	Лідскі	Гродзенская	Шчучынскі
Нявяэкі, в. 84, Б-2		не існуе	Обаль	Лускены	Віцебскі	Віцебская	Сенненскі
Нявяэцы, в. 100, Д-3		не існуе	Навязды	Слуцк	Радзівіліы	Новагародскі	Мінская	Слуцкі
Нягневны, в. 99, А-3		Старыя Нягневны	Нягневны	Радзівіліы	Новагародскі	Гродзенская	Навагрудскі
Нягневны, м. 99, А-3		Нягневны	Нягневны	Радзівіліы	Новагародскі	Гродзенская	Навагрудскі
Надведзава, в. 77, А-3			Тапарні	Гільзены	Полацкі		Расія
Надзеркава, в. 72, Г-2			Полацк	царква	Полацкі		Расія
Надзеждзічы, м. 99, Д-4		Мядзведзічы	Мядзведзічы	віленскі біскуп	Новагародскі	Брэсцкая	Лідскі
Надзеждзічы, в. 82, Б-2		Мядзведзіна	Свіла	кармеліты	Полацкі	Віцебская	Лёзненскі
Надзеяцце, в. 99, Д-1		не існуе	Надзеяцце	шл.	Вайкавіскі	Гродзенская	Свіслацкі
Надзюпін, в. 102, І-4		не існуе	Бабруйск	дзяржк.	Рэчыцкі	Магілёўская	Кіраўскі
Надсцяна, в. 90, Д-3		Надсцянка	Магілёў	дзяржк.	Аршанскі	Магілёўская	Магілёўскі
Надружна, в. 77, В-2	Надружная	Надружна	Отна	дзяржк.	Полацкі	Віцебская	Полацкі
Надружна, в. 77, В-2		не існуе	Трошанены	ваўты	Полацкі	Віцебская	Полацкі
Надружна, в. 77, Г-2	Надружная	не існуе	Дварэні	шл.	Полацкі	Віцебская	Полацкі
Навабудзіны, в. 97, Д-3		Навабудзіны	Свіслач	Тышкевічы	Вайкавіскі	Гродзенская	Свіслацкі
Навакаляцы, м. 99, Б-2		Навакаляцы	Мірагляны	Нешчарэцкія?	Новагародскі	Гродзенская	Навагрудскі
Навакляне, в. 98, Д-2		Навакляны	Клімавічы	дзяржк.	Мсціслаўскі	Магілёўская	Клімавіцкі
Навакляне, в. 111, А-4		Навакляны	Бабруйск	дзяржк.	Рэчыцкі	Магілёўская	Слуцкі
Навакладава, в. 84, Д-1		Навакладава	Навакладава	Сангушкі	Аршанскі	Віцебская	Талачынскі
Навадачыны, в. 90, В-4		Навадачны	Восава	Валадковічы	Менскі	Мінская	Мінскі
Навадачыны, в. 90, Г-4		Навадачны	Восаў	Валадковічы	Менскі	Мінская	Мінскі
Навюбы, в. 87, Б-3			Лейпуны	віленскі біскуп	Гарадзенскі		Літва
Навяйцы, в. 97, А-2		Навяйцы	Гарадзя	дзяржк.	Гарадзенскі	Гродзенская	Гродзенскі
Навяпяны, м. 80, Б-1			Намоніцы		Віленскі		Літва
Навядгі, в. 107, А-1		Навяржына	Берасце	дзяржк.	Берасцейскі	Гродзенская	Свіслацкі
Навядкі, м. 106, Г-2					Каралеўства Польскае		Польшча
Навкі, в. 103, Б-1		Навкі	Быхаў	Сапегі	Рэчыцкі	Магілёўская	Кіраўскі
Навкі, в. 114, А-1	Навкоўны, Вялікія Навкі	Вялікія Навкі	Навкі	дзяржк.	Рэчыцкі	Гомельская	Веткаўскі
Навкі, в. 114, А-2	Малыя Навкі	Малыя Навкі	Навкі	дзяржк.	Рэчыцкі	Гомельская	Веткаўскі
Навкоцкі, в. 98, Б-4		Навкоцкія	Здзяцел	Радзівіліы	Слонімскі	Гродзенская	Дзятлаўскі
Навкоцкі, в. 107, Б-3		Навкоцкія	Відна	шл.	Берасцейскі	Брэсцкая	Пружанскі
Навойта, м. 84, Г-1		Навойта	Навойта	Сангушкі	Віцебскі	Віцебская	Сенненскі
Навальня, в. 104, Б-2		не існуе	Пралойск	дзяржк.	Рэчыцкі	Магілёўская	Слаўгарадскі
Навальні, в. 76, Б-2		не існуе	Асвея	Гільзены	Полацкі	Віцебская	Верхнядзвінскі
Навальні, в. 78, В-1		не існуе	Езярмына	дзяржк.	Віцебскі	Віцебская	Гарадоцкі
Навадзяны, в. 98, Б-4		Навадзяны	Рудзянішчына	Шчыты	Слонімскі	Гродзенская	Дзятлаўскі
Навькаў, в. 89, Д-3		Навькава	Ніньківу	касцёл	Новагародскі	Гродзенская	Навагрудскі
Навькоўчы, в. 118, Б-3	Навькоўны		Ніньковічы		Пінскі		Украіна
Навадзяны, в. 75, А-4	Прошкава		Навадзяны	ваўты	Полацкі		Расія
Награзка, в. 88, Д-1		не існуе	Награзка	шл.	Лідскі	Гродзенская	Шчучынскі
Нагрэжкі, в. 75, Д-4		не існуе	Шаркаўшчына	Лапацінскія	Браслаўскі	Віцебская	Шаркаўшчынскі
Нагража, в. 103, Б-3		Награж	Быхаў	Сапегі	Аршанскі	Магілёўская	Быхаўскі
Нагровы, в. 87, В-3			Лыжкі	дамініканы	Троцкі		Літва
Нагровы, в. 89, В-4		Нягровы	Славянск	шл.	Аршанскі	Мінская	Валожынскі
Нагрокі, а. 93, А-2		не існуе	Водзічы	шл.	Аршанскі	Віцебская	Аршанскі
Нягрокі, а. 93, Г-1		не існуе	Бальчыны	Агінскія	Аршанскі	Магілёўская	Бялыніцкі
Нягрокі, а. 93, Г-1		Нягрокі	Нягрокі	шл.	Аршанскі	Магілёўская	Бялыніцкі
Нягрокі, в. 97, А-1			Нягрокі	Гародня	Гарадзенскі		Польшча
Нягрокі, в. 89, Б-4		Нягрокі	Нягрокі	шл.	Аршанскі	Гродзенская	Смаргонскі
Нягчай, в. 91, Д-3	Нягчаі		злілася з в. Карпілайкі	Ігумен	віленскі біскуп	Мінская	Чэрвеньскі
Нягрэйцы, в. 84, Г-2	Нягрэйца	Нягрэйца	Смаленны	Сангушкі	Аршанскі	Віцебская	Сенненскі
Нягрэйцы, в. 84, Д-1		Нягрэйца	Нягрэйца	дамініканы	Аршанскі	Віцебская	Сенненскі
Насвік, г. 100, Г-1		Нясвік	Нясвіж	Радзівіліы	Новагародскі	Мінская	Нясвіжскі
Насата, в. 102, Б-3		Насата	Насата	Вежавіцкіцы	Аршанскі	Магілёўская	Клічаўскі
Насілаўцы, в. 98, А-4	Насілаўцы	Насілавічы	Белыя	Радзівіліы	Слонімскі	Гродзенская	Дзятлаўскі
Настаевічы, в. 91, А-1		Вялікія Настаевічы	Настаевічы	шл	Менскі	Мінская	Лагойскі

Назвы населеных пунктаў, нумар старонкі і індэкс	Варыянты назваў папоўні крыніц	Сучасныя назвы	Да якога маёнтка належала	Уладанне	Павет ВКЛ, краіна	Сучасная прыналежнасць:	
						вобласць	раён, краіна
Нястанавы, в. 91, А-1		Малыя Нястанавічы	Нястанавічы	шл.	Менскі	Мінская	Лагойскі
Нястанавы, в. 112, В-1		Нястанавічы	Нястанавічы	дзярж.	Мазырскі	Гомельская	Акцябрскі
Нястанцкі, в. 80, Г-6		Нястанцкі	Нястанцкі	Свяцішкі і інш.	Ашмянскі	Гродзенская	Смаргонскі
Нястанцкі, м. 80, Г-6		Нястанцкі	Нястанцкі	касцёл	Ашмянскі	Гродзенская	Смаргонскі
Нясцяркі, в. 81, Д-3		Нясцяркі	Рабуль	барнардзінкі	Ашмянскі	Мінская	Вілейскі
Нясцяркі, в. 90, А-3		Нясцяркі	Ілія	Салагубы	Менскі	Мінская	Вілейскі
Нятупа, сял. 97, В-2			Нятупа	шл.	Гарадзенскі		Расія
Нявузацце, в. 85, В-2			Любавічы	Аглінскі і Друскі-Любоцкі	Аршанскі		Расія
Нявінны, в. 75, А-4			Нявінны	Салеті	Полацкі		Латвія
Нефёдава, в. 72, Г-4	Нифедъева	Нифёдзьева	Полацк	дзярж.	Полацкі		Расія
Нехады, в. 81, Д-1	Нехавѣтки	Нафды	Жодзішкі	взуты	Ашмянскі	Гродзенская	Смаргонскі
Нехаеткі, в. 89, В-2		Нехаўцы	Трабы	дзярж.	Аршанскі	Гродзенская	Іўеўскі
Нехнавічы, в. 106, Г-4		Нанавічы	Чарнаўрыцы	Радзівілы	Берасцейскі	Брэсцкая	Брэсцкі
Нещет, в. 88, Г-4		Нещэт	Дубровіца	жаночы біскуп	Лідскі	Гродзенская	Лідскі
Нещет, в. 88, Д-4		Нещэт	Нещэт	шл.	Лідскі	Гродзенская	Лідскі
Нещет, в. 97, Б-4	Нясеч	Нясены	Нещэт	шл.	Гарадзенскі	Гродзенская	Гродзенскі
Нещет, в. 115, В-3					Берасцейскі		Польшча
Нечай, в. 84, А-3	Нечаі	не існуе	Нечай	праваслаўны архіепіскап	Віцебскі	Віцебская	Віцебскі
Нечаглава, в. 118, Б-4	Нечаглі, Нящчаглу	Нячаглава	Нечаглава	Салеті	Пінскі	Брэсцкая	Столінскі
Нечорск, в. 73, Г-4	Нечорцы	Артоўны	Полацк	шл.	Полацкі		Расія
Обаль, в. 77, В-3		Обаль	Обаль	дзярж.	Віцебскі	Віцебская	Гарадокскі
Обаль, в. 77, Д-2		Обаль	Обаль	взуты	Полацкі	Віцебская	Шумілінскі
Обаль, в. 84, В-2		Новая Обаль	Обаль	Лускіны	Віцебскі	Віцебская	Сенненскі
Обаль, в. 84, В-2	Обаль Толецкае	Обаль	Обаль	Свяцішкі	Віцебскі	Віцебская	Сенненскі
Обач, в. 107, В-4		Алуцна	Алуцна	дзярж.	Берасцейскі	Брэсцкая	Пружанскі
Обач, в. 83, Д-1		Вобча	Кернсаў	дзярж.	Аршанскі	Мінская	Барысаўскі
Обач, в. 107, Д-2		Вобча	Гарбаславічы	взуты	Рэчыцкі	Магілёўская	Бабруйскі
Обчын, в. 110, А-4	Обчына	Вобчын	Слуцк	Радзівіпы	Новагародскі	Мінская	Любанскі
Одрэна, в. 85, В-1			Любавічы	Аглінскі і Друскі-Любоцкі	Аршанскі		Расія
Ошкін, в. 116, А-1			Ошкін	касцёл	Берасцейскі		Польшча
Олеш, м. 86, Б-2					Каралеўства Прускае		Польшча
Оптуш, в. 116, В-2		Оптуш	Берасце	дзярж.	Берасцейскі	Брэсцкая	Маларыцкі
Олыа, в. 85, Г-2			Любавічы	Аглінскі і Друскі-Любоцкі	Аршанскі		Расія
Олынёў, в. 84, А-1		не існуе	Бянеўлына	шл.	Віцебскі	Віцебская	Шумілінскі
Олыка, в. 88, Д-4		Вялікае Волькава	Олыка	шл.	Лідскі	Гродзенская	Лідскі
Олынёў, в. 88, Д-4	Олышава	Волькава	Олыцаў	шл.	Лідскі	Гродзенская	Лідскі
Омяляны, в. 101, В-2		Вомеляны	Навасёлкі	шл.	Менскі	Мінская	Пухавіцкі
Омняліны, в. 99, В-2		Амняліны	Завозр'е	дамініканцы	Новагародскі	Брэсцкая	Баранавіцкі
Омут, в. 118, Б-1			Омут	дзярж.	Пінскі		Украіна
Опаль, в. 108, Г-3		Опаль	Опаль	Аглінскі	Пінскі	Брэсцкая	Іванаўскі
Опаль, в. 115, В-3	Апаля		Опаль	Серакорскія	Берасцейскі		Польшча
Опалеці, в. 75, Б-3	Опоя	Опалеі 1	Брасла'ў	дзярж.	Браслаўскі	Віцебская	Браслаўскі
Опса, м. 75, Г-1		Опса	Опса	дзярж.	Браслаўскі	Віцебская	Браслаўскі
Ордзеж, в. 84, Б-4		Ордзеж	Добрына	Гуркі	Віцебскі	Віцебская	Лепельскі
Орлі, в. 86, В-3		Орлі	Борна	дзярж.	Лідскі	Гродзенская	Воранаўскі
Орлі, м. 98, Б-3	Орлоў	Орлі	Орлі	Радзівіпы	Лідскі	Гродзенская	Шчучынскі
Орлы, в. 106, Г-2		Орлі	Яцаў	жаночы капітул	Берасцейскі	Брэсцкая	Кобрынскі
Орля, м. 106, А-3					Каралеўства Польскае		Польшча
Орцыль, в. 115, А-4	Орцыль Каралеўскі, Орцелеў		Берасце	дзярж.	Берасцейскі		Польшча
Орча, в. 102, Б-1	Орчак	Орча	Халуі	Завішы	Мінскі	Магілёўская	Асіповіцкі
Орша, г. 84, Д-4		Орша	Орша	дзярж.	Аршанскі	Віцебская	Аршанскі
Осава, в. 75, Д-1					Расійская імперыя		Расія
Осўчы, в. 117, А-4	Оусьціна	Осўчы	Пляшч	шл.	Пінскі	Брэсцкая	Іванаўскі
Оцюнічы, в. 81, Б-2		Оцюнічы	Оцюнічы	Хвяткевіч	Ашмянскі	Віцебская	Пастаўскі
П'янкава, в. 94, А-1		Яшкі (да 1959 П'янкава)	Горні	Салагубы	Аршанскі	Магілёўская	Горацкі
Пабераж, в. 74, Г-2	Пабэр'е		Пабераж	жаночы біскуп	Браслаўскі		Літва
Пабераў, в. 98, В-1		не існуе	Пабераў	шл.	Вяўкавыскі	Гродзенская	Мастоўскі
Пабэр'е, в. 77, Б-4			Ельмянка	дзярж.	Віцебскі		Расія
Пабобаўшчы, в. 101, В-4		Пабобкавічы	Прагаласкі	Радзівіпы	Новагародскі	Магілёўская	Асіповіцкі
Пабобкавічы, в. 102, Г-2		Пабобкавічы	Панюшавічы	касцёл	Рэчыцкі	Магілёўская	Бабруйскі
Пабобкавічы, в. 102, Г-2		Саломонка	Панюшавічы	касцёл	Рэчыцкі	Магілёўская	Бабруйскі
Пабоўт, в. 89, Г-2	Пабол	Вішкінаі	Пабоўт	дзярж.	Ашмянскі	Гродзенская	Іўеўскі
Пабор'е, м. 99, Д-1		Пагор'е	Дзятковічы	базыльяны	Слонімскі	Брэсцкая	Івацэвіцкі
Пабудзіх, м. 80, Б-2			Пабудзі	шл.	Ашмянскі		Літва
Пабух, в. 114, Б-1		не існуе	Хальч	Халецкія	Рэчыцкі	Гомельская	Акцябрскі
Пабудзішчына, в. 82, Б-2		Пабудзішчына	Порплішча	Радзівіпы	Ашмянскі	Віцебская	Докшыцкі
Пабудзішчына, в. 84, А-2		Пабудзішчына	Мядзялінка	шл.	Віцебскі	Віцебская	Віцебскі
Павазны, в. 88, Д-3		не існуе	Лебядка	ляхі	Лідскі	Гродзенская	Лідскі
Павазны-Дуж, в. 110, Б-2		Павазны-Дуж	Слуцк	Радзівіпы	Новагародскі	Мінская	Салігорскі
Павелкі, в. 87, В-2			Вайсея	Масальскія	Гарадзенскі		Літва
Павелні, в. 97, Б-1			Горадна	дзярж.	Гарадзенскі		Польшча
Павідзінаі, в. 89, Б-2			Суботнікі	Радзівіпы	Ашмянскі		Літва
Павінаўцы, в. 88, В-3		Павінянцы	Салаўшкі	Тышкевічы	Лідскі	Гродзенская	Воранаўскі
Павінаўцы, в. 88, В-4		Павінянцы	Гарадна	Тышкевічы	Лідскі	Гродзенская	Воранаўскі
Павіпіцы, в. 74, Д-3			Павіпіцы	шл.	Ашмянскі		Літва
Павісокі, в. 87, В-2			Вайсея	Масальскія	Гарадзенскі		Літва
Павіцы, в. 117, А-1		Павіцы	Расна	дзярж.	Каралеўства Польскае	Брэсцкая	Кобрынскі
Паўзлле, в. 83, А-2	Панулі	Паўзлле	Панулле	шл.	Полацкі	Віцебская	Ушацкі
Паўзлле, в. 83, В-2		Паўзлле	Панулле	шл.	Полацкі	Віцебская	Чашніцкі
Паўусе, з. 90, Д-3		Паўусе	Паўусе	шл.	Менскі	Мінская	Дзяржынскі
Паяміёўка, в. 80, В-3					Ашмянскі	Літва	
Паяміы, в. 88, А-3		Паяміы	Адамяны	дзярж.	Ашмянскі	Гродзенская	Ашмянскі
Паяміцкі, з. 75, В-1		Паяміцкі	Браслаў	дзярж.	Браслаўскі	Віцебская	Браслаўскі
Паяміонка, в. 90, Д-4		Паяміонка	Кобыльнікі	Радзівіпы	Менскі	Мінская	Дзяржынскі
Паяміуюк, в. 76, Г-2		зліпаэа з в. Лпанты	Паяміукі	Жабы	Полацкі	Віцебская	Міёрскі
Памарозна, з. 99, Б-2					Тарскі		Літва
Паяміцкі, в. 75, В-4	Паяміе	Паяміцкі	Друя	Салеті	Браслаўскі	Віцебская	Міёрскі
Пагаяміы, в. 89, В-2			Дзевянюкі	взуты	Ашмянскі		Літва
Пагайцкі, в. 92, Б-1		Пагаздзянка	Барысаў	дзярж.	Аршанскі	Мінская	Барысаўскі
Пагаяміа, в. 97, А-1			Горадна	дзярж.	Гарадзенскі		Польшча
Пагаяцы, в. 112, Б-2		Пагонцы	Бабруйск	дзярж.	Рэчыцкі	Гомельская	Светлагорскі
Пагараны, в. 97, А-1			Залоссе	барнардзінкі	Гарадзенскі		Польшча
Пагараны, в. 97, А-3		Верхнія Пагараны	Горадна	дзярж.	Гарадзенскі	Гродзенская	Гродзенскі
Пагараны, в. 98, В-1	Пагараны	Пагараны	Плюсна	шл.	Вяўкавыскі	Гродзенская	Вяўкавыскі
Пагарцы, в. 81, Б-3		Пагарцы	Манчанкі	жаночы капітул	Ашмянскі	Віцебская	Пастаўскі
Пагары, в. 79, Б-2	Пагарапае		Велюк	дзярж.	Віцебскі		Расія
Пагарэлае, в. 79, Г-1			Чопі	касцёл	Віцебскі		Расія
Пагарэлае, в. 83, Д-1		Пагарэлае	Мюрын	дамініканцы	Аршанскі	Мінская	Барысаўскі
Пагарэлае, к. 100, В-2		Пагарэлае	Нюрэк	Радзівіпы	Новагародскі	Мінская	Слабодскі
Пагарэлае, к. 102, Б-1		Пагарэлае	Пагарэлае	жаночы капітул	Менскі	Магілёўская	Асіповіцкі
Пагарэлае, в. 115, В-4			Вішніца	Салеті	Берасцейскі		Польшча
Пагарэлцы, в. 77, Д-4		не існуе	Зарожжа	Лускіны	Віцебскі	Віцебскі	Віцебскі
Пагарэлка, в. 90, Г-1	Пагарэлкі	Пагарэлка	Іванец	Салагубы	Менскі	Мінская	Валожынскі
Пагарэлка, в. 110, Б-4		Пагарэлка	Слуцк	Радзівіпы	Новагародскі	Мінская	Любанскі
Пагарэлае, в. 77, Б-3			Тарантова	Гільзоны	Полацкі		Расія
Пагарэлае, в. 78, А-3	Пагарэлля		Невель	Радзівіпы	Полацкі		Расія
Пагарэлае, к. 78, Б-4			Велюк	дзярж.	Віцебскі		Расія
Пагарэлцы, в. 76, Б-3		не існуе	Клясцішы	дзярж.	Полацкі	Віцебская	Расонскі
Пагарэлцы, в. 86, Б-4			Пагарэлцы		Гарадзенскі		Польшча
Пагарэлцы, в. 91, В-1	Пагарэлец	да 1977 Пагарэлцы	Прылепы	унукі мітрапаліта	Менскі	Мінская	Смалявіцкі
Пагарэлышчына, в. 81, Д-2		Пагарэлышчына	Войстам	шл.	Ашмянскі	Гродзенская	Смаргонскі
Пагарэлышчына, в. 89, Б-4	Пагарэлыны	Пагарэлышчына	Забярэзе	шл.	Ашмянскі	Мінская	Вілейскі
Пагарэе, в. 89, В-2		да 1980 Пагарэе	Суботнікі	Радзівіпы	Ашмянскі	Гродзенская	Іўеўскі
Пагаздзя, в. 85, Д-1	Пагадзіна	Пагаздзянка	Дубруўна	Салеті	Аршанскі	Віцебская	Дубровенскі
Пагоні, в. 89, Б-1			Гелюні	взуты	Ашмянскі		Літва
Пагор'е, в. 99, А-3	Пагор'е		Калышцы	Храптовічы	Новагародскі	Гродзенская	Карэліцкі
Пагост, в. 73, Г-1			Невель	Радзівіпы	Полацкі		Расія
Пагост, м. 75, Г-3	Ноям Пагост		Пагост	Салеті	Браслаўскі	Віцебская	Міёрскі
Пагост, в. 76, В-2	не існуе		Пагост	шл.	Полацкі	Віцебская	Мёрскі-падзвінскі
Пагост, в. 82, Д-1	Пагост		Дзуґінаў	Кімінскі	Ашмянскі	Мінская	Вілейскі
Пагост, в. 84, Д-3	Пагост		Лазмянка	взуты	Аршанскі	Віцебская	Аршанскі
Пагост, м. 92, Д-2	Пагост		Любашаны	дзярж.	Аршанскі	Мінская	Барысаўскі
Пагост, в. 102, Д-1	Пагост		Глуск	Радзівіпы	Новагародскі	Магілёўская	Глускі
Пагост, м. 109, Г-2	Пагост		Пагост	Друцкі-Любецкі	Пінскі	Брэсцкая	Пінскі
Пагост, в. 110, А-3	Пагост 2		Слуцк	Радзівіпы	Новагародскі	Мінская	Салігорскі

Назвы населеных пунктаў, нумар старонкі і індэкс	Варыянты назваў паводле крыніц	Сучасныя назвы	Да якога маёнтка належала	Уладанне	Пакет ВКЛ, краіна	Сучасная прыналежнасць	
						вобласць	раён, краіна
Пагост, м. 110, А-3		Пагост 1	Слуцк	Радзівілы	Новагародскі	Мінская	Слуцкі
Пагост, м. 118, Б-2	Пагост Зарэчны		Пагост		Пінскі		Украіна
Пагост, в. 120, А-2		Пагост	Тураў	Салагубы?	Пінскі	Гомельская	Жыткавіцкі
Пагосцік, в. 84, Д-3		Пагосцік	Рэскі Сялец	Храптовічы	Аршанскі	Віцебская	Аршанскі
Пагосцішча, в. 84, Б-4	Пагошына	Пагосцішча	Пагосцішча	Радзівілы	Віцебскі	Віцебская	Лёзненскі
Пагрыбішча, в. 90, А-4		Пагрыбішча	Ілін	Салагубы	Мінскі	Мінская	Вілейскі
Пагубяцішы, в. 106, Г-3		Пагубяцішы	Войчын	Чартарыйскія	Берасцейскі	Брэсцкая	Брэсцкі
Пагуляйка, в. 85, Г-2			Гвярлякі	н.вл.	Мсціслаўскі		Расіі
Пагуляй, а. 101, А-1	Пагулянкі	Пагуляйка	Грабянь	Радзівілы	Мінскі	Мінская	Пухавіцкі
Пагурбы, з. 74, Г-3			Відзішы	шл.	Аўмянскі		Літва
Падабудайка, в. 77, А-1		но існуе	Слабада	дамініканцы	Полацкі	Віцебская	Расонскі
Падазерацы, в. 76, Д-2		не існуе	Гарадзея	шл.	Полацкі	Віцебская	Мёрскі
Падазер'е, в. 76, Г-4		не існуе	Арцёмкавічы	дзярж. (лен)	Полацкі	Віцебская	Полацк
Падазер'е, в. 83, А-4		не існуе	Падазер'е	шл.	Віцебскі	Віцебская	Шумілінскі
Падазерцішча, в. 76, В-3		Падазеры	Бярэжкевічы	Гласкі	Полацкі	Віцебская	Полацкі
Падазеркавы, в. 97, Г-2			Ялюўка	дзярж.	Вайвадскі		Польшча
Падаіві, в. 84, Б-1	Падаяві	Падаяві	Сорэжыцы	яловічкі біскуп	Віцебскі	Віцебская	Бешанковіцкі
Падаюр'е, в. 89, Е-2		Падаюр'е	Сурэвіцкае	епіскап	Аўмянскі	Гродзенская	Мураўлі
Падаліца, в. 83, Б-2		Падаліцы	Падаліца	Корсакі	Полацкі	Віцебская	Лепельскі
Падаляны, в. 83, Д-2		Падалец	Мокрын	дамініканцы	Аршанскі	Мінская	Крупскі
Падаляны, в. 51, Б-2		Падаляны	Чышэрцы	шл.	Аўмянскі	Віцебская	Пастаўскі
Падарожжа, в. 73, В-4			Яблянец	шл.	Полацкі		Расіян
Падарэскі, в. 98, Д-1		Падарэск	Канюх	дзярж.	Вайвадскі	Гродзенская	Вайвадскі
Падары, в. 76, Б-4		не існуе	Арцёмкавічы	дзярж. (лен)	Полацкі	Віцебская	Полацкі
Падарэскае, в. 101, Г-2		Пяружэскае	Слуцк	Радзівілы	Мінскі	Мінская	Старадарожскі
Падбалішшо, в. 96, В-2		Падбалоцце	Краменіцы	брытві	Вайвадскі	Гродзенская	Зэльвенскі
Падбалошшо, в. 109, Д-1		Падбалошшо	Падгаяшчы	кашты	Пінскі	Брэсцкая	Пінскі
Падбарэўка, в. 59, Д-3		Падбарэўка	Лявашы	Масальскія	Новагародскі	Брэсцкая	Ляхавіцкі
Падбела, а. 107, В-1		Падбела	Падбела	шл.	Берасцейскі	Брэсцкая	Камянецкі
Падбор'е, в. 88, Б-3		Падбор'е	Падбор'е	шл.	Лідскі		Літва
Падбор'е, н. 106, В-3		Падбур'е	Капыны	Хадзевічы	Берасцейскі	Брэсцкая	Камянецкі
Падборнічы, н. 78, В-2	Падборавцы	но існуе	Усвят	дзярж.	Віцебскі	Віцебская	Гарадоцкі
Падбрадзянны, в. 107, В-1		Падбрадзяны 1	Камянюц	дзярж.	Берасцейскі	Брэсцкая	Камянецкі
Падбрусце, з. 83, Г-1		не існуе	Сяяда	Жабы	Аршанскі	Віцебская	Лепельскі
Падбуры, в. 107, Г-3	Падбор'е	Падбур'е	Падбуры	шл.	Берасцейскі	Брэсцкая	Кобрынскі
Падбялішшо, в. 107, Б-1		Падбялішчы Агародзкія	Падбяла	шл.	Берасцейскі	Брэсцкая	Камянецкі
Падбярэзіна, в. 72, Г-4			Старасялле	Багамольцы	Полацкі		Расіі
Падбярэзіно, в. 76, А-4		не існуе	Межавая	Гласкі	Полацкі	Віцебская	Расонскі
Падбярэзіна, в. 77, А-1			Утуга	шл.	Полацкі		Расіі
Падбярэзіна, в. 78, Д-3		но існуе	Пазамяны	Пацеі	Віцебскі	Віцебская	Віцебскі
Падбярэзіна, м. 80, В-1					Вілейскі		Літва
Падбярэзіна, в. 81, Д-3		Падбярэзаце	Падбярэзаце	шл.	Аўмянскі	Мінская	Мядзельскі
Падбярэзіна, з. 81, Д-4		Падбярэзіна	Касцюшнёвы	епіскап	Аўмянскі	Мінская	Вілейскі
Падбярэзіна, з. 83, Д-3		Падбярэзіна	Чарэя	Салезі	Аршанскі	Мінская	Крупскі
Падбярэзіна, в. 91, Б-4		Падбярэзіна	Барысаў	дзярж.	Аршанскі	Мінская	Барысаўскі
Падбярэзіна, ак. 93, А-1		Падбярэзіна	Падбярэзіна	шл.	Аршанскі	Віцебская	Талачынскі
Падбярозы, в. 84, А-3		Падбярэзіна	Марцішкінава	Агінскія	Віцебскі	Віцебская	Віцебскі
Падваліца, в. 77, Б-1		но існуе	Чамісы	дзярж. (лен)	Полацкі	Віцебская	Полацкі
Падваліца, в. 84, А-3		но існуе	Іваўвеі	шл.	Віцебскі	Віцебская	Віцебскі
Падвараніцы, в. 80, Г-4		Падваранцы	Мікалаеві	Хвастоўскія	Вілейскі	Гродзенская	Астравецкі
Падваранцы, в. 88, Б-3			Падваранцы	шл.	Лідскі		Астравецкі
Падваранцы, в. 88, Б-4		Падвараны	Эусяны		Лідскі	Гродзенская	Воранаўскі
Падваранцы, в. 89, Б-1			Пацвараняны		Аўмянскі		Літва
Падваранцы, в. 89, В-2		Падваранцы	Жамослаў	Шчыты	Аўмянскі	Гродзенская	Ішчэўскі
Падварацы, в. 75, Б-4			Дуні	Салезі	Полацкі		Латвія
Падварацы, в. 90, Б-4		Падваране	Бясеўкі	нал.	Мінскі	Мінская	Лагойскі
Падварышкі, в. 88, Б-4		Падварышкі	Гайцюнікі	нал.	Лідскі	Гродзенская	Воранаўскі
Падвінкі, в. 84, Д-1		но існуе	Дабрыня	Турэі	Віцебскі	Віцебская	Лёзненскі
Падвоз'е, в. 84, А-2		не існуе	Лужасна	дзярж.	Віцебскі	Віцебская	Віцебскі
Падвоскі, в. 101, Б-3		Падвазгацэрня	Блужа	яловічкі біскуп і Быкоўскія	Мінскі	Мінская	Пухавіцкі
Падвысокае, в. 86, В-3			Торадна	дзярж.	Гарадзенскі		Польшча
Падгаі, в. 82, Б-2		Падгаі	Сарокі	шл.	Полацкі	Віцебская	Глыбоцкі
Падгаі, в. 83, А-2		не існуе	Аснарка	шл.	Полацкі	Віцебская	Ушацкі
Падгаі, в. 83, Г-3		не існуе	Падгаі	шл.	Аршанскі	Віцебская	Чашніцкі
Падгаі, в. 85, Б-2			Рудня	Агінскія	Аршанскі		Расіі
Падгаі, в. 89, Б-2		Падгаі	Дорны	Корсакі	Аўмянскі	Гродзенская	Адмянскі
Падгай, в. 90, Д-4		Падгай	Падгай	шл.	Мінскі	Мінская	Любанскі
Падгайцы, в. 75, Г-4		Падгайны	Чарэс	дзярж. (лен Радзівілаў)	Браслаўскі	Віцебская	Мёрскі
Падгайцы, в. 93, В-3		Падгайны	Магілёў	дзярж.	Аршанскі	Магілёўская	Шклоўскі
Падгайшчына, в. 84, Д-3		Падгайшчына	Клюшкі	шл.	Аршанскі	Віцебская	Аршанскі
Падгалішкі, в. 88, Г-2		Падгалішкі	Хадзілоны	шл.	Лідскі	Гродзенская	Шчучынскі
Падгалішкі, н. 77, В-4	Падгалыкі	да 1970-х Падгалікі	Езярышна	дзярж.	Віцебскі	Віцебская	Гарадоцкі
Падгарадзенка, в. 86, Д-4			Гарадзея	дзярж.	Гарадзенскі		Польшча
Падгор'е, в. 72, Д-1			Ніна	Агінскія	Полацкі		Расіі
Падгрушы, в. 90, В-1	Падкрушы	Падгрушы	Пабоўў	шл.	Вайвадскі	Гродзенская	Зэльвенскі
Падзаценне, в. 76, Г-2		не існуе	Падзэзюнкю	шл.	Полацкі	Віцебская	Мёрскі
Падзуб'е, в. 72, В-3			Падзуб'е	шл.	Полацкі		Расіі
Падзуб'е, в. 82, А-2		не існуе	Ліпса	нал.	Полацкі	Віцебская	Глыбоцкі
Падзуб'е, в. 107, В-2		Падзубна	Кобрын	дзярж.	Берасцейскі	Брэсцкая	Пружанскі
Падзуб'е, в. 107, В-3		не існуе	Кобрын	дзярж.	Берасцейскі	Брэсцкая	Кобрынскі
Падзубцы, в. 93, А-3		но існуе	Куцэйна	базыльяны	Аршанскі	Віцебская	Аршанскі
Падзубіны, в. 88, Б-2			Рудня	дзярж.	Лідскі		Літва
Падзубіна, в. 72, Г-4	Падубна		Полацк	дзярж.	Полацкі		Расіі
Падзубіны, в. 73, Г-4	Падубіны				Полацкі		Расіі
Падзубцы, в. 76, В-1		не існуе	Юстынкава	Шчыты	Полацкі	Віцебская	Верхнядзвінскі
Падзубы, в. 86, В-3			Горашна	дзярж.	Гарадзенскі		Польшча
Падзубы, в. 88, Г-2		Старына Падзубы	Падзубы	кашэй	Лідскі	Гродзенская	Шчучынскі
Падгэльцы, в. 77, Г-4		Падгельцы	Мёры	шл.	Браслаўскі	Віцебская	Мёрскі
Падзвінкі, в. 77, Д-4		не існуе	Езярышча	дзярж.	Віцебскі	Віцебская	Гарадоцкі
Падзвінне, в. 70, Г-2	Падзвіна, Дзвіні	Дзвіне	Дзвіне	яловічкі біскуп	Полацкі	Віцебская	Мёрскі
Падзвіны, в. 92, Д-4		Падзвіны	Любашаны	дзярж.	Аршанскі	Магілёўская	Бялыніцкі
Падзер, в. 101, Д-1	Падзяржы	Вялікая Падзер	Падзер	шл.	Новагародскі	Мінская	Слуцкі
Падзер, в. 101, Д-1	Падзярэ	Малая Падзер	Слуцк	Радзівілы	Новагародскі	Мінская	Слуцкі
Падзерні, ак. 94, Б-3	Падзярэ		Падзерні	шл.	Мсціслаўскі		Расіі
Падзерны, в. 100, А-2	Падзярэна	Падзярэнае	Кайдацкі	Радзівілы	Мінскі	Мінская	Стаўбцоўскі
Падзерэны, в. 90, Д-2		Падзерэны	Міхалеўшчына	шл.	Мінскі	Мінская	Дзяржынскі
Падзерэны, в. 100, В-2		Падзерэны	Падзерэны	епіскап	Новагародскі	Мінская	Стаўбцоўскі
Падзіска, в. 74, Д-3			Падзіска	шл.	Браслаўскі		Літва
Падзіска, в. 74, Д-4		не існуе	Падзіска	шл.	Браслаўскі	Віцебская	Браслаўскі
Падзіцяя, в. 88, В-3	Падзітэя	Падзітэя	Падзітэя	шл.	Лідскі	Гродзенская	Воранаўскі
Падзяваі, в. 75, В-3		Падзяваі	Дзядзева	дамініканцы	Браслаўскі	Віцебская	Мёрскі
Падзяміненне, в. 107, Г-4		Падзямінне			Берасцейскі	Брэсцкая	Кобрынскі
Падзольшчына, в. 85, А-1		но існуе	Вялікаконы	Багамольцы	Віцебскі	Віцебская	Лёзненскі
Падзупкавцы, в. 73, Б-4			Яблянец	шл.	Полацкі		Расіі
Падкляненне, м. 93, Б-2		Падкляканне	Шклоў	Чартарыйскія	Аршанскі	Магілёўская	Шклоўскі
Падкуце, в. 75, А-3	Падсоце		Пустыня	Плятары	Полацкі		Латвія
Падкуце, в. 78, Г-2		не існуе	Казлоны	Пацеі	Віцебскі	Віцебская	Гарадоцкі
Падкуп, в. 107, В-4		Падкупы	Вудзяе	дзярж.	Берасцейскі	Брэсцкая	Берасцейскі
Падкусты, а. 72, Г-3			Полацк	дзярж.	Полацкі		Расіі
Падлабенне, ас. 87, Д-2		Падлабенне	Падлабенне		Гарадзенскі	Гродзенская	Гродзенскі
Падлазкі, н. 84, А-2		Падлазкі	Астрэўна	Пацеі	Віцебскі	Віцебская	Віцебскі
Падлазкі, н. 78, Г-2		не існуе	Казлоны	Пацеі	Віцебскі	Віцебская	Гарадоцкі
Падлесце, в. 86, Д-3		Падлесце	Дзялятавы	Слівкі	Слонімскі	Гродзенская	Слонімскі
Падлесце, в. 99, Г-3		Малое Падлесце	Лявашы	Масальскія	Новагародскі	Брэсцкая	Ляхавіцкі
Падлесце, в. 99, Г-4	Вялікае Падлесце	Падлесце	Лявашы	Масальскія	Новагародскі	Брэсцкая	Ляхавіцкі
Падлесце, в. 100, Б-1		Падлесце	Падлесце	Быкоўскія	Новагародскі	Мінская	Стаўбцоўскі
Падлесце, в. 100, Д-3		Падлесце	Слуцк	Радзівілы	Новагародскі	Мінская	Слуцкі
Падлесце, ак. 107, Г-1		Падлесце	Падлесце	шл.	Берасцейскі	Брэсцкая	Жабінкоўскі
Падлесце, в. 107, Г-3		Падалесце	Падлесце	шл.	Берасцейскі	Брэсцкая	Кобрынскі
Падлесце, в. 116, А-2		Падлесце Камянюцкае	Падлесце	яловічкі біскуп	Берасцейскі	Брэсцкая	Брэсцкі
Падлесьчанка, н. 102, В-4		Падлошанка	Бабруйск	дзярж.	Рэчыцкі	Магілёўская	Кіраўскі
Падлігі, в. 91, Г-3		Падлігі	Шыпяны	яловічкі біскуп	Мінскі	Мінская	Смаргонскі
Падлілі, в. 75, Г-3		да 1997 Падлілкі	Камяноткі	шл.	Браслаўскі	Віцебская	Мёрскі
Падлілкі, в. 97, А-2		Падлілкі	Горадна	дзярж.	Гарадзенскі	Гродзенская	Гродзенскі
Падлілкі, в. 76, В-2		но існуе	Чарнасна	дамініканцы	Полацкі	Віцебская	Верхнядзвінскі

Назвы населеных пунктаў, нумар старонкі і індэкс	Варыянты назваў паводле крыніц	Сучасныя назвы	Да якога маёнтка належала	Уладанне	Павет ВКЛ, краіна	Сучасная прыналежнасць	
						вобласць	раён, краіна
Падліпцы, в. 100, Д-4	Падліпʼе	Падліпцы	Слуцк	Радзівілы	Новагародскі	Мінская	Слуцкі
Падліпяны, в. 80, В-3		Падліпяны	Быстрыца	дзярж.	Аршанскі	Гродзенская	Астравецкі
Падлужжа, н. 73, Д-2			Спасаае	шл.	Полацк		Расія
Падлужжа, ас. 94, Г-4		Падлужжа	Падлужжа	шл.	Мсціслаўскі	Магілёўская	Мсціслаўскі
Падлужжа, в. 100, Г-4		Падлужжа	Грозаву	Радзівілы	Новагародскі	Мінская	Капыльскі
Падлужжа, в. 111, А-4		Падлужжа	Парэчча	шл.	Новагародскі	Магілёўская	Глускі
Падлужжа, в. 116, Б-1		Падлужжа	Славечкаўшчына	Радзівілы	Берасцейскі	Брэсцкая	Брэсцкі
Падлысовка, в. 76, В-4	Падлыскені	не існуе	Арцыйкаўшчына	дзярж. (ген)	Полацк	Віцебская	Полацкі
Падмядзвядзь, в. 72, Д-4			Полацк	дзярж.	Полацк		Расія
Падмялядзь, в. 72, Д-4			Перасечнае	шл.	Полацк		Расія
Падможжа, в. 100, Д-2	Падмажы, Падмоша	да 1961 Падмажа (злілася з в. Семежава)	Шкінавічы	Радзівілы	Новагародскі	Мінская	Капыльскі
Падмошкі, в. 77, Г-3		не існуе	Казанка	дзярж.	Полацк	Віцебская	Полацкі
Падмошша, в. 78, Д-3		не існуе	Лямніца	дзярж.	Віцебскі	Віцебская	Віцебскі
Падмошша, в. 84, Г-2		не існуе	Падмошша	шл.	Аршанскі	Віцебская	Сенненскі
Падмошша, в. 98, Д-4		Падмошша	Воля	Быхастроўскія	Слонімскі	Гродзенская	Слонімскі
Падмусі, в. 75, Г-1		да 2004 Падмуйса	Лушэйў	дзярж. (ген)	Браслаўскі	Віцебская	Браслаўскі
Падневічы, в. 90, Г-2	Подневены	Падневічы	Чуды	шл.	Менскі	Мінская	Валожынскі
Падневічы, в. 99, А-4		не існуе	Падневічы		Новагародскі	Гродзенская	Карэліцкі
Падлейе, в. 84, Б-3		не існуе	Кабыльнікі	дзярж. (ген)	Віцебскі	Віцебская	Віцебскі
Падобы, в. 79, Г-2		Падобы	Бэры	Латышынскія	Браслаўскі	Віцебская	Шаркаўшчынскі
Падол, в. 79, Г-2			Чарлі	касцёл	Віцебскі		Расія
Падолец, в. 80, В-4		Падолцы	Палявы	шл.	Аршанскі	Гродзенская	Астравецкі
Падольшчына, в. 75, Д-4		не існуе	Германавічы	Гільзены	Браслаўскі	Віцебская	Шаркаўшчынскі
Падомсі, в. 82, В-2		Падомск	Лапуты	шл.	Аршанскі	Віцебская	Дубровенскі
Падомшы, в. 106, В-4		Падомшы	Берасце	дзярж.	Берасцейскі	Брэсцкая	Камянецкі
Падонкі, з. 91, В-2		Знаменка (да 1969 Падонкі)	Лагайск	Тышкевічы	Менскі	Мінская	Лагойскі
Падоры, в. 77, Д-2	Рындоры	Падоры	Обалы	езуіты	Полацк	Віцебская	Шумілінскі
Падоры, в. 85, В-2	Клімкавіцка	Любавічы	Любавічы	Агінскія і Дорскі-Любецкі	Аршанскі		Расія
Падоссе, в. 109, В-1		Падосссе	Падосссе	шл.	Берасцейскі	Брэсцкая	Баранавіцкі
Падсўнішкі, в. 72, Г-4			Полацк	дзярж.	Полацк		Расія
Падтэркі, в. 76, В-3		Пяркі	Сакалішкі	Сакалі	Полацкі	Віцебская	Верхнядзвінскі
Падтышы, в. 77, Г-4		не існуе	Вялікая	дзярж.	Полацк	Віцебскі	Гарадоцкі
Падражанка, в. 96, А-2		Старая Падражанка	Ражанка	Лады	Лідскі	Гродзенская	Шчучынскі
Падрэчжыя, в. 107, В-1		не існуе	Чмяры	шл.	Берасцейскі	Брэсцкая	Каменецкі
Падросся, в. 96, В-1		Падрось	Мачульна	шл.	Вайсакавікі	Гродзенская	Вайсакавіцкі
Падруцкая, в. 75, Д-1	Падруцкы, Падгруша	Падружжа	Поліканы	езуіты	Браслаўскі	Віцебская	Браслаўскі
Падрэзішчына, з. 75, Д-2		не існуе	Бады	Латыдзінскія	Браслаўскі	Віцебская	Шаркаўшчынскі
Падрэзы, в. 83, В-3		Падрэзы	Чаніні	Лопаты	Полацкі	Віцебская	Чашніцкі
Падросся, в. 76, Б-1		не існуе	Чэснічэнь	Шчыты	Полацкі	Віцебская	Верхнядзвінскі
Падсочча, н. 72, Д-3			Полацк	дзярж.	Полацк		Расія
Падсочча, в. 102, Г-3		Падсачча	Любонкі	дзярж.	Рэчыцкі	Магілёўская	Краснаполле
Падсадзінкава, в. 77, А-3			Невень	Радзівілы	Полацк		Расія
Падсадзіцэ, з. 100, В-3		Падсадзіцкія	Несвіж	Радзівілы	Менскі	Мінская	Узденскі
Падсады, в. 90, Д-2		не існуе	Набярэжнічына	шл.	Менскі	Мінская	Дзяржынскі
Падсасніцы, в. 72, В-3			Паддубʼе	шл.	Полацк		Расія
Падсены, в. 83, А-4		не існуе	Непяроты	шл.	Віцебскі	Віцебская	Шумілінскі
Падсёлы, в. 103, В-1		Падсёлы	Азярцяны	канонікі рэгулярныя	Рэчыцкі	Магілёўская	Краснаполле
Падсоптава, в. 94, В-3	Пацоптава	Падсоптава	Падсоптава	шл.	Мсціслаўскі	Магілёўская	Мсціслаўскі
Падсоснцы, в. 76, Б-4		не існуе	Чарэчча	Гяскі	Полацкі	Віцебская	Расонскі
Падстарына, в. 84, А-4	Паустарынне	не існуе	Тадуліна	Агінскія	Віцебскі	Віцебская	Віцебскі
Падстарынне, в. 81, Г-1		Пастарын з 3	Падстарынне	шл.	Аршанскі	Гродзенская	Смаргонскі
Падстарынне, в. 99, В-2		Пастарынкі	Мышы	Масальскія	Новагародскі	Брэсцкая	Баранавіцкі
Падстарынцы, в. 108, А-2		Падстарынь	Слонім	дзярж.	Слонімскі	Брэсцкая	Івацэвіцкі
Падсухі, в. 97, А-1					Гарадзенскі		Польшча
Падсяднае, в. 85, А-2			Мікуліна	Агінскія	Віцебскі		Расія
Падснежа, в. 85, Б-1		Заслава	Мікуліна	Агінскія	Віцебскі	Віцебская	Лёзненскі
Падубна, н. 72, Г-3			Клёўна	Агінскія	Полацкі		Расія
Падцаркоўнічы, в. 84, Б-2		не існуе	Гарадня	Пацкі і інш.	Віцебскі	Віцебская	Віцебскі
Падчарнейкі, н. 98, Д-1		Чарнаневічы	Чарнаневічы	Лопаты	Вайсакавікі	Гродзенская	Сакольскі
Падчэргушша, в. 91, Г-2	Падгрушша	Падчэргушша	Смалянічы	Радзівілы	Менскі	Мінская	Смалявіцкі
Падэйкі, в. 88, Г-2		Падэйкі	Падэйкі	касцёл	Лідскі	Гродзенская	Воранаўскі
Падэйлін, в. 87, В-2			Вейсне	Масальскія	Гарадзенскі		Літва
Падэзэўлін, в. 99, Д-3		Падʼэзэўле	Дзянісёўшчына	шл.	Новагародскі	Брэсцкая	Ляхавіцкі
Падэрты, в. 88, Б-3			Дубічы	дзярж.	Лідскі		Літва
Пажар, в. 72, Г-4			Рабле	францысканцы	Полацкі		Расія
Пажар, в. 73, Г-2			Пажар	францысканцы	Полацкі		Расія
Пажарні, в. 122, Б-3		Пажарні	Брагін	Рэнцкія	Канстанцінава Польскае	Гомельская	Брагінскі
Пажарніца, з. 82, Г-1		Пажарніца	Пажарніца	Агінскія	Аршанскі	Мінская	Вілейскі
Пажарышча, в. 90, Б-2		Пажарышча	Вітуравічы	шл.	Менскі	Мінская	Маладзечанскі
Пажарышча, в. 95, В-1				дзярж.	Мсціслаўскі		Расія
Пажары, в. 73, Г-1			Міхальцова	шл.	Полацкі		Расія
Пажарніца, в. 90, А-4	Пажарніца	не існуе	Старыні	шл.	Менскі	Мінская	Вілейскі
Пажарышча, н. 83, В-4		Пажарышча	Вясковая Гара	Корсакі	Віцебскі	Віцебская	Бешанковіцкі
Пажэні, в. 95, Г-3			Пажэні	шл.	Мсціслаўскі		Расія
Пажэшкі, в. 88, В-4		Пажэшкі	Пажэшкі	шл.	Лідскі	Гродзенская	Воранаўскі
Пажэшын, з. 100, А-3	Пажэшкіна	Пажэшына	Койданаў	Радзівілы	Менскі	Мінская	Дзяржынскі
Пажэшын, в. 116, А-2		Пажэшын	Пажэшын	віл. каптул і дзярж.	Берасцейскі	Брэсцкая	Маларыцкі
Пажэйны, в. 80, Б-3			Пажэйны	кармеліты?	Аршанскі		Літва
Пажэйнікі, с. 80, А-3			Вецюны	шл.	Аршанскі		Літва
Пажэжкі, в. 74, Г-3			Дукшты	шл.	Браслаўскі		Літва
Пазбораны, в. 81, Г-1		Пазборцы	Дубравіцкія	Свяцкаўскі	Аршанскі	Гродзенская	Смаргонскі
Пазэмкі, в. 77, В-3		не існуе	Калнікер	Корсакі	Віцебскі	Віцебская	Гарадоцкі
Пазэмкі, в. 77, Г-4		не існуе	Езярмыча	дзярж.	Віцебскі	Віцебская	Гарадоцкі
Пазэнева, в. 77, А-4			Невень	Радзівілы	Полацкі		Расія
Пазэнкова, з. 75, Д-1	Пазэнкоўшчына	не існуе	Богін	Цвяхановічы	Браслаўскі	Віцебская	Браслаўскі
Пазэнкі, в. 72, Д-1			Полацк	дзярж.	Полацк		Расія
Пазэнкі, в. 89, В-3		Пазэнкі	Трабы	дзярж.	Аршанскі	Гродзенская	Іўеўскі
Пазэнкі, в. 90, В-3		Пазэнкі	Дзюблёўшчына	шл.	Менскі	Мінская	Маладзечанскі
Пазэнкова, в. 76, Г-4		Пазэнкова	Спас	езуіты	Полацкі	Віцебская	Полацкі
Пазэнкова, н. 77, А-4			Невель	Радзівілы	Полацкі		Расія
Пазэнкова, н. 79, Б-2			Велік	дзярж.	Віцебскі		Расія
Пазэнкова, н. 84, Д-1		не існуе	Смалянкі	Свяцкаўскі	Аршанскі	Віцебская	Талачынскі
Пазэпсі, в. 87, В-2			Вейсне	Масальскія	Гарадзенскі		Літва
Пакава, в. 76, Б-3		ю існуе	Клясцішчы	дзярж.	Полацкі	Віцебская	Расонскі
Пакавіўш, н. 76, Б-1		Пакавіўш	Лявонічаўшчына	Латыдзінскія	Полацкі	Віцебская	Верхнядзвінскі
Пакалін, в. 91, Г-3	Пакалына	Пакалін	Пакалін	шл.	Менскі	Мінская	Смалявіцкі
Пакална, в. 112, А-2	Пакалкі, Пакалкі Востраў, Пакоўны	Пакалны	Пакалны	дзярж. (ген)	Рэчыцкі	Гомельская	Жлобінскі
Пакалова, в. 73, Г-1			Зуйкі	Лухіны	Полацкі		Расія
Пакальніцы, в. 74, Д-4			Пакальнікі	шл.	Аршанскі		Літва
Пакалюбічы, с. 113, В-4		Пакалюбічы	Гомель	дзярж.	Рэчыцкі	Гомельская	Гомельскі
Пакальніцы, з. 74, Д-3			Дзяўгілішкі	дзярж.	Аршанскі		Літва
Паклянева, в. 106, Д-3	Пакляневі		Паклянева	Патоцкія	Берасцейскі		Польшча
Пакляны, в. 104, А-4		Пакляды	Пакляды	шл.	Мсціслаўскі	Магілёўская	Крычаўскі
Пакоп, н. 115, В-3	Пакоі		Бярэзка	дзярж.	Берасцейскі		Польшча
Пакосна, в. 96, А-4			Горадна	дзярж.	Гарадзенскі		Польшча
Пакоўка, в. 114, А-4		Перашамайск (да 1938 Папоўка)	Гомель	дзярж.	Рэчыцкі	Гомельская	Лоеўскі
Пакоўнец, в. 76, Г-2		не існуе	Балотні	шл.	Полацкі	Віцебская	Верхнядзвінскі
Пакоўская Рудня, в. 113, Д-3		Камянёвая Рудня	Гомель	дзярж.	Рэчыцкі	Гомельская	Лоеўскі
Пакоўшчына, в. 76, Б-4	Разасіны	не існуе	Расоны	езуіты	Полацкі	Віцебская	Расонскі
Пакульле, з. 74, Д-4	Пакальні	Пакульня	Відзы	віленскі біскуп	Браслаўскі	Віцебская	Браслаўскі
Пакуль, в. 90, Г-2		Пакулі	Кардалы	францысканцы	Менскі	Мінская	Валожынскі
Пакуцін, в. 94, В-2		Пакуцце	Пакуцце	Цюканавецкія і інш.	Мсціслаўскі	Магілёўская	Дрыбінскі
Палаво, в. 78, В-2		не існуе	Усвят	дзярж.	Віцебскі	Віцебская	Гарадоцкі
Пакняневіскі, в. 78, В-3		Палавейскае	Усвят	дзярж.	Віцебскі	Віцебская	Гарадоцкі
Палавіны, в. 84, Б-3		зліліся з в. Крыжы	Добрына	Гурскі	Віцебскі	Віцебская	Лёзненскі
Палаўсова, в. 97, А-3		Палатнова	Горадна	дзярж.	Гарадзенскі	Гродзенская	Гродзенскі
Палаженъ, н. 101, Д-4		Палажэны	Палажэны	шл.	Новагародскі	Мінская	Стаўбцоўскі
Палажэнне, в. 73, В-4	*Прыложэнне*		*Гратнуль*	*Гяскі*	*Полацкі*		*Расія*
Палаздзейцы, в. 87, Б-1			Полна	езуіты	Гарадзенскі		Літва
Палана, в. 99, А-3		Паланая	Карэнічы	Радзівілы	Новагародскі	Гродзенская	Карэліцкі
Паланевічы, в. 100, А-2		Паланевічы	Койданаў	Радзівілы	Менскі	Мінская	Дзяржынскі
Паланіка, в. 79, А-1			Велік	дзярж.	Віцебскі		Расія
Паланкі, в. 89, А-3		Паланкі	Стадолынкі	шл.	Аршанскі	Гродзенская	Аршанскі
Паланца, в. 84, Д-4		Паланца	Паланца	шл.	Мсціслаўскі	Магілёўская	Крычаўскі
Паланочка, м. 99, В-4	Паланэч	Паланэчка	Паланэчка	Радзівілы	Новагародскі	Брэсцкая	Баранавіцкі

Назвы населеных пунктаў. Нумар старонкі і індэкс	Варыянты назваў гаворкі крыніц	Сучасныя назвы	Да якога маёнтка належала	Уладанне	Павет ВКЛ, краіна	Сучасная прыналежнасць воблась, раён, краіна
Палаеў, з. 90, А-4		Палосы	Гальбаўцаны	шл.	Менскі	Мінская Лагойскі
Палаты, в. 107, Г-2		Паляшчы	Кобрын	дзярж.	Берасьцейскі	Брасьцкая Кобрынскі
Палаўкі, з. 74, Д-2	Палаўкі	Палаўка	Палаўка	шл.	Ашмянскі	Гарадзенская Ліпка
Палаўкі, в. 97, Б-4		Палаўкі	Войпа	дзярж.	Вяўкавыскі	Гарадзенская Вяўкавыскі
Палаўкі, в. 121, Б-3		Палаўкі	Недруля	Асакэрні	Мазырскі	Гомельская Ельскі
Палаўкоўтвы, в. 100, Г-2		Палаўкоўцы	Зубкі	шл.	Новагародскі	Мінская Клецкі
Палаўцы, в. 81, Г-4		Палаўкі	Княгінінь	шл.	Ашмянскі	Мінская Мядзельскі
Палачаны, в. 80, Б-1		Палачаны	Сулістроўскія	Ашмянскі	Менскі	Мінская Мядзельскі
Палашкі, в. 88, В-3		Палашкі	Борці	дзярж.	Лідскі	Гарадзенская Воранаўскі
Палеева, в. 72, Д-3			Ельня	дзярж.	Полацкі	Расія
Палейкавічы, в. 72, Д-1			Асьмя	Тышкевічы	Полацкі	Расія
Палеяўка, в. 85, Б-1		Палеянаўка	Вялікаюсевіны	Багамольцы	Віцебскі	Віцебская Лёзненскі
Палесін, в. 81, А-1		Палесіе	Палесіе	шл.	Ашмянскі	Ліпка
Палесіе, в. 81, Б-1		Палесіе	Палесіе	шл.	Ашмянскі	Віцебская Пастаўскі
Палесіе, в. 82, Г-1		Яхушова	Палесіе	Асакэрні?	Ашмянскі	Мінская Мядзельскі
Палесіе, в. 92, Б-4		Новае Палесіе	Палесіе	Корсакі	Аршанскі	Магілёўская Крупянскі
Палесіе, в. 104, Г-3		Палесіе	Чачэрэск	дзярж.	Рэчыцкі	Гомельская Чачэрскі
Палесіні, в. 76, Б-4		на існуе ←	Дубянішча	шл.	Полацкі	Віцебская Расонскі
Палесціна, в. 80, Г-4		Палесьціна	Палесьціна	Бэкастроўскія	Вілейскі	Гарадзенская Астравецкі
Палі, в. 72, Г-2			Покаеж	дзярж.	Полацкі	Расія
Палік, в. 82, Д-4		Палік	Зембін	Храптавічы	Аршанскі	Мінская Барысаўскі
Палікоўшчына, в. 90, В-1		не існуе	Дорм	вілейскі біскуп	Ашмянскі	Мінская Валожынскі
Палікоўка, в. 105, В-4		Палікоўка	Ельня	дзярж. (ген Пацееў)	Берасьцейскі	Брасьцкая Камянецкі
Паліпкі, в. 78, А-1			Навель	Радзівілы	Полацкі	Расія
Паліпкоўкі, в. 77, А-1	Палічкоўкі	не існуе	Мурагі	шл.	Полацкі	Віцебская Расонскі
Паліцкае, в. 95, Г-2			Дубавічы	Пальчэскія	Мсьціслаўскі	Расія
Паліцы, в. 83, Б-4		Пальцы	Пальцы	шл.	Полацкі	Віцебская Бешанковіцкі
Палічкі, в. 76, А-3		не існуе	Кляшціны	дзярж.	Полацкі	Віцебская Верхнядзінскі
Палічкі, в. 106, Б-3			Берасцё	дзярж.	Берасьцейскі	Польшча
Палічы, в. 111, В-2		Пальчын	Слугі	Радзівілы	Новагародскі	Мінская Любанскі
Палішкі, в. 94, А-2		Палішкі	Кагэліна	Пацеі	Мсьціслаўскі	Магілёўская Горацкі
Палкава, в. 84, Г-2		злілася з в. Савецкая	Смаляны	Сянчукі	Аршанскі	Віцебская Сенненскі
Палкаўкі, в. 84, Г-2		Пільчакоўкі	Смаляны	Сянчукі	Аршанскі	Віцебская Сенненскі
Палкі, в. 103, Б-4		Палкі	Вяжэў	Сапегі	Аршанскі	Магілёўская Быхаўскі
Палкіна, в. 77, Б-4			Баярышкі	дзярж.	Віцебскі	Віцебскі Расонскі
Палка, в. 93, Б-4	Палко, Палюнка	Палка	Шклоў	Чартарыйскія	Аршанскі	Магілёўская Горацкі
Палова, в. 78, В-2		Палова	Усаят	дзярж.	Віцебскі	Віцебская Гарадоцкі
Палова, в. 94, Б-3		не існуе	Горы	Салагубы	Мсьціслаўскі	Магілёўская Дрыбінскі
Паловіца, в. 75, Д-4	Паловіцы	Паловіца	Занесся	базыльяны	Полацкі	Віцебская Рыбцоўскі
Паломна, в. 92, Д-2		Паломны	Божын	Валовічы і дзярж.	Менскі	Мінская Вярхоўскі
Паломы, в. 92, Д-2		не існуе	Божын	Валовічы і дзярж.	Менскі	Мінская Вярхоўскі
Паломы, в. 94, Б-3			Кадзіна	Пацеі	Мсьціслаўскі	Расія
Паломы, в. 94, Б-4			Палоск	шл.	Мсьціслаўскі	Расія
Паломя, в. 96, А-4			Гарадна	дзярж.	Гарадзенскі	Польшча
Паломна, в. 97, Г-4		Палонка	Палонка	Сперні	Вяўкавыскі	Гарадзенская Свіслацкі
Палонка, м. 99, Б-1		Вялікая Палонка	Дварэц	Завішы	Слонімскі	Гарадзенская Дзятлаўскі
Палонка, м. 99, Г-2		Палонка	Палонка	Масальскія	Слонімскі	Брасьцкая Баранавіцкі
Палонка, ас. 107, В-3		Палонкі	Палонна	шл.	Берасьцейскі	Брасьцкая Пружанскі
Палоскі, в. 94, Б-2		Палоскі	Дрыбін	Цохавянскія	Мсьціслаўскі	Магілёўская Дрыбінскі
Палоскі, в. 115, А-4			Берасцё	дзярж.	Берасьцейскі	Польшча
Палоскавічы, в. 110, Г-2		Палоскавічы	Слуск	Радзівілы	Новагародскі	Гомельская Жыткавіцкі
Палоцкава, в. 95, Д-1		Палоцкава	Крычаў	дзярж.	Мсьціслаўскі	Магілёўская Клімавіцкі
Палубінкі, в. 85, Б-4		Палубінкі	Палубінкі	шл.	Слонімскі	Гарадзенская Дзятлаўскі
Палубінкі, в. 88, Д-4		Палубінкі	Пяцелеўцы	шл.	Лідскі	Гарадзенская Лідскі
Палубўцкае, в. 90, В-1	Палубўцкіе	Палубўцы	Пяршай	вілейскі біскуп	Ашмянскі	Мінская Валожынскі
Палудзь, в. 89, Б-3		Палудзь	Багданкі?	шл.	Ашмянскі	Гарадзенская Ашмянскі
Палук, з. 99, Б-3		Палукі	Палук	Несялюбскія	Новагародскі	Гарадзенская Карэліцкі
Палук, з. 104, В-4		Палук 1	Прапойск	дзярж.	Рэчыцкі	Магілёўская Краснапольскі
Палуй, в. 94, Д-1		Палуі	Чарнічкі	шл.	Аршанскі	Магілёўская Дрыбінскі
Палуйкава, в. 72, Д-4			Полазк	дзярж.	Полацкі	Расія
Палут, в. 88, Д-3	Палута	дв 1986 Палуты (злілася з в. Дзмітрацін)	Лебяда	пяры	Лідскі	Гарадзенская Ліпскі
Палуці, в. 77, В-2	Палучава	Палучча	Сітна	дзярж.	Полацкі	Віцебская Полацкі
Палуці, в. 74, Д-2			Палуці	кашцел?	Ашмянскі	Ліпка
Палуці, к. 60, Д-3		Палуцы	Вавераны	дамінікацы	Вілейскі	Гарадзенская Вілейскі
Палуніцкі, в. 78, Г-1		Палуніца	Еварышка	Еварышкі	Віцебскі	Віцебская Гарадоцкі
Палуніцкі, ас. 97, Б-3		Палуніцкі	да 1979 Палуніцкі	Палуніцкі	Гарадзенскі	Гарадзенская Бераставіцкі
Палунікі, в. 97, Г-4		Палуніці	Талочкавы	шл.	Вяўкавыскі	Гарадзенская Свіслацкі
Палуніч, в. 81, Б-3		Палуніцы	Стары Мядзел	Кошчыцы	Ашмянскі	Мінская Мядзельскі
Палцінніца, в. 72, Д-4			Полацк	дзярж.	Полацкі	Расія
Палцэўка, в. 73, Д-3			Невель	Радзівілы	Полацкі	Расія
Палькаўскі, з. 93, Б-2		Палькаўскі	Шупені	езуіты	Аршанскі	Магілёўская Шклоўскі
Палькоўны, в. 93, Г-3		Палькаўны	Мартінёў	дзярж.	Аршанскі	Магілёўская Магілёўскі
Палькуўшчына, в. 76, Б-2		Палькуўшчына	да 1988 Палькаўшчына	дамінікацы	Полацкі	Віцебская Верхнядзінскі
Палькінка, в. 78, Д-1		Палькінка	Пуцілава	Пацеі	Віцебскі	Віцебская Гарадоцкі
Палькіця, в. 87, Г-3		Палькіца	Палькіца	дзярж. і Аглюсі	Гарадзенскі	Гарадзенская Ліпка
Пальсонь, в. 74, Б-2			Пальсоня	шл.	Браслаўскі	Полацкі Ліпка
Пальчын, в. 81, Б-1		Пальчыны	Лынтупы	Радзівілы	Ашмянскі	Віцебская Пастаўскі
Пальчын, в. 107, А-4		Пальчыкі	Пукавічы	Тызенгаўзы	Мінскі	Чачэрскі Мінскі
Пальчоўы, м. 115, Б-3					Карэлевіцтва Польскае	Польшча
Палюдава, в. 93, А-2		Старое Палюдава	Палюдава	шл.	Аршанскі	Віцебская Талачынскі
Палюдавы, в. 76, Г-3	Нача-Палюдавы	Палюдавічы	Палюдавічы	Пласкі	Полацкі	Віцебская Полацкі
Палюкіш, в. 87, Б-1					Гарадзенскі	Польшча
Палюкіш, в. 87, Б-2			Еміцкі	шл.	Гарадзенскі	Ліпка
Палюшына, в. 76, Д-4		не існуе	Звазэр'я	шл.	Полацкі	Віцебская Полацкі
Паля, в. 105, А-1		Паля	Палоцца	шл.	Мсьціслаўскі	Магілёўская Клімавіцкі
Паляжаўка, в. 92, В-4		да 1977 Паляжаўка	Барысаў	дзярж.	Аршанскі	Магілёўская Круглянскі
Паляк, в. 84, А-3		Палякі	Палякі	шл.	Віцебскі	Віцебская Віцебскі
Паляк, в. 76, Б-1		Палякі	Чарэс	дзярж. (ген Радзівіл)	Браслаўскі	Віцебская Міёрскі
Палякішкі, в. 88, Б-4		Палякішкі	Вярсока	шл.	Лідскі	Гарадзенская Воранаўскі
Палякова, в. 78, Б-2		не існуе	Сямёнава	дамінікацы	Полацкі	Віцебская Верхнядзінскі
Паляніцкевічы, в. 103, Б-4		Паляніцкевічы	Быхаў	Сапегі	Аршанскі	Магілёўская Быхаўскі
Паляніца, в. 85, А-1		не існуе	Велікаюсевіны	Агінскія	Віцебскі	Віцебская Лёзненскі
Паляніцы, в. 99, Г-3		Паляніцы			Новагародскі	Брасьцкая Баранавіцкі
Палянкі, в. 89, А-2		Палянкі	Палянкі	шл.	Ашмянскі	Гарадзенская Ашмянскі
Палянкі, в. 76, А-2		не існуе	Асвея	Пашковы	Полацкі	Віцебская Верхнядзінскі
Палянкі, в. 80, Б-4		Палянкі	Палянкі	шл.	Ашмянскі	Гарадзенская Астравецкі
Палянкі, в. 80, Д-2			Шумок	шл.	Вілейскі	Ліпка
Палянкі, в. 80, Д-3		Палянкі	Палянкі	шл.	Ашмянскі	Гарадзенская Ашмянскі
Палянкі, в. 81, Г-1		не існуе	Палянкі	вілейскі каштэл	Ашмянскі	Гарадзенская Смаргонскі
Палянкі, в. 81, Г-1		Палянкі	Палянкі	шл.	Ашмянскі	Гарадзенская Смаргонскі
Палянкі, в. 81, Д-4		Палянкі	Палянкі	Валовічы і інш.	Ашмянскі	Мінская Вілейскі
Палянкі, в. 82, В-1	Палянкіны	Палянкі	Парадгінаўцы	вілейскі каштэл	Ашмянскі	Віцебская Докшыцкі
Палянкі, в. 89, А-3		Палянкі	Палянкі	шл.	Ашмянскі	Гарадзенская Ашмянскі
Палянкі, в. 90, Б-2		Палянкі	Палянкі	шл.	Ашмянскі	Мінская Мінскі
Палянкі, в. 91, А-3		Палянкі	Палянкі	дамінікацы	Менскі	Мінская Барысаўскі
Палянкі, м. 101, А-1		не існуе	Палянкі	вілейскі біскуп	Менскі	Мінская Пухавіцкі
Палятка, в. 92, Д-1	Палядзде	Палянцы	Белічаны	базыльяны	Менскі	Мінская Чэрвеньскі
Палятычы, в. 106, Д-4			Берасцё	дзярж.	Берасьцейскі	Польшча
Палячкі, в. 83, А-4	Палічкі	Палячкі	Непарозы	Шчабсы	Віцебскі	Віцебская Шумілінскі
Палянцкі, в. 94, Б-2		Палянцкі	Горы	Салагубы	Аршанскі	Магілёўская Горацкі
Памазня, в. 78, Б-4			Дубяс	Савіна	Віцебскі	Расія
Памарда, в. 87, В-1			Гарадна	дзярж.	Гарадзенскі	Польшча
Памарцінкі, в. 80, Б-1		Памарцінкі	Чакайчыкі	шл.	Аршанскі	Віцебская Валожынскі
Памошы, в. 81, Г-2		Памошшы	Памошы	кармелітаў	Аршанскі	Мінская Мядзельскі
Панавічы, в. 77, Г-3		Панамарцы	Казлы	дзярж.	Віцебскі	Віцебская Шумілінскі
Панар, в. 95, В-1			Парадзіна	дзярж.	Мсьціслаўскі	Расія
Панарка, з. 89, А-4		Панарка	Жупраны	Радзівілы	Ашмянскі	Гарадзенская Смаргонскі
Панарэлік, в. 87, Д-1			Панарэлцы	шл.	Гарадзенскі	Польшча
Панары, в. 75, Б-4		да 1986 Панары	Шатроўка	дзярж.	Полацкі	Віцебская Верхнядзінскі
Панары, в. 87, Б-4			Лішкоў	дамінікацы	Гарадзенскі	Ліпка
Панары, в. 89, А-4		Панара	Мгуці	шл.	Ашмянскі	Гарадзенская Смаргонскі
Панасавічы, в. 107, Б-4		Панасавічы	Скалы	Сапегі	Берасьцейскі	Брасьцкая Берозаўскі
Панасоўкі, в. 106, Б-4		Панасоўкі	Берасцё	дзярж.	Берасьцейскі	Брасьцкая Камянецкі
Панаэза, в. 94, Б-3		не існуе	Дубасна	шл.	Мсьціслаўскі	Магілёўская Мсьціслаўскі
Панача, в. 99, Д-4		Панача	Клюці	Радзівілы	Новагародскі	Мінская Клецкі

Назвы населеных пунктаў, нумар старонкі і індэкс	Варыянты назваў паводле крыніц	Сучасныя назвы	Да якога маёнтка належала	Уладанне	Павет ВКЛ, краіна	Сучасная прыналежнасць	
						вобласць	раён, краіна
Панічы, в. 88, Б-2			Канява	дзяржа.	Лідскі		Літва
Панічы, в. 95, В-1			Парадзіна	дзяржа.	Мсціслаўскі		Расія
Панечча, вк. 94, Б-2		Панеча	Панеча	шл.	Мсціслаўскі	Магілёўская	Дрыбінскі
Панкавічы, в. 81, Д-1		Панкавічы	Жодзішкі	жэўты	Ашмянскі	Гродзенская	Смаргонскі
Панюкеці, в. 75, В-4		Панюнею	Дэлун	Сапегі	Браслаўскі	Віцебская	Мядзел
Панізэе, в. 83, А-3		Панізэе	Фроніканцы	дамініканцы	Полацкі	Віцебская	Бешанковіцкі
Панізэе, в. 90, А-1		Панізэе	Банюця	шл.	Ашмянскі	Гродзенская	Воранаўскі
Панізэе, в. 90, В-1		у мяжы г. Валожын	Валожын	Чартарыйскія	Ашмянскі	Мінская	Валожынскі
Панішкі, в. 80, А-4			Дайгілішкі	дзяржа.	Ашмянскі		Літва
Панізэе, в. 76, В-1	Панізэе	Панізэва	Панізэва	шл.	Полацкі	Віцебская	Мядзел
Панізэў, в. 91, Б-2	Панізэва	Панізэўе	Лагойск	Тышкевічы	Мінскі	Мінская	Лагойскі
Панізэўе, в. 73, Г-2		Асаві	не існоуе	Гільзенны	Полацкі	Віцебская	Верхнядзвінскі
Панізэўе, в. 76, А-3		не існоуе	не існоуе	Юханавіч	Хрававіцкія	Полацкі	Віцебская	Расонскі
Панізэўе, в. 76, В-2	Гайна	не існоуе	Сімяніва	дамініканцы	Полацкі	Віцебская	Верхнядзвінскі
Панізэўе, в. 78, В-3		не існоуе	Усвят	дзяржа.	Віцебскі	Віцебская	Гарадоцкі
Панізэўе, в. 84, Д-2		Панізэўе	Росіх Скхед	Кратгольды	Аршанскі	Віцебская	Аршанскі
Панізэўе, в. 93, А-3		Панізэўе	Кольск	Радзівілы	Аршанскі	Віцебская	Аршанскі
Панізэўе, в. 94, А-2		Панізэўе	Рамавіва	Радзівілы	Аршанскі	Віцебская	Дубровенскі
Панікарцы, в. 99, А-1		Панікарты	Лаздзявікі	дзяржа.	Новагародскі	Гродзенская	Дзятлаўскі
Панкавы, в. 106, Г-2		Панкавы	Вэўсьні	Чаргарыйскія	Барысаўскі	Брэсцкая	Камянецкі
Панкавы, в. 88, Г-4		Пашкі	Дуброўна	вілонскі біскуп	Лідскі	Гродзенская	Лідскі
Панкавы, в. 110, А-3		Капліна (да 1939 Панкавы)	Слуцк	Радзівілы	Новагародскі	Мінская	Слуцкі
Панішчава, в. 73, Г-2			Пяхомава	шл.	Полацкі		Расія
Панкавічы, в. 92, А-4	Панкавічы	Панкавічы	Панкавічы	шл.	Аршанскі	Віцебская	Талачынскі
Панкі, в. 93, А-2		Старасялле	Старасялле	Алінскія	Аршанскі	Віцебская	Аршанскі
Панкратава, в. 84, Б-1		Панкратава	Астроўна	Пашкі	Віцебскі	Віцебская	Бешанковіцкі
Панкратава, в. 94, Б-1		Панкратарка	Горкі	Сакалускія	Аршанскі	Магілёўская	Горацкі
Панкратавы, в. 100, Г-1		Панкратавічы	Сухліны	базыльяны	Новагародскі	Мінская	Клецкі
Панкратавы, в. 102, Д-4		Панкратавічы	Бабруйск	дзяржа.	Рэчыцкі	Магілёўская	Бабруйскі
Панкратыі, в. 81, Г-4		Панкратыі	Янушкава	Асекерэ?	Ашмянскі	Мінская	Вілейскі
Панова, в. 72, Д-4			Полацк	дзяржа.	Полацкі		Расія
Панова, в. 73, Д-2			Панова	Камінскі	Полацкі		Расія
Панова, в. 78, А-1			Невель	Радзівілы	Полацкі		Расія
Панюкеці, в. 92, А-2	Панядзелы	Майскі (да 1964 Панскае)	Панскае	шл.	Аршанскі	Мінская	Крупскі
Пантусавічы, в. 89, Д-3		Пантусавічы	Любча	Радзівілы	Новагародскі	Гродзенская	Навагрудскі
Панчанкоўшчына, к. 91, В-1		Панышэўшчына	Панцугоўшчына	шл.	Менскі	Мінская	Лагойскі
Панфілаўшчына, в. 82, А-1		Панфілаўшчына	Мосар	жэўты	Полацкі	Віцебская	Талачынскі
Панцюнёвы, в. 108, Д-3		не існоуе	Панцюнёвы	шл.	Пінскі	Брэсцкая	Кобрынскі
Панюшкова, в. 79, Б-2			Валак	дзяржа.	Віцебскі		Расія
Панюшы, в. 90, Б-4	Панюшы		Бясоды	Бакшэўскія	Менскі	Мінская	Лагойскі
Панькі, в. 105, Б-1		да 1965 Панькі	Крынку	дзяржа.	Мсціслаўскі	Магілёўская	Касцюковіцкі
Панюшкі, в. 99, Г-4		Панюшкі	Сноў	шл.	Новагародскі	Мінская	Нясвіжскі
Панюшкавічы, в. 102, Г-3		Панюшкавічы	Панюшкавічы	касцёл	Рэчыцкі	Магілёўская	Бабруйскі
Панядзелы, в. 88, Б-3	Панядзелы		Панядзел	шл.	Лідскі		Літва
Панямоні, в. 89, В-4		Нямоні	Валожын	Чартарыйскія	Ашмянскі	Мінская	Валожынскі
Панямун, ж. 98, А-4		Панямонцы	Эблянцы	Радзівілы	Лідскі	Гродзенская	Лідскі
Панямун, в. 87, Д-3		Панямунь (у межах г. Гродна)	Панямунь	жэўты	Гарадзенскі	Гродзенская	Гродзенскі
Панямунь, в. 97, А-3		Да 1986 Панямунь (злілася з в. Жукавічы)	Панямунь	шл.	Гарадзенскі	Гродзенская	Гродзенскі
Пантэлічкі, в. 97, Б-2			Гарадзец	дзяржа. і шл.	Гарадзенскі		Польшча
Пантэлічкі, в. 85, Г-3			Шумяны	шл.	Мсціслаўскі		Расія
Пантэлічынічы, з. 90, В-2		не існоуе	Пантэлічынічы	Валадковічы	Менскі	Мінская	Мазадзечанскі
Панцыны, в. 90, А-3	Пантэлічы	Панцыны	Мандзелічы	Алінскія	Менскі	Мінская	Вілейскі
Панцыны, в. 108, Д-4		Панятыны	Аброў	пінскі уніяцк епіскап	Пінскі	Брэсцкая	Пінскі
Папарата, в. 95, Д-2		Папаротка	Бяздзярэжа	Гальшкі	Мсціслаўскі	Магілёўская	Клімавіцкі
Папарацю, в. 104, В-2		да 1994 Папараці	Лябёжу	шл.	Рэчыцкі	Магілёўская	Краснапольскі
Папарацяна, в. 104, В-4		Папарацяна	Крынаў	дзяржа.	Мсціслаўскі	Магілёўская	Касцюковіцкі
Папарэнка, в. 107, Г-1		не існоуе	Папарэнка	шл.	Берасцейскі	Брэсцкая	Жабінкоўскі
Папарэтна, в. 112, А-4		Папарэтнае	Страшын	жменскі біскуп	Рэчыцкі	Гомельская	Жлобінскі
Папарэтна, в. 78, Г-3		Папарэтна	Усвят	дзяржа.	Віцебскі	Віцебская	Віцебскі
Папарэня, в. 92, В-3		Папарэнне	Пышэны	дзяржа.	Аршанскі	Мінская	Крупскі
Папелевічы, в. 89, Б-4		Папелевічы	Папелевічы	шл.	Ашмянскі	Гродзенская	Смаргонскі
Папелішкі, з. 75, Б-2		Папішкі 2	Браслаў	дзяржа.	Браслаўскі	Віцебская	Браслаўскі
Папельнікі, в. 89, Г-3		Папельнікі	Дайгірдзішкі	касцёл	Ашмянскі	Гродзенская	Іўеўскі
Папешцы, в. 96, Г-3			Супускіць	базыльяны	Гарадзенскі		Польшча
Папеня, в. 82, А-4	Паперкі	Папярына	Сельца	шл.	Полацкі	Віцебская	Ушацкі
Папеня, в. 86, В-3			Вітэн	камендзіны	Гарадзенскі		Польшча
Папоўня, в. 58, Д-3		Папярня	Пятэрня	шл.	Лідскі	Гродзенская	Лідскі
Папеня, в. 91, В-1		Папеня	Відагоцкі	шл.	Менскі	Мінская	Мінскі
Папеўка, в. 104, А-4		Папеўка	Дубровіцы	дзяржа.	Мсціслаўскі	Магілёўская	Клімавіцкі
Папіна, в. 84, Г-2		Папіна	Папіна	базыльяны	Віцебскі	Віцебская	Сенненскі
Папіна, в. 108, Д-1	Папін	Папіна	Папін	шл.	Пінскі	Брэсцкая	Драгічынскі
Папінская Вольца, в. 108, Д-2		Вулька Папінская	Папіна Вольца	шл.	Пінскі	Брэсцкая	Драгічынскі
Папіроўцы, в. 98, А-3		Папіроўцы	Зайкаўшчына	шл.	Лідскі	Гродзенская	Лідскі
Папярэнка, в. 84, Г-2		Папяпка	Курэйшы	базыльяны	Віцебскі	Віцебская	Сенненскі
Папішкі, в. 80, А-4			Мілі	вілонскі біскуп	Ашмянскі		Літва
Папішкі, в. 80, Б-3			Папішкі	касцёл?	Ашмянскі		Літва
Папішкі, в. 88, Б-3			Рекушкі	шл.	Лідскі		Літва
Папішкі, в. 88, В-2			Рекушкі	шл.	Троцкі		Літва
Папішкі, в. 88, Г-3					Лідскі		Літва
Папішкі, в. 88, В-3		Папішкі	Папішкі	вілонскі кантлул	Лідскі	Гродзенская	Воранаўскі
Папкі, в. 75, Б-4		Папкі	Друя	Сапегі	Браслаўскі	Віцебская	Міёрскі
Папкі, з. 75, Д-4		Папкі	Ўшмянай	жэўты	Браслаўскі	Віцебская	Шаркаўшчынскі
Папкі, в. 90, Б-1		Папкі	Пяршай	вілонскі біскуп	Ашмянскі	Мінская	Валожынскі
Папкі, в. 98, Д-3		Папкі	Дзянісавічы	Сапегі	Слонімскі	Гродзенская	Слонімскі
Папкі, з. 100, А-2		Папкі	Койданаў	Радзівілы	Менскі	Мінская	Дзяржынскі
Папкі, в. 112, А-4		Акцябр (да 1936 Папкі)	Стрэшын	вілонскі біскуп	Рэчыцкі	Гомельская	Жлобінскі
Папкова, в. 73, Г-4			Здзядна	Гальёны	Полацкі		Расія
Папкоўны, в. 99, А-2		Папкоўны	Папкоўны	дзяржа.	Новагародскі	Гродзенская	Навагрудскі
Папкоўскі Луг, з. 75, Г-4		да 1980-х Папкоў Луг	Чарэя	дзяржа. (кн. Радзівіл?)	Браслаўскі	Віцебская	Міёрскі
Папкоўшчына, з. 85, Г-1		Янкаўшчына	Дуброўна	Сапегі	Аршанскі	Віцебская	Дубровенскі
Паплавы, в. 92, Д-1		Паплавы	Божын	Вайсючы	Менскі	Мінская	Бярозінскі
Паплавы, в. 102, Б-3		Паплавы	Любашаны	дзяржа.	Рэчыцкі	Магілёўская	Кіраўскі
Паплаўцы, в. 97, Б-1			Кумэйн	жэўты	Гарадзенскі		Польшча
Паплаўцы, в. 97, В-3		Паплаўцы	Паплаўцы	Мнішак	Гарадзенскі	Гродзенская	Бераставіцкі
Паплявкі, в. 91, А-4		да 1989 Дубовікі	Барысаў	дзяржа.	Аршанскі	Мінская	Барысаўскі
Паплашча, в. 95, В-1			Паплашча	шл.	Мсціслаўскі		Расія
Папова, в. 72, В-2			Полацк	дзяржа.	Полацкі		Расія
Папова Гара, г. 104, Д-4					Расійская імперыя		Расія
Папоўны, в. 90, Д-4		Папоўны	Вэўчкавічы	шл.	Менскі	Мінская	Мінскі
Папоўка, в. 83, Г-3		Папоўка	Слядзец	шл.	Аршанскі	Віцебская	Чашніцкі
Папоўка, в. 84, Г-1		Папоўка	Сянно	Сангушкі	Віцебскі	Віцебская	Сенненскі
Папоўка, в. 84, Д-3		Папоўка	Машкова	шл.	Аршанскі	Віцебская	Аршанскі
Папоўка, з. 92, А-4	Ельікі	да 1992 Ельнік (Папоўка)	Плоскае	шл.	Аршанскі	Віцебская	Талачынскі
Папоўка, в. 93, В-1		Папоўка	Цюцюрын	Алінскія	Аршанскі	Магілёўская	Горацкі
Папоўка, в. 94, Б-1	Папоўкі	Папкоўка	Горкі	Салагубы	Аршанскі	Магілёўская	Горацкі
Папоўка, в. 95, В-2			Кавалёўка	шл.	Мсціслаўскі		Расія
Папоўка, в. 104, Б-1		Папоўка	Прапойск	дзяржа.	Рэчыцкі	Магілёўская	Слаўгарадскі
Папоўка, в. 114, Д-3		Леніна (да 1922 Папоўка)	Гомель	дзяржа.	Рэчыцкі	Гомельская	Добрушскі
Папоўцы, в. 81, Б-1			Сяўкі	Хамянскія	вілонскі кантлул	Віцебскі	Пастаўскі
Папоўцы, в. 81, Д-2		Папоўцы	Папоўцы	вілонскі кантлул	Ашмянскі	Мінская	Вілейскі
Папоўцы, в. 93, В-2		Папоўка	Шклоў	Чартарыйскія	Аршанскі	Магілёўская	Шклоўскі
Папоўцы, в. 93, Г-2		Папоўцы	Шклоў	Чартарыйскія	Аршанскі	Магілёўская	Шклоўскі
Папоўцы, в. 94, Г-1	Папоўцава	Папоўцы	Папоўцы	шл.	Аршанскі	Магілёўская	Чаўскі
Папоўцы, в. 100, Г-4		Папоўцы	Грозаў	уніяцкі архімандрыт	Новагародскі	Мінская	Капыльскі
Папоўцы, в. 101, Д-1		Папоўцы	Грозаў	уніяцкі архімандрыт	Новагародскі	Мінская	Слуцкі
Папоўцы, в. 103, Д-1		Папоўцы	Папоўцы	шл.	Рэчыцкі	Гомельская	Рагачоўскі
Папоўцы, в. 110, А-2		Папоўцы	Папоўцы	базыльяны	Новагародскі	Мінская	Салігорскі
Папоўшчына, в. 77, Ў-3		не існоуе	Папоўшчына	дзяржа.	Віцебскі	Віцебская	Тарасаўскі
Папоўшчына, в. 90, Б-3		Папоўшчына	Карсакоўны	шл.	Менскі	Мінская	Мазадзечанскі
Папоўшчына, в. 102, В-4		да 1990 Папоўшчына (злілася з в. Мышкавічы)	Папоўшчына		Рэчыцкі	Магілёўская	Кіраўскі
Папоўшчына, в. 114, Б-2		не існоуе	Хальч	Халецкія	Рэчыцкі	Гомельская	Веткаўскі
Папішкі, в. 82, А-1		Папішкі	Мюсар	Бакстоўскія	Ашмянскі	Віцебская	Пыльдзюк
Пара, в. 118, Б-3		Парэ	Пінск	дзяржа.	Пінскі	Брэсцкая	Пінскі
Парадзіна, в. 85, В-1	Парадзіна	Парадзіна	Парадзіна	дзяржа.	Мсціслаўскі	Магілёўская	Мсціслаўскі
Парадзіўшчына, з. 90, Б-2		Парадзіўшчына	Красное Сяло	дзяржа.	Менскі	Мінская	Мазадзечанскі

Назвы населеных пунктаў, нумар старонкі і індэкс	Варыянты назваў паводле крыніц	Сучасныя назвы	Да якога маёнтка належала	Уладанне	Пакет ВКЛ, краіна	Сучасная прыналежнасць	
						вобласць	раён, краіна
Парадун, в. 88, В-3		Парадунь	Парадун	шл.	Лідскі	Гродзенская	Воранаўскі
Парамўка, в. 104, А-1		Парэчўка	Цёплае	ваўты	Аршанскі	Магілёўская	Чэрыкаў
Параяты, в. 80, Г-3		Парэнцы	Дубінкі	Бекастоўскія?	Віленскі	Гродзенская	Астравецкі
Парасі, в. 81, Б-2		Парасі	Чацверць	шл.	Ашмянскі	Віцебская	Пастаўскі
Парасялянь, в. 107, Б-3		Парасяляны	Кобрын	дзярж.	Берасцейскі	Брэсцкая	Пружанскі
Парасюкі, в. 106, Д-1	Парасеві		Бяла	Радзівілы	Берасцейскі		Польшча
Парэты, в. 77, В-4		не існуе	Езярышна	дзярж.	Віцебскі	Віцебская	Гарадскі
Парэўлічы, в. 98, А-1		не існуе	Мільжэўшчына	шл.	Гарадзенскі	Гродзенская	Гродзенскі
Параф'янаў, м. 82, В-1	Параф'янава	Параф'янава	Параф'янаў	віленскі капітул	Ашмянскі	Віцебская	Докшыцкі
Парахонск, в. 109, Д-3		Парахонск	Парахонскі	Друцкі-Любецкі	Пінскі	Брэсцкая	Пінскі
Парахўня, в. 75, А-3			Пустыня	Плятары	Полацкі		Латвія
Парацішы, в. 110, А-2		Парачышы	Слуцк	Радзівілы	Новагародскі	Мінская	Слуцкі раён
Парачэны, в. 89, Д-4	Парачаны	Парачаны	Вялы Груд	Радзівілы	Лідскі	Гродзенская	Ядзінскі
Парнева, в. 84, В-2		Парнева	Обаль	Лускіны	Віцебскі	Віцебская	Сенненскі
Парэйкі, з. 88, Б-3			Юшацкі	шл.	Лідскі		Літва
Парослаў, в. 108, В-1		Парослава	Блудна	дзярж.	Берасцейскі	Брэсцкая	Бярозаўскі
Паросцы, в. 118, А-4		Пароскі	Пароскі	шл.	Пінскі	Брэсцкая	Пінскі
Парубіна, в. 77, Б-2		не існуе	Полацк	дзярж.	Полацкі	Віцебская	Полацкі
Парубкі, в. 81, Г-4	Пэралкі	Парубкі	Янушава	Аскерні?	Ашмянскі	Мінская	Мядзельскі
Парул, в. 85, Г-3			Дубровічы	Сапегі	Аршанскі		Расія
Парчы, в. 98, А-4		Парэчча	Белюца	Радзівілы	Лідскі	Гродзенская	Лідскі
Парчын, в. 99, В-3		Парчын	Парчыны	Каміноскі	Новагародскі	Брэсцкая	Баранавіцкі
Парфенава, в. 76, Б-4		не існуе	Жэлтавічы	шл.	Полацкі	Віцебская	Полацкі
Парфенкаўка, в. 94, А-1		да 1990-х Парфенаўка	Раманавае	Радзівілы	Аршанскі	Віцебская	Дубровенскі
Парфенчыцы, в. 98, В-2		Парфенчыны	Пясі	Аскерні	Віцебскі	Гродзенская	Мастоўскі
Парфенкава, в. 85, Д-2		Парфенкава	Дубровіча	Сапегі	Аршанскі	Віцебская	Дубровенскі
Парэкі, в. 91, В-2		Парэкі	Лагойск	Тышкевічы	Мінскі	Мінская	Лагойскі
Парэмаўцы, в. 97, В-3		Парэмаўцы	Парэмаўцы	дамініканы	Гарадзенскі	Гродзенская	Берасцейскі
Парэмкавацкая 103, Г-1 Слабада, в.		Парэмкавіцкая Слабада	Міхалова	шл.	Рэчыцкі	Гомельская	Рагачоўскі
Парэмкавічы, в. 102, Г-4	Парэмкавіны, Парфёнавічы	Парэмкавічы	Парэмкавічы	Радзівілы	Рэчыцкі	Магілёўская	Краўскі
Пархутчы, в. 98, В-3		Пархуты	Задворг'е	бронтві	Слонімскі	Гродзенская	Дзятлаўскі
Паччў, м. 115, В-2					Кіраваўчэства Польскае		Польшча
Паччўцкічына, в. 84, Г-1		не існуе	Нямойта	Сянчукі	Віцебскі	Віцебская	Сенненскі
Пярашэнкі, в. 103, Г-3		Бярозавы (да 1964 Пярашэны)	Аброў	Бенядзіцінцы	Пінскі	Брэсцкая	Пінскі
Паршын, в. 107, Г-4		Рашын	Зялаў	дзярж.	Берасцейскі	Брэсцкая	Драгічынскі
Паршэ, в. 84, В-1		Паршэ	Машконы	вілкоскі біскуп	Віцебскі	Віцебская	Сенненскі
Паршэ, в. 84, В-2		Александраўка	Смаленны	Сянчукі	Віцебскі	Віцебская	Сенненскі
Паршэ, в. 84, В-2		Кавалі	Смаленны	Сянчукі	Віцебскі	Віцебская	Сенненскі
Паршэ, в. 84, Д-2		Казённыя Паршэ	Паршэ	дамініканы	Аршанскі	Віцебская	Аршанскі
Паршыны, в. 94, Б-2		Паршэўка	Горн	Салагубы	Аршанскі	Магілёўская	Горацкі
Паршэўшчына, з. 83, Г-3	Карашэўшчына	да 1990 Паршэўшчына	Ротніца	шл.	Аршанскі	Віцебская	Чашніцкі
Парыж, в. 81, А-4	Парыс	Парыж	Паставы	Тышкевічы	Ашмянскі	Віцебская	Пастаўскі
Парыжны, з. 74, Д-3			Парыжны	шл.	Ашмянскі		Літва
Парыжа, в. 85, Б-1		Парыжы	Лёзна	Агінскія	Віцебскі	Віцебская	Лёзненскі
Парыны, м. 112, А-2		Парыны	Бабруйск	дзярж.	Рэчыцкі	Гомельская	Светлагорскі
Парэбрынавічы, в. 89, А-4	Парабранавічы	Парэбрынавічы	Залессе	Агінскія	Ашмянскі	Гродзенская	Смаргонскі
Парэчча, в. 73, Д-3			Невель	Радзівілы	Полацкі		Расія
Парэчча, в. 75, А-3			Пустыня	Плятары	Полацкі		Латвія
Парэчча, в. 75, Д-2		не існуе	Бан	Пацыцкіх	Браслаўскі	Віцебская	Шаркаўшчынскі
Парэчча, в. 76, Б-2		не існуе	Клясцы	дзярж.	Полацкі	Віцебская	Верхнядзвінскі
Парэчча, в. 76, Д-1	Новагарочча	не існуе	Парэчча	Пацеі	Полацкі	Віцебская	Глыбоцкі
Парэчча, в. 77, Б-1		Парэчча	Парэчча	ізэўты	Полацкі	Віцебская	Расонскі
Парэчча, в. 77, Б-1		не існуе	Парэчча	шл.	Полацкі	Віцебская	Расонскі
Парэчча, в. 78, Д-3		Парэчна	Дзайцішкі	Цекшанскіх	Віцебскі	Віцебскі	Віцебскі
Парэчча, в. 82, А-2		Парэчна	Парэчча	шл.	Полацкі	Віцебская	Шаркаўшчынскі
Парэчча, в. 82, В-1		Парэчна	Сітца	Бекастоўскія	Ашмянскі	Віцебская	Докшыцкі
Парэчча, в. 83, Б-2		Парэчна	Парэчча	Корскі	Полацкі	Віцебская	Лепельскі
Парэчча, в. 83, Б-4		да 1997 Парэчча	Парэчча	шл.	Полацкі	Віцебская	Шумілінскі
Парэчча, в. 84, А-1		не існуе	Гародня	касцёл	Віцебскі	Віцебская	Бешанковскі
Парэчча, в. 84, А-2		не існуе	Астроўна	Пацеі	Віцебскі	Віцебская	Бешанковскі
Парэчча, в. 84, Д-2		Парэчча	Прокабы	шл.	Аршанскі	Віцебская	Аршанскі
Парэчча, в. 87, Г-4		Парэчча	Гарадна	дзярж.	Гарадзенскі	Гродзенская	Гродзенскі
Парэчча, в. 90, Б-1		Парэчча	Гародзілаў	шл.	Ашмянскі	Мінская	Мядзельскі
Парэчча, в. 93, А-1		Парэчча	Парэчча	Цекшанскіх	Аршанскі	Віцебская	Талачынскі
Парэчча, в. 97, В-2		Парэчча	Гарадна	дзярж.	Гарадзенскі	Гродзенская	Беластоскі
Парэчча, в. 98, Б-4		Парэчча	Здзяцюл	Радзівілы	Слонімскі	Гродзенская	Дзятлаўскі
Парэчча, ас. 98, Г-4	Полькава	злілася з в. Парэчча	Парэчча	шл.	Слонімскі	Гродзенская	Слонімскі
Парэчча, в. 98, Г-4		Парэчча	Парэчча	Ваіломы	Слонімскі	Гродзенская	Слонімскі
Парэчча, в. 99, Б-2		Парэчна	Парэчна		Слонімскі	Гродзенская	Навагрудскі
Парэчча, в. 101, В-2		Парэчна	Парэчна	Радзівілы	Менскі	Мінская	Пухавіцкі
Парэчча, в. 108, Г-4		Парэчна	Чамерын	Агінскія	Пінскі	Брэсцкая	Пінскі
Парэчча, в. 111, Б-3		Парэчна	Парэчча	шл.	Новагародскі	Гомельская	Акцябрскі
Пасада, в. 88, В-2		Пасада	Радунь	дзярж.	Лідскі	Гродзенская	Воранаўскі
Пасадзіцы, в. 90, А-4		Пасадзіцы	Любчанкі	шл.	Менскі	Мінская	Лагойскі
Пасвенты, в. 74, Г-3			Пасвенты	шл.	Браслаўскі		Літва
Пасвіцы, в. 72, Г-1	Пасвіцы		Поласк	дзярж.	Полацкі		Расія
Пасёлкі, в. 87, Б-1			Сейны	дамініканы	Гарадзенскі		Польшча
Пасекі, в. 98, В-1		не існуе	Вайкавыск	дзярж.	Вайкавыскі	Гродзенская	Вайкавыскі
Пасекі, з. 100, В-2		не існуе	Нясвіж	Радзівілы	Новагародскі	Мінская	Нясвіжскі
Пасекі, в. 101, Д-3		Пасека	Дарогі	Радзівілы	Новагародскі	Мінская	Стаўбцоўскі
Пасекавічы, в. 83, Д-3		Пасекавічы	Лёчыца	шл.	Аршанскі	Мінская	Крупскі
Пасёлкі, в. 98, Д-3		Пасёлкі	Слоним	дзярж.	Слонімскі	Гродзенская	Слонімскі
Пасёлка, в. 87, В-1			Сейны	дамініканы	Гарадзенскі		Польшча
Пасмуркі, в. 84, Б-1		не існуе	Сюркмцы	вілкоскі біскуп	Віцебскі	Віцебская	Бешанковскі
Пасохля, в. 94, Б-4			Жукава	дзярж.	Мсціслаўскі		Расія
Паставы, в. 101, Д-4	Пастаўкі	Пастаўкі	Паставы	шл.	Новагародскі	Мінская	Стаўбцоўскі
Паставы, м. 81, Б-2		Паставы	Паставы	Тышкевічы	Ашмянскі	Віцебская	Пастаўскі
Пастаўлава, в. 107, Б-3		Пастаянова	Відна	шл.	Берасцейскі	Брэсцкая	Пружанскі
Пастаўлава, ш. 107, Б-4		Пастаянова	Рамекцы	дзярж.	Берасцейскі	Брэсцкая	Бярозаўскі
Пастарнакі, дзк. 95, В-1		Пастарнакі	Пастарнакі	шл.	Мсціслаўскі	Магілёўская	Клімавіцкі
Пастарнокаўка, з. 105, А-2		Пятарнокаўка	Суддзіны	шл.	Мсціслаўскі	Магілёўская	Клімавіцкі
Пастарэны, в. 81, Г-1		Пастарэны 1	Нястанішкі	касцёл	Ашмянскі	Гродзенская	Смаргонскі
Пастэцічына, в. 88, Г-4		не існуе	Чэкаўцы	шл.	Лідскі	Гродзенская	Лідскі
Пастушкі, в. 77, Г-4		не існуе	Езярышна	дзярж.	Віцебскі	Віцебская	Гарадскі
Пастушкі, в. 79, В-2			Чапіл	касцёл	Віцебскі		Расія
Пасудзявка, в. 85, Д-1	Пасудзёва	Пасудзёвава	Дубровіча	Сапегі	Аршанскі	Віцебская	Дубровенскі
Пасуўны, в. 98, Г-1		Пасуўчы	Ізабелін	Чартарыйскія	Вайкавыскі	Гродзенская	Зэльвенскі
Пасыкі, в. 81, В-2	Пашыні	Пасыкі	Востраў	шл.	Ашмянскі	Мінская	Мядзельскі
Пасыкі, в. 83, Г-2	Пасыкі	Пасыкі	Гуроы	шл.	Аршанскі	Віцебская	Чашніцкі
Пасыкі, в. 98, Г-4			Забліндэй	Радзівілы	Гарадзенскі		Польшча
Пасыкі, в. 97, В-4		Пасекі	Пасекі	шл.	Вайкавыскі	Гродзенская	Вайкавыскі
Пасыкі, в. 106, А-3					Кіраваўчэства Польскае		Польшча
Пасэнічы, в. 109, Д-1		Пасэнічы	Пасэнічы	дзярж.	Пінскі	Брэсцкая	Пінскі
Патапавічы, в. 89, Д-4		Патапавічы	Патапавічы	касцёл	Новагародскі	Брэсцкая	Ляхавіцкі
Патапавічы, в. 118, А-1		Патапавічы	Сухоў	шл.	Пінскі	Брэсцкая	Іванаўскі
Патапавіцкі, в. 93, В-4		Патапавічы	Магілёў	дзярж.	Аршанскі	Магілёўская	Шклоўскі
Патапавіцкі, в. 113, А-2		Патапавічы	Кашалёва	дзярж.	Рэчыцкі	Гомельская	Буда-Кашалёўскі
Патапенкаўка, в. 79, В-2		не існуе	Усвят	дзярж.	Віцебскі	Віцебская	Гарадоцкі
Патапенкі, в. 84, В-4		не існуе	Бабінавічы	дзярж.	Віцебскі	Віцебская	Лёзненскі
Патапкі, в. 75, Б-4		не існуе	Дуля	Сапегі	Полацкі	Віцебская	Верхнядзвінскі
Патапкі, в. 76, В-1		не існуе	Сяліна	шл.	Полацкі	Віцебская	Верхнядзвінскі
Патапкі, в. 77, Г-4		Патапіна	Езярышна	дзярж.	Віцебскі	Віцебская	Гарадоцкі
Патапкі, в. 78, Б-3			Усвят	дзярж.	Віцебскі		Расія
Патапкі, в. 79, Б-1		Патапіна	Усвят	дзярж.	Віцебскі	Віцебская	Гарадоцкі
Патапкі, в. 79, Б-1			Велік	дзярж.	Віцебскі		Расія
Патапкі, в. 81, Б-1	Патапіна		Пастрэці	шл.	Ашмянскі	Віцебская	Пастаўскі
Патапкі, в. 83, Б-4		не існуе	Бешанковы	Агінскія	Полацкі	Віцебская	Бешанковскі
Патапкі, в. 90, Б-3			Вёрны	камендуры	Гарадзенскі		Польшча
Патапкі, в. 94, В-2	Патапіна		Панукце	Цекшанскіх і інш.	Мсціслаўскі	Магілёўская	Дамбровіцкі
Патапы, в. 94, А-1	Патапы		Горкі	Салагубы	Аршанскі	Магілёўская	Горацкі
Патока, з. 86, А-2	Патокі		Рамянка	Пацеі	Лідскі	Гродзенская	Шчучынскі
Патрыкі, в. 107, Д-2	Патрыкі	Патрыкі	Патрыкі	шл.	Берасцейскі	Брэсцкая	Кобрынскі
Патупы, в. 82, А-1		Патупы	Усвят	Корскі	Полацкі	Віцебская	Глыбоцкі
Патупы, в. 88, Б-2			Патупы	шл.	Лідскі		Літва

Назвы населеных пунктаў, нумар старонкі і індэкс	Варыянты назваў паводле крыніц	Сучасныя назвы	Да якога маёнтка належала	Уладанне	Павет ВКЛ, краіна	Сучасная прыналежнасць	
						вобласць	раён, краіна
Патэры, в. 87, В-2			Вяйсяня	Масальскія	Гарадзенскі		Літва
Пайўлкі, в. 94, А-2		Пераможная (да 1964 Пайўлкі)	Рамяннае	Радзівілы	Аршанскі	Магілёўская	Горацкі
Пайкштэлі, в. 81, Б-1		не існуе	Версалы	Гільзены	Ашмянскі	Віцебская	Пастаўскі
Пайлава, в. 72, Г-3			Сэйна	шл.	Полацкі		Расія
Пайлава, в. 72, Д-3			Полацк	дзярж.	Полацкі		Расія
Пайлава, в. 73, Г-1			Пайлава	Лускіны	Полацкі		Расія
Пайлава, в. 76, Б-4		Пайлава	Клясцішы	шл.	Полацкі	Віцебская	Расонскі
Пайлава, в. 106, Г-2			Янаў	вілейскі капітул	Берасцейскі		Польшча
Пайлавічы, в. 76, Д-2	Пайліна	да 1970-х Пайлавічы	Дуксна	дзярж.	Полацкі	Віцебская	Міёрскі
Пайлавічы, в. 84, А-2		не існуе	Целяпікі	касцёл	Полацкі	Віцебскі	Віцебскі
Пайлавічы, эк. 84, Б-1		Пайлавічы	Пайлавічы	шл.	Віцебскі	Віцебская	Сенненскі
Пайлавічы, в. 89, Г-2		Пайлавічы	ус	Аглінскія	Аршанскі	Гродзенская	Іўеўскі
Пайлавічы, в. 92, Б-4		Пайлавічы	Крутлае	Аглінскія	Аршанскі	Магілёўская	Крупскі
Пайлавічы, эк. 94, Д-4		Пайлавічы	Кашаны	дзярж.	Мсціслаўскі	Магілёўская	Крычаўскі
Пайлавічы, в. 97, А-1			Пайлавічы	шл.	Гарадзенскі		Польшча
Пайлавічы, в. 98, В-4		Пайлавічы	Наркайцышна	Валовічы	Слонімскі	Гродзенская	Слонімскі
Пайлавічы, в. 102, Г-4		Пайлавічы	Мікалёнка	Радзівілы	Рэчыцкі	Магілёўская	Краснаполь
Пайлавічы, в. 109, А-1		Пайлавічы	Лазовіца	шл.	Мсціслаўскі	Магілёўская	Клімавіцкі
Пайлавічы, в. 107, В-4		Пайлавічы	Бэлудна	дзярж.	Берасцейскі	Брэсцкая	Баранавіцкі
Пайлаў Барок, в. 92, Б-2	Навакросты	Барок	Барысаў	дзярж.	Аршанскі	Мінская	Крупскі
Пайлаў Вуган, в. 91, А-4		Пайлаўшы	Бародзічы	шл.	Аршанскі	Мінская	Барысаўскі
Пайлайка, в. 86, Б-3			Гародна	дзярж.	Гарадзенскі		Польшча
Пайлайка, в. 86, Б-3			Прорасль	дзярж.	Гарадзенскі		Польшча
Пайлайка, в. 91, В-1		не існуе	Пундзішна	шл.	Менскі	Мінская	Мінскі
Пайлайка, в. 93, Г-3		Пайлайка	Пайлайка	шл.	Аршанскі	Магілёўская	Магілёўскі
Пайлайка, в. 94, Г-1		Пайлайка	Магілёў	дзярж.	Аршанскі	Магілёўская	Чаўскі
Пайлаўшчына, з. 75, Б-2		не існуе	Брасціцы	дзярж.	Полацкі	Браслаўскі	Браслаўскі
Пайлаўшчына, з. 82, А-4		да 1991 Пайлаўшчына	Гарані	шл.	Полацкі	Віцебская	Пыбоўскі
Пайлаўшчына, в. 98, Г-1		Пайлаўшчына	Іваблін	Чартарыйскія	Вайсакскі	Гродзенская	Вайсакскі
Пайлаўшчына, з. 100, А-2	Пайлаўкі	Пайлаўшчына	Койданаў	Радзівілы	Менскі	Мінская	Дзяржынскі
Пайлаўшчына, в. 100, Б-4		Пайлаўшчына	Пырсышава	шл.	Менскі	Мінская	Уздзенскі
Пайлеці, в. 81, А-4		Пайлеці	Паставы	Тызенгаўзы	Ашмянскі	Віцебская	Пастаўскі
Пайлюкі, в. 84, Б-3		не існуе	Сукадорава	пікары	Віцебскі	Віцебская	Віцебскі
Пайлюкоўшчына, в. 99, Д-4		да 1972 Пайлюкоўшчына	Пайлюкоўшчына	шл.	Новагародскі	Брэсцкая	Ляхавіцкі
Пайлюці, в. 90, Д-2	Пайлюкі	Старыюці	Старыюці	Радзівілы	Менскі	Мінская	Дзяржынскі
Пайлючкі, в. 90, Д-3		не існуе	Пайлючкі	Радзівілы	Менскі	Мінская	Дзяржынскі
Пайлючкі, в. 84, Б-3		Пайлюкоўкі	Сяжоткі	Пацеі	Віцебскі	Віцебская	Віцебскі
Пайлюшкі, в. 97, Г-3		Пайлюшкі	Сяслаў	Тышкевічы	Гарадзенскі	Гродзенская	Бераставіцкі
Пайлюята, в. 90, Б-4		Пайлюяты	Бяюды	Пашадзецкія	Менскі	Мінская	Лагойскі
Пайслаў, в. 101, Д-1		Пайслаў	Слуцк	Радзівілы	Новагародскі	Мінская	Слуцкі
Пайзэр'е, в. 83, Б-3		Пайзэр'е	Пайзэр'е	Рамуны	Полацкі	Віцебская	Бешанковіцкі
Пакабайшчына, в. 100, Г-1		Акабайка (да 1964 Пакабайшчына)	Нюзік	Радзівілы	Новагародскі	Мінская	Нясвіжскі
Пахлова, в. 78, Б-2			Усвят	дзярж.	Віцебскі		Расія
Пахнава, в. 94, Г-2		Пухнава	Магілёў	дзярж.	Аршанскі	Магілёўская	Чаўскі
Паходавічы, в. 94, Д-3		Калодзя	Магілёў	дзярж.	Мсціслаўскі	Магілёўская	Чэрыкаўскі
Пахомава, в. 73, Г-1			Пахомава	шл.	Полацкі		Расія
Пахомавічы, в. 78, В-3			Усвят	дзярж.	Віцебскі		Расія
Пахомаў, в. 90, А-3		не існуе	Вазыль	белядзюкоўскі	Менскі	Мінская	Вілейскі
Пахомаўчанка, в. 100, А-4		Пахомаўшчына	Койданаў	Радзівілы	Менскі	Мінская	Дзяржынскі
Пахомкі, в. 78, В-2		не існуе	Усвят	дзярж.	Віцебскі	Віцебская	Гарадоцкі
Пахомкавічы, в. 83, Г-2	Пахомкава	Пахомкавічы	Болінь	шл.	Аршанскі	Віцебская	Лепельскі
Пацеі, в. 75, В-4		Пацеі	Друя	Сапегі	Браслаўскі	Віцебская	Міёрскі
Пацеі, в. 85, А-1		Пацеі	Варшана	Аглінскія	Віцебскі	Віцебская	Лёзненскі
Пацеі Слабада, в. 102, В-3		Пацеі Слабада	Любонічы	дзярж.	Рэчыцкі	Магілёўская	Краснаполь
Пацеічы, в. 96, Б-2		Пацеічы	Бязвечы	Асецкія	Вайсакскі	Гродзенская	Мастоўскі
Пацеічы, в. 98, Б-4		Пацеічы	Падаля	шл.	Слонімскі	Гродзенская	Дзятлаўскі
Пацеічыцы, в. 98, Б-4		Пацеічычына	Здзядцел	Радзівілы	Слонімскі	Гродзенская	Дзятлаўскі
Пацела, в. 84, В-4	Пятаева	не існуе	Добрамысьлі	шл.	Віцебскі	Віцебская	Лёзненскі
Пацюпкі, в. 75, В-4	Пяцюнкі	Пацюпкі	Чарас	дзярж. (пан Радзяніна?)	Браслаўскі	Віцебская	Міёрскі
Пацюпкі, в. 85, В-3			Рудня	Аглінскія	Аршанскі		Расія
Пацюпкі, з. 100, Г-2	Пацюпкі	Пацюпкі	Райўка	Радзівілы	Новагародскі	Мінская	Капыльскі
Пацюпкі, в. 85, Д-2		Пацюпкі	Дубусўна	Сапегі	Аршанскі	Віцебская	Дубровенскі
Пацюці, в. 79, Г-1	Потакі, Максеева		Чагілі	касцёл	Віцебскі		Расія
Пацюкава, в. 84, Г-1		Пацюкава	Лемніца	Сянчукі	Аршанскі	Віцебская	Сенненскі
Пацюкава, в. 94, В-3	Пацкаў, Самуэльполь	Пацюкава	Пацюкава	Цюхановецкія	Мсціслаўскі	Магілёўская	Мсціслаўскі
Пацюкаўка, в. 113, Б-3		Пацюкаўка	Прысно	дзярж. (пан)	Рэчыцкі	Гомельская	Буда-Кашалёўскі
Пацюлевічы, з. 91, Б-3		Пацюлевічы	Сянчі	Кішчынцы	Аршанскі	Віцебская	Пастаўскі
Пацюп, в. 90, Д-4		Пацюкі	Чарказы	шл.	Менскі	Мінская	Дзяржынскі
Пацун, в. 97, Г-3		Пацун	Якскальцы	шл.	Вайсакскі	Гродзенская	Свіслацкі
Пацюні, в. 98, А-3		Пацюкі	Пацюкі	шл.	Ліцкі	Гродзенская	Ліцкі
Пацюні, в. 98, Д-3		зліпася з в. Забулле	Дзевяткавічы	Слізені	Слонімскі	Гродзенская	Слонімскі
Пацюкі, в. 118, Г-4			Вялучь	Пінігары	Пінскі		Украіна
Пацун, в. 108, Г-1		Пацы	Тарджаны	базыльяны	Берасцейскі	Брэсцкая	Драгічынскі
Пацюны, в. 74, Д-4			Будзы	вілейскі біскуп	Браслаўскі		Літва
Пацюпюцы, эк. 88, Г-3		Пацюпюцы	Пацюпюцы	шл.	Ліцкі	Гродзенская	Варнянскі
Пацюрэвічы, о. 104, А-1		Пацюрэвічы	Магілёў	дзярж.	Аршанскі	Магілёўская	Слябтарадскі
Пачаевічы, м. 83, Г-3		Пачаевічы	Пачаевічы	слугі	Аршанскі	Віцебская	Чашніцкі
Пачаніч, в. 107, Б-2		Пацюнічы	Шарошава	дзярж.	Берасцейскі	Брэсцкая	Пружанскі
Пачанаў, м. 99, В-2	Ленкаўшчына	Пачачава	Пачапаў	клуні	Новагародскі	Брэсцкая	Баранавіцкі
Пачапок, в. 93, В-1		Пачапок	Бяльнічы	Агінскія	Аршанскі	Магілёўская	Бялынічскі
Пачапы, в. 104, В-3	Пачапы	Пачапы	Прапойск	дзярж.	Рэчыцкі	Магілёўская	Краснаполь
Пачарда, в. 84, В-2		Пачэрка	Горы	Сапегі/Ружы	Мсціслаўскі	Магілёўская	Дрыбінскі
Пачобутны, эк. 97, Б-2		Пачобуты	Пачобуты	шл.	Гарадзенскі	Гродзенская	Бераставіцкі
Пачуны, в. 87, В-1			Берэзнік	дзярж.	Гарадзенскі		Польшча
Пачынак, в. 72, Г-4			Студзянец	шл.	Полацкі		Расія
Пачынак, в. 77, А-4			Пачынак	шл.	Полацкі		Расія
Пачынак, в. 79, А-1			Велік	дзярж.	Віцебскі		Расія
Пачынак, в. 79, Б-1			Велік	дзярж.	Віцебскі		Расія
Пачынак, г. 96, А-3					Расійская імперыя		Расія
Пачынцы, в. 95, В-2	Пачэнічы		Пачынцы	шл.	Мсціслаўскі		Расія
Пашлапаты, в. 75, Г-3		Пушлаты	Бірукі	шл.	Браслаўскі	Віцебская	Шаркаўшчынскі
Пашмакуны, м. 80, А-4			Пашмуны	шл.	Ашмянскі		Літва
Пашкава, в. 81, А-3		Пашкава	Маньканы	шл.	Ашмянскі	Віцебская	Пастаўскі
Пашкава, в. 84, А-2		не існуе	Старое Сяло	Лускіны	Віцебскі	Віцебская	Віцебскі
Пашкава, в. 93, Г-3		Старое Пашкава	Пашкава	шл.	Аршанскі	Магілёўская	Магілёўскі
Пашкаўнікі, в. 91, Д-1		Пашкавічы	Пашкавічы	шл.	Менскі	Мінская	Мінскі
Пашканы, в. 80, Б-4			Сянецкінка	шл.	Ашмянскі		Літва
Пашкаўчыкі, эк. 88, Г-3		Пашкавічы	Пашкавічы	шл.	Ліцкі	Гродзенская	Вавкавіскі
Пашкеці, в. 89, А-2		не існуе	Пашкоці	касцёл	Ашмянскі	Гродзенская	Ашмянскі
Пашкі, в. 75, Д-4	Пашы	Пашкі	Іўнянкі	езуіты	Браслаўскі	Віцебская	Шаркаўшчынскі
Пашкі, в. 76, Д-4		Пашкі	Юхамя	шл.	Полацкі	Віцебская	Полацк
Пашкі, в. 88, Г-3		Пашкі	Пітна	шл.	Ліцкі	Гродзенская	Вавкавіскі
Пашкі, в. 89, Б-1				езуіты	Ашмянскі		Літва
Пашкіці, в. 89, Б-2	Пашункі	Пашкіці	Пашкіці	шл.	Ашмянскі	Гродзенская	Ашмянскі
Пашкова, в. 84, Г-1	Кашкова	да 1992 Пашкова	Сянно	Сяркаўскія	Віцебскі	Віцебская	Сенненскі
Пашкова, в. 84, Г-3		Пашкава	Пашкова	шл.	Аршанскі	Віцебская	Сенненскі
Пашкоўцы, в. 99, Д-4		Пашкоўцы	Гульшчына	шл.	Новагародскі	Брэсцкая	Ляхавіцкі
Пашмакарот, в. 72, В-1			Полацк	дзярж.	Полацкі		Расія
Пашукі, в. 107, В-1		Пашукі	Пашукі	шл.	Берасцейскі	Брэсцкая	Камянецкі
Пашуны, в. 88, В-4		Пашуны	Дзюсьмічы	езуіты	Ліцкі	Гродзенская	Ліцкі
Пашуны, в. 81, А-1			Шварат	бенядыкцінцы	Ашмянскі		Літва
Пашына, в. 79, В-1	Пашаны	не існуе	Езярышча	дзярж.	Віцебскі	Віцебская	Гарадоцкі
Пашына, в. 84, Д-4		Пашына	Пашына	дзярж.	Аршанскі	Віцебская	Аршанскі
Пашыца, эк. 98, А-2		Пашыцы	Пашыца	шл.	Ліцкі	Гродзенская	Шчучынскі
Пашэлі, в. 89, Б-1	Пукэні, Маркачава	Пашэлі	Навікі	шл.	Ашмянскі	Гродзенская	Вярэйскі
Пашэкі, в. 76, Б-1		Пашэнкі	Лявонталь	Лапацінскія	Полацкі	Віцебская	Верхнядзвінскі
Пекадзены, в. 81, А-2	Павадуя		Шакран	бенядыкцінцы	Ашмянскі		Літва
Пенюшкі, з. 74, Д-3	Яйшкі		Дайгілішкі		Ашмянскі		Літва
Пеязелеча, в. 85, Б-1			Любавічы	Агінскія і Друцкі-Любецкі	Аршанскі		Расія
Пеказы, в. 90, В-1		Пекары	Хойлы	шл.	Менскі	Мінская	Маладзечанскі
Пекары, в. 98, В-1		Пекары	Вайсакскі	дзярж.	Вайсакскі	Гродзенская	Вайсакскі
Пекарэшкі, з. 74, Д-3			Дайгіліші	дзярж.	Ашмянскі		Літва
Пеліканы, в. 75, Г-1		не існуе	Пелікяны	езуіты	Браслаўскі	Віцебская	Браслаўскі
Пелікі, в. 90, Д-3		не існуе	Волма	Юдзіцкія	Менскі	Мінская	Дзяржынскі
Пелішча, в. 107, Г-1		Пелічча	Пелічча	шл.	Берасцейскі	Брэсцкая	Камянецкі

Назвы населенных пунктаў, нумар старонкі і індэкс	Варыянты назваў гаворшчыкаў	Сучасныя назвы	Да якога маёнтка належала	Уладанне	Палеат ВКЛ, краіна	Сучасная прыналежнасць	
						воблась	раён, краіна
Пелкаўцы, в. 88, Д-1		Пелеўцы	Пелкаўцы	дзярж.	Гарадзенскі	Гродзенская	Шчучынскі
Пелюк, в. 87, Д-3		Плюю	Гарадна	дзярж.	Гарадзенскі	Гродзенская	Гродзенскі
Полюсоўшчына, в. 75, В-3		да 1997 Пілюшоўшчына	Друйка	Жабы	Браслаўскі	Віцебская	Браслаўскі
Пелюка, в. 80, Е-4		Пелюка	Пелюка	шл.	Аршанскі	Віцебская	Пастаўскі
Пелянь, в. 74, Д-2			Тыфлоўні	вінніцкі біскуп	Браслаўскі		Літва
Полэса, в. 88, Г-3		Пелюса	Ворці	дзярж.	Лідскі	Гродзенская	Воранаўскі
Пенігі, з. 121, А-4	Пеньні	Пеніца	Мазыр	дзярж.	Мазырскі	Гомельская	Калінкавіцкі
Пенкавічы, в. 100, А-3		Пенькавічы	Койданаў	Радзівіліы	Мінскі	Мінская	Дзяржынскі
Пенкавічы, в. 78, Д-2		Пенкавічы	Пенкавічы	Гуркі	Віцебскі	Віцебская	Віцебскі
Пенькі, в. 107, Б-4		Пяньі	Селец	Сапегі	Берасцейскі	Брэсцкая	Пружанскі
Пенькевіжа, в. 94, Б-4			Палом	шл.	Мсціслаўскі		Расія
Перабоўнікі, в. 77, А-4			Нявель	Радзівіліы	Полацкі		Расія
Перабродадзе, в. 75, В-3	Слабадка	Перабродадзе	Брэслаў	дзярж.	Браслаўскі	Віцебская	Мёрскі
Перабродцы, в. 84, Б-1		да 1995 Перабродцы	Зягрудзізе	франсісканцы	Віцебскі	Віцебская	Сенненскі
Перабродцы, в. 119, В-2			Данец-Гарадок	Радзівіліы	Пінскі		Украіна
Перавалка, в. 87, Г-3	Правалка, Пшавалка	Прыналі	Прыналка	дзярж.	Гарадзенскі	Гродзенская	Гродзенскі
Перавалокі, в. 72, Г-4			Баева	Багамольцы	Полацкі		Расія
Перавалокі, в. 98, Д-3		Старая Перавалока	Слюмн	дзярж.	Слонімскі	Гродзенская	Слонімскі
Перавалочня, в. 95, Д-3		Перавалошні	Крычэў	дзярж.	Мсціслаўскі	Магілёўская	Клімавіцкі
Перавалочча, в. 85, Б-2			Макулка	Агінскія	Віцебскі		Расія
Перавішча, в. 77, В-3		не існуе	Перавішча	Гаскі	Віцебскі	Віцебская	Гарадоцкі
Перавоз, в. 72, Г-4			Рабле	франсісканцы	Полацкі		Расія
Перавоз, в. 77, Б-2		Перавоз	Забэр'е	дзярж.	Полацкі	Віцебская	Расонскі
Перавоз, в. 77, Г-3		не існуе	Казімны	дзярж.	Віцебскі	Віцебская	Шумілінскі
Перавоз, в. 81, Д-1		Перавозы	Сакар-ань	Радзівіліы	Аршанскі	Магілёўская	Смаргонскі
Перавоз, в. 82, А-3		Пераноз	Свіла	кармелітлы	Полацкі	Віцебская	Глыбоцкі
Перавоз, в. 84, Б-3		Перавоз	Любашкава	дзярж.	Віцебскі	Віцебская	Віцебскі
Перавоз, в. 88, Г-2		Пераноз	Перавоз	Тышкевічы	Лідскі	Гродзенская	Воранаўскі
Перавоз, в. 94, Г-2		не існуе	Калясянка	Халоцкія	Мсціслаўскі	Магілёўская	Чаўускі
Перавоз, в. 100, Д-3	Перазвозы	Перавоз	Капыль	Радзівіліы	Новагародскі	Мінская	Капыльскі
Перавозкі, в. 74, Д-4	Перавоз	Перавозкі	Стары Двор	касцёл	Браслаўскі	Віцебская	Браслаўскі
Перавозкі, в. 80, Г-3		Перавозкі	Быстрыцы	дзярж.	Віленскі	Гродзенская	Астравецкі
Перавозкі, в. 81, Б-3		Перавозкі	Паставы	Тышкевічы	Аршанскі	Віцебская	Пастаўскі
Перагалы, в. 89, В-1		Перагалы	Пераганы	касцёл	Аршанскі	Гродзенская	Воранаўскі
Перагоч, в. 104, В-1		Перагоч	Пераны-вялікі	Сапегі	Рэчыцкі	Магілёўская	Слаўгарадскі
Перадзел, в. 78, Г-1	Раманавка, Перадзелле	да 1997 Баравічыніна (да 1964 Перадзелка)	Езярышча	дзярж.	Віцебскі	Віцебская	Гарадоцкі
Перадзелкі, в. 108, А-2		Праздзелкі	Перадзелкі	шл.	Слонімскі	Гродзенская	Слонімскі
Перадзельнікі, в. 73, Д-1			Долясцы	шл.	Полацкі		Расія
Перадолы, в. 82, Б-3		Перадолы	Свіла	кармелітлы	Полацкі	Віцебская	Глыбоцкі
Перакалле, в. 116, В-2			Вольна	шл.	Пінскі		Украіна
Перакладаны, в. 103, А-3		Перакладаны	Мар'ялёў	дзярж.	Аршанскі	Магілёўская	Быхаўскі
Пераколь, в. 102, Б-2	Пераколле	Перакаль	Кабыльнікі	езуіты	Аршанскі	Магілёўская	Клічаўскі
Перакоп, в. 84, Б-1		Перакопаны	Астрожна	Пацеі	Віцебскі	Віцебская	Сенненскі
Перакопішчына, в. 100, В-1		Перакопаўшчына	Нікэйкі	Радзівіліы	Новагародскі	Мінская	Слуцкі/Капыльскі
Перакорост, в. 99, Д-4	Перакрасце	Перакрасце	Нача Вайчкоўшчына	езуіты	Новагародскі	Брэсцкая	Пінскі/Іванаўскі
Пералазы, в. 72, Д-1			Асмяя	Гільзены	Полацкі		Расія
Пералазы, в. 78, Б-4			Усвят	дзярж.	Віцебскі		Расія
Пералаз, в. 88, Б-1					Полацкі		Літва
Пералесе, в. 72, Д-4			Пералессе	шл.	Полацкі		Расія
Пералесіне, 78, А-3			Нявель	Радзівіліы	Полацкі		Расія
Пералёўка, в. 104, Д-3		Пералёўка	Нямкі	дзярж.	Рэчыцкі	Гомельская	Веткаўскі
Пералоп, в. 77, Б-1		не існуе	Дворышча	дзярж.	Полацкі	Віцебская	Расонскі
Пералоп, в. 77, Д-3		не існуе	Казімны	дзярж.	Віцебскі	Віцебская	Шумілінскі
Пералоп, з. 94, Б-1		Пераполі	Горы	Салагубы	Аршанскі	Магілёўская	Дрыбінскі
Пералом, в. 82, Б-1		Перапол	Горлятніца	Радзівіліы	Аршанскі	Віцебская	Дзісненскі
Пералом, в. 87, Г-2		Пералом	Пералом	дзярж.	Гарадзенскі	Гродзенская	Гродзенскі
Пералохма, в. 86, А-3			Прорасць	дзярж.	Гарадзенскі		Польшча
Перамагілкі, в. 76, Б-4		не існуе	Казмяр'ў	шл.	Полацкі	Віцебская	Расонскі
Перапекі, в. 76, А-1		не існуе	Асава	Пільзены	Полацкі	Віцебская	Верхнядзвінскі
Перапетніца, в. 77, Г-1		не існуе	Дварэц	шл.	Полацкі	Віцебская	Полацкі
Перапечыцы, в. 88, Г-4		Перапечыцы	Перапечыцы	шл.	Лідскі	Гродзенская	Лідскі
Перапосць, м. 86, А-2	Прорасць, Пшорасць		Прорасць	дзярж.	Гарадзенскі		Польшча
Перапост, в. 114, Г-2		Перапост	Гомель	дзярж.	Рэчыцкі	Гомельская	Добрушскі
Перапоў, в. 120, А-2		Перапоў	Хлупін	Несялюўскія?	Пінскі	Гомельская	Жыткавіцкі
Перапуб, в. 118, А-1		Перапуб	Пінск	дзярж.	Пінскі	Брэсцкая	Пінскі
Перапубна, в. 76, Б-3		не існуе	Клясцішы	дзярж.	Полацкі	Віцебская	Расонскі
Перапады, в. 91, В-4		Перасады	Глібін	езуіты	Мінскі	Мінская	Барысаўскі
Перасады, в. 108, А-1		Перасадзіны	Нікрасаўшчына	шл.	Слонімскі	Брэсцкая	Ганцавіцкі
Перасадзіна, в. 95, В-1	Перасадзіна	Перасадзіна	Перасадзіна	базыльяны	Мсціслаўскі		Расія
Перасвіца, в. 93, Б-1		не існуе	Палоўчыні	Пацеі	Аршанскі	Магілёўская	Бялыніцкі
Перасвіка, в. 93, В-1		не існуе	Цыцерын	Агінскія	Аршанскі	Магілёўская	Круглянскі
Перасечніна, в. 78, А-1			Спаскае	шл.	Полацкі		Расія
Перасліцэ, в. 76, В-1		Пераслова	Чарэс	дзярж. (ген Радзівіліў)	Браслаўскі	Віцебская	Мёрскі
Пераслоўка, в. 76, В-1		Пераслоўе	Грыгаровічы	шл.	Браслаўскі	Віцебская	Мёрскі
Перасотніца, в. 102, Б-3		Пераколле	Бярэя	дзярж.	Рэчыцкі	Магілёўская	Клічаўскі
Перасудзявічы, в. 108, В-1		Перасудзявічы	Сакалова	дзярж.	Слонімскі	Брэсцкая	Баранавіцкі
Ператак, в. 112, Г-3		Ператак	Карані	шл.	Мазырскі	Гомельская	Калінкавіцкі
Ператоп, в. 100, Б-1		Ператоп	Нясвіж	Радзівіліы	Новагародскі	Мінская	Слуцкі/Капыльскі
Ператоп, в. 110, А-3		Ператак	Слуск	Радзівіліы	Новагародскі	Мінская	Слуцкі/Капыльскі
Ператоп, в. 110, А-4		Ператоп	Слуцк	Радзівіліы	Новагародскі	Мінская	Любанскі
Ператрутвяны, в. 112, Г-1		не існуе	Ператрутвяны	бенедыктынцы	Мазырскі	Гомельская	Калінкавіцкі
Пераўшчына, в. 90, Б-2		да 1973 Пераўшчына	Бялына	Гуркі	Мінскі	Мінская	Маладзечанскі
Пераход, в. 115, Б-4			Вішнеў	Сапегі	Берасцейскі		Польшча
Пераходзіны, в. 78, Б-3		не існуе	Усвят	дзярж.	Віцебскі	Віцебская	Гарадоцкі
Пераходзішча, в. 119, Г-2	Пераходы, Пераховны		Данец-Гарадок	Радзівіліы	Пінскі		Украіна
Пераходзіш, в. 72, Б-3			Заазер'е	базыльяны	Полацкі		Расія
Пераходзіш, в. 82, Г-4		Пераходзіш	Пераходзіш	Чарнецця	Мінскі	Віцебская	Лепельскі
Пераходы, в. 82, Б-1		Пераходы	Заварэлкі	шл.	Аршанскі	Віцебская	Віцебскі
Пераходы, в. 86, Г-2		Пераходы	Лябедка	Пацеі	Лідскі	Гродзенская	Шчучынскі
Пераходы, в. 106, В-4		Пераходы	Задворцы	шл.	Берасцейскі	Берасцейская	Камянецкі
Перашэткі, в. 90, Д-3		Перашэткі	Старынкі	Радзівіліы	Мінскі	Мінская	Дзяржынскі
Перкавішча, в. 115, А-4			Бяла	Радзівіліы	Берасцейскі		Польшча
Перстунь, в. 87, Д-2		Перстунь	Горадна	дзярж.	Гарадзенскі	Гродзенская	Гродзенскі
Персцюнь, з. 91, В-4		Перасцюнь	Глібін	езуіты	Мінскі	Мінская	Барысаўскі
Перхавічы, в. 99, Б-1		Перхавічы	Перхавічы	шл.	Слонімскі	Брэсцкая	Баранавіцкі
Першыно, з. 94, А-2		Першыно	Кадзяна	Пацеі	Мсціслаўскі	Магілёўская	Горацкі
Пескавацк, в. 84, А-3	Пескавацкі	у мінску г. Віцебск	Пескавацк	Юдыцкія	Віцебскі	Віцебская	Віцебскі
Пескавічы, в. 94, Д-4		Пескавічы	Крычэў	дзярж.	Мсціслаўскі	Магілёўская	Клічаўскі
Пескаўцы, в. 88, Г-3		Пескаўцы	Пескаўцы	шл.	Лідскі	Гродзенская	Воранаўскі
Пескішы, в. 98, А-4		Пескішы	Задзішч	Радзівіліы	Лідскі	Гродзенская	Лідскі
Пескі, в. 89, Г-1		Пяскі-Пяскі	Гаўя	шл.	Лідскі	Гродзенская	Лідскі
Пескі, м. 90, Б-1		Пескі	Пескі	Аскерні	Вайвадскі	Гродзенская	Мастоўскі
Пескі, з. 107, А-3		Пескі	Чорныі Лозы	шл.	Берасцейскі	Берасцейская	Пружанскі
Пескі, в. 107, Д-2		Пескі	Кобрын	дзярж.	Берасцейскі	Брэсцкая	Кобрынскі
Пескі, в. 108, В-2		Пескі	Задгава	дзярж.	Слонімскі	Брэсцкая	Баранавіцкі
Пескі, в. 108, В-2		Пескі (да 1990-х Старыя Пескі)	Пескі	шл.	Слонімскі	Брэсцкая	Баранавіцкі
Пескінскішчына, в. 95, Б-1			Елісееа	шл.	Мсціслаўскі		Расія
Пескінскішчына, в. 89, Б-4		Пескінскішчына	Славянск	шл.	Аршанскі	Мінская	Валожынскі
Пестунішча, в. 84, А-2		Пестуніца	Цяросапль	Пацеі	Віцебскі	Віцебская	Віцебскі
Пестунова, в. 72, Г-1			Полацк	дзярж.	Полацкі		Расія
Пестуны, в. 75, Д-3		Пестуны	Пагост	Сапегі	Браслаўскі	Віцебская	Шаркаўшчынскі
Песцянкі, в. 107, Г-2		Пескінкі	Кобрын	дзярж.	Берасцейскі	Брэсцкая	Кобрынскі
Петакі, в. 98, В-1	Пенгаю	Пятакі	Вайсакам	дзярж. і шл.	Вайвадскі	Гродзенская	Воранаўскі
Петкана, м. 96, Д-3					Каралеўства Польскае	Польшча	
Петкевічы, м. 100, А-3	Пецкевічы	Пяткевічы	Койданаў	Радзівіліы	Мінскі	Мінская	Дзяржынскі
Петкевічы, в. 99, В-4		Пяткевічы	Іскалдзь	Несялюўскія	Новагародскі	Брэсцкая	Баранавіцкі
Петкуны, в. 75, В-2	Палкуны	Пяткуны	Завэр'е	шл.	Браслаўскі	Віцебская	Браслаўскі
Петракова, в. 73, Г-2			Нявель	Радзівіліы	Полацкі		Расія
Петракова, в. 76, В-3	Петрыкова	не існуе	Парэчча	шл.	Полацкі	Віцебская	Полацкі
Петракова, в. 77, А-1		Петракова	Шэйна	шл.	Полацкі	Віцебская	Расонскі
Петракоўшчына, з. 84, В-3		не існуе	Сырокіпіи	Пацеі	Віцебскі	Віцебская	Сенненскі
Петрачкі, в. 82, Б-1		Петрачкі	Янушава	Аскерні?	Аршанскі	Мінская	Мядзельскі
Петрашэвічы, в. 77, В-3		не існуе	Обаль	дзярж.	Віцебскі	Віцебская	Гарадоцкі
Петрашэўшчына, в. 99, Г-2		не існуе	Петрашоўцы	шл.	Вайвадскі	Гродзенская	Вайкавіцкі
Петрашэўшчына, в. 88, Г-3		не існуе	Лябедка	шл.	Лідскі	Гродзенская	Воранаўскі

Назвы населеных пунктаў, нумар старонкі і індэкс	Варыянты назваў паводле крыніц	Сучасныя назвы	Да якога маёнтка належала	Уладанне	Павет ВКЛ, краіна	Сучасная прыналежнасць	
						вобласць	раён, краіна
Петрашунцы, в. 89, Б-4		Петрашунцы	Валожын	Чартарыйскія	Ашмянскі	Мінская	Валожынскі
Петрашуны, в. 81, А-2	Петрушаны		Цвёрзні	Бенядыкцінцы	Ашмянскі		Лідскі
Петрашы, в. 72, Б-4			Невель	Радзівілы	Полацкі		Расія
Петрашы, в. 83, Д-4		Петрашы	Рафалова	шл.	Аршанскі	Віцебская	Талачынскі
Петрашы, в. 99, Б-1		Петрашы	Дварэцы	Завішы	Слонімскі	Гродзенская	Дзятлаўскі
Петрашэнкі, в. 80, Ь-4			Петрашынкі	шл.	Ашмянскі		Літва
Петрашэнкі, в. 90, А-3		Петрашова	Вараб'ёўка		Мінскі	Мінская	Вілейскі
Петрашэвічы, в. 100, А-2		Петрашэвічы	Койданаў	Радзівілы	Мінскі	Мінская	Дзяржынскі
Петручкі, в. 74, Б-3			Бяркаты	шл.	Браслаўскі		Літва
Петрусёўшчына, в. 90, Г-2		Петрусёўшчына	Петрусёўшчына	шл.	Мінскі	Мінская	Валожынскі
Петрушэвічы, в. 96, Б-4	Петровічы	Петрашэвічы	Дзярэўна		Слонімскі	Гродзенская	Дзятлаўскі
Петрушы, в. 114, В-4					Расійская імперыя		Украіна
Петрыкаў, м. 111, Д-3		Петрыкаў	Петрыкаў	Хадкевічы	Мазырскі	Гомельская	Петрыкаўскі
Петрыцкая, в. 122, Б-4		Петрыцкае	Брагін	Раецкія?	Кіеўскае ваяв.	Гомельская	Брагінскі
Петрычы, в. 99, А-3		Петрыкі	Рута	уніяцкі мітрапаліт	Новагародскі	Гродзенская	Астравецкі
Петуні, в. 74, Д-3			Дуйм		Ашмянскі		Літва
Петуні, в. 83, Ь-1	Петукова	Петухі	Водзянь	Хадкевічы	Віцебскі	Віцебская	Ушацкі
Петуні, в. 83, Ь-4		не існуе	Канева	Цюхановецкіе	Віцебскі	Віцебская	Сенненскі
Петуні, в. 93, Ь-1		Петухі	Шупені	Шупені	Аршанскі	Магілёўская	Крупскі
Петухова, в. 77, Б-2		не існуе	Мурагі	шл.	Полацкі	Віцебская	Расонскі
Петухоўка, в. 94, Д-1		Петухоўка	Магілёў	дзярж.	Аршанскі	Магілёўская	Чаўскі
Петухоўка, в. 94, Д-2		Петухоўчыны	Любушчына	шл.	Аршанскі	Магілёўская	Чаўскі
Петухоўка, в. 95, Г-2			Засенне	дзярж.	Мсціслаўскі		Расія
Петухоўка, в. 100, Б-4		Петухоўка	Ушы-Пагрышава		Мінскі	Мінская	Уздзенскі
Петухоўчынава, в. 99, Д-3		Петухоўчына	Дзянісаўшчына		Новагародскі	Брэсцкая	Ляхавіцкі
Петушкі, в. 95, В-2			Петушкі	шл.	Мсціслаўскі		Расія
Пеўчыцы, в. 111, А-1		Пеклічы	Грозаў	уніяцкі архімандрыт	Новагародскі	Мінская	Любанскі
Пехі, в. 115, В-3			Опаль	Сяракоўскія	Берасцейскі		Польшча
Пехуры, в. 81, В-3		Пехуры	Карэйцы	шл.	Ашмянскі	Мінская	Мядзельскі
Пехцяві, в. 84, А-4	Пекцен	не існуе	Тадулна	Агінскія	Віцебскі	Віцебская	Віцебскі
Пецюні, в. 85, Д-1	Пецці	Пецюні	Дуброўна	Сапегі	Аршанскі	Віцебская	Дубровенскі
Пецюні, в. 89, Б-3			Гарадні	дзярж.	Гарадзенскі		Польшча
Пецюні, в. 98, Б-4		Пацюні	Здзецел	Радзівілы	Слонімскі	Гродзенская	Дзятлаўскі
Пецюны, в. 88, В-4		Пецюны	Гвоздна	шл.	Лідскі	Гродзенская	Лідскі
Пенкаўны, в. 94, Г-3		Пенкаўны	Красныя	дзярж.	Мсціслаўскі	Магілёўская	Мсціслаўскі
Пенкаўны, в. 94, Г-3		Пенкаўны	Пенкаўны	шл.	Мсціслаўскі	Магілёўская	Мсціслаўскі
Пенчаны, в. 100, В-2		Пенчаны	Пенчаны	уніяцкі мітрапаліт	Новагародскі	Мінская	Капыльскі
Пеньз, з. 91, Б-4			Эйвін	езуіты	Мінскі	Мінская	Барысаўскі
Пеньшчына, в. 82, Б-3			Куксіі	шл.	Полацкі	Віцебская	Глыбоцкі
Пеньшчына, в. 95, Ь-1			Ворнаяўка	дзярж.	Мсціслаўскі		Расія
Пешаняны, в. 89, Г-3		Песовічы	Дуйм	дзярж.	Ашмянскі	Гродзенская	Лідскі
Пешкаўцы, в. 81, Ь-1		Пешкаўцы	Лынтупы	Гінзенны	Ашмянскі	Віцебская	Пастаўскі
Пешчыцы, в. 78, Г-1		не існуе	Екяшчына	дзярж.	Віцебскі	Віцебская	Гарадоцкі
Півяры, в. 81, А-2			Цвёрзні	бенядыкцінцы	Ашмянскі		Літва
Півяры, в. 84, А-4		Півяжары	Казімірова		Віцебскі	Віцебская	Віцебскі
Півяўны, м. 88, А-1					Трокі		Літва
Півяўны, в. 110, А-3		Півяны	Слуцк	Радзівілы	Новагародскі	Мінская	Салігорскі
Пігнаяўны, м. 108, Д-1	Пігнаяцўцы	Пігнаяны	Пігнаяны	шл.	Берасцейскі	Брэсцкая	Драгічынскі
Пігасы, в. 108, Д-2		Пігасы	Дуброва	францысканцы	Пінскі	Брэсцкая	Драгічынскі
Пізаны, в. 75, А-3					Інфлянты		Латвія
Пізаны, в. 75, А-4		не існуе	Нейзяны	Сапегі	Полацкі	Віцебская	Верхнядзвінскі
Пікгуда, в. 89, А-2		Пікгуда	Пікгуда	шл.	Ашмянскі	Гродзенская	Ашмянскі
Пікгуды, в. 89, А-2		не існуе	Пікгуды	шл.	Ашмянскі	Гродзенская	Ашмянскі
Пілавойд, в. 89, Б-2		Пілавойд	Гружчыцкі	шл.	Ашмянскі	Гродзенская	Ашмянскі
Пілатайчыцына, в. 97, Г-2			Гарадна	дзярж.	Гарадзенскі		Польшча
Пілатайчыцына, з. 83, Б-2		Пілатайчыны	Чарстваны	базыльяны	Полацкі	Віцебская	Ушацкі
Пілаты, в. 75, Д-3	Пінады	Пілаты	Пілаты	каталіцкі	Браслаўскі	Віцебская	Шаркаўшчынскі
Пілегрымка, в. 80, Д-4		Пілегрымка	Гудзяні	Радзівілы	Ашмянскі	Гродзенская	Астравецкі
Пілевічыня, в. 94, Г-1		Пілюшчына	Магілёў	дзярж.	Аршанскі	Магілёўская	Чаўскі
Пілін, з. 80, В-4		Пілюны	Лынтупы	Гінзенны	Ашмянскі	Гродзенская	Астравецкі
Пілюн, в. 95, В-2	Пілянка		Тромпуна	дзярж.	Мсціслаўскі		Расія
Пілявічы, в. 107, Д-1	Філіпавічы	Філіпавічы	Пілявічы	шл.	Берасцейскі	Брэсцкая	Жабінкаўскі
Пінкі, в. 97, Б-4		Пінкі	Гарадна	дзярж.	Гарадзенскі	Гродзенская	Мастоўскі
Пільчыца, в. 75, Г-4	Польчыца	не існуе	Стафінаў	шл.	Браслаўскі	Віцебская	Міёрскі
Пільчыца, в. 90, Д-1		Пільчыца	Камень	Юдыцкія	Мінскі	Мінская	Стаўбцоўскі
Пільчыца, в. 91, В-1		Пільчыца	Відагоцкі	шл.	Мінскі	Мінская	Мінскі
Пільцы, в. 81, Д-1		Пільцы	Жодзішкі	езуіты	Ашмянскі	Гродзенская	Смаргонскі
Пільчукі, в. 98, А-2		Пільчукі	Пільчукі	шл.	Лідскі	Гродзенская	Шчучынскі
Пільчыны, в. 93, Д-1		Пільчыны	Быхаў	Сапегі	Аршанскі	Магілёўская	Быхаўскі
Пілявіцы, в. 98, А-1		Пілявіці	Каменка	Тызенгаўзы	Лідскі	Гродзенская	Шчучынскі
Пімкавічы, в. 78, А-3			Навель	Радзівілы	Полацкі		Расія
Пінавічы, в. 109, Д-2		Пінавічы	Пінавічы	шл.	Пінскі	Брэсцкая	Пінскі
Пінск, г. 109, Д-1		Пінск	Пінск	дзярж.	Пінскі	Брэсцкая	Пінскі
Пінскевічы, в. 98, Б-3	Пінскевічы, Пінковічы	Пінскевічы	Дзмухнен	Сапегі	Слонімскі	Гродзенская	Зэльвенскі
Пінчыцы, в. 99, Б-1		Пінчыцы	Здзецел	Радзівілы	Слонімскі	Гродзенская	Дзятлаўскі
Пірагі, в. 84, Д-4		Пірагі	Дуброўна	Сапегі	Аршанскі	Віцебская	Дубровенскі
Пірагова, в. 76, Б-4		да 1997 Пірагі	Расоны	езуіты	Полацкі	Віцебская	Расонскі
Пірагова, в. 94, Г-4		Пірагова	Пірагова	шл.	Мсціслаўскі	Магілёўская	Мсціслаўскі
Пірагоўчына, в. 83, В-2		не існуе	Павулле	шл.	Полацкі	Віцебская	Чашніцкі
Пірахкі, в. 97, В-2			Гарадна	дзярж.	Гарадзенскі		Польшча
Пірачэўка, в. 95, В-2			Пічагоск	шл.	Мсціслаўскі		Расія
Піраны, в. 95, Ь-1	Перанн	Піраны		шл.	Мсціслаўскі		Расія
Піркі, в. 122, Г-4	Пірка	да 2008 Піркі	Брагін	Раецкія?	Кіеўскае ваяв.	Гомельская	Брагінскі
Пірковічы, в. 108, Д-1	Пяркевічы, Пярковічы	Пяркевічы	Пяркевічы	Хмялёўскія	Пінскі	Брэсцкая	Драгічынскі
Пірошкі, в. 83, Г-2		не існуе	Пірошкі	шл.	Аршанскі	Віцебская	Чашніцкі
Піртыне, з. 75, Б-2		Піртані	Браслаў	дзярж.	Браслаўскі	Віцебская	Браслаўскі
Пірудна, в. 77, Д-1		Пірудна	Стрэчне	праваслаўны архіепіскап	Полацкі	Віцебская	Полацкі
Пірштукі, в. 99, Г-4		Пірштукі	Пірштукі	касцёл	Новагародскі	Брэсцкая	Ляхавіцкі
Пісарэвічы, в. 110, В-4		Пісарэвічы	Слуцк	Радзівілы	Новагародскі	Мінская	Салігорскі
Пісарэўшчына, в. 84, Д-3		Пісарэўшчына	Шэпкі	шл.	Аршанскі	Віцебская	Аршанскі
Пісарэўшчына, з. 90, Б-2		Пісарэўшчына	Маладзечна	Агінскія	Мінскі	Мінская	Маладзечанскі
Пісарэўшчына, в. 100, А-3		Пісарэўшчына	Койданаў	Радзівілы	Мінскі	Мінская	Дзяржынскі
Пісарэўшчына, в. 94, Г-3		не існуе	Пісарэўшчына	шл.	Мсціслаўскі	Магілёўская	Мсціслаўскі
Пісчыкова, в. 76, В-3		Пісчыкова	Барсаніна	Гласкі	Полацкі	Віцебская	Верхнядзвінскі
Пісчыкова, в. 82, А-4		не існуе	Праазёркі	Храпавіцкія	Полацкі	Віцебская	Глыбоцкі
Пісчыны, в. 81, А-4		Пісчыны	Гарадок	Жабы	Ашмянскі	Віцебская	Пастаўскі
Пішкемы, в. 76, А-4			Данісоцы	дзярж.	Полацкі		Расія
Пінукі, в. 98, Д-2		Пінукі	Падзевіжі	касцёл	Вайкавыскі	Гродзенская	Зэльвенскі
Пішча, в. 116, Б-2					Кароляўства Польскае		Украіна
Пішчакі, в. 85, Д-1		Пішчакі	Дуброўна	Сапегі	Аршанскі	Віцебская	Дубровенскі
Пішчаніна, в. 84, Д-2		Пішчаніна	Смалянкі	Свяцкакі	Аршанскі	Віцебская	Талачынскі
Пішчалава, в. 84, Д-3		Пішчалава	Гарадні	шл.	Аршанскі	Віцебская	Аршанскі
Пішчалкі, в. 77, А-2			Язна	шл.	Полацкі		Расія
Пішчёўка, в. 98, А-4		Пішчоўцы	Пішчоўцы	шл.	Лідскі	Гродзенская	Лідскі
Пішчыц, м. 115, А-4	Пушчац		Берасце	дзярж.	Берасцейскі		Польшча
Пішчыкова, в. 77, А-3			Кубак	шл.	Полацкі		Расія
Пінчкі, в. 90, Д-3		Пявінка	Навасады	шл.	Мінскі	Мінская	Дзяржынскі
Плавы, в. 97, А-4		Плавы	Гарадна	дзярж.	Гарадзенскі	Гродзенская	Гродзенскі
Плавоны, в. 81, Б-3		Плавоны	Пацюневічы	Кошчыцы	Ашмянскі	Віцебская	Пастаўскі
Пласкаўцы, в. 87, Г-2		Плоскаўцы		шл.	Гарадзенскі	Гродзенская	Гродзенскі
Пласкінь, в. 109, В-2		Пласкінь	Пагост	Друцкі-Любецкі	Пінскі	Брэсцкая	Пінскі
Пласкавічы, в. 100, Д-1		злілася з в. Цяхоўка	Пласкавічы	шл.	Новагародскі	Мінская	Клецкі
Пласкучоўка, в. 83, Б-4	Пласкунова	не існуе	Пласкучоўка	шл.	Полацкі	Віцебская	Бешанковіцкі
Пласкуны, в. 85, Г-1	Плескуны	не існуе	Дуброўна	Сапегі	Аршанскі	Віцебская	Дубровенскі
Пласкікі, в. 111, А-1		Пласток	Грозаў	уніяцкі архімандрыт	Новагародскі	Мінская	Любанскі
Платавіцы, в. 83, А-3		не існуе	Вула	Рэкуты?	Полацкі	Віцебская	Шумілінскі
Платавіцы, в. 72, Д-2			Полацк		Полацкі		Расія
Платкова, в. 94, Б-4	Плыткова	Любавічы		шл.	Мсціслаўскі		Расія
Платоны, в. 84, В-2		Платоны	Смаляны	Свяцкакі	Віцебскі	Віцебская	Сенненскі
Платы, в. 78, Д-2		не існуе	Казловы	Пацеі	Віцебскі	Віцебская	Віцебскі
Платэчкі, в. 81, Б-4		Платэчна	Вальхалата	Бжастоўскія	Ашмянскі	Віцебская	Докшыцкі
Плаўлі, в. 74, Г-3			Плаўлі	шл.	Браслаўскі		Літва
Плаўнік, в. 83, Г-3	Плаўні	Плаўнік	Стайкі	шл.	Аршанскі	Віцебская	Чашніцкі
Плаўскія, вс. 98, Г-3		Плаўскія	Плаўскія	шл.	Слонімскі	Гродзенская	Сенненскі
Плахавумы, в. 78, Г-3	Плахавумава	не існуе	Астроўскія	дзярж.	Віцебскі	Віцебская	Віцебскі

Назвы населеных пунктаў, нумар старонкі і індэкс	Варыянты назваў паводле крыніц	Сучасныя назвы	Да якога маёнтка належала	Уладанне	Павет ВКЛ, краіна	Сучасная прыналежнасць	
						вобласць	раён, краіна
Плящына, в. 86, В-3			Плящына		Гарадзенскі		Польшча
Плящоны, в. 80, А-4			Плящоны	касцёл?	Ашмянскі		Літва
Плящыў, в. 90, Д-3	Вялікі Плящыў	Плящава	Старое Сяло	Радзівіллы	Мсціжскі	Мінская	Дзяржынскі
Плящынна, в. 90, Б-4	Плящынна	Плящынны			Мсціжскі	Мінская	Вілейскі
Плявакі, з. 100, А-4		Першамай (да 1964 Плявакі)	Койданаў	Радзівіллы	Мсціжскі	Мінская	Дзяржынскі
Плявіс, в. 75, Г-4		Плявіс	Мёры	шл.	Брасьлаўскі	Віцебская	Мёрскі
Плявіс, в. 75, А-3			Пустыня	Плятары	Полацкі		Латвія
Плявіс, в. 76, Б-1		Вазіцэ Плеёнс	Лявончыкі	Лявончыкі	Полацкі	Віцебская	Верхнядзвінскі
Плёсавы, в. 112, А-3	Плісавы	Плесавы	Плёсанавы	дзярж. (лен)	Рэчыцкі	Гомельская	Жлобінскі
Плёскоўка, в. 73, Г-1			Плёскоўка	шл.	Полацкі		Расія
Плёсуны, в. 78, В-1		не існуе	Езярышча	дзярж.	Віцебскі	Віцебская	Гарадоцкі
Плёсы, в. 102, Д-4	Плюсы, Жылінскія Плюсы	Плёсы	Бабруйск	дзярж.	Рэчыцкі	Магілёўская	Бабруйскі
Плёсы, ак. 113, В-4		Плёсы	Гомель	дзярж.	Рэчыцкі	Гомельская	Гомельскі
Плёткі, в. 88, Д-2		Плёткі	Кукаразушына	шл.	Лідскі	Гродзенская	Шчучынскі
Плеваха, в. 99, В-1		Ягадніца (да 1964 Плеваха)	Пяскава	шл.	Слонімскі	Гродзенская	Зэльвенскі
Плеўшішыца, в. 101, А-4	Платавішча	Плаўшышча	Ігумон	віленскі біскуп	Менскі	Мінская	Чэрвеньскі
Плешкава, в. 73, Г-1			Плошкава	шл.	Полацкі		Расія
Плешкава, в. 73, Г-2		"	Аляшынкава	Камінскі	Полацкі		Расія
Плешкунова, в. 81, Б-4		Плешкуны	Вайжканта	Бжастоўскія	Аршанскі	Віцебская	Пастаўскі
Плешчава, в. 72, Д-3			Полацк	дзярж.	Полацкі		Расія
Плешчава, в. 72, Д-3			Полацк	дзярж.	Полацкі		Расія
Плешчанічы, м. 91, А-2		Плешчанцы	Плешчаніцы	Тышкевічы	Менскі	Мінская	Лагойскі
Плешчына, в. 76, В-3		не існуе	Плешчына	Корсакі	Полацкі	Віцебская	Полацкі
Плешчына, в. 94, Г-4		Плешчына	Малешкі	дамініканцы	Мсціслаўскі	Магілёўская	Крычаўскі
Плешчышы, в. 93, В-2		Плешчышы	Малешкі	дзярж.	Аршанскі	Магілёўская	Шклоўскі
Плешчышы, в. 118, А-3		Плошчышы	Марозавічы	шл.	Пінскі	Брасьлаўская	Пінскі
Плігаўка, в. 72, Д-1			Чарнява		Полацкі		Расія
Плігаўка, в. 72, Д-2			Полацк	дзярж.	Полацкі		Расія
Плігаўка, в. 76, В-3		Латышкова	Смаленічы	Шчыты	Полацкі	Віцебская	Расонскі
Плігаўка, в. 76, Г-3		Плігаўкі	Плігаўка	прывілеяваны арэнтыскай	Полацкі	Віцебская	Полацкі
Плігаўка, в. 77, Д-3		Плігаўкі 1	Чарніца	дзярж.	Полацкі	Віцебская	Шумілінскі
Плігаўка, в. 83, А-4		не існуе	Плігаўка	шл.	Віцебскі	Віцебская	Шумілінскі
Плігаўка, в. 83, Б-1		Плігаўкі	Ворань	Хадкевічы	Полацкі	Віцебская	Лепельскі
Плігаўкі, в. 77, В-4		Плігаўкі	Обаль	дзярж.	Віцебскі	Віцебская	Гарадоцкі
Плігаўкі, в. 77, Д-2		Плігаўкі	Обаль	шл.	Полацкі	Віцебская	Полацкі
Пліквапты, в. 81, Д-3		Пліквапты	Куранцы	шл.	Ашмянскі	Мінская	Вілейскі
Пліскі, в. 88, Б-3		Пліскі	Радунь	дзярж.	Лідскі	Гродзенская	Воранаўскі
Пліна, в. 83, А-1		Пліна	Ушачы	Жабы	Полацкі	Віцебская	Ушацкі
Пліна, з. 83, А-1		Дзюр Пліна	Ушачы	Жабы	Полацкі	Віцебская	Ушацкі
Пліс, в. 77, А-4			Плюс	ваўты	Полацкі		Расія
Пліса, м. 82, А-2		Пліса	Пліса	шл.	Полацкі	Віцебская	Глыбоцкі
Пліса, м. 91, В-3		Пліса	Смаленічы	Радзівіллы	Менскі	Мінская	Смалявіцкі
Пліса, в. 92, А-3		Пліса	Бобр	Агінскія	Аршанскі	Мінская	Крупскі
Пліскі, в. 76, Д-3		Пліскі	Вятрына	шл.	Полацкі	Віцебская	Полацкі
Пліскі, в. 82, В-1		Пліскі	Спіцы	Бжастоўскія	Аршанскі	Віцебская	Расія
Пліскова, з. 78, А-2	Пляшкова		Усвят	дзярж.	Віцебскі		Расія
Плісы, в. 84, Б-2		не існуе	Астрорна	Пацеі	Віцебскі	Віцебская	Бешанковіцкі
Плісы, в. 89, Д-2		Пліса 1	Вераскава	шл.	Новагародскі	Гродзенская	Навагрудскі
Плітнікі, в. 75, В-2	Плідзікі	не існуе	Абаб'е	шл.	Брасьлаўскі	Віцебская	Брасьлаўскі
Плітніца, з. 82, В-2		Плітніца	Дожышы	жамойцкі каптур	Аршанскі	Віцебская	Докшыцкі
Плітчанка, в. 91, А-4	Плітчына	Плітчанка	Бародзіца	шл.	Аршанскі	Мінская	Барысаўскі
Плонка, в. 96, Г-3					Карэлічніка Польская	Польшча	
Плоскае, в. 82, А-4		Плоскае	Плоскае	шл.	Аршанскі	Віцебская	Талачынскі
Плоскае, в. 107, Д-3		Плоскае	Плоскае	ваўты	Берасьцейскі	Брасьлаўская	Кобрынскі
Плоскае, з. 100, Б-3		Плоскае	Кайданаў	Радзівіллы	Менскі	Мінская	Дзяржынскі
Плоскія, в. 79, Г-2			Чагіні	касцёл	Віцебскі		Расія
Плотні, а. 83, В-2		не існуе	Карамяны	шл.	Полацкі	Віцебская	Лепельскі
Плотніца, в. 109, В-2		Малая Плотніца	Лпюк	ваўты	Новагародскі	Брасьлаўская	Пінскі
Плотніца, в. 119, А-1		Плотніца	Плотніца	шл.	Пінскі	Брасьлаўская	Столінскі
Плюсаўшчына, з. 81, Г-4	Плешчына	Плюшына	Якубцы	Асекер?	Аршанскі	Мінская	Мядзельскі
Плягоўка, в. 114, Г-3		Чырвоны Партызан (да 1938 Плятоўка)	Гомель	дзярж.	Рэчыцкі	Гомельская	Добрушскі
Пляж вёска, в. 83, Д-4		не існуе	Кулакі	шл.	Аршанскі	Віцебская	Талачынскі
Плюсы, в. 75, Б-2		Плюсы	Плюсы	дзярж.	Брасьлаўскі	Віцебская	Брасьлаўскі
Плюсцы, в. 113, А-3		не існуе	Карма	дзярж. (лен)	Рэчыцкі	Гомельская	Карменскі
Плюсчакалёцы, в. 97, В-3		Плюсчакалёцы	Бараставіца	Мнішак	Гарадзенскі	Гродзенская	Берасьцейскі
Плюшэўка, в. 83, А-4		не існуе	Непароты	шл.	Віцебскі	Віцебская	Шумілінскі
Плюшэўка, в. 109, Д-3		Плюшэўка	Цюрабянь	шл.	Пінскі	Брасьлаўская	Пінскі
Плюшы, в. 93, Г-4		не існуе	Магілёў	дзярж.	Аршанскі	Магілёўская	Магілёўскі
Плюшыны, в. 85, Д-2		не існуе	Дубровіна	Сапегі	Аршанскі	Віцебская	Дубровенскі
Плябанава, в. 97, В-2			Плябанава	Радзівіллы	Гарадзенскі		Польшча
Плябанаўцы, в. 88, Д-2		Плябанаўцы	Кекерцы	шл.	Лідскі	Гродзенская	Шчучынскі
Плябанаўцы, в. 97, А-1			Плябанаўцы	касцёл	Гарадзенскі		Польшча
Плябанаўцы, в. 97, Б-1			Плябанаўцы	касцёл	Гарадзенскі		Польшча
Плябанаўцы, в. 97, Б-2	Водля	Плябанаўцы	Плябанаўцы	касцёл	Гарадзенскі	Гродзенская	Беластоцкі
Плябанаўцы, в. 98, Б-1	Гарасмоўшчына	Плябанаўцы	Плябанаўцы	касцёл	Гарадзенскі	Гродзенская	Вярэйскі
Плябанаўцы, в. 98, В-1		Плябанаўцы	Плябанаўцы	касцёл	Гарадзенскі	Гродзенская	Мастоўскі
Плябанаўцы, в. 87, Г-3		Плябанаўцы	Плябанаўцы	касцёл	Гарадзенскі	Гродзенская	Гродзенскі
Плябанаўскія, в. 87, Г-3		Плябанаўскія	Плябанаўскія	касцёл	Гарадзенскі	Гродзенская	Гродзенскі
Плябанцы, в. 75, В-2		Плябанцы	Плябанцы	касцёл	Брасьлаўскі	Віцебская	Брасьлаўскі
Плябанцы, в. 82, Г-1		Плябанцы	Плябанцы	касцёл	Ашмянскі	Мінская	Вілейскі
Плябанцы, в. 88, Г-4		Плябанцы	Куроўшына	касцёл	Лідскі	Гродзенская	Лідскі
Плябанцы, в. 89, Б-3		Плябанцы	Вайжанішкі	франшыскінцы	Ашмянскі	Гродзенская	Ашмянскі
Плябанцы, в. 107, Б-3		Плябанцы	Кобыла	дзярж.	Берасьцейскі	Брасьлаўская	Пружанскі
Плянта, в. 106, В-4	Верхі	Плянта	Каменюц	дзярж.	Берасьцейскі	Брасьлаўская	Каменюцкі
Пляскушына, в. 78, А-1			Пляскава	шл.	Полацкі		Расія
Пляхканава, в. 77, В-4		Пляхканава	Обаль	дзярж.	Віцебскі	Віцебская	Гарадоцкі
Пляхны, в. 78, Б-1		не існуе	Езярышча	дзярж.	Віцебскі	Віцебская	Гарадоцкі
Пляцінны, в. 98, Г-3		Пляскава Сяло (да 1969 Пляценны)	Заянка	Сапегі	Слонімскі	Гродзенская	Зэльвенскі
Пляшкова, в. 77, А-1		не існуе	Слабада	дамініканцы	Полацкі	Віцебская	Расонскі
Пляшкова, в. 78, Д-2		Пляшкі	Кейпява	шл.	Віцебскі	Віцебская	Віцебскі
Пляшкова, в. 78, Д-3	Пляшкова		Брыштоўскі	Гуркі	Віцебскі	Віцебская	Віцебскі
Пляшчышы, в. 93, А-1		Зялёнкаў (да 1964 Пляшчышы)	Аверцы	Сантушкі	Аршанскі	Віцебская	Талачынскі
Пляшэвічы, з. 100, Г-2		Пляшэвічы	Нікава	Радзівіллы	Новагародскі	Мінская	Несьвіжскі
Пнёва, м. 79, В-2			Велюк	дзярж.	Віцебскі		Расія
Пнёва, в. 85, Б-1		Пнёва	Варшава	Агінскія	Віцебскі	Віцебская	Пеновскі
Пнёва, в. 95, Г-1			Пнёва	шл.	Мсціслаўскі		Расія
Пнёўка, в. 117, В-2			Пнёўка	лясы	Пінскі		Украіна
Пнёўскае, в. 78, В-4		не існуе	Дзейкаванічы	дзярж. (лен)	Полацкі	Віцебская	Полацкі
Пнёўшчына, в. 94, Б-2		Пнёўчына	Горы	Сапегі	Мсціслаўскі	Магілёўская	Горацкі
Пніздз, в. 100, Г-2	Завулкі	Пніздз	Завулкі		Новагародскі	Мінская	Капыльскі
Пнікі, в. 108, Г-3	Пнюкі		да 1980-х Пнюкі (злілася з в. Пожычаны)	Мотылі	Пінскі	Брэсцкая	Іванаўскі
Пнюкі, в. 108, Г-3			да 1980-х Пнюкі (злілася з в. Пожычаны)	Дружылавічы	дзярж.	Пінскі	Брэсцкая	Іванаўскі
Пнюнічы, в. 94, А-1			Пнявічы	Дубровіна	Сапегі	Аршанскі	Віцебская	Дубровенскі
Побалаў, м. 103, Д-1			Побалава	Побалаў	шл.	Рэчыцкі	Гомельская	Рагачоўскі
Побалі, в. 92, Г-4	Побалава		Побалі	Лабудзі	каронкі рагуляраныя	Віцебскі	Астравецкая	Астравецкі
Побліч, в. 111, А-4			Побліч	Глук	Радзівіллы	Новагародскі	Магілёўская	Глускі
Повалака, в. 88, Г-3	Поўлака	Повалака	Повалака	Борці	дзярж.	Лідскі	Гродзенская	Воранаўскі
Повачкі, в. 73, Д-1				Невель	Радзівіллы	Полацкі		Расія
Повязьвін, н. 90, В-3		Повязьвіны		Гуя	Валадковічы	Менскі	Мінская	Маладзечанскі
Погар'е, в. 81, Д-1		Погар'е	Васілішчына	шл.	Ашмянскі	Гродзенская	Ашмянскі
Погары, в. 89, А-2	Свірцыны	Погары	Погары	шл.	Ашмянскі	Гродзенская	Ашмянскі
Погары, в. 98, А-4		Погары	Задзіцін	Радзівіллы	Слонімскі	Гродзенская	Дзятлаўскі
Подаўбе, в. 84, А-4		Подаўбе	Подаўбе	шл.	Віцебскі	Віцебская	Віцебскі
Подгорцы, в. 89, Б-1		Подгорцы	Гайцюнішкі		Лідскі	Гродзенская	Воранаўскі
Подді, м. 88, В-4		Подда	Гарохна	Подда	Лідскі	Гродзенская	Воранаўскі
Подгайны, м. 88, Г-3		Подгайна	Борці	дзярж.	Лідскі	Гродзенская	Воранаўскі
Пожанні, в. 72, Д-2			Полацк	дзярж.	Полацкі		Расія
Пожанні, в. 77, В-4		да 1997 Пожанні	Обаль	дзярж.	Віцебскі	Віцебская	Гарадоцкі
Пожанні, в. 82, А-3		Пожанні	Старая Псуя	шл.	Полацкі	Віцебская	Глыбоцкі
Пожанні, в. 83, В-4		Пожанні (да 1920 Фальварак)	Канева	Цеханавецкія	Віцебскі	Віцебская	Сенненскі
Пожанні, в. 83, В-4		Пожанні	Канева	Цеханавецкія	Віцебскі	Віцебская	Сенненскі
Пожар, в. 95, Д-3			Шумяны	шл.	Мсціслаўскі		Расія
Пожар, в. 105, А-2	Пожар		Крычаў	дзярж.	Мсціслаўскі	Магілёўская	Клімавіцкі
Пожар, в. 105, А-2	не існуе		Крычаў	дзярж.	Мсціслаўскі	Магілёўская	Клімавіцкі
Пожарцы, в. 81, Б-3	Пожарцы		Смыч	Кошчыцы	Ашмянскі	Віцебская	Пастаўскі

Назвы населеных пунктаў, нумар старонкі і індэкс	Варыянты назваў паводле крыніц	Сучасныя назвы		Да якога маёнтка належала	Уладанне	Пакет ВКЛ, краіна	Сучасная прыналежнасць	
							вобласць	раён, краіна
Покшнікі, с. 78, Б-3				Усхят	дзярж.	Віцебскі		Расон
Покшнікі, в. 75, Б-1		Покшнікі Валіёва		Григаравічы	Ляпаўскія	Полацкі	Віцебская	Міёрскі
Поймішча, в. 79, Б-2				Велік	дзярж.	Віцебскі		Расон
Показь, в. 89, Б-1	Показь Зямінскаи	Малая Показь		Ліпішкі	дзярж.	Аўмянскі	Гродзенская	Іўеўскі
Показь, в. 89, Г-1	Пакаш	Вялікая Показь		Ліпішкі	дзярж.	Аўмянскі	Гродзенская	Іўеўскі
Покат, з. 113, А-4	Пакошь	Показь		Чаюрск	дзярж.	Рэчыцкі	Гомельская	Чачэрскі
Покаўлы, в. 109, Д-4		Пакаўлічы		Скуршы	шл.	Пінскі	Брасцкая	Івацэвіцкі
Покрч, м. 106, Г-4		Покрч		Чарнаўчыцы	Радзівілы	Берасцейскі	Брасцкая	Брасцкі
Покрышаеи, к. 100, Г-4	Покрышаў, Покаршава	Покрышаўка		Покрышаўка	шл.	Новагародскі	Мінская	Слуцкі
Полаінск, в. 96, Д-2		Полаінск		Полаінск	шл.	Слонімскі	Берэсцкая	Пружанскі
Полаў, в. 81, А-4		Полава		Пастаевы	Тызенгаўзы	Аўмянскі	Віцебская	Пастаўскі
Полацк, в. 106, В-3				Берасце	дзярж.	Берасцейскі		Полацкі р-н
Полацк, г. 78, Г-4		Полацк		Полацк	дзярж.	Полацкі	Віцебская	Полацкі
Поле, в. 83, Б-2		Поле		Кутоні		Полацкі	Віцебская	Ушацкі
Полеры, п. 100, В-3		Пятыдзі		Слуцк	Радзівілы	Новагародскі	Мінская	Уздзенскі
Полінішка, в. 88, В-4		Полінішка		Полінішка	шл.	Аўмянскі	Гродзенская	Воранаўскі
Полічава Буда, в. 95, Б-1				Полічава Буда	Пацынскія	Мсціслаўскі		Расія
Полкавічы, в. 83, Б-4		Полкавічы		Полкавічы	шл.	Полацкі	Віцебская	Бешанковіцкі
Полкавічы, в. 102, Г-4		Полкавічы		Дварачанкавічы	езуіты	Рэчыцкі	Магілёўская	Кіраўскі
Полцава, в. 84, А-1		Полцава		Полцава	шл.	Віцебскі	Віцебская	Шумілінскі
Полчына, в. 76, Б-2		Полчына 2		Полчына	езуіты	Полацкі	Віцебская	Верхнядзвінскі
Полчына, в. 76, В-2		Полчына 1		Свола	шл.	Полацкі	Віцебская	Верхнядзвінскі
Полькава, в. 118, А-4		Полкава		Полькава	шл.	Пінскі	Брасцкая	Пінскі
Помедзь, к. 86, Г-3		Помедзь		Борщ	дзярж.	Лідскі	Гродзенская	Воранаўскі
Поне, в. 82, Г-1		Поня		Вардзямічы	дамініканцы	Аўмянскі	Мінская	Вілейскі
Полелевка, з. 80, Б-4		Полелеўкі		Львятуны	Гізельны	Аўмянскі	Віцебская	Пастаўскі
Полемірка, в. 96, Б-4				Горадня	дзярж.	Гарадзенскі		Полыгны
Полілей, в. 80, В-4		Поліцкі		Поліцкі	касцёл	Аўмянскі	Гродзенская	Астравецкі
Поліцкі, в. 80, Г-4		Поліцкі		Поліцкі	касцёл	Вілейскі	Гродзенская	Астравецкі
Поліцкі, в. 89, А-3		Паліцкі		Казьяны	касцёл	Аўмянскі	Гродзенская	Аўмянскі
Поліцкі, в. 83, Б-1		Поліцкі		Забалацьцо	шл.	Полацкі	Віцебская	Лепельскі
Поліцкі, в. 90, В-3		Поліцкі		Карасковічы	шл.	Менскі	Мінская	Маладзечанскі
Поліцкі, м. 97, Д-4		Поліцкі		Поліцкае	дзярж.	Вяйкамскі	Гродзенская	Смаргонскі
Поліцкі, з. 88, Б-4		Поліцкі		Поліцкі	шл.	Лідскі	Гродзенская	Воранаўскі
Поліцкі, в. 82, Б-4		Поліцкі		Поліцкі	улюкі мітрапаліт	Полацкі	Віцебская	Ушацкі
Поліцкі, в. 82, В-1		Поліцкі		Поліцкі	Радзівілы	Аўмянскі	Віцебская	Дзісненскі
Поліцкі, в. 82, В-2	Поўпіцкі	Дзісі Поліцкі		Поліцкі	Радзівілы	Аўмянскі	Віцебская	Дзісненскі
Порса, в. 81, Д-3		Порса		Порса	шл.	Аўмянскі	Мінская	Вілейскі
Порыны, в. 90, В-1	Порнічна	Порыны		Порыны	шл.	Аўмянскі	Мінская	Валожынскі
Посальны, в. 88, Б-4	Пчолны	да 1986 Малая Посальні		Посальны	Бякастоўскія	Лідскі	Гродзенская	Воранаўскі
Посальны, в. 88, Б-4	Пчолны	Посальны (да 1993 Вялікая Посальні)		Посальны	Бякастоўскія	Лідскі	Гродзенская	Воранаўскі
Посікавы, в. 78, А-2				Усхят	дзярж.	Віцебскі		Расія
Постайкі, в. 88, В-3		Постайкі		Радунь	дзярж.	Лідскі	Гродзенская	Воранаўскі
Поўбераг, в. 89, Д-2		Поўбераг		Веражкава	шл.	Новагародскі	Гродзенская	Навагрудскі
Поўзкі, в. 83, В-4		Поўзкі		Карасевічы	Лукяніны	Віцебскі	Віцебская	Сенненскі
Поўнь, в. 85, Б-2				Бель	шл.	Віцебскі		Расія
Поўпрацка, в. 91, А-4		Поўпрацьмы		Зямбін	Храптовічы	Аршанскі	Мінская	Барысаўскі
Поўстка, в. 111, А-4	Поўта	Поўстка		Усцярві	шл.	Новагародскі	Магілёўская	Глускі
Поўсцюкава, в. 93, А-1	Поўсцюкава	Поўсцюкава		Багрынава	Свягуцкі	Аршанскі	Віцебская	Талачынскі
Поцина, в. 76, А-2		Поцкія		Асаев	Гільзены	Полацкі	Віцебская	Верхнядзвінскі
Почанава, в. 109, Д-2		Пачанава		Почапава	шл.	Пінскі	Брасцкая	Пінскі
Почаеві, в. 89, Г-1	Подцярпа	Вялікія Пачаеві		Почаеві	шл.	Аўмянскі	Гродзенская	Іўеўскі
Поцина, в. 75, Г-1		Пагоціна		Поціна	Агінскія	Браслаўскі	Віцебская	Браслаўскі
Праваленкі, в. 85, Г-2				Бель	шл.	Віцебскі		Расія
Праварышчы, в. 77, А-2				Неведра	дзярж.	Полацкі		Расія
Правы Лес, в. 86, А-3				Прарасць	дзярж.	Гарадзенскі		Полыгны
Правы Мастач, в. 98, Б-1		Масты Правыя		Горадня	дзярж.	Гарадзенскі	Гродзенская	Мастоўскі
Прагон, в. 91, А-1		Прагон		Нестанавіны	шл.	Менскі	Мінская	Лагойскі
Прахыніна, с. 73, В-4				Заласоне'е	Гласкі	Полацкі		Расія
Празарокі, м. 82, А-3	Празарына	Празарокі		Празарокі	Хрэпяніцкія	Полацкі	Віцебская	Глыбоцкі
Праэніні, в. 87, Д-4		Праэніні		Свіслач	Тышкевічы	Вяйкамскі	Гродзенская	Свіслацкі
Праіскень, в. 113, Д-3		Праіскень		Ясмань	Валовічы	Рэчыцкі	Гомельская	Рэчыцкі
Праконіна, в. 76, Б-2		не існуе		Какнанаўскі	Храпавіцкія	Полацкі	Віцебская	Верхнядзвінскі
Праконічкі, в. 87, Д-2		Праконічкі		Горадня	дзярж.	Гарадзенскі	Гродзенская	Гродзенскі
Праконічкі, в. 97, Б-3		Праконічкі		Чарашынка	шл.	Гарадзенскі	Гродзенская	Гродзенскі
Праконіцкі, в. 114, Д-2		Прокопіцкія		Чарашынка	шл.	Рэчыцкі	Гомельская	Гомельскі
Праконіцкі, в. 83, Г-4		не існуе		Праконічкуньня	шл.	Аршанскі	Віцебская	Сенненскі
Праходы, в. 84, А-2		Праходы		Суйкава	Лускіны	Віцебскі	Віцебская	Віцебскі
Пралейкі, в. 87, Д-2		Пралейкі		Вігры	камендзіны	Гарадзенскі	Гродзенская	Гродзенскі
Праліцы, в. 72, Г-1				Ніціна	Агінскія	Полацкі		Расія
Праліцы, в. 78, А-2				Невель	Радзівілы	Полацкі		Расія
Пральнікі, в. 90, Г-2	Пранікі	Пральнікі		Пральнікі	шл.	Менскі	Мінская	Валожынскі
Пральны, дв. 96, Д-2		Старыя Пранікі		Пральны	шл.	Мсціслаўскі	Магілёўская	Клімавіцкі
Праніні, м. 78, Д-3		Праніні		Глазамны	Пацеі	Віцебскі	Віцебская	Віцебскі
Праніні, в. 121, А-3		Праніні		Мікіно	дзярж.	Мазырскі	Гомельская	Мазырскі
Пранічкі, в. 99, Г-4		Праніскі		Ведзьма	Лопаты	Новагародскі	Брасцкая	Ляхавіцкі
Праніцкаўшчына, в. 90, В-2	Праніскі	Праніскайшчына		Праніскаўшчына	шл.	Менскі	Мінская	Мядзельчанскі
Праралеская, в. 85, Г-3				Дуброўна	Сапегі	Аршанскі		Расія
Праспіскі, м. 104, Б-2		Спіфгарад		Праспіскі	дзярж.	Рэчыцкі	Магілёўская	Спіфгарадскі
Праровіна, в. 93, А-2		Праровіна		Водзічы	шл.	Аршанскі	Віцебская	Талачынскі
Праскі, в. 73, В-4	Праскі			Собек	Радзівілы	Полацкі		Расія
Праскі, в. 73, Г-3	Прошкі	Прошкі		Асаеи	Гільзены	Полацкі	Віцебская	Верхнядзвінскі
Праскуцьма, в. 113, А-1		Праскуні		Сіраскіны	вілёнскі біскуп	Рэчыцкі	Гомельская	Жлобінскі
Праскуцькі, в. 76, Г-4	Праскуцькі Слабада	у межах с. Полацк		Праскуцькі		Полацкі	Віцебская	Полацкі
Праскуцькі, в. 84, А-3	Праскуніцкі	у межах с. Віцебск		Праскуцькі	шл.	Віцебскі	Віцебская	Віцебскі
Праснец, в. 100, Г-4	Праснкі	Праснкі		Слуцк	Радзівілы	Новагародскі	Мінская	Капыльскі
Праснцы, в. 99, В-4		Праснцы		Астроўкі	шл.	Новагародскі	Мінская	Нясвіжскі
Прастасава, в. 85, В-1	Прапосава			Любавіны	Агінскія і Друцкі-Любецкі	Аршанскі		Расія
Прастасаўшчына, в. 88, А-1		Прастасаўшчына		Каменка	Тызенгаўзы	Берэзінскі	Гродзенская	Шчучынскі
Прастасаўшчына, в. 101, В-1		Прастасаўшчына		Шаўк	Асеевы	Менскі	Мінская	Пухавіцкі
Прастасаўшчына, в. 101, В-4		Прастасаўшчына		Прастасаўшчына	Радзівілы	Новагародскі	Магілёўская	Асіповіцкі
Прастасы, м. 76, Д-1		Прастасы		Лукі	Жабы	Полацкі	Віцебская	Глыбоцкі
Прастасы, в. 96, Г-4				Заблуцкі	Радзівілы	Гарадзенскі		Полыгны
Прастасы, в. 112, А-1		Прастасы		Бабруйск	дзярж.	Рэчыцкі	Гомельская	Акцябрскі
Прастукны, в. 74, Г-2				Аквяты	Тышкевічы	Браслаўскі		Літва
Праступіна, м. 106, Д-3	Горнаў, Прасталіч			Праступін	Пятокіч	Берасцейскі		Полыгны
Праўкшты, в. 90, Г-2		Праўкалы		Старкевіч	вілёнскі біскуп	Менскі	Мінская	Валожынскі
Праўцева, в. 72, Г-1				Крыўцова	Гласкі	Полацкі		Расія
Праходы, в. 91, А-1		Праходы				Менскі	Мінская	Лагойскі
Праходы, з. 91, В-4		Праходы		Плаін	езуіты	Менскі	Мінская	Барысаўскі
Праходы, в. 108, Г-4		не існуе		Чамярын	Агінскія	Пінскі	Брасцкая	Пінскі
Праходава, в. 76, Б-3		Праходава		Клясцы	дзярж.	Полацкі	Віцебская	Расонскі
Праходаўка, в. 94, Д-4		Праходаўка		Кончар	дзярж.	Мсціслаўскі	Магілёўская	Крычаўскі
Праціневічы, в. 101, Д-1		Праціны		Слуцк	Радзівілы	Новагародскі	Мінская	Слуцкі
Працкаўшчына, в. 89, А-3		Працкаўшчына		Аляны	шл.	Аўмянскі	Гродзенская	Ашмянскі
Працуты, в. 81, Г-1		Працуты		Дамоцшу	езуіты	Аўмянскі	Гродзенская	Смаргонскі
Працюны, в. 74, Д-3				Працюны	касцёл	Аўмянскі		Літва
Працюневічы, в. 99, А-3		Працюневічы		Карозіны	Радзівілы	Новагародскі	Гродзенская	Карэліцкі
Прабашшыны, в. 89, Б-2				Прабашшыні	касцёл	Аўмянскі		Літва
Прокшына, в. 93, А-3		Прокшына		Хмы	дамініканцы	Аршанскі	Віцебская	Аршанскі
Прокшычкі, в. 93, Г-2	Проксіны	Прокшаны		Галоўчын	Пацы	Аршанскі	Магілёўская	Магілёўскі
Промыслы, в. 73, В-3				Дварэціна	Гільзены	Полацкі		Расія
Промяўшчына, в. 76, Г-4		не існуе		Уладычына	праасслаўныя архіепіскап	Полацкі	Віцебская	Полацкі
Проніна, в. 78, А-4		не існуе		Дубянкі	шл.	Полацкі	Віцебская	Расонскі
Прончак, в. 89, Б-1		Прончак		Стэнісланава	шл.	Віцебскі	Віцебская	Лепельскі
Прончавічы, в. 90, Б-3		не існуе		Прончавічы	шл.	Менскі	Мінская	Маладзечанскі
Прончыцка, в. 93, Б-3		Прончыцкія		Якаўлевы	Агінскія	Аршанскі	Магілёўская	Шклоўскі
Прончыч, в. 81, Г-2		Прончыкі		Мокрыца	шл.	Аўмянскі	Мінская	Мядзельскі
Прорава, в. 80, В-2				Рудня	Агінскія	Аршанскі		Расія
Просмычы, в. 122, В-3		Просмычы		Лосіў	Юдзіцкія	Рэчыцкі	Гомельская	Брагінскі
Проснева, в. 72, Г-1				Дуброўка	шл.	Полацкі		Расія
Прабудкі, з. 121, Б-4	Праўцкі	Прабудкі		Нарофле	Асеевы	Мазырскі	Гомельская	Мазырскі
Прокарава, з. 73, В-4				Ганулева	шл.	Полацкі		Расія
Прокшава, в. 82, А-3		Прокшава		Барысавічы	шл.	Полацкі	Віцебская	Глыбоцкі
Прокшына, в. 77, В-3		не існуе		Халамяр'е	Корсакі	Віцебскі	Віцебская	Гарадоцкі

Назвы населенных пунктаў, нумар старонкі і індэкс	Варыянты назваў паводле крыніц	Сучасныя назвы	Да якога маёнтка належала	Уладанне	Пазет ВКЛ, краіна	Сучасная прыналежнасць вобласць	раён, краіна
Прокачанкава, в. 77, Б-1	Прыкабы	не існуе	Парэчча	шл.	Польшчы	Віцебская	Расонскі
Прокачыцы, п. 101, Д-1		Прочычы	Слуцк	Радзівілаў	Новагародскі	Мінская	Слуцкі
Прокашка, ж. 92, А-2		Прошка	Чарэя	Сапегі	Аршанскі	Мінская	Крупскі
Пруд, в. 78, Б-2		не існуе	Усвят	дзярж.	Віцебскі	Віцебская	Гарадоцкі
Пруд, в. 98, Г-3		Пруд	Малеяўшчы	шл.	Слонімскі	Гродзенская	Зэльвенскі
Пруд, п. 99, В-1		Пруд	Дзярэўна		Слонімскі	Гродзенская	Дзятлаўскі
Прудавя, в. 82, А-3		Пруда́ўе	Барысаўскі	шл.	Польшчы	Віцебская	Полацкі
Прудзянец, в. 78, В-3	Прудзі	не існуе	Званак	дзярж.	Польшчы	Віцебская	Полацкі
Прудзянь, в. 92, А-1		Прудзянц	Халотнічы	Крапатоніны	Аршанскі	Мінская	Крупскі
Прудзянь, в. 93, А-1		Прудзянь	Парэчча	Цеханавецкія	Аршанскі	Віцебская	Talkavitsch
Прудзяна, п. 77, Д-4		не існуе	Зарочава	Лускіны	Віцебскі	Віцебская	Віцебскі
Прудзяна, в. 78, А-2			Невель	Радзівілы	Полацкі		Расіі
Прудзянкі, в. 76, В-2	Прудзянкі, Прудзянкі	Прудзянкі	Прудзянкі	шл.	Полацкі	Віцебская	Верхнядзвінскі
Прудзяны, в. 83, Б-3		Прудзяны	Прудзяны	Рамуты	Полацкі	Віцебская	Бешанковіцкі
Прудзяны, в. 84, А-1		не існуе	Улазавічы	спарты	Полацкі	Віцебская	Шумілінскі
Прудзяны, в. 92, А-3		Прудзяны	Прудзяны	шл.	Аршанскі	Мінская	Крупскі
Прудзянэц, в. 88, Б-3			Вітры	камендуры	Гераізенскі		Польшча
Прудзянэц, п. 72, Г-1	Каплер	"	Полацк	дзярж.	Полацкі		Расіі
Прудзянэц, м. 75, Б-4		не існуе	Друя	Сапегі	Полацкі		Латвія
Прудзянэц, в. 76, А-2	Каплер	не існуе	Асвея	Глебавічы	Полацкі	Віцебская	Верхнядзвінскі
Прудзянэц, в. 90, В-4		Прудзянка	Заслаў	Пшаздзецкія	Менскі	Мінская	Мінскі
Прудзянэц, в. 90, Г-4		не існуе	Ратамка	шл.	Менскі	Мінская	Мінскі
Прудзянэц, п. 91, В-1	Пружкі	Прудзянка	Ракаў	шл.	Менскі	Мінская	Лагойскі
Прудзянэц, в. 91, В-2		Прудзянка	Косін	Тышкевічы	Менскі	Мінская	Смалявіцкі
Прудзянэц, в. 78, Б-3			Усвят	дзярж.	Віцебскі	Віцебская	Расіі
Прудзянэц, м. 88, Г-2		Прудзяны	Новы Двор	дзярж.	Лідскі	Гродзенская	Шчучынскі
Пружкі, ж. 91, Б-1		Пружкі	Корань	вілейскі каптур	Менскі	Мінская	Лагойскі
Пружкі, ж. 93, В-1		Пружкі	Цецерын	Агінскія	Аршанскі	Магілёўская	Клічаўскі
Пружкі, ж. 105, Б-3		Баскоўскі Пружок	Крычаў	дзярж.	Мсціслаўскі	Магілёўская	Хоцімскі
Пружкі, ж. 105, Б-4		у межах гл. Хоцімск	Крычаў	дзярж.	Мсціслаўскі	Магілёўская	Хоцімскі
Прудкоўшчына, в. 84, А-3		не існуе	Прудкоўшчына	шл.	Віцебскі	Віцебская	Віцебскі
Прудзянэц, з. 75, В-4		Пруднікі	Друя	Сапегі	Браслаўскі	Віцебская	Мёрскі
Прудзянэц, в. 76, Б-1		не існуе	Лявонішкі	Лапацінскія	Браслаўскі	Віцебская	Мёрскі
Прудзянэц, в. 78, Д-2		Пруднікі	Лямніца	дзярж.	Віцебскі	Віцебская	Віцебскі
Прудзянэц, в. 78, Д-3		Пруднікі	Усвят	дзярж.	Віцебскі	Віцебская	Віцебскі
Прудзянэц, в. 81, А-3		Пруднікі	Лучай	Агінскія	Аўмянскі	Віцебская	Пастаўскі
Прудзянэц, в. 81, В-3		Пруднікі	Верачача	шл.	Аўмянскі	Мінская	Мядзельскі
Прудзянэц, в. 81, Г-4	Пруднічкі	Пруднікі	Крывічы	шл.	Аўмянскі	Мінская	Мядзельскі
Прудзянэц, з. 82, Г-2		Пруднікі	Рашкайкі	шл.	Аўмянскі	Віцебская	Докшыцкі
Прудзянэц, в. 89, Б-4		Пруднікі	Балоўкі	Чартарыйскія	Аўмянскі	Мінская	Валожынскі
Прудзянэц, в. 78, Г-1		Прудняне	Езярышча	дзярж.	Віцебскі	Віцебская	Гарадоцкі
Прудок, в. 76, Г-4	Пруцэзяны	зліпася з в. Азіна	Белае	шл.	Полацкі	Віцебская	Полацкі
Прудок, в. 77, А-2	Пруцэ	Язна	дзярж.	Полацкі	Віцебская	Расіі	
Прудок, в. 77, Б-1	Прудкі	Прудок	Дворышча	дзярж.	Полацкі	Віцебская	Расонскі
Прудок, в. 77, В-3		Прудок	Мошкіні	спарты	Віцебскі	Віцебская	Гарадоцкі
Прудок, в. 77, Г-4		Прудок	Езярышча	дзярж.	Віцебскі	Віцебская	Гарадоцкі
Прудок, в. 78, Б-1		не існуе	Езярышча	дзярж.	Віцебскі	Віцебская	Гарадоцкі
Прудок, в. 78, Б-2	Пруд	Прудок	Усвят	дзярж.	Віцебскі	Віцебская	Гарадоцкі
Прудок, в. 78, Б-3			Рыждзева	дзярж.	Віцебскі		Расіі
Прудок, в. 83, А-2		Янова	шл.	Полацкі	Віцебская	Ушацкі	
Прудок, з. 83, В-2		не існуе	Каравевы	Жабы	Полацкі	Віцебская	Лепельскі
Прудок, м. 94, Д-2		Прудок	Магілёў	дзярж.	Аршанскі	Магілёўская	Чавускі
Прудок, п. 104, В-1		Прудок	Свінеі	Радзівілы	Рэчыцкі	Магілёўская	Слацкі/Бабр
Прудок, в. 105, А-2		Прудок	Родня	шл.	Мсціслаўскі	Магілёўская	Клімавіцкі
Прудок, в. 105, Б-1		Прудок	Залілкавічы	шл.	Мсціслаўскі	Магілёўская	Касцюковіцкі
Прудок, в. 113, В-4		да 1957 Прудок (у мяжы г. Гомель)	Гомель	дзярж.	Рэчыцкі	Гомельская	Гомельскі
Прудок, в. 121, А-3		Прудок	Запрыпяш	шл.	Мазырскі	Гомельская	Мазырскі
Прудок, в. 121, А-4		Прудок	Прудок	спарты	Мазырскі	Гомельская	Калінкавіцкі
Прудоўка, в. 113, В-3		Заялены Сад	Уварачычы	дзярж.?	Рэчыцкі	Гомельская	Гомельскі
Прудзяна, в. 98, А-1		Пруцаш			Лідскі	Гродзенская	Шчучынскі
Пруды, в. 77, А-4			Пруды	шл.	Полацкі		Расіі
Пруды, в. 82, А-4	Пруда́ўлянцы	Пруды	Кубілічы		Полацкі	Віцебская	Ушацкі
Пруды, в. 90, А-1		Пруды	Агінскія		Аўмянскі	Мінская	Мядзельскі
Пруды, в. 90, Д-1		Пруды	Налібакі	Радзівілы	Аўмянскі	Мінская	Стаўбцоўскі
Пруды, в. 97, А-4	Пруд	Пруды	Гарадзея	дзярж.	Гарадзенскі	Гродзенская	Гродзенскі
Пружана, м. 107, В-3	Пружана	Пружаны	Кобрын	дзярж.	Берасцейскі	Брэсцкая	Пружанскі
Пружанка, в. 92, Г-2		Пружанка	Калюжацкі	Быкоўскія	Менскі	Мінская	Берэзінскі
Пружынец, в. 72, В-4	Пружынец		Невель	Радзівілы	Полацкі		Расіі
Прусак, в. 81, А-4		Прусы	Мосар	Бжастоўскія	Аўмянскі	Віцебская	Пастаўскі
Прусэвіч, в. 77, В-3		Прусакі	Обаль	дзярж.	Віцебскі	Віцебская	Гарадоцкі
Прусэзячынец, в. 98, Д-4	Прусы	не існуе	Прусэзячына	шл.	Слонімскі	Гродзенская	Слонімскі
Прусевень, в. 82, Д-3		Прусавічы	Прусевень	спарты	Менскі	Мінская	Лагойскі
Прусіна, в. 94, Д-3		Прусіна	Прусіна	дзярж.	Мсціслаўскі	Магілёўская	Крычаўскі
Прусіна, в. 105, Б-2		Прусіна	Крычаў	дзярж.	Мсціслаўскі	Магілёўская	Касцюковіцкі
Прусіненка, в. 100, Б-2		Прусіненка	Прусіненка	шл.	Менскі	Мінская	Уздзенскі
Прусінічы, в. 84, Д-1		Прусінічы	Нікслодава	Сангушкі	Аршанскі	Віцебская	Талачынскі
Прускае, в. 107, В-1		Пруска Вялікае	Прускае	шл.	Берасцейскі	Брэсцкая	Камянецкі
Прускае, в. 107, Г-2		Пруска	Кобрын	дзярж.	Берасцейскі	Брэсцкая	Жабінкоўскі
Прускі, в. 100, Г-2		Малыя Прусы	Прускі	касцёл	Новагародскі	Мінская	Капыльскі
Прускі, п. 107, В-1	Прускае	Пруска Вялікова	Прускі	шл.	Берасцейскі	Брэсцкая	Камянецкі
Прускі, в. 110, А-2		Прускі	Слуцк	Радзівілы	Новагародскі	Мінская	Салігорскі
Прусы, м. 100, Г-2		Вялікія Прусы	Капыль	Радзівілы	Новагародскі	Мінская	Капыльскі
Прусы, ж. 110, А-2		Прусы	Слуцк	Радзівілы	Новагародскі	Мінская	Салігорскі
Прусы, п. 111, А-2		Прусы	Слуцк	Радзівілы	Новагародскі	Мінская	Старадарожскі
Пруста, в. 74, Г-4			Грышкайшчына	шл.	Браслаўскі		Літва
Прусцяны, в. 98, А-3	Прэцін	Прэцына	Літвіна	Радзівілы	Лідскі	Гродзенская	Шчучынскі
Прушэ, в. 77, Г-3		не існуе	Казьяны	дзярж.	Віцебскі	Віцебская	Гарадоцкі
Прыбабіны, в. 88, Г-4		Прыдабабілы	Прыбабіны	шл.	Лідскі	Гродзенская	Лідскі
Прыбалавічы, в. 120, В-1		Прыбалавічы	Тушэў	Сапегаўны?	Пінскі	Гомельская	Лельчыцкі
Прыбар, в. 93, Г-1		Прыбар	Цекцін	карміліты	Аршанскі	Магілёўская	Бялыніцкі
Прыбар, в. 103, Б-3		Прыбар	Выхаў	Сапегі	Аршанскі	Магілёўская	Быхаўскі
Прыбар, в. 103, Д-4		Прыбар	Выдрыца	шл.	Рэчыцкі	Гомельская	Буда-Кашалёўскі
Прыбар, в. 113, В-3		Прыбар	Гомель	дзярж.	Рэчыцкі	Гомельская	Гомельскі
Прыбарава, в. 116, В-1		Прыбаркава	Уладава	Чартарыйскія	Берасцейскі	Брэсцкая	Брэсцкі
Прыбарадзь, в. 100, А-3		Прыбарава	Бацькаўшчына	Бацькаўшчына	Слонімскі	Брэсцкая	Івацэвіцкі
Прыбярэжжа, в. 94, Д-3		Прыбярэжжа	Лыкінка	шл.	Мсціслаўскі	Магілёўская	Мсціслаўскі
Прыборкі, в. 92, Д-3		Старыя Прыборкі	Прыборкі	Масальскія	Аршанскі	Мінская	Берэзінскі
Прыбытавка, в. 73, А-3			Сяўбіх	Радзівілы	Полацкі		Расіі
Прыбыткоўскае Рудня, п. 114, Г-1		Прыбыткоўскае Рудні	Гомель	дзярж.	Рэчыцкі	Гомельская	Гомельскі
Прыбытні, в. 76, Б-4		Прыбытні	Прыкабы	дзярж.	Полацкі	Віцебская	Расонскі
Прыбытні, в. 78, В-1		Прыбытнікава	Усвят	дзярж.	Віцебскі	Віцебская	Гарадоцкі
Прыбытні, в. 114, Г-1		Прыбытні	Прыбытні	дзярж.	Рэчыцкі	Гомельская	Гомельскі
Прымальнева, з. 76, Д-1		да 1994 Прывальнова	Парэчча	Пацеі	Полацкі	Віцебская	Шарабакульскі
Прымальні, в. 78, Г-1		Прывальні	Усвят	дзярж.	Віцебскі	Віцебская	Гарадоцкі
Прыматэўка, в. 118, В-2	Прыматэўка	Прыматэўка	Прыматэўка	шл.	Пінскі		Украіна
Прыматко, в. 83, В-4		Прыматак	Вядзец	вілейскі каптур	Віцебскі	Віцебская	Сенненскі
Прыгарыца, в. 77, Б-1		не існуе	Парэчча	шл.	Полацкі	Віцебская	Расонскі
Прыгонічы, в. 93, В-3		не існуе	Цялоў	Чартарыйскія	Аршанскі	Магілёўская	Клічаўскі
Прыгучча, в. 77, Д-2		не існуе	Ловак	шл.	Полацкі	Віцебская	Шумілінскі
Прыгучкі, в. 93, А-4		Прыгучкі	Дубровіна	Сапегі	Аршанскі	Віцебская	Ушацкі
Прыдацкі, в. 94, Г-1		Прыдацкі	Магілёў	дзярж.	Аршанскі	Магілёўская	Чавускі
Прыдарэйск, м. 75, Б-3			Прыдарэйск	Сапегі	Полацкі		Латвія
Прыкасосе, в. 107, Б-2		Прыкасалі	Кобрын	дзярж.	Берасцейскі	Брэсцкая	Пружанскі
Прыкладнік, в. 118, Б-2			Невель	шл.	Пінскі		Украіна
Прыкліцы, в. 103, Д-4	Прапліца	на ім існуе	Мярхуляўны	дзярж.	Рэчыцкі	Гомельская	Карма́нскі
Прыкляпава, в. 96, А-2					Расійская імперыя		Расіі
Прыкляпіца, в. 94, В-2		Прыкляпіца	Расна	дзярж.	Мсціслаўскі	Магілёўская	Дрыбінскі
Прыкляпіца, в. 94, Г-2		Прыкляпіца	Радаміна	дзярж.	Аршанскі	Магілёўская	Чавускі
Прылепцы, в. 91, А-2		Прылепцы	Плешчанішы	Тышкевічы	Менскі	Мінская	Лагойскі
Прылепцы, з. 91, А-2		злілося з в. Прылепцы	Плешчанішы	Тышкевічы	Менскі	Мінская	Лагойскі
Прылепцы, в. 91, В-2		Прылепты	Прылепты	уніяцкі мітраполіт	Менскі	Мінская	Смалявіцкі
Прылесосе, в. 94, В-1		Трылесіна	Магілёў	дзярж.	Аршанскі	Магілёўская	Дрыбінскі
Прылесосе, в. 94, Д-2	Заходы	Прылесосе	Магілёў	дзярж.	Аршанскі	Магілёўская	Чавускі
Прылуцкі, в. 90, Д-4		Прылукі	Прылукі	шл.	Менскі	Мінская	Мінскі
Прылукі, в. 99, Б-4		Прылукі	Мір	Радзівілы	Новагародскі	Гродзенская	Карэліцкі

Назвы населеных пунктаў, нумар старонкі і індэкс	Варыянты назваў паводле крыніц	Сучасныя назвы	Да якога маёнтка належала	Уладанне	Пакет ВКЛ, краіна	Сучасная прыналежнасць: вобласць	раён, краіна
Прылукі, в. 107, Г-3	Дзвенікі	Прылукі Малыя	Прылукі	шл.	Берасцейскі	Брэсцкая	Кобрынскі
Прылукі, в. 107, Г-3	Калубелы	Вялікія Прылукі	Прылукі	шл.	Берасцейскі	Брэсцкая	Кобрынскі
Прылукі, в. 116, А-1		Прылукі	Берасце	дзярж.	Берасцейскі	Брэсцкая	Брэсцкі
Прылукі, в. 90, Д-4		Прылукі	Прылукі	шл.	Мінскі	Мінская	Мінскі
Прыма, в. 80, А-1		Прыма	Маркава	дзярж.	Аўмянскі	Мінская	Вілейскі
Прыпаці, в. 94, Д-1		не існуе	Прыпад	шл.	Аршанскі	Магілёўская	Чавускі
Прыпрэлле, в. 82, Б-1		Прыбліна	Прыбліна	Радзівілы	Аўмянскі	Віцебская	Глыбоцкі
Прыпячэнка, в. 104, А-2		Прыпячэнка	Аэйры	дзярж.	Рэчыцкі	Магілёўская	Чэрыкаўскі
Прыпяць, в. 76, А-2			Дзядзева	Гільзвінчы	Полацкі		Расіі
Прысёлкі, в. 91, В-1		Прысёлкі	Прудзіцкія	шл.	Мінскі	Мінская	Лагойскі
Прысна, в. 93, Г-2		Прысна 1	Галоўчын	Пацы	Аршанскі	Магілёўская	Магілёўскі
Прысно, в. 113, Б-4		Прысно	Прысно	дзярж. (лен)	Рэчыцкі	Гомельская	Веткаўскі
Прыставашце, в. 87, Б-1			Прыставашцы		Гарадзенскі		Полыцка
Прыстань, в. 72, Г-2			Полацк	дзярж.	Полацкі		Расіі
Прыстань, в. 77, В-3		не існуе	Казынкі	дзярж.	Віцебскі	Віцебская	Гарадацкі
Прыстойкі, в. 96, Б-4			*Горкуна*	*дзярж.*	*Гарадзенскі*		*Полыцка*
Прыстой, в. 83, В-3		Прыстої	Івянск	езуіты	Полацкі	Віцебская	Чашніцкі
Прыстойна, в. 86, Б-2	Пэкстаны		Валюны	шл.	Гарадзенскі		Полыцка
Прыстрамы, в. 91, В-2		Прыстрамы	Гарадок	Тышкевічы	Мінскі	Мінская	Смалявіцкі
Прыгушадзь, в. 78, Д-2		Прыгушына	Прыгушына	Бабыльвічы	Віцебскі	Віцебская	Віцебскі
Прысмыкі, в. 100, Б-3		Прысмыкі	Пырашава	шл.	Мінскі	Мінская	Уздзенскі
Прытыкі, в. 75, Д-4	Прытыкі	Залесся	Залесся	бабыльвічы	Полацкі	Віцебская	Глыбоцкі
Прыхабі, в. 72, В-1		Мялніцка (да 1965 Прытыкі)	Сябеж	Радзівілы	Полацкі		Расіі
Прыхабы, в. 76, Б-4		Прыхабы	Прыхабы	дзярж. (лен)	Полацкі	Віцебская	Расонскі
Прыхабы, в. 76, В-4		не існуе	Прыхабы	дзярж.	Полацкі	Віцебская	Расонскі
Прыхабы, в. 77, А-4			Невель	Радзівілы	Полацкі		Расіі
Прыхабы, в. 79, А-1			Вепж	дзярж.	Віцебскі		Расіі
Прыхабы, в. 84, Д-2		не існуе	Прыхабы	шл.	Аршанскі	Віцебская	Аршанскі
Прыхабы, в. 84, Д-2		Прыхабы	Смаляны	Сангушкі	Аршанскі	Віцебская	Сенненскі
Прыхабы, в. 85, Г-3			Прыхабы	Сапегі	Аршанскі		Расіі
Прыхабы, в. 93, Г-1		Прыхабы	Галоўчын	Пацы	Аршанскі	Магілёўская	Дрыбінскі
Прыцерп'е, в. 102, Б-2		Прыцерпе	Прыцерпе	шл.	Мінскі	Магілёўская	Асіповіцкі
Прычарнеўшца, в. 103, Д-4		Прычарэўся	Чачарск	дзярж.	Рэчыцкі	Гомельская	Чачэрскі
Прышынякасты, м. 107, Д-4	Прышыйкасты, Антоплль	Першамайск (да 1940 Прышынякасты)	Антоплль	шл.	Берасцейскі	Брэсцкая	Драгічынскі
Прэдзвяз, в. 76, А-4			Прэдзвяз	дзярж.	Полацкі		Расіі
Прэйны, в. 86, Б-4					Троцкі		Полыцка
Прэлыкава, в. 73, Д-3	Прэлыкава		Спаскае	шл.	Полацкі		Расіі
Прэлы, в. 80, В-3	Прэны		Быстрыца	дзярж.	Аўмянскі		Літва
Псарцы, в. 84, А-3		не існуе	Псарцы	шл.	Віцебскі	Віцебская	Віцебскі
Псарцы, в. 88, Д-2		Псярцы	Псярцы	шл.	Лідскі	Гродзенская	Шчучынскі
Псіхічна, в. 108, Г-3		Псмычкава	Моталь		Слонімскі	Брэсцкая	Іванаўскі
Псіхіч, в. 76, Б-1			Невель	Радзівілы	Полацкі		Расіі
Псуя, в. 82, А-3	Новая Псуя	Новая Псуя	Псуя	Корсакі	Полацкі	Віцебская	Глыбоцкі
Псуя, в. 82, А-3	Старая Псуя	Псуя	Старая Псуя	шл.	Полацкі	Віцебская	Глыбоцкі
Пугавічы, в. 78, Г-3		Дзямідавічы	Дзямідавічы	Цеканавецкія	Віцебскі	Віцебская	Віцебскі
Пугавічы, в. 80, Г-4	Пукавічы, Пукавічы	Пугавічы	Маркуны	Радзівілы	Аўмянскі	Гродзенская	Астравецкі
Пугакі, в. 81, Б-3		Пугакі	Цюшалёў	шл.	Аўмянскі	Віцебская	Пастаўскі
Пугачы, в. 81, В-3	Пугачова	Пугачы	Запруддзе	дамінікацы	Аўмянскі	Мінская	Мядзельскі
Пугачы, в. 88, Д-1	Пудачы	Вялікія Пугачы	Васілішкі	дзярж.	Лідскі	Гродзенская	Шчучынскі
Пугачы, в. 90, В-2		Пугачы	Дубровы	шл.	Мінскі	Мінская	Вілейскі
Пугле, в. 93, А-4	Пагузяева	Пуглі	Косьсь	Радзівілы	Аршанскі	Віцебская	Аршанскі
Пуда, в. 78, В-2		не існуе	Усвят	дзярж.	Віцебскі	Віцебская	Гарадацкі
Пудавіны, в. 81, В-3		Азарэі-Пудавінка	Мядзел	дзярж.	Аўмянскі	Мінская	Мядзельскі
Пудаўня, в. 85, В-2			Рудня	Агінскі	Аршанскі		Расіі
Пудаўня, в. 93, В-4		Пудаўня	Мапілёў	дзярж.	Аршанскі	Магілёўская	Магілёўскі
Пудаціх, в. 101, А-3		не існуе	Смілавы	Агінскі	Мінскі	Мінская	Пухавіцкі
Пукавічы, в. 99, Б-1		Пукавічы	Пугачоў	Радзівілы	Слонімскі	Гродзенская	Дзятлаўскі
Пукаюс, в. 72, Д-1			Ламкі		Полацкі		Расіі
Пукацы, в. 110, В-2		Пукачы	Хмарастава	бабыльвічы	Новагародскі	Мінская	Салігорскі
Пукаўка, в. 100, Д-2	Пузаў	Весялае (да 1961 Пукаўка)	Пукаўка	шл.	Новагародскі	Мінская	Капыльскі
Пукаўка, в. 79, Б-1			Вепж	дзярж.	Віцебскі		Расіі
Пукачы, в. 75, Д-4		не існуе	Германавічы	Гільзвінчы	Брасцейскі	Віцебская	Шаркаўшчынскі
Пукачы, в. 82, В-2		Пузаны	Пархімкі	Радзівілы	Аўмянскі	Віцебская	Докшыцкі
Пукачы, в. 76, Г-1		не існуе	Езярыцка	дзярж.	Віцебскі	Віцебская	Гарадацкі
Пудзілава, в. 78, А-1			Усвят	дзярж.	Віцебскі		Расіі
Пузаны, в. 75, Г-1	Пузаячы		Опса	дзярж.	Брасцейскі	Віцебская	Брасцейскі
Пузол, в. 82, Б-2	Пузаі		Пузеі	шл.	Лідскі	Гродзенская	Мастоўскі
Пузы, в. 94, А-2		Сафонава (да 1964 Пузы)	Раманава	Радзівілы	Аршанскі	Магілёўская	Горацкі
Пузы, в. 97, А-3		Пужычы	Гарадня	дзярж.	Гарадзенскі	Гродзенская	Гродзенскі
Пукаўка, в. 93, Б-1		Пакаўка	Дудасовічы	дамінікацы	Аршанскі	Магілёўская	Круглянскі
Пукаўова, в. 73, В-3			Дзядзіна	Гільзвінчы	Полацкі		Расіі
Пукаўова, в. 94, Б-3			Пазэрэні	шл.	Мсціслаўскі		Расіі
Пукацы, в. 75, В-1		Пузыры	Брасцаў	дзярж.	Брасцейскі	Віцебская	Брасцейскі
Пузыры, в. 81, Г-4		Пузыры	Янушкова	Аскерко?	Аўмянскі	Мінская	Мядзельскі
Пузыры, в. 82, Б-2		Пузыры	Галубічы	шл.	Полацкі	Віцебская	Глыбоцкі
Пузырэва, в. 84, Д-3		Пузырова	Лісьмна	шл.	Аршанскі	Віцебская	Аршанскі
Пуйтвэ, в. 80, Б-4	Пучкава	Пуйтава	Бяседы	шл.	Мінскі	Мінская	Вілейскі
Пукава, в. 100, Г-4		Камсамольскае (да 1964 Пукава)	Слуцк	Радзівілы	Новагародскі	Мінская	Капыльскі
Пукаюўка, в. 76, Д-4	Пуканавічы	Пукаюўка 1	Турбіна	езуіты	Полацкі	Віцебская	Полацкі
Пукаў, в. 100, Г-4		Пукава	Слуцк	Радзівілы	Новагародскі	Мінская	Капыльскі
Пукелеўшчына, в. 100, Г-1		Пукелеўшчына	Пукелеўшчына	шл.	Новагародскі	Мінская	Нясвіжскі
Пукна, в. 78, А-1			Нівель	Радзівілы	Полацкі		Расіі
Пулемец, в. 116, Г-1					Карабеўстава Польскае		Украіна
Пулкаты, в. 87, В-1	Пулкалы		Берэнкі	дзярж.	Гарадзенскі		Полыцка
Пульгаі, в. 84, А-4		не існуе	Поддубе'е	бабыльвічы	Віцебскі	Віцебская	Віцебскі
Пулякі, в. 76, В-1		да 1997 Пулякі	Езярышча	дзярж.	Віцебскі	Віцебская	Гарадацкі
Пульцы, в. 75, Б-4			Друя	Сапегі	Полацкі		Латвія
Пуніччы, в. 78, Г-3		Пунічна	Дройлацы	Цяхановецкія	Віцебскі	Віцебская	Віцебскі
Пуніччы, в. 82, Б-2		да 1986 Пуніцна	Жаўнераўкічына	шл.	Полацкі	Віцебская	Глыбоцкі
Пуніччы, в. 85, Б-1		Пуніцца	Уна	шл.	Віцебскі	Віцебская	Лёзненскі
Пуніччы, в. 90, В-4		Пуніцца	Ратамцы	шл.	Мінскі	Мінская	Мінскі
Пуніччы, в. 91, А-2		Пуніцца	Азаносна	шл.	Мінскі	Мінская	Лагойскі
Пуніччы, в. 73, Д-1	Пунявічына		Невель	Радзівілы	Полацкі		Расіі
Пуніцца, в. 89, В-3		Пуніцы	Бокшыцкі	шл.	Аўмянскі	Гродзенская	Расіі
Пуні, в. 77, А-1			Угуга	шл.	Полацкі		Расіі
Пункі, в. 75, В-3		да 2002 Пункі	Друйка	шл.	Брасцейскі	Віцебская	Брасцейскі
Пункі, в. 83, В-3		Пункі	Івянск	езуіты	Полацкі	Віцебская	Чашніцкі
Пунькі, м. 86, Б-4	Пункі		Пунск		Троцкі		Полыцка
Пупавіцы, в. 78, В-1		не існуе	Усвят	дзярж.	Віцебскі	Віцебская	Гарадацкі
Пупелічы, в. 92, А-1		Крынкі (да 1964 Пупелічы)	Барысаў	дзярж.	Аршанскі	Мінская	Барысаўскі
Пупіна, в. 74, Д-4			Янына	шл.	Брасцейскі		Літва
Пупкова, в. 73, А-1			Вепж	дзярж.	Віцебскі		Расіі
Пупкова, в. 85, А-2			Мікуліна	Агінскі	Віцебскі		Расіі
Пуплы, з. 94, Б-2		Пуплы	Горы	Сангушкі	Аршанскі	Магілёўская	Горацкі
Пупяўшчына, в. 73, Г-2	Папоўчы		Пупоўчы	франтішканцы	Полацкі		Расіі
Пупса, в. 92, В-4	Попкі (Пупкі)	Майкі (да 1964 Пупса)	Барысаў	дзярж.	Аршанскі	Магілёўская	Бабруйскі
Пурвені, в. 87, Б-2			Вайсэя	Масальскія	Гарадзенскі		Літва
Пурвяны, в. 88, Б-3			Пурвяны	Тышкевічы	Лідскі		Літва
Пурвяніскі, в. 75, Г-2		не існуе	Дзянты	шл.	Брасцейскі	Віцебская	Брасцейскі
Пурневічы, в. 99, Б-2		Вялікія Пурневічы	Пачапаў	езуіты	Новагародскі	Брасцкая	Баранавіцкі
Пуропаева, в. 84, Г-2		Пуропава	Пуропава	шл.	Віцебскі	Віцебская	Сенненскі
Пурсці, в. 88, Г-4		Пурсці	Лда	дзярж.	Лідскі	Гродзенская	Лідскі
Пурцы, в. 84, А-4		да 1970-х Пурузы	Пурцы	бабыльвічы	Віцебскі	Віцебская	Віцебскі
Пурына, в. 77, В-4		Пурыцкі	Езярыцка	дзярж.	Віцебскі	Віцебская	Гарадацкі
Пурышкіна, в. 79, Б-1			Вепж	дзярж.	Віцебскі		Расіі
Пустасселле, в. 75, В-1		Пустасселле	Лушнеў	дзярж. (лен)	Брасцейскі	Віцебская	Брасцейскі
Пустасселле, в. 82, В-3		Пустасселле	Церасполь	шл.	Мінскі	Віцебская	Докшыцкі
Пустасселле, в. 85, Д-1		не існуе	Рассоліа	трымтарыі	Аршанскі	Віцебская	Дубровенскі
Пусташ, в. 84, А-2		не існуе	Літцы	шл.	Віцебскі	Віцебская	Віцебскі
Пустое Магілына, в. 72, Д-2			Полыск	дзярж.	Полацкі		Расіі
Пустошанкі, в. 76, В-3		не існуе	Дзярнавічы	Корсакі	Полацкі	Віцебская	Полацкі
Пустошка, в. 73, Д-1			Нівель	Радзівілы	Полацкі		Расіі
Пустошка, в. 75, В-3		да 1997 Пустошка	Брасцаў	дзярж.	Брасцейскі	Віцебская	Брасцейскі
Пустошка, в. 76, А-4			Мокрэнс		Полацкі		Расіі
Пустошкі, в. 73, Д-1			Нівель	Радзівілы	Полацкі		Расіі

Назвы населеных пунктаў, нумар старонкі і індэкс	Варыянты назваў паводле крыніц	Сучасныя назвы	Да якога маёнтка належала	Уладанне	Павет ВКЛ, краіна	Сучасная прыналежнасць воблась	раён, краіна
Пусты Асавец, в. 103, А-4		Пусты Асавец	Магілеў	дзярж.	Аршанскі	Магілёўская	Магілёўскі
Пусты Бор, в. 96, Б-3		Пустабораў	Малятычы	шл.	Слонімскі	Гродзенская	Зэльвенскі
Пустынь, в. 73, Д-1			Невель	Чартарыйскі	Полацкі		Расія
Пустынь, в. 84, Б-2	Пустынікі	Пустынкі	Смалявы	Сянгушкі	Віцебскі	Віцебская	Сенненскі
Пустынь, в. 93, А-3		Куцейна	да 1966 Пустынкі (у мяжы г. Орша)	базыльяны	Аршанскі	Віцебская	Аршанскі
Пустынь, в. 94, Б-4		Пустынкі	да 1990 Пустынкі	базыльяны	Мсціслаўскі	Магілёўская	Мсціслаўскі
Пустынь, в. 78, Б-3				Усват	дзярж.	Віцебскі		Расія
Пустынь, в. 78, Г-4				Верхоўе		Віцебскі		Расія
Пустынь, в. 75, А-4				Пустыні.	Плятэры	Полацкі		Латвія
Пустыньки, в. 77, Б-3		Пустыньки		Обаль	дзярж.	Віцебскі	Віцебская	Пяснянскі
Пусцьвінкі, в. 76, А-1		не існуе		Асмен	Гільзены	Полацкі	Віцебская	Верхнядзвінскі
Путкі, в. 90, В-3		Путкі		Данцыяны	Валадковічы	Мінскі	Мінская	Мядзельнінскі
Путкі, в. 93, Б-3		Путкі		Шклоў	Чартарыйскі	Аршанскі	Магілёўская	Шклоўскі
Путны, в. 97, А-2		Путна		Гародна	дзярж.	Гарадзенскі	Гродзенская	Гродзенскі
Путрэнца, в. 76, Д-1		Путранца		Лукі	Жабы	Полацкі	Віцебская	Шаркаўшчынскі
Путрынава, в. 73, В-4				Цюхамы	шл.	Полацкі		Расія
Путроны, в. 81, Д-4	Петраны	Путроны		Віленіка	дзярж.	Ашмянскі	Мінская	Вілейскі
Путрышкі, в. 87, Д-3		Путрышкі		Казмярэвіца	кармеліты	Гарадзенскі	Гродзенская	Гродзенскі
Путчын, в. 90, Д-3	Пучына	Путчына		Койданаў	Радзівілы	Мінскі	Мінская	Дзяржынскі
Путэшэвічы, в. 109, Д-1		Партрэзнавічы		Пуг'ятнаміны	шл.	Пінскі	Брэсцкая	Пінскі
Пухавічы, м. 101, Б-3		Пухавічы		Пухавічы	Тызенгаўзы	Мінскі	Мінская	Пухавіцкі
Пухавічы, в. 110, Г-4		Пухавічы		Пухавічы	уніяцкі архімандрыт	Новагародскі	Гомельская	Жыткавіцкі
Пухаўчынка, в. 83, Г-2		не існуе		Пухаўчынка	шл.	Аршанскі	Магілёўская	Магілёўскі
Пухаўчынка, в. 100, Б-2		Пухаўчынка		Койданаў	шл.	Мінскі	Мінская	Уздзенскі
Пухлякі, в. 90, В-4		Пухлякі		Новы Двор	Валадковічы	Мінскі	Мінская	Мінскі
Пухнўўка, в. 84, Д-1		не існуе		Нікалодава	Сянгушкі	Аршанскі	Віцебская	Талачынскі
Пухнова, в. 78, А-4				Велік	дзярж.	Віцебскі		Расія
Пухўка, в. 72, Д-1				Нішна	Аглюскія	Полацкі		Расія
Пуцілава, в. 73, Г-1				Пуцілава	Лускіны	Полацкі		Расія
Пуцілава, в. 73, Д-2				Спаская	шл.	Полацкі		Расія
Пуцілава, в. 78, Д-1		не існуе		Пуцілава	Пацеі	Віцебскі	Віцебская	Віцебскі
Пуцілава, в. 78, Д-1		не існуе		Пуцілава		Віцебскі	Віцебская	Віцебскі
Пуцілава, в. 91, А-1		Пуцілава		Пуцілава	шл.	Мінскі	Мінская	Пагосскі
Пуцілкавічы, в. 82, В-4	Пуцілавічы	Пуцілкавічы		Пуцілкавічы	Корсакі	Полацкі	Віцебская	Ушацкі
Пуцілкі, в. 97, Б-2				Гародна	дзярж. і шл.	Гарадзенскі		Польшча
Пуцілы, в. 78, Д-2	Пуцілава	не існуе		Косава	шл.	Віцебскі	Віцебская	Віцебскі
Пуцівель, в. 105, А-2		Пуцімель		Крычаў	дзярж.	Мсціслаўскі	Магілёўская	Клімавіцкі
Пуда-зад, в. 75, Б-4		Пудава		Лікшнаўцы	Лапацінскія	Браслаўскі	Віцебская	Мёрскі
Пудзічкі, в. 84, Б-2		не існуе		Смалявы	Сянгушкі	Віцебскі	Віцебская	Сенненскі
Пудзі, в. 93, А-2		Пудзі		Старобялынне	Аглюскія	Аршанскі	Віцебская	Талачынскі
Пудзькі, в. 102, А-2		Пудзькава		Барашны	шл.	Аршанскі	Мінская	Барэзінскі
Пудзькі, в. 83, Г-4	Пускі	Пудзькі		Чарэя	Сапегі	Аршанскі	Віцебская	Чашніцкі
Пудзькі, в. 94, Г-2		Пудзькі		Мулявіў	дзярж.	Аршанскі	Магілёўская	Чаўскі
Пудзькі, в. 97, Г-4		Пудзі		Свіслач	Тышкевічы	Бабруйскі	Гродзенская	Свіслацкі
Пудзявічы, в. 99, А-2		Пудзявічы		Пудзявічы	Радзівілы?	Новагародскі	Гродзенская	Навагрудскі
Пудзялізкі, в. 81, Б-1		Пудзішкі		Камні	Сулстроўскія	Ашмянскі	Віцебская	Пастэўскі
Пудзяты, в. 81, Д-4		не існуе		Арпа	Салагубы	Ашмянскі	Мінская	Вілейскі
Пудзяты, з. 100, Д-3		не існуе		Капыль	Радзівілы	Мінскі	Мінская	Слуцкі
Пудзіцін, в. 76, Д-2		не існуе		Пудзіцін	Корсакі	Полацкі	Віцебская	Мёрскі
Пудзіцка, в. 85, Д-2		Пудзіцкі		Дуброўка	Сапегі	Аршанскі	Віцебская	Дубровенскі
Пудзіцка, в. 93, А-3		не існуе		Пудзіцка	дзярж.	Аршанскі	Віцебская	Аршанскі
Пудзіцка, зн. 94, В-3		Пудзіты		Пудзіцка		Мсціслаўскі	Магілёўская	Мсціслаўскі
Пумова, в. 77, А-4				Нявежы	Радзівілы	Полацкі		Расія
Пунні, в. 72, Г-1	Пуньна			Полацк	дзярж.	Полацкі		Расія
Пунніна, н. 72, В-1				Полацк	дзярж.	Полацкі		Расія
Пунніна, в. 76, Б-2		не існуе		Какаеваўны	Храпавіцкія	Полацкі	Віцебская	Верхнядзвінскі
Пунніна, н. 85, Б-2				Мікуліна	Аглюскія	Віцебскі		Расія
Пунніны, в. 109, В-2	Пуньна	Пуньны		Мокрая Дуброва	дзярж.	Пінскі	Брэсцкая	Пінскі
Пункарова, в. 76, А-1		не існуе		Лявончаль	Лапацінскія	Полацкі	Віцебская	Верхнядзвінскі
Пункарова, в. 77, Б-3				Стэлкі	вотчына	Полацкі		Расія
Пункарова, в. 78, В-2		не існуе		Усват	дзярж.	Віцебскі	Віцебская	Гарадоцкі
Пункарцы, в. 84, Б-2		Пункарцы		Любашкава	дзярж.	Віцебскі	Віцебская	Віцебскі
Пункарчына, в. 94, Г-2		не існуе		Радамна	дзярж.	Мсціслаўскі	Магілёўская	Чаўскі
Пункары, в. 81, А-3		Пункары		Пастэвы	Тызенгаўзы	Ашмянскі	Віцебская	Пастэўскі
Пункары, в. 84, А-1		Пункары		Пункары	Бекешэвы	Віцебскі	Віцебская	Бешанковіцкі
Пункары, в. 84, А-3	Пункарцы	Пункары		Пункары	дзярж.	Віцебскі	Віцебская	Віцебскі
Пункары, в. 85, Д-3		Пункары		Астроўна	Пацеі	Віцебскі	Віцебская	Сенненскі
Пункары, в. 87, Д-2		Пункары		Гародна	дзярж.	Гарадзенскі	Гродзенская	Гродзенскі
Пункармыні, в. 75, В-1		Пункаршкі		Опса	дзярж.	Браслаўскі	Віцебская	Браслаўскі
Пункіна, н. 78, Д-3		Пункаўна		Пункіна	Пацеі	Віцебскі	Віцебская	Віцебскі
Пункова, в. 105, Б-2		Пункова		Царкоўшчына	шл.	Мсціслаўскі	Магілёўская	Касцюковіцкі
Пункча, в. 76, Б-4		не існуе		Казмярэвіч	шл.	Полацкі	Віцебская	Расонскі
Пункча, в. 77, В-1		не існуе		Дворышча	дзярж.	Полацкі	Віцебская	Полацкі
Пункча, в. 77, Г-3		Пункча		Какаеўны	дзярж.	Віцебскі	Віцебская	Гарадоцкі
Пункча, в. 83, А-1		Пункча		Ушаны	Жабы	Полацкі	Віцебская	Ушацкі
Пункча, в. 83, А-4		не існуе		Непароты	шл.	Віцебскі	Віцебская	Шумілінскі
Пунчанкаў, н. 76, Б-2	Пункчава	не існуе		Какаеваўны	Храпавіцкія	Полацкі	Віцебская	Верхнядзвінскі
Пунчанкі, в. 77, Д-2		Пункчаны		Лоўск	шл.	Полацкі	Віцебская	Шумілінскі
Пунчаўкі Салодкі, в. 84, А-1		Салодкі Пункчаны		Полцева	шл.	Віцебскі	Віцебская	Шумілінскі
Пунчкі, з. 85, Г-1		не існуе		Дуброўка	Сапегі	Аршанскі	Віцебская	Дубровенскі
Пунчыкна, з. 91, А-1		Пункчыка		Хатаваічы	дамінканцы	Мінскі	Мінская	Лагойскі
Пцін, в. 90, Д-4		Пцін		Пцін	шл.	Мінскі	Мінская	Мінскі
Пцінні, в. 107, Д-1		Пцінкі		Пцінкі	шл.	Берасцейскі	Брэсцкая	Жабінкоўскі
Пцінніна, в. 78, Г-1		Пцінічына		Езярыцна	дзярж.	Віцебскі	Віцебская	Гарадоцкі
Пыгі, в. 77, А-4				Куб'як	шл.	Полацкі		Расія
Пыжава, в. 72, В-1				Себеж	Радзівілы	Полацкі		Расія
Пыжава, в. 72, Д-1				Полацк	дзярж.	Полацкі		Расія
Пыжова, в. 72, Г-3				Полацк	дзярж.	Полацкі		Расія
Пыжова, в. 72, Д-3				Кобліна	Аглюскія	Полацкі		Расія
Пыжы, в. 84, Б-4		Пыжы		Вялдзяны	Аглюскія	Віцебскі	Віцебская	Лёзненскі
Пыкаўка, с. 95, В-1				Піраны	шл.	Мсціслаўскі		Расія
Пыра, с. 87, Д-4		Пыра		Горшна	дзярж.	Гарадзенскі	Гродзенская	Гродзенскі
Пырашава, в. 100, Б-4	Пераначуй	Пырашава		Пырашава	шл.	Мінскі	Мінская	Уздзенскі
Пырашэўская Слабада, в. 100, В-4		Слабада		Слуцк	Радзівілы	Новагародскі	Мінская	Уздзенскі
Пырй, в. 85, В-2				Любавічы	Аглюскія (Друцкі-Любецкі	Віцебскі		Расія
Пыркін, в. 94, Г-2		Пырцы		Радамля	дзярж.	Мсціслаўскі	Магілёўская	Чаўскі
Пырчыніна, в. 82, А-2		Пырчынка		Акунёва	шл.	Полацкі	Віцебская	Пыльскі
Пыпіс, в. 95, Б-2				Трыпуцін'я	дзярж.	Мсціслаўскі		Расія
Пыхлічышы, в. 97, Б-3		Пыхлічыш		Гародна	дзярж.	Гарадзенскі	Гродзенская	Бераставіцкі
Пышаская Слабада, в. 92, В-3		Старая Слабада		Пышэнка	дзярж.	Аршанскі	Мінская	Крупскі
Пышаны, в. 92, В-3	Пышэцк	Старыя Пышаны		Пышаны	дзярж.	Аршанскі	Мінская	Крупскі
Пышна, м. 82, В-4		Пышна		Пышна	шл.	Полацкі	Віцебская	Лепельскі
Пышнагорск, в. 83, В-1		Вялікія Пышнагоры		Пышнагоры	шл.	Полацкі	Віцебская	Лепельскі
Пышнікі, в. 78, Д-2		Пышнікі		Пышнікі	шл.	Віцебскі	Віцебская	Віцебскі
Пяцьвень, в. 82, Д-3	Пядзяна	Пядань		Дварэцяны	Сляжні	Мінскі	Мінская	Барысаўскі
Пякоціна, в. 76, Г-2		Пякоцінка		Павяжнікі	Жабы	Полацкі	Віцебская	Мёрскі
Пялюка, в. 90, Б-4		не існуе		Пялюка	шл.	Ашмянскі	Віцебская	Пастэўскі
Пялюні, в. 78, Д-2		Задзяжнік (да 1964 Пялюні)		Курына	Юдашкін	Віцебскі	Віцебская	Віцебскі
Пялюўшчына, в. 82, А-2		Пялюўшчына		Акунёва	шл.	Полацкі	Віцебская	Пыльскі
Пяніч, в. 76, Д-3	Пялікі	Пяліч		Шаркаўшчына	Лапацінскія	Браслаўскі	Віцебская	Шаркаўшчынскі
Пяніці, в. 87, Б-1				Сеймы	дзярж.	Гарадзенскі		Польшча
Пяненцы, в. 88, Г-3		Пялюнцы		Борці	дзярж.	Лідскі	Гродзенская	Воранаўскі
Пяніцы, в. 82, Г-3		Свонкевя	Батомль	яленскі капітул	Мінскі	Віцебская	Докшыцкі	
Пянішкі, в. 99, Б-3		Пянкавічы	Вольна	Сліскені	Новагародскі	Брэсцкая	Баранавіцкі	
Пянішкі, в. 113, Б-3		Пянішкі	Радзівілы	дзярж. (пен)	Пінскі	Гомельская	Буда-Кашалёўскі	
Пянькі, в. 121, А-3	Казачынка	Пянькі	Яскевічына	шл.	Мазырскі	Гомельская	Мазырскі	
Пянькоўкая, в. 114, Г-3	Пянькоўскае	не існуе	Гомель	дзярж.	Рэчыцкі	Гомельская	Добрускі	
Пянькоўка, в. 95, Д-1		Пянькоўка	Хатоўск	Пальчыскія	Мсціслаўскі	Магілёўская	Клімавіцкі	
Пянюга, в. 98, Д-2	Пянюк	Пянюга	Міжмор'е	дзярж.	Вайсакскі	Гродзенская	Зэльвенскі	
Пянюга, з. 100, А-3		Пянюга	Койданаў	Радзівілы	Мінскі	Мінская	Дзяржынскі	
Пянячна, в. 103, Б-2	Іслоча	не існуе	Быхаў	Сапегі	Аршанскі	Магілёўская	Быхаўскі	
Пярэі, в. 107, Д-2		Пярэі	Кобрын	дзярж.	Берасцейскі	Брэсцкая	Кобрынскі	
Пярно, в. 78, Г-3		Пярно	Брыштоўль	Гуры	Віцебскі	Віцебская	Віцебскі	
Пярнова, в. 77, Б-3			Турычына	Серакоўскія	Полацкі		Расія	
Пярсцяніна, в. 83, Д-2		Пярсцяны	Быхаў	Сапегі	Аршанскі	Магілёўская	Магілёўскі	

Назвы населеных пунктаў, нумар старонкі і індэкс	Варыянты назваў паводле крыніц	Сучасныя назвы	Да якога мавінтка належала	Уладанне	Павет ВКЛ, краіна	Сучасная прыналежнасць	
						вобласць	раён, краіна
Пяртані, с. 86, В-4			Вёрны	камэдулы	Гарадзенскі		Польшча
Пярфілава, в. 94, В-4		не існуе	Пярфілава	шл.	Мсціслаўскі	Магілёўская	Мсціслаўскі
Пярханцава, в. 76, Г-4		Пярханішкі	Уладычна	праваслаўны архіепіскап	Польшча	Віцебская	Польшча
Пярхурава, в. 90, Д-3	Перагурава	Пякруравка	Старое Сяло	Радзівіліы	Мінскі	Мінская	Дзяржынскі
Пяршай, м. 90, В-1		Пяршэй	Пяршэй	вялікі біскуп	Аўмянскі	Мінская	Валожынскі
Пярэвалака, в. 99, В-3		Пярэвалаку	Пярэвалака	шл.	Новагародскі	Брэсцкая	Баранавіцкі
Пярэвалачна, в. 93, А-1		Пярэвалучна	Пярэвалачна	шл.	Аршанскі	Віцебская	Талачынскі
Пярэварацце, в. 72, Д-2			Полацк	дзярж.	Полацкі		Расія
Пярэвяны, в. 112, Б-4		Пярэвіны	Юрыхаль	вілейскі капітул	Рэчыцкі	Гомельская	Жлобінскі
Пярэвяны, в. 113, А-2		Пярэвіны	Стрэлінцы	вілейскі біскуп	Рэчыцкі	Гомельская	Жлобінскі
Пярэгарадзь, в. 81, В-3	Рода	Пярагарадзь	Пярагарадзь	касцёл	Аўмянскі	Мінская	Мядзельскі
Пярэдзелле, в. 114, А-3		Пярадзелка	Лоеў	Юдыцкая	Рэчыцкі	Гомельская	Лоеўскі
Пярэдзічэ, в. 78, А-1			Невель	Радзівіліы	Полацкі		Расія
Пярэдні бор, в. 73, Б-3			Собек	Радзівіліы	Полацкі		Расія
Пярэкыр, в. 101, А-1	Пярэкыры	Пярэкыр	Такарня	вялікі біскуп	Мінскі	Мінская	Пухавіцкі
Пярэмяны, в. 90, Г-2		Пярэкары	Ратынцы	шл.	Мінскі	Мінская	Валожынскі
Пяркі, в. 72, Г-2			Полацк	дзярж.	Полацкі		Расія
Пярэміч, в. 98, В-4	Перамін	Пяромін	Дзярэўна		Слонімскі	Гродзенская	Слонімскі
Пярэсока, в. 92, А-2		Старая Пярэсока	Бобр	Аўтыся	Аршанскі	Мінская	Крупскі
Пярэсока, в. 92, А-2		Дворр-Пярэсока	Бобр	Аўтыся	Аршанскі	Мінская	Крупскі
Пярэсока, в. 99, А-2		да 1980-х Пярэсекі	Пярасека	шл.	Новагародскі	Гродзенская	Навагрудскі
Пярэсна, в. 90, Г-4		у межах Мінск	Пярэсна	прыватнаўлы манастыр	Мінскі	Мінская	Мінскі
Пярэсна, в. 94, Г-1		не існуе	Магілёў	дзярж.	Аршанскі	Магілёўская	Чаўскі
Пярэсна, в. 108, Г-1		Пярэсна	Хомск	Аўтыся	Пінскі	Брэсцкая	Драгічынскі
Пярэсна, в. 88, Г-2		Пярэўшчына	Пярэўшчына	шл.	Лідскі	Гродзенская	Воранаўскі
Пярэсна, м. 99, Б-4		Пясочная	Слуск	Радзівіліы	Новагародскі	Гродзенская	Карэліцкі
Пяскі, в. 73, Г-2			Яромкіна	шл.	Полацкі		Расія
Пяскі, п. 73, Д-3					Расійская імперыя		Расія
Пяскі, в. 78, А-1			Спаскае	шл.	Полацкі		Расія
Пяскі, в. 88, Д-1		Пяскі	Дубны	Сцяпіёны	Лідскі	Гродзенская	Шчучынскі
Пяскі, в. 88, Д-4		Пескі	Дакудаў	Сана ўбы	Лідскі	Гродзенская	Лідскі
Пяскі, в. 91, Д-1		Пяскі	Дукора	Аўтыся	Мінскі	Мінская	Пухавіцкі
Пяскі, в. 97, Б-3		Пяскі	Алексашцы	вілейскі біскуп	Гарадзенскі	Гродзенская	Бераставіцкі
Пяскі, в. 101, А-1		Пяскі	Верхнічы	шл.	Мінскі	Мінская	Пухавіцкі
Пяскі, в. 106, Д-4		Пяскі	Бярэсце	дзярж.	Берасьцейскі	Брэсцкая	Пружанскі
Пяскі, в. 97, А-2		Пясці	Горадна	дзярж.	Гарадзенскі	Гродзенская	Гродзенскі
Пяскішна, в. 105, А-2		Пясківша	Забалашына	шл.	Мсціслаўскі	Магілёўская	Клімавіцкі
Пясочна, в. 84, Б-2		Пясочная	Астроўна	Пашэі	Віцебскі	Віцебская	Бешанковіцкі
Пясочна, в. 84, Б-3		Пясачанка	Смаляны	Свяцуюкі	Аршанскі	Віцебская	Сенненскі
Пясочна, м. 100, Б-3		Пясочнае	Слуск	Радзівіліы	Новагародскі	Мінская	Капыльскі
Пясочна, в. 93, Г-2		не існуе	Сенькава	шл.	Аршанскі	Магілёўская	Магілёўскі
Пясочна, в. 94, Б-2		Пясочна	Копцеўка	шл.	Мсціслаўскі	Магілёўская	Горацкі
Пясочная Буда, в. 114, Г-1		Пясочная Буда	Гомель	дзярж.	Рэчыцкі	Гомельская	Гомельскі
Пясочная Слабада, в. 122, В-4		не існуе	Лоеў	Юдыцкая	Рэчыцкі	Гомельская	Брагінскі
Пясочна, в. 84, В-3	Пясочная	не існуе	Сырахостня	Пашэі	Віцебскі	Віцебская	Сенненскі
Пятры, в. 89, Д-1		Пятры	Дакудаў	Салагубы	Лідскі	Гродзенская	Лідскі
Пясцюк, в. 97, А-4		Пясчанка	Пясцюк	шл.	Гарадзенскі	Гродзенская	Гродзенскі
Пясцюкіна, в. 78, А-3			Нясель	Радзівіліы	Полацкі		Расія
Пясчаная Рудня, в. 112, А-2		Пясчаная Рудня	Бабруйск	дзярж.	Рэчыцкі	Гомельская	Светлагорскі
Пясчанцы, в. 121, Д-1					Кароляўства Польскае		Украіна
Пясчанка, в. 90, Г-3			Шумяны	шл.	Мсціслаўскі		
Пясчанка, в. 106, В-3		Пясчатка	Бярэсце	дзярж.	Берасьцейскі	Брэсцкая	Кобрынскі
Пясчанка, в. 108, В-1		Пясчанка	Пясчанка	шл.	Берасьцейскі	Брэсцкая	Баранавіцкі
Пятак, в. 96, А-4			Гарадна	дзярж.	Гарадзенскі		Польшча
Пяткуніцкі, в. 75, Г-1	Пяткуніцкі		Опса	дзярж.	Браслаўскі	Віцебская	Браслаўскі
Пятравічы, в. 103, Г-4		Пятравіны	Хазіў	шл.	Рэчыцкі	Гомельская	Кармянскі
Пятрашкі, в. 89, Б-1			Чыкаўск	шл.	Вілейскі		Літва
Пятрашкішкі, в. 80, В-4		Пятрашкішкі	Трашчаны	шл.	Аўмянскі	Гродзенская	Астравецкі
Пятрова, в. 72, Д-1			Полацк	дзярж.	Полацкі		Расія
Пятрова, в. 76, Г-3		не існуе	Куцінкі	дзярж.	Полацкі	Віцебская	Полацкі
Пятровічы, в. 75, Д-2		Пятровічы	Паставы	Тышэнгаўзы	Аўмянскі	Віцебская	Пастаўскі
Пятровічы, в. 75, Д-3		Пятровічы	Шаркаўшчына	Літоўскія	Браслаўскі	Віцебская	Шаркаўшчынскі
Пятровічы, в. 81, Б-1		Пятровічы	Версалы	Гільзены	Аўмянскі	Віцебская	Пастаўскі
Пятровічы, в. 81, Б-4	Пятровічы Дольныя	Пятровічы	Дунілавічы	Бжастоўскія	Аўмянскі	Віцебская	Пастаўскі
Пятровічы, в. 81, В-4		Пятроўка	Мядзел	дзярж.	Аўмянскі	Мінская	Мядзельскі
Пятровічы, в. 82, Б-1		Пятровічы	Юрыстова	дамінікацы	Аўмянскі	Віцебская	Пастаўскі
Пятровічы, в. 82, Б-1		Пятровічы	Порплішча	Радзівіліы	Аўмянскі	Віцебская	Докшыцкі
Пятровічы, в. 89, Б-3		Пятровічы	Лютая	шл.	Аўмянскі	Гродзенская	Аўмянскі
Пятровічы, в. 89, Г-2	Пятроўцы	Пятровічы	Ёс	Аўтыся	Аўмянскі	Гродзенская	Іўеўскі
Пятровічы, в. 90, Г-2		Пятровічы	Кікоц	кэуты	Мінскі	Мінская	Валожынскі
Пятровічы, в. 91, Д-2		Пятровічы	Волма	Радзівіліы	Мінскі	Мінская	Смалявіцкі
Пятровічы, в. 93, Д-4		Пятровічы	Магілеў	дзярж.	Аршанскі	Магілёўская	Магілёўскі
Пятровічы, м. 99, В-2			Пятровічы	шл.	Мсціслаўскі		Расія
Пятровічы, в. 99, А-1		Пятрэвічы	Пятровічы	шл.	Новагародскі	Гродзенская	Навагрудскі
Пятровічы, в. 99, Г-2		Пятровічы	Мыд	Масальскія	Новагародскі	Брэсцкая	Баранавіцкі
Пятровічы, в. 101, Д-4		Пятровічы	Талавэйны	шл.	Новагародскі	Мінская	Стаўбцоўскі
Пятровічы, в. 102, Д-2		Пятровічы	Бабруйск	дзярж.	Рэчыцкі	Магілёўская	Бабруйскі
Пятровічы, в. 107, Д-1		Пятровічы	Нелькоўшчыны	шл.	Берасьцейскі	Брэсцкая	Жабінкаўскі
Пятровічы, в. 108, Д-4		Пятровічы	Дубкі	кэуты	Пінскі	Брэсцкая	Івацэўскі
Пятровічы, в. 112, Б-2		Пятровічы	Петровичы	шл.	Рэчыцкі	Гомельская	Светлагорскі
Пятроўка, в. 73, Д-2	Пятроўкава		Альшанкава	Камінскі	Полацкі		Расія
Пятроўская Слабада, в. 94, Б-4			Шышкавка	шл.	Мсціслаўскі		Расія
Пятроўскія, м. 82, А-1		Пятроўскія	Пятроўшчына	Корсакі	Полацкі	Віцебская	Лыбоскі
Пятроўск, в. 97, В-3		Пятроўцы	Пятроўцы	касцёл	Гарадзенскі	Гродзенская	Бераставіцкі
Пятроўшчына, в. 75, Б-3			Александрава	каталіцкі	Полацкі		Латвія
Пятроўшчына, в. 76, А-1		не існуе	Акжэн	Гільзены	Полацкі	Віцебская	Верхнядзінскі
Пятроўшчына, в. 82, А-1		Пятроўшчына	Пятроўшчына	Корсакі	Полацкі	Віцебская	Лыбоскі
Пятроўшчына, в. 90, В-2		Пятроўшчына	Пятроўшчына	шл.	Мінскі	Мінская	Мінаўленскае
Пятроўшчына, в. 90, Г-3		не існуе	Пятроўшчына	шл.	Мінскі	Мінская	Мінскі
Пятроўшчына, в. 90, Д-4		да 1978 Пятроўшчына (у межах г. Мінск)	Пятроўшчына	шл.	Мінскі	Мінская	Мінскі
Пятрулёмы, в. 98, Г-4		Пятралевічы 1	Слонім	дзярж.	Слонімскі	Гродзенская	Слонімскі
Пятруй, в. 81, Б-1		Пятруй	Полесо	шл.	Аўмянскі	Віцебская	Пастаўскі
Пярушкі, в. 99, В-2		не існуе	Жалезіца	Кошчыцы	Новагародскі	Брэсцкая	Баранавіцкі
Пяскі, в. 81, А-3		Пятрагі	Паставы	Тышэнгаўзы	Аўмянскі	Віцебская	Пастаўскі
Пяскаі, ак. 94, Г-3		Пятрыгі	Пятрыгі	шл.	Аршанскі	Магілёўская	Мсціслаўскі
Пятрылава, в. 81, Б-4		Пятралёўцы	Вазькалага	Бжастоўскія	Аўмянскі	Мінская	Мядзельскі
Пятрылевічы, в. 90, Д-1		Пятрылавічы	Волма	Юдыцкая	Мінскі	Мінская	Стаўбцоўскі
Пятрылаўшчына, в. 90, В-2		не існуе	Вазгрэнкі	шл.	Аўмянскі	Мінская	Валожынскі
Пятрыцкі, в. 90, Б-3		Пятрыцкі	Заслаў	Пшаздзецкія	Мінскі	Мінская	Мінскі
Пятрэвічы, в. 98, Д-2		Пятрэвічы	Мекерэн	дзярж.	Вайкавыск	Гродзенская	Зэльвенскі
Пятухова, в. 84, А-4	Рагачова	не існуе	Вылна	Багамольцы	Віцебскі	Віцебская	Віцебскі
Пацыелійцы, в. 88, Д-4		Пяцюлёўцы	Пяцюлёўцы	шл.	Лідскі	Гродзенская	Лідскі
Пацыельцы, вх. 97, Б-2		Пяцьлёўцы	Пяцюлёўцы	шл.	Гарадзенскі	Гродзенскі	Бераставіцкі
Пацыельчына, в. 76, Б-2		не існуе	Тамашкава	шл.	Полацкі	Віцебская	Верхнядзінскі
Пацыгульшчына, в. 100, А-4	Пяцыгульшчына		Пячыгульшчына	Бжастоўскія	Мінскі	Мінская	Мінскі
Пяцлава, в. 94, А-2		не існуе	Кадзіна	Пашэі	Мсціслаўскі	Магілёўская	Горацкі
Пяцлеўка, в. 89, Б-2		Пяцкуні	Нарвейкі	французскія	Аўмянскі	Гродзенская	Іўеўскі
Пяцюлеляцы, в. 88, Г-2		Пяцюлёўцы	Забалашце	шл.	Лідскі	Гродзенская	Шчучынскі
Пяцюлі, в. 90, Б-3	Пяцюлі	Новая (да 1964 Пяцюлі)	Пяцюлі	шл.	Мінскі	Мінская	Мінадзеўскі
Пяцюлінка, в. 77, А-3			Татары	Гільзены	Полацкі		Расія
Пячацы, вх. 105, Б-2		Пячары	Пячары	шл.	Мсціслаўскі	Магілёўская	Касцюковіцкі
Пячкоўка, в. 94, В-4		Пячоўка	Сапрынкавічы	шл.	Мсціслаўскі	Магілёўская	Мсціслаўскі
Пячно, в. 82, Д-2	Пячня	Пячное	Жадзіміжкі	Валовічы	Мінскі	Мінская	Лагойскі
Пячноўкава, в. 92, А-4		да 1984 Пячноўка	Талачын	Сямгуны	Аршанскі	Віцебская	Талачынскі
Пячонкі, в. 84, А-4		не існуе	Вылна	Багамольцы	Віцебскі	Віцебская	Віцебскі
Пячонкі, в. 94, А-1		Пячонкі	Горкі	Салагубы	Аршанскі	Віцебская	Дубровенскі
Пячонкі, в. 94, В-2		Пячонкі	Пячонкі	шл.	Мсціслаўскі	Магілёўская	Мсціслаўскі
Пячоры, в. 93, Д-3		злілася з в. Вейна	Магілеў	дзярж.	Аршанскі	Магілёўская	Магілёўскі
Пячэрні, в. 81, А-2			Цвэрэн	бенедыктынцы	Аўмянскі		Літва
Пячыцы, в. 97, В-4		Пятыцы	Шыдзевічы	Брытві	Вайкавыск	Гродзенская	Вайкавыскі
Пячэрск, в. 93, Г-3		у межах г. Магілеў	Пячэрск	праваслаўны архіепіскап	Аршанскі	Магілёўская	Магілёўскі
Пячэрск, в. 95, Б-2			Пячэрск	шл.	Мсціслаўскі		Расія
Пячэрская Буда, в. 95, В-2	Адамаў		Пячэрск	шл.	Мсціслаўскі		Расія
Пяшкова, в. 118, А-1		Пяшкова	Пяшкова	шл.	Пінскі	Брэсцкая	Іванаўскі
Пяшчанка, в. 93, Г-2		Пяшчанка	Пяшчанка	шл.	Аршанскі	Магілёўская	Магілёўскі

Назвы населеных пунктаў, нумар старонкі і індэкс	Варыянты назваў паводле крыніц	Сучасныя назвы	Да якога маёнтка належала	Уладанне	Павет ВКЛ, краіна	Сучасная прыналежнасць	
						вобласць	раён, краіна
Пешчанка, ак. 97, Г-1			Пешчанка	шл.	Гарадзенскі		Польшча
Пешчанка, в. 107, В-4		Пясчанка	Бліцына	дзярж.	Берасцейскі	Брасцкая	Берасцейскі
Пешчанкі, в. 72, Д-1			Асьмяны	Пяткевічы	Полацкі		Расія
Пешчаны, в. 87, Г-2		Пясчаны	Свіцк	шл.	Гарадзенскі	Гродзенская	Гродзенскі
Пешчанка, к. 106, В-2			Высокае	Сапегі	Берасцейскі		Польшча
Рабавка, в. 78, А-4			Савана	дзярж.	Віцебскі		Расія
Рабавка, в. 78, Д-3		Рабака	Глазамычы	Пацэі	Віцебскі	Віцебская	Віцебскі
Рабавічы, в. 104, А-1		Рабавічы	Рабавічы	Гальскія	Рэчыцкі	Магілёўская	Слаўгарадскі
Рабая, в. 77, Г-2		не існуе	Казьяны	дзярж.	Віцебскі	Віцебская	Полацкі
Рабкоў, в. 81, А-3		Рабкі	Пасіцкія	Тызенгаўзы	Аўмяніскі	Віцебская	Пастаўскі
Рабкава, в. 72, Г-1			Лявонкі	шл.	Полацкі		Расія
Рабінаўка, в. 104, Б-1		Рабінаўка	Прапойск	дзярж.	Рэчыцкі	Магілёўская	Слаўгарадскі
Рабінкі, в. 73, Д-3			Спаскае	ням.	Полацкі		Расія
Рабінкі, в. 83, А-4	Равінцы	не існуе	Клімава	шл.	Полацкі	Віцебская	Шумілінскі
Рабінкова, в. 78, Г-2		не існуе	Усвят	дзярж.	Віцебскі	Віцебская	Парадскі
Рабінкі Барок, в. 100, А-4	Рыбін Барок	Рабінаўка	Цялешкі	Радзівілы	Менскі	Мінская	Уздзенскі
Рабле, в. 72, Г-4	Рабле		Рабле	францысканцы	Полацкі		Расія
Рабова, в. 75, В-4		не існуе	Шчоўін	шл.	Брасьлаўскі	Віцебская	Міёрскі
Рабуньскі, в. 90, А-3		Рабуні	Рабуні	бернардзінкі	Аўмяніскі	Мінская	Вілейскі
Рабусы, в. 113, Г-2		Рабуса	Рэчыца	дзярж.	Рэчыцкі	Гомельская	Рэчыцкі
Рабушкі, в. 75, Д-3		Рабашкі	Камарын	Багамольцы	Полацкі	Віцебская	Полацкі
Рабцава, в. 78, А-3			Усвят	дзярж.	Віцебскі		Расія
Рабцава, в. 78, Б-4			Усвят	дзярж.	Віцебскі		Расія
Рабцы, в. 84, В-1		Рабцы	Астроўна	Пацэі	Віцебскі	Віцебская	Сенненскі
Рабцы, в. 90, Б-4		Рабцы	Хацінчыцы	шл.	Менскі	Мінская	Вілейскі
Рабцы, к. 84, Г-2		Рабцы	Рабцы	дзярж.	Мсціслаўскі	Магілёўская	Дрыбінскі
Рабчэя, в. 77, Г-1		не існуе	Спас	езуіты	Полацкі	Віцебская	Полацкі
Рабчыні, в. 94, Д-2		Рабчыні	Малойлу	дзярж.	Аршанскі	Магілёўская	Чаўскі
Равайцкая Слабада, в. 91, Г-4		Равайцкая Слабада	Раваны	шл.	Менскі	Мінская	Чэрвеньскі
Раваны, в. 91, Г-4		Раваны	Раваны	дзярж.	Менскі	Мінская	Чэрвеньскі
Равейкі, в. 107, Г-4	Ратаны	да 1990-х Равейкі	Бліцына	дзярж.	Берасцейскі	Брасцкая	Берасцейскі
Равіны, в. 99, А-3		Равіны	Карэліны	Радзівілы	Новагародскі	Гродзенская	Карэлічскі
Равіны, в. 99, Б-3		Равіны	Равіны	шл.	Новагародскі	Гродзенская	Карэлічскі
Равіны, в. 108, Д-2		Равіны	Дварткан	дзярж. (ген)	Пінскі	Брасцкая	Драгічынскі
Равіны, в. 115, Б-3			Віцяніца	Сапегі	Берасцейскі		Польшча
Равішкі, в. 80, Б-4			Савяцічы	Тышкевічы	Аўмяніскі		Літва
Равіхавава, в. 84, Г-4	Рававы	не існуе	Бабіна	дзярж.	Аршанскі	Віцебская	Аршанскі
Равучка, к. 93, А-1	Ручы	Равучка	Равучка	шл.	Аршанскі	Віцебская	Талачынскі
Равы, з. 89, Б-3		Равы	Бянюны	шл.	Аўмяніскі	Гродзенская	Аўмяніскі
Равякі, к. 76, Д-3		Равякі	Камары	Багамольцы	Полацкі	Віцебская	Полацкі
Равяліж, 90, Б-3		Красное Сяло	Раваны	дзярж.	Менскі	Мінская	Маладзечанскі
Равякі, в. 94, Б-1		Равячына	Горы	Салагубы	Аршанскі	Магілёўская	Горацкі
Равяліны, в. 88, Г-1		Равяліны	Равяліны	шл.	Лідскі	Гродзенская	Шчучынскі
Равяліна, п. 77, А-1		да 1988 Вярцішна	Усвяна	езуіты	Полацкі	Віцебская	Расонскі
Равяцкія, к. 84, Д-1	Равяцічы	Равяцічы	Сакоўніна	шл.	Аршанскі	Віцебская	Талачынскі
Равяцічы, к. 107, В-4		Равяліны	Равяліны	дзярж.	Берасцейскі	Брасцкая	Драгічынскі
Равячына, в. 91, Б-1	Равячын	Равячына	Мурзаваны	шл.	Менскі	Мінская	Лагойскі
Рагава, в. 90, В-4	Рагоў	Рагава	Заслаў	Пашкевічы	Менскі	Мінская	Мінскі
Рагавая, в. 72, Д-3	Рагаўля		Полацк	дзярж.	Полацкі		Расія
Рагазіны, в. 86, А-3			Вяжны	дзярж.	Гарадзенскі		Польшча
Рагазіны, к. 82, Д-1		Рагозіна	Дзягілаў	Каменскі	Менскі	Мінская	Лагойскі
Рагазіны, к. 90, Б-2	Рагузы	Рагазы	Маладзечна	Агінскія	Аўмяніскі	Мінская	Маладзечанскі
Рагазінкі, в. 83, Г-1		Рагазінкі	Сянда	Жабы	Аршанскі	Віцебская	Лепельскі
Рагалёва, з. 75, В-3		Рагалёва	Дробаўшчына	шл.	Брасьлаўскі	Віцебская	Брасьлаўскі
Рагалёўцы, в. 88, Д-2		Рагалёўцы	Нявыш	шл.	Лідскі	Гродзенская	Шчучынскі
Рагалёўчына, з. 75, В-3	Рыгалёўчына	не існуе	Дзуйкі	шл.	Брасьлаўскі	Віцебская	Брасьлаўскі
Рагалёўчына, в. 89, Б-4		Рагалёўчына	Пазясосе	шл.	Аўмяніскі	Мінская	Валожынскі
Рагалі, в. 102, Д-2		Рагалі	Гарбацкаўны	езуіты	Рэчыцкі	Магілёўская	Бабруйскі
Рагалка, в. 104, А-2		Рагалка	Азёрны	дзярж.	Рэчыцкі	Магілёўская	Чэрыкаўскі
Рагалічы, в. 88, Д-1		Рагалічы	Глыбокае	шл.	Лідскі	Гродзенская	Шчучынскі
Рагалкі, в. 81, А-4		Рагалка	Крыпны	шл.	Аршанскі	Мінская	Барысаўскі
Рагач, в. 92, Г-4		Рагач	Бельыны	Агінскія	Аршанскі	Магілёўская	Бялыніцкі
Рагачова, в. 77, Б-3			Тарантова	Тышкевіч	Полацкі		Расія
Рагачоў, г. 103, Г-2		Рагачоў	Рагачоў	дзярж.	Рэчыцкі	Гомельская	Рагачоўскі
Рагачы, в. 87, Д-2			Гарадна	дзярж.	Гарадзенскі		Польшча
Рагачы, в. 87, Д-2		Рагачы	Гарадна	дзярж.	Гарадзенскі	Гродзенская	Гродзенскі
Рагачы, в. 97, Б-3		Рагазы	Індура	Агінскія	Гарадзенскі	Гродзенская	Гродзенскі
Рагачы, в. 98, А-1		Рагачыцы	Рагачы	шл.	Лідскі	Гродзенская	Шчучынскі
Рагачэк, в. 106, Б-2			Расна	шл.	Берасцейскі		Польшча
Рагачы, к. 107, Б-4		Рагачы	Скнед	Сапегі	Берасцейскі	Брасцкая	Берасцейскі
Рагачы, к. 109, А-1		Рагачы	Крыжоўкін	езуіты	Новагародскі	Брасцкая	Пінскі
Рагелева, в. 76, А-2		Рагелева	Асвея	Гальскія	Полацкі	Віцебская	Верхнядзвінскі
Рагі, в. 84, В-4		не існуе	Бабінавічы	дзярж.	Віцебскі	Віцебская	Лёзненскі
Рагі, в. 103, В-4		Рагі	Новы Быхаў	Сапегі	Аршанскі	Магілёўская	Слаўгарадскі
Рагі, в. 112, А-4		Вялікія Рагі	Страшын	вілейскі біскуп	Рэчыцкі	Гомельская	Жлобінскі
Рагі, к. 113, В-3		Рагі	Уваражны	дзярж.?	Рэчыцкі	Гомельская	Гомельскі
Рагінь, в. 113, А-3		Рагінь	Карыя	дзярж. (ген)	Рэчыцкі	Гомельская	Буда-Кашалёўскі
Рагінічская Слабада, к. 83, В-3		Рагінічаны	Чашнікі	Лопаты	Аршанскі	Віцебская	Чашніцкі
Рагожын, т. 87, Д-1			Лінск	шл.	Гарадзенскі		Польшча
Рагожын, в. 87, Д-1			Лінск	шл.	Гарадзенскі		Польшча
Рагожына, в. 84, Б-2		Александрава	Астроўна	Пацэі	Віцебскі	Віцебская	Бешанковіцкі
Рагозіна, в. 76, В-3		не існуе	Сакалішчы	Шчыты	Полацкі	Віцебская	Расонскі
Рагозіна, в. 78, Б-3			Усвят	дзярж.	Віцебскі		Расія
Рагозіна, в. 84, Г-4		Рагозіна	Дуброўна	Сапегі	Аршанскі	Віцебская	Аршанскі
Рагозіна, з. 84, Д-3		Рагозіна	Рагозіна	шл.	Аршанскі	Віцебская	Аршанскі
Рагозіна, к. 94, Г-1		Рагозіна	Магілёў	дзярж.	Аршанскі	Магілёўская	Магілёўскі
Рагозна, в. 93, Б-2	Рагозна	Рагозна	Шуліні	езуіты	Аршанскі	Магілёўская	Шклоўскі
Рагозна, в. 107, Д-1		Рагозна	Пагонічына	шл.	Берасцейскі	Брасцкая	Жабінкоўскі
Рагозніца, в. 98, В-2		Манаю Рагозніца	Крамянніца	канонікі рэгулярныя	Вайкавыскі	Гродзенская	Мастоўскі
Рагозніца, в. 98, В-2		Вялікая Рагозніца	Крамянніца	шл.	Вайкавыскі	Гродзенская	Мастоўскі
Рагозніца, в. 106, Д-1			Бяла	Радзівілы	Берасцейскі		Польшча
Рагозны, з. 72, Д-2			Полацк	дзярж.	Полацкі		Расія
Рагозна, м. 99, В-1		Рагатна	Рагозна	Радзівілы	Слонімскі	Гродзенская	Драгічынскі
Рагоўск, в. 81, А-4		Рагоўскія	Паставы	Тызенгаўзы	Аўмяніскі	Віцебская	Пастаўскі
Рагоўшчына, в. 80, А-4			Свянцянка	шл.	Аўмяніскі		Літва
Радагаш, в. 117, А-4		Радагаш	Радагаш	дзярж. (ген)	Пінскі	Брасцкая	Ганцавіцкі
Радагощ, в. 99, Б-2		Радагошча	Чомбрад	шл.	Новагародскі	Гродзенская	Навагрудскі
Радаміч, г. 94, Г-1	Радамль	Радаміч	Радаміч	дзярж.	Мсціслаўскі	Магілёўская	Чаўскі
Радастаў, ч. 117, А-2		Радастава	Расна	дзярж.	Каралеўства Польскае	Брасцкая	Драгічынскі
Радасць, в. 106, В-4		Радасць	Рэлкоўск	Камянец	дзярж.	Берасцейскі	Брасцкая	Камянецкі
Радашковічы, м. 90, В-3		Радашковічы	Радашковічы	дзярж.	Менскі	Мінская	Маладзечанскі
Радваніны, в. 116, А-3		Вялікія Радваніны	Войчын	Чартарыйскія	Берасцейскі	Брасцкая	Брэсцкі
Радвелішкі, ак. 88, Г-3		Радвелішкі	Радвелішкі	шл.	Лідскі	Гродзенская	Лідскі
Радвелішкі, з. 87, В-2	Рудвяліцкі		Вяйсса	Масальскія	Гарадзенскі		Літва
Радзевічы, в. 89, Г-2		Радзевічы	Вяшкінцы	дзярж.	Аўмяніскі		Іўеўскі
Радзевічы, в. 97, А-2		Радзевічы	Горадня	дзярж.	Гарадзенскі	Гродзенская	Гродзенскі
Радзевіча, в. 113, Б-3		Радзевіна	Радзевіна	дзярж. (ген)	Рэчыцкі	Гомельская	Буда-Кашалёўскі
Радзеж, в. 116, В-2		Радзеж	Верацце	дзярж.	Берасцейскі	Брасцкая	Маларыцкі
Радзеўцы, в. 90, Б-3		Радзеўцы	Грачны	шл.	Менскі	Мінская	Маладзечанскі
Радзеж, в. 107, Д-2		Радзеж	Верацце	дзярж.	Берасцейскі	Брасцкая	Пружанскі
Радзівілавічы, в. 98, Д-3			Слонім	эпіскап	Слонімскі	Гродзенская	Слонімскі
Радзівілкі, в. 87, Г-2		Радзівілкі	Свяцк	шл.	Гарадзенскі	Гродзенская	Гродзенскі
Радзівілкомель, в. 100, Д-1		з 1969 Краснае Зоркі (Чырвоная Зорка)	Клецк	Радзівілы	Новагародскі	Мінская	Клецкі
Радзіконка, к. 72, В-2			Полацк	дзярж.	Полацкі		Расія
Радзіконка, к. 72, Г-1			Полацк	дзярж.	Полацкі		Расія
Радзіконка, к. 94, А-1		Радзіконаўка	Горкі	Салагубы	Аршанскі	Магілёўская	Горацкі
Радзіконка, в. 94, В-4	Радзівонаўка	не існуе	Радзіконка	Корсакі	Мсціслаўскі	Магілёўская	Мсціслаўскі
Радзівонаўшчына, в. 75, Г-3		да 1996 Радзівонаўшчына	Вяўні	касцёл	Браслаўскі	Віцебская	Міёрскі
Радзівоніцкі, в. 88, Д-3		Радзівоніцкі	Радзівоніцкі	шл.	Лідскі	Гродзенская	Лідскі
Радзівонка, в. 72, Г-2			Полацк	дзярж.	Полацкі		Расія
Радзіслава, м. 86, Б-1					Каралеўства Польскае		Польшча
Радзіславы, в. 119, В-4	Радзівілавічы	Дзярэжнік (да 1931 Радзіславы)	Храпуны	пінскі уніяцкі епіскал	Пінскі	Гомельская	Лельчыцкі
Радзін, в. 122, Г-2		не існуе	Аравічы	правасьвешчаны манастыр	Каралеўства Польскае	Гомельская	Хойніцкі
Радзінь, м. 115, Б-1					Каралеўства Польскае		Польшча
Радзіцк, м. 92, Б-2	Радзіца		Барысаўкі	дзярж.	Аршанскі	Мінская	Крупскі

Назвы населеных пунктаў. нумар старонкі і індэкс	Варыянты назваў паводле крыніц	Сучасныя назвы	Да якога маёнтка належала	Уладанне	Павет ВКЛ, краіна	Сучасная прыналежнасць	
						вобласць	раён, краіна
Радзішына, в. 93, В-4		Радзішына	Шклоў	Чартарыйскія	Аршанскі	Магілёўская	Шклоўскі
Радзькі, в. 81, В-3		Радзькі	Мінчаневічы	шл.	Ашмянскі	Мінская	Мядзельскі
Радзюкі, в. 75, Д-3		Радзюкі	Хвастова	Бжастоўскія	Ашмянскі	Віцебская	Шаркаўшчынскі
Радзюнішкі, в. 88, В-3		Радзюнішкі	Радунь	дзярж.	Лідскі	Гродзенская	Бераставіцкі
Радзюны, в. 80, Д-3		да 1991-г.Радзюны (Радюны)	Сукоддзі	шл.	Ашмянскі	Гродзенская	Ашмянскі
Радзюшкі, в. 87, Б-1			Сэйны	дамініканцы	Гарадзенскі		Польшча
Радзюшы, в. 86, Г-4		Радзюшы	Нестанішкі	Сангушкі	Аршанскі	Гродзенская	Астравецкі
Радзянічы, к. 97, Б-4		Радзявічы	Гародня	дзярж.	Гарадзенскі	Гродзенская	Мастоўскі
Радчыў, в. 100, Г-2	Рашкава	не існуе	Нікеяк	Радзівілы	Новагародскі	Мінская	Нясвіжскі
Радчына, в. 95, В-2			Пячэрск	шл.	Мсціслаўскі		Расія
Радчыч, в. 84, Г-2	Рудкі	Кулікі	Смаляны	Сангушкі	Аршанскі	Віцебская	Сенненскі
Радчэвічы, в. 106, В-3		Радзевічы	Дубўна	Сапегі	Берасцейскі	Брэсцкая	Каменецкі
Радэра, в. 114, Б-1	Радага	Радэра	Хальч	Халецкія	Рэчыцкі	Гомельская	Веткаўскі
Радунь, в. 83, Б-2		Радунь	Радунь	шл.	Полацкі	Віцебская	Лепельскі
Радунь, м. 88, В-3		Радунь	Радунь	дзярж.	Лідскі	Гродзенская	Воранаўскі
Радунь, ч. 39, Б-4		Радунь	Мір	Радзівілы	Новагародскі	Гродзенская	Карэліцкі
Радуля, в. 87, Д-4		Радуля	Гародня	дзярж.	Гарадзенскі	Гродзенская	Гродзенскі
Радучаны, ак. 101, Г-4		Радучыны	Фалны	Радзівілы	Новагародскі	Магілёўская	Асіповіцкі
Радучы, в. 94, Г-1		Радучы	Суслаўка	шл.	Мсціслаўскі	Магілёўская	Чаўскі
Радуша, в. 103, Д-1	Радуш	Радуша	Радуша	Халецкія і інш.	Рэчыцкі	Гомельская	Жлобінскі
Радча, в. 93, Б-1	Рэчка	Старое Радча	Круглае	Агінскія	Аршанскі	Магілёўская	Круглянскі
Радча, в. 115, Ж-3					Каралеўства Польскае		Польшча
Раева, в. 72, Г-1			Полацк	дзярж.	Полацкі		Расія
Раёўка, ве. 94, Б-3			Раёўка	шл.	Мсціслаўскі		Расія
Раёўка, в. 94, Б-3			Капорскі	шл.	Мсціслаўскі		Расія
Раёўка, в. 100, Г-2	Малая Раёўка	злілася з в. Вялікая Раёўка	Раёўка	шл.	Новагародскі	Мінская	Капыльскі
Раёўка, в. 100, Г-2	Вялікая Раёўка	Шмідавічы	Раёўка	Радзівілы	Новагародскі	Мінская	Капыльскі
Раёўка, в. 110, А-2		Раёўка	Слуцк	Радзівілы	Новагародскі	Мінская	Салігорскі
Раёўшчына, в. 90, Б-2		Раёўшчына	Малодзечна	Агінскія	Менскі	Мінская	Мядзельскі
Раёўшчына, к. 100, В-1		Раёўшчына	Мір	Радзівілы	Новагародскі	Мінская	Стаўбцоўскі
Ражана, м. 108, А-1	Ражаны, Ружаны	Ружаны	Ражана	Сапегі	Слонімскі	Брэсцкая	Пружанскі
Ражанка, м. 86, А-2		Ражанка	Ражанка	Пацы	Лідскі	Гродзенская	Шчучынскі
Ражанка, п. 100, А-2		Ражанка	Заслуле	шл.	Менскі	Мінская	Стаўбцоўскі
Ражанка, м. 116, В-1			Ражанка	Чартарыйскія	Берасцейскі		Польшча
Ражанкі, в. 83, Д-4		Рыжанкі	Нові Гарадзец	шл.	Аршанскі	Віцебская	Чашніцкі
Ражанскоск, в. 87, Д-1			Ражанскоск	дамініканцы	Гарадзенскі		Польшча
Ражкі, в. 75, Б-2		Ражкі	Бярэзаў	дзярж.	Браслаўскі	Віцебская	Браслаўскі
Ражкі, в. 81, В-3		Ражкі	Смыч	Козмічы і інш.	Ашмянскі	Мінская	Мядзельскі
Ражкі, в. 93, Б-1		Ражкі	Араўка	шл.	Аршанскі	Магілёўская	Круглянскі
Ражкі, в. 97, Г-3		Ражкі 1	Ражкі	шл.	Вяўкавыскі	Гродзенская	Свіслацкі
Ражкі, к. 97, Г-3		Ражкі 2	Сяліхі	Тышкевічы	Вяўкавыскі	Гродзенская	Свіслацкі
Ражкоўка, м. 106, Б-4		Ражкоўка	Бярэзіца	дзярж.	Берасцейскі	Брэсцкая	Каменецкі
Ражнеўзва, в. 102, В-2		Ражнеўзва	Ясень	шл.	Новагародскі	Магілёўская	Асіповіцкі
Ражнова, в. 73, Г-1			Аўчына	шл.	Полацкі		Расія
Ражнова, в. 73, Д-1			Кубак	шл.	Полацкі		Расія
Ражнова, в. 76, Б-4		не існуе	Расоны	езуты	Полацкі	Віцебская	Расонскі
Ражнова, в. 76, Б-4		не існуе	Чарэйка	Гаскі	Полацкі	Віцебская	Расонскі
Ражнова, в. 76, Б-4		не існуе	Сакалішы	шл.	Полацкі	Віцебская	Полацкі
Ражнойскоя, в. 84, Б-3		Ражнова	Любашкава	дзярж.	Віцебскі	Віцебская	Віцебскі
Ражне, в. 75, Г-3		да 1960-х Ражні	Снегі	шл.	Браслаўскі	Віцебская	Мёрскі
Ражэшчына, в. 76, В-3		Ражэшчынкі	Бярэзіны	Гаскі	Полацкі	Віцебская	Верхнядзвінскі
Разваляшчына, в. 98, Г-4		Разваляшчына	Вераб'ёвічы	шл.	Слонімскі	Гродзенская	Слонімскі
Разанцы, в. 94, В-4		Разанцы	Разанцы	дзярж.	Мсціслаўскі	Магілёўская	Мсціслаўскі
Разаны, в. 84, Д-1		Разаны	Чарноручча	шл.	Аршанскі	Віцебская	Талачынскі
Разбітоўка, в. 116, Б-1			Корэнь	Сапегі	Берасцейскі		Польшча
Разбойна, в. 93, А-1		Ільінка (да 1939 Разбойна)	Скляпава	шл.	Аршанскі	Віцебская	Талачынскі
Разваж, м. 108, Б-4		Развазжа	Завяцін	Расялёны	Слонімскі	Гродзенская	Дзятлаўскі
Развідўка, в. 115, Б-4	Развадоўка		Раманаў	Сапегі	Берасцейскі		Польшча
Раздзел, в. 94, В-3		Раздзел	Раздзел	Цеханавецкія	Мсціслаўскі	Магілёўская	Мсціслаўскі
Раздзялявічы, в. 109, Б-2	Руддзялявічы, Раздзялавічы	да 1990-х Раздзялявічы	Ліпск	езуты	Новагародскі	Брэсцкая	Кобрынскі
Раздзяшэны, в. 105, Б-1		да 1994 Расоша	Касцюковічы	Цеханавецкія	Мсціслаўскі	Магілёўская	Касцюковіцкі
Разліцце, в. 92, Д-3	Разліта	Разліцце	Дварэцявічы	Сівіліні	Менскі	Мінская	Барысаўскі
Размеркі, в. 108, Б-2		Размеркі	Гошчу	шл.	Слонімскі	Брэсцкая	Івацэвіцкі
Разнятова, в. 89, А-4	Завель	не існуе	Завель	шл.	Ашмянскі	Гродзенская	Смаргонскі
Разоўны, в. 85, Б-2			Мікуліна	Агінскія	Віцебскі		Расія
Разрытая, в. 105, Г-2		Разрытае	Бяліцкавічы	шл.	Мсціслаўскі	Магілёўская	Касцюковіцкі
Разсалай, в. 77, Д-2		не існуе	Казьяны	дзярж.	Віцебскі	Віцебская	Шумілінскі
Разсалай, к. 77, Д-2		Расалай	Обаль	шл.	Полацкі	Віцебская	Шумілінскі
Разсамонька, в. 76, Б-4		не існуе	Прыкабы	дзярж.	Полацкі	Віцебская	Расонскі
Разумоўка, в. 86, В-1		Разумоўка	Лёзна	Агінскія	Віцебскі	Віцебская	Шумілінскі
Разважы, в. 78, Г-2		не існуе	Квяловічы	Пацеі	Віцебскі	Віцебская	Гарадоцкі
Рай, в. 84, Г-2		Рай	Пуплеева	шл.	Аршанскі	Віцебская	Сенненскі
Райгорад, м. 86, Д-2					Каралеўства Польскае		Польшча
Райкава, в. 72, Г-1			Полацк	дзярж.	Полацкі		Расія
Райкаўшчына, в. 94, Б-4			Райкаўшчына	шл.	Мсціслаўскі		Расія
Райкова, в. 76, Г-3		Райкова	Куцяшкі	дзярж.	Полацкі	Віцебская	Полацкі
Райполь, в. 85, Б-2	Бель		Райпольль	шл.	Віцебскі		Расія
Райцы, м. 92, А-4		Райцы	Танячын	Сангушкі	Аршанскі	Віцебская	Талачынскі
Райцы, в. 99, Б-2		Райцы	Райцы	шл.	Новагародскі	Гродзенская	Карэліцкі
Ракава, в. 77, Г-4		Ракава	Бярэзіцца	дзярж.	Віцебскі	Віцебская	Парадаўскі
Ракава, в. 79, В-1			Волік	дзярж.	Віцебскі		Расія
Ракава, в. 112, Г-3		Ракаў	Карані	шл.	Мазырскі	Гомельская	Калінкавіцкі
Ракавіца, в. 98, Г-3		не існуе	Нарэшкаўшчына	Вяловічы	Слонімскі	Гродзенская	Слонімскі
Ракавіца, в. 106, Г-2		Вялікая Ракавіца	Ракавіца	шл.	Берасцейскі	Брэсцкая	Брэсцкі
Ракавіца, м. 96, Д-3	Ракавіца	Ракавіцы	Ракавіца	Вяловічы	Слонімскі	Гродзенская	Слонімскі
Ракавічы, м. 87, Д-1			Вігрэ	камэдулы	Гарадзенскі		Польшча
Ракавічы, в. 98, А-2		Ракавічы	Ракавічы	шл.	Лідскі	Гродзенская	Шчучынскі
Ракаеўцікі, в. 80, Г-1					Віленскі		Літва
Ракаў, м. 90, Г-3		Ракаў	Ракаў	Сангушкі	Менскі	Мінская	Валожынскі
Ракаўцы, в. 82, А-1		Ракаўцы	Верхняе	шл.	Ашмянскі	Віцебская	Глыбоцкі
Ракаўцы, в. 89, Б-4		Ракаўцы	Крыўск	шл.	Ашмянскі	Гродзенская	Смаргонскі
Ракаўцы, в. 91, А-4		Ракаўцы	Зембін	Хрыстовічы	Аршанскі	Мінская	Барысаўскі
Ракаўшчына, м. 82, Г-1		Ракаўшчына	да 1988 Ракаўшчына	Парафіяльнае	віленскі каптул	Ашмянскі	Віцебская
Ракачына, к. 72, Г-3						Расійская Федэрацыя	Расія
Ракачына, к. 72, Г-4						Расійская Федэрацыя	Расія
Ракі, в. 84, Г-1		Ракаў Засценак	Нямойта	Сангушкі	Віцебскі	Віцебская	Сенненскі
Ракі, з. 84, Г-1		Ракаў Засценак	Нямойта	Сангушкі	Віцебскі	Віцебская	Сенненскі
Ракі, в. 88, Г-2			Пярэўшчына	шл.	Лідскі		Літва
Ракіна, в. 72, Г-4			Старасолле	Багамольцы	Полацкі		Расія
Ракіта, з. 80, Г-3	Ракітна	не існуе	Дубінкі	Бжастоўскі?	Віленскі	Гродзенская	Астравецкі
Ракітаўшчына, в. 81, В-4		Ракітаўшына	Валкалата	Бжастоўскія	Ашмянскі	Віцебская	Докшыцкі
Ракітна, в. 73, Д-2			Невель	Радзівілы	Полацкі		Расія
Ракітна, м. 106, Д-2					Берасцейскі		Польшча
Ракітна, в. 109, Д-4		Ракітна	Кажан-Гарадок	Шчыты	Новагародскі	Брэсцкая	Лунінецкі
Ракітніцы, в. 107, Д-1		Ракітніцы	Ракітніца	шл.	Берасцейскі	Брэсцкая	Жабінкоўскі
Ракіты, в. 81, А-2		Ракіты	Ядуцішкі	вілейскі каптул	Ашмянскі	Віцебская	Пастаўскі
Ракіты, в. 84, Г-1		Ракіты	Нямойта	Сангушкі	Віцебскі	Віцебская	Сенненскі
Ракішна, в. 94, Г-3		Ракітаніка	Ішкада	дзярж.	Мсціслаўскі	Магілёўская	Мсціслаўскі
Ракішкі, м. 74, А-1					Вільнюскі	Літва	
Ракішкі, в. 74, Д-3			Дайгішкі	дзярж.	Ашмянскі		Літва
Ракіцевы, в. 99, Б-1	Рукіцевы	Ракіцевы	Дрэйкі	Радзівілы	Слонімскі	Гродзенская	Дзятлаўскі
Ракіцкі, в. 68, Б-4			Панядзеле	шл.	Лідскі		Літва
Ракоўны, в. 100, В-2		Ракавічы	Нясвіж	Радзівілы	Новагародскі	Мінская	Нясвіжскі
Ракоўны, в. 112, Б-2		Ракавічы	Бабруйск	дзярж.	Рэчыцкі	Гомельская	Светлагорскі
Ракоўск, в. 86, Б-2			Філіпава	дзярж.	Гарадзенскі		Польшча
Ракшішкі, з. 100, Б-3	Ракоўшчыны	Ракшычы	Койданаў	Радзівілы	Менскі	Мінская	Уздзенскі
Ракоўд, в. 98, В-1		Ракоці	Краменца	шл.	Вяўкавыскі	Гродзенская	Зэльвенскі
Ракусіна, в. 76, В-1		Ракусіна	Залкі	шл.	Полацкі	Віцебская	Верхнядзвінскі
Ракуты, в. 89, Б-4		Ракуцава	Крыўск	шл.	Ашмянскі	Гродзенская	Смаргонскі
Ракушэўшчына, в. 81, Г-4		Ракуці	Янушава	Асмерскі?	Ашмянскі	Мінская	Мядзельскі
Ракушэўшчына, в. 90, Б-3		Ракушэўшчына	Ракушэўшчына	шл.	Менскі	Мінская	Маладзечанскі
Ракуці, в. 80, А-4			Ракуці	шл.	Ашмянскі		Літва
Ракшыно, ак. 94, В-2	Ракшыно	Ракшыно	Ракшыно	шл.	Мсціслаўскі	Магілёўская	Мсціслаўскі
Ракшыцы, в. 81, Д-4	Ракшыцы	Сморкаў	Сморкаў	шл.	Менскі	Мінская	Вілейскі
Ракяны, в. 74, Г-2			Аканеты	Тышкевічы	Берасцейскі		Літва

Назвы населеных пунктаў, нумар старонкі і індэкс	Варыянты назваў паводле крыніц	Сучасныя назвы	Да якога маёнтка належала	Уладанне	Павет Вкл, краіна	Сучасная прыналежнасць	
						вобласць	раён, краіна
Ралаўцы, в. 81, Б-3		Ралаўцы	Чарняты	дзярж.	Ашмянскі	Віцебская	Пастаўскі
Ралкі, в. 81, Б-3		Рыпкі	Смыт	Кошчыцы	Ашмянскі	Віцебская	Пастаўскі
Раманава, в. 78, Б-2		Ульянава	Зялві	шл.	Полацкі	Віцебская	Верхнядзвінскі
Раманава, в. 77, Б-2		не існуе	Арлея	дзярж.	Віцебскі	Віцебская	Полацкі
Раманава, в. 79, А-2			Вопак	дзярж.	Віцебскі		Расіі
Раманава, сл. 84, Б-2		Раманаўка	Смалянцы	Сянчылкі	Віцебскі	Віцебская	Сенненскі
Раманава, м. 84, А-2		Леніна (да 1918 Раманава)	Раманава	Радзівілы	Аршанскі	Магілёўская	Горацкі
Раманаўка, в. 93, Г-4		Раманаўка	Магілёў	дзярж.	Аршанскі	Магілёўская	Магілёўскі
Раманаўка, ак. 98, А-2		Раманаўка	Раманаўка	шл.	Лідскі	Гродзенская	Шчучынскі
Раманаўка, к. 114, Б-1		Раманаўка	Гомель	дзярж.	Рэчыцкі	Гомельская	Гомельскі
Раманаўка, м. 100, Д-3		Леніна (да 1921 Раманава)	Слуцк	Радзівілы	Навагародскі	Мінская	Слуцкі
Раманаўка, в. 106, Г-2			Канстанцінаў		Берасцейскі		Польшча
Раманаўка, в. 115, Б-4			Раманоў	Сапегі	Гарадзенскі		Польшча
Раманаўка, в. 97, А-1			Гарадна	дзярж.	Гарадзенскі		Польшча
Раманаўка, в. 98, Г-1	Раманаўцы	Раманаўка	Ізабелін	Чартарыйскія	Вяўкавыскі	Гродзенская	Вяўкавыскі
Раманаўка, в. 115, Б-2	Раманкі	не існуе	Хальч	Хаслецкія	Рэчыцкі	Гомельская	Вятаўскі
Раманаўка, в. 121, А-2	Раманоў	Раманаўка	Скрыгалава	Аскэрні	Мазырскі	Гомельская	Мазырскі
Раманаўцы, в. 86, Б-4					Гарадзенскі		Польшча
Раманаўцы, в. 98, Б-4		Раманавічы	Здзяцел	Радзівілы	Слонімскі	Гродзенская	Дзятлаўскі
Раманцы, в. 112, Б-1		Раманцы	Вабруйск	дзярж.	Рэчыцкі	Гомельская	Акцябрскі
Раманцы, в. 80, Б-4		Раманцы	Раманцы	шл.	Аляксінскі	Віцебская	Пастаўскі
Раманкава, в. 97, Г-2			Яглоўка	дзярж.	Вяўкавыскі		Польшча
Раманоўка, в. 86, Б-2			Філіпава	дзярж.	Гарадзенскі		Польшча
Рамзны, в. 78, Г-4			Верхоўе		Віцебскі		Расіі
Рамзны, в. 89, В-2	Рамзнавічы	Рамзны	Суботнікі	Радзівілы	Ашмянскі	Гродзенская	Іўеўскі
Рамзны, в. 90, В-3		Рамзны	Дзябліўшчына	шл.	Мінскі	Мінская	Маладзечанскі
Рамзны, в. 99, Б-3		Рамзны	Карэніна	шл.	Навагародскі	Гродзенская	Карэліцкі
Рамзяны, в. 81, А-1	Рамзянконы		Гарадзішч	віленскі каптул	Ашмянскі		Лідзка
Рамзтова, в. 116, А-2		Старое Рамзтова	Берасце	дзярж.	Берасцейскі	Брасцкая	Маларыцкі
Рамэшкавічы, в. 81, Б-1		Рамэшкавічы	Рамэшкавічы	шл.	Ашмянскі	Віцебская	Пастаўскі
Рамэшкавічы, в. 88, В-4		Рамэшкавічы	Германавічы	віленскі біскуп	Ашмянскі	Гродзенская	Воранаўскі
Рамэшкі, в. 98, А-1		Рамэшкі	Каменка	касцёл	Гарадзенскі	Гродзенская	Шчучынскі
Рамэшкі, з. 100, В-2		Рамэшкі	Слуск	Радзівілы	Нова-Гарадок	Мінская	Капыльскі
Рамэйкі, в. 99, Б-3		Рамэйкі	Дорагу	шл.	Навагародскі	Гродзенская	Карэліцкі
Рамелейшчына, в. 75, Г-3		Рамелейшчына	Навалакі	шл.	Браслаўскі	Віцебская	Мёрскі
Рамель, в. 119, А-4		Рамель	Рамель	шл.	Пінскі	Брасцкая	Столінскі
Рамолкі, в. 81, Б-2		Рамолкі	Паставы	Тызенгаўзы	Ашмянскі	Віцебская	Пастаўскі
Рамэнкі, в. 86, Б-4			Гарадзея	дзярж.	Гарадзенскі		Польшча
Рамкшн, в. 82, Б-2		Рамкшна 1	Порплішна	Радзівілы	Ашмянскі	Віцебская	Докшыцкі
Рамкшн, в. 89, Б-2	Рамэйцішкі	Рамэйцішкі	Рамэйцішкі	Жабы	Ашмянскі	Гродзенская	Ашмянскі
Рамэнка, в. 94, Д-2		Рамэнка	Магілёў	дзярж.	Аршанскі	Магілёўская	Чавускі
Рамні, в. 79, В-1		Рамні	Рамні	шл.	Віцебскі	Віцебская	Гарадоцкі
Рамуд, в. 72, Д-3			Рамуд	дзярж.	Полацкі		Расіі
Рамуці, в. 88, Б-4		Ромуці	Вераніду	шл.	Лідскі	Гродзенская	Воранаўскі
Рамуці, в. 99, Г-4		Рамацкі	Ведзьмы	Лопаты	Навагародскі	Брасцкая	Лунінецкі
Рамшына, в. 84, Б-2		Рамшына	Астрорна	Пацэй	Віцебскі	Віцебская	Сенненскі
Рамшына, в. 93, Б-2		Рамшына	Шупені	езуіты	Аршанскі	Магілёўская	Шклоўскі
Рамэны, в. 88, Г-2		Рамэны	Рамэны	шл.	Лідскі	Гродзенская	Воранаўскі
Рамэзы, в. 121, Б-2		Рамэзы	Юравічы	езуіты	Мазырскі	Гомельская	Ельскі
Рандоўка, в. 113, В-3		Рандоўка	Гомель	дзярж.	Рэчыцкі	Гомельская	Гомельскі
Рані, в. 107, Г-1		Рані	Камянюк	дзярж.	Берасцейскі	Брасцкая	Камянюкі
Раніна, в. 84, А-4		Раніна	Друкаава	Разулы і інш.	Віцебскі	Віцебская	Віцебскі
Раніна, в. 92, Б-1	Ранне	Раніна	Ратушны	касцёл	Аршанскі	Магілёўская	Бабруйскі
Раніцы, в. 83, Б-4		Старыя Раніцы	Бешанковічы	Агінскія	Полацкі	Віцебская	Бешанковіцкі
Раневны, в. 97, Г-3		Раневічы	Смолач	Тышкевічы	Вяўкавыскі	Гродзенская	Свіслацкі
Ралейкі, в. 73, Д-2					Расійская імперыя		Расіі
Ралінчыны, в. 83, А-2		Рыпінцына	Ралінчына	шл.	Полацкі	Віцебская	Шумілінскі
Ралінчыцы, в. 83, Б-2		не існуе	Ралінчына	шл.	Полацкі	Віцебская	Ушацкі
Ралкі, в. 82, В-1	Ралагі	Ралкі	Ралкі	шл.	Ашмянскі	Віцебская	Докшыцкі
Раліцэ, з. 81, А-1		Рэлцэкі	Дабуліцкі	дзярж.	Ашмянскі		Лідзка
Раліцэ, з. 81, Б-1		Рэлцэкі	Лентуны	Гільзены	Ашмянскі	Віцебская	Пастаўскі
Ралкі, в. 96, Б-1		Рабкі	Шклоў	Чартарыйскія	Аршанскі	Магілёўская	Дрыбінскі
Ралцэўка, в. 99, Б-4		Рабкі	Мір	Радзівілы	Навагародскі	Гродзенская	Карэліцкі
Расава, в. 112, Б-3	Расоўка	Расава	Рабкавіцы	дзярж.	Рэчыцкі	Гомельская	Светлагорскі
Расакоч, м. 85, Г-1		Расасна	Расасна	трыбунал	Аршанскі	Віцебская	Дубровенскі
Расасны, в. 107, Б-3		Раможкны	Сямны	Сапегі	Берасцейскі	Брасцкая	Пружанскі
Раскольнікая Пустэнь, мн. 114, В-1		не існуе	Гомель	дзярж.	Рэчыцкі	Гомельская	Гомельскі
Расольнікая Пустэнь, мн. 114, Г-1		не існуе	Гомель	дзярж.	Рэчыцкі	Гомельская	Гомельскі
Расла, в. 81, Д-1		Расна	Жодзішкі	езуіты	Ашмянскі	Гродзенская	Смаргонскі
Расна, в. 77, В-1		не існуе	Дворышча	дзярж.	Полацкі	Віцебская	Полацкі
Расна, в. 78, Б-4			Вялік	шл.	Віцебскі		Расіі
Расна, м. 84, Д-1		Расна	Лекнеца	Сянчылкі	Аршанскі	Віцебская	Сенненскі
Расна, м. 94, В-2		Расна	Расна	дзярж.	Мсціслаўскі	Магілёўская	Дрыбінскі
Расна, м. 106, В-3		Расна	Расна	шл.	Берасцейскі	Брасцкая	Камянюкі
Расолаўка, в. 76, В-4		не існуе	Грыбно	шл.	Полацкі	Віцебская	Расонскі
Расоны, м. 76, Б-4		Расоны	Расоны	езуіты	Полацкі	Віцебская	Расонскі
Расось, в. 99, Б-3	Расоўна	Русацін	Расосн	шл.	Навагародскі	Гродзенская	Карэліцкі
Расокі, в. 81, Б-3		Расокі	Пяра радзь	касцёл	Ашмянскі	Мінская	Мядзельскі
Расокі, з. 91, А-1		Расокі	Хатаевічы	дамініканцы	Мінскі	Мінская	Лагойскі
Расокі, в. 104, Д-1		Расокі (Старыя Расокі)	Расокі	дзярж.	Рэчыцкі	Гомельская	Карменскі
Распушч, в. 101, А-1		Распушч	Дуданы	шл.	Мінскі	Мінская	Пухавіцкі
Растаквны, в. 86, Б-4			Гарадна	дзярж.	Гарадзенскі		Польшча
Растокава, в. 85, Д-1	Растокова	Дубоўка	Сапегі	Аршанскі	Віцебскі	Дубровенскі
Раструбава, в. 73, Д-3			Новель	Радзівілы	Полацкі		Расіі
Расходная, в. 84, Г-1		Расходна	Нікнойна	Сянчылкі	Віцебскі	Віцебская	Сенненскі
Расцэны, в. 81, А-1			Палеюе	шл.	Ашмянскі		Лідзка
Расцэны, в. 88, Б-4			Посалыны	Бжастоўскія	Лідскі		Лідзка
Расчышлівка, в. 84, Б-1		не існуе	Сорнішча	віленскі біскуп	Віцебскі	Віцебская	Бешанковіцкі
Ратаболь, в. 94, Д-4		не існуе	Хаўлявічы	шл.	Мсціслаўскі	Магілёўская	Крычаўскі
Ратайчыцы, в. 106, Г-4		Ратайчыцы	Трасунніца	Патоцкія	Берасцейскі	Брасцкая	Камянюкі
Ратамка, в. 90, Г-3		Ратамка	Ратамка	шл.	Мінскі	Мінская	Мінскі
Ратамка, в. 90, Г-4		Ратамка	Ратамка	шл.	Мінскі	Мінская	Мінскі
Ратайка, в. 73, Д-1			Невель	Радзівілы	Полацкі		Расіі
Раташынка, в. 100, Д-4		Ратайшынка	Слуск	Радзівілы	Навагародскі	Мінская	Слуцкі
Ратаева, в. 110, А-3		Рашкава	Слуск	Радзівілы	Навагародскі	Мінская	Салігорскі
Ратоква, в. 77, Д-3		не існуе	Мосаю	шл.	Полацкі	Віцебская	Шумілінскі
Ратхуны, в. 75, В-3		Радкуны	Друя	Сапегі	Браслаўскі	Віцебская	Браслаўскі
Ратміравічы, в. 111, А-4		Ратміравічы	Бабруйск	дзярж.	Рэчыцкі	Гомельская	Акцябрскі
Ратна, м. 116, В-4					Кіраўлеўства Польскае		Украіна
Ратная, в. 94, Д-3		Ратная	Верхоўе	шл.	Мсціслаўскі	Магілёўская	Крычаўскі
Ратніца, м. 87, В-3					Трокскі		Расіі
Ратуцкны, в. 92, Б-1		Ратуцкны	Ратуцкны	касцёл	Аршанскі	Мінская	Барысаўскі
Ратчнкі, в. 77, Г-4		Радчанкі	Езярышча	дзярж.	Віцебскі	Віцебская	Гарадоцкі
Ратчнцы, в. 90, Г-2		Ратынцы	Ратынцы	шл.	Мінскі	Мінская	Валожынскі
Рабы, в. 88, Д-3		Рабы	Рабы	шл.	Лідскі	Гродзенская	Лідскі
Рукі, в. 97, А-4	Жалобы	Рукі	Гарадна	дзярж.	Гарадзенскі	Гродзенская	Мастоўскі
Рукуцы, в. 90, Б-4	Рэкушэвны	Рэкушэвічы	Радзькоўшчы	дзярж.	Мінскі	Мінская	Мінскі
Рэйчалоц, в. 89, А-2		Рэйчала Поле	Рэйчалле	шл.	Ашмянскі	Гродзенская	Ашмянскі
Рэйчалоць, в. 76, Б-3		Рэйчала Поле	Клясцішы	дзярж.	Полацкі	Віцебская	Расонскі
Рэйчніца, в. 104, Б-2		да 1994 Рэйчыца	Тульбэ	шл.	Рэчыцкі	Магілёўская	Краснагорскі
Рэйцэнні, в. 74, Д-1			Тварэтыні	віленскі біскуп	Браслаўскі		Лідзка
Рэйтэвны, в. 98, Г-3		Рэйтэвічы	Рэйтэвічы	шл.	Слонімскі	Гродзенская	Зэльвенскі
Рэфчавіна, в. 93, Г-2		Рэфчавічы	Пукарычына	шл.	Аршанскі	Магілёўская	Бялыніцкі
Рафалэў, в. 94, Г-4			злівася з в. Ларчынка	Рафалэў	дзярж.	Мсціслаўскі	Магілёўская	Мсціслаўскі
Рафалэўка, в. 96, Г-4				Забэлэўцы	Радзівілы	Гарадзенскі		Польшча
Рафалова, в. 83, Д-4	Рапалоўка	Рафалова	Рафалова	шл.	Аршанскі	Віцебская	Талачынскі
Рафалоў, в. 75, Г-3		Рафалова	Ёды	Лапацінскія	Браслаўскі	Віцебская	Браслаўскі
Ракавец, в. 94, Б-4	Ргавец		Ракавец	шл.	Мсціслаўскі		Расіі
Ракавічы, в. 89, Д-2		Ракавец	Вераскава	шл.	Навагародскі	Гродзенская	Навагрудскі
Ракавіцкі, в. 80, Г-4		Ракавіцкі	Сямкавец	шл.	Мінскі	Мінская	Мінскі
Ракавічы, з. 89, Д-3		Ракавічы	Паўберат	шл.	Навагародскі	Гродзенская	Навагрудскі
Рашэва, в. 97, А-1			Гарадна	дзярж.	Гарадзенскі		Польшча
Рашэвічы, в. 81, Д-1		Рашэвічы	Рашэвічы	шл.	Ашмянскі	Гродзенская	Смаргонскі
Рашэевічы, в. 91, Б-1		Рашкавічы	Гайна	дзярж.	Мінскі	Мінская	Лагойскі
Рашэевічы, в. 108, А-2		Рашкавічы	Бускі	картэзіянцы	Слонімскі	Брасцкая	Іванаўскі

Назвы населеных пунктаў, нумар старонкі і індэкс	Варыянты назваў паводле крыніц	Сучасныя назвы	Да якога маёнтка належала	Уладанне	Павет ВКЛ, краіна	Сучасная прыналежнасць:	
						вобласць	раён, краіна
Рашкава, в. 79, Г-1	Рашкавічы		Велік	дзярж.	Віцебскі		Расон
Рашкоўка, в. 79, В-2		Рашкоўкі	Полбянцы	касцёл	Браслаўскі	Віцебская	Браслаўскі
Рачаны, в. 80, Б-4	Ручяны	Рачаны		вілейскі біскуп	Ашмянскі	Віцебская	Пастаўскі
Рачаўцы, в. 99, Д-4		Рачаўцы	Грушаўка	шл.	Новагародскі	Брэсцкая	Ляхавіцкі
Рачкаў, в. 80, Б-1		Рачкава	Гарадзішчэ	шл.	Ашмянскі	Мінская	Маладзечанскі
Рачкоўчы, в. 100, Д-2	Ратхевічы	Рачкавічы	Цімкавічы	Радзівілы	Новагародскі	Мінская	Капыльскі
Рачкоўчы, в. 100, Д-3		Рачкавічы	Слуцк	Радзівілы	Новагародскі	Мінская	Слуцкі
Рачні, в. 80, Д-3	Рочкі	не існуе	Трускішкі	шл.	Ашмянскі	Гродзенская	Ашмянскі
Рачні, в. 86, В-3			Дуйлупца	Пацы	Гарадзенскі		Польшча
Рачні, в. 86, В-3			Дуйлупца	Пацы	Гарадзенскі		Польшча
Рачні, в. 98, Д-2		Рачкі	Рачні	шл.	Вайсакоўскі	Брэсцкая	Пружанскі
Рачні, в. 107, Д-1	Рочкі	Рачкі	Полені	шл.	Берасьцейскі	Брэсцкая	Жабінкоўскі
Рачуны, в. 88, В-4		Рачуны			Лідскі	Гродзенская	Воранаўскі
Рачыца, в. 82, Б-3	Рачыця	Рачыца	Данілаўка	шл.	Ашмянскі	Віцебская	Шумілінскі
Рачуны, в. 80, Д-4		Малыя Рачуны	Рачуны	шл.	Ашмянскі	Гродзенская	Смаргонскі
Рачуны, в. 80, Д-4		Рачуны	Рачуны	шл.	Ашмянскі	Гродзенская	Смаргонскі
Рачык, в. 119, А-1		Рачыцк	Пінск	дзярж.	Пінскі	Брэсцкая	Столінскі
Рашыца, в. 100, В-3		Рашыца	Слуцк	Радзівілы	Новагародскі	Мінская	Уздзенскі
Рашыца, в. 108, Б-2		Рашыца	Зэрэтава	дзярж.	Сяможскі	Брэсцкая	Баранавіцкі
Рашыцы, в. 83, В-1		Рашыцы	Забагацце	шл.	Полацкі	Віцебская	Лепельскі
Рашыцы, в. 87, Д-2			Гарадна	дзярж.	Гарадзенскі	Гродзенская	Гродзенскі
Рачкоўчы, в. 110, Б-4	Рачаны	Рачоны	Слуцк	Радзівілы	Новагародскі	Мінская	Любанскі
Рашава Слабада, в. 122, А-3		Рашаў	Хойнікі	шл.	Кароляўства Польскае	Гомельская	Хойніцкі
Рашкаўка, в. 82, Б-2		Рашкоўка	Рашкоўка	шл.	Ашмянскі	Віцебская	Дзісенскі
Рашкоўцы, в. 97, А-1			Гарадна	дзярж.	Гарадзенскі		Польшча
Рашкуцені, в. 80, А-4	Рашкутаны		Пераканькі	шл.	Ашмянскі		Літва
Рашкуцёны, в. 89, Б-2		Рашкуцяны	Рашкуцяны	шл.	Ашмянскі	Гродзенская	Ашмянскі
Рашоткі, в. 84, А-2		не існуе	Лужасна	дзярж.	Віцебскі	Віцебская	Віцебскі
Рашоткавая, в. 104, Б-3		да 1981 Рашоткаўка	Чмяца	шл.	Ашмянскі	Рэчыцкі	Магілёўская	Краснапольскі
Рашоткі, в. 77, Д-2		Рашоткі	Обаль	шл.	Полацкі	Віцебская	Шумілінскі
Рашоўцы, в. 77, Д-2		не існуе	Обаль	шл.	Полацкі	Віцебская	Шумілінскі
Ржамец, в. 78, Г-3		не існуе	Усвят	дзярж.	Віцебскі	Віцебская	Віцебскі
Ржамец, в. 94, В-4		да 1976 Ржавец (злілася з в. Рассвет)	Войніна	шл.	Мсціслаўскі	Магілёўская	Мсціслаўскі
Ржамец, в. 104, А-4		Ржавец	Аўдры	дзярж.	Рэчыцкі	Магілёўская	Чэрыкаўскі
Ржайка, в. 83, Б-4		Ржайка	Бешанковічы	Агінскія	Полацкі	Віцебская	Бешанковіцкі
Ржайка, в. 83, Д-1	Іржайка	Ржайка	Хялоспавічы	Храптоўскі	Аршанскі	Мінская	Барысаўскі
Ржайка, в. 84, Д-2		Ржайка	Гарбачанка	Сянгушкі	Аршанскі	Віцебская	Талачынскі
Ржайка, в. 100, Г-2		Ржайка	Катыль	Радзівілы	Новагародскі	Мінская	Капыльскі
Ржайка, в. 101, Г-1		Ржайка	Слуцк	Радзівілы	Новагародскі	Мінская	Слуцкі
Ржайкі, в. 104, Б-1		Ржайка 1	Грапойскі	дзярж.	Рэчыцкі	Магілёўская	Слаўгарадскі
Ржайцы, в. 90, Б-3	Ржайцы	Ржайцы	Копысь	Радзівілы	Аршанскі	Магілёўская	Шклоўскі
Ржакаў, в. 85, Б-2	Ржава		Ржова	шл.	Віцебскі		Расон
Ржоў, в. 85, Б-2			Ржова	шл.	Віцебскі		Расон
Робчыца, в. 106, В-4	Робоніка		Камянец	дзярж.	Берасьцейскі	Брэсцкая	Камянецкі
Робчы, в. 91, В-1		Рабўчы	Прылепы	уніяцкі мітрапаліт	Мінскі	Мінская	Мінскі
Роевіская Слабада, в. 113, Д-2		Роменская Слабада	Роўнае	дамініканцы	Рэчыцкі	Гомельская	Рэчыцкі
Рог, в. 72, Д-2	Рогі		Пожаж	дзярж.	Полацкі		Расон
Рог, в. 110, В-4		Рог	Слуцк	Радзівілы	Новагародскі	Мінская	Слуцкі
Рог, в. 111, Д-3		Рог	Багрымавічы	дзярж.	Мазырскі	Гомельская	Петрыкаўскі
Рог, в. 112, В-1		Рог	Нястанавічы	дзярж.	Мазырскі	Гомельская	Акцябрскі
Рогавічы, в. 90, Б-3	Рогавічы		Ізія	Салагубы	Мінскі	Мінская	Вілейскі
Рогаў, в. 96, В-3			Войкаўшчына	шл.	Гарадзенскі		Польшча
Рогіна, в. 78, А-3			Усвят	дзярж.	Віцебскі		Расон
Родзенічы, ас. 81, Д-2		Родзенічы	Родзенічы	шл.	Ашмянскі	Мінская	Вілейскі
Родзенічы, ас. 89, Б-3		Родзенічы	Родзенічы	шл.	Ашмянскі	Гродзенская	Ашмянскі
Родзенічы, в. 91, Б-1		Родзенічы	Родзенічы	шл.	Мінскі	Мінская	Лагойскі
Родзеўшчына, в. 75, В-3		Родзеўшчына	Брасліў	дзярж.	Браслаўскі	Віцебская	Браслаўскі
Родзеўшчына, э. 90, Г-2		Родзеўшчына	Іжнец	Салагубы	Ашмянскі	Мінская	Вілейскі
Родзі, в. 81, Б-2		Радзі	Заслеў	вілейскі біскуп-сфраган	Ашмянскі	Віцебская	Пастаўскі
Родзіна-Іцкічына, э. 80, В-3		Родзі	Сяўкані	вілейскі біскуп-сфраган	Ашмянскі	Гродзенская	Астравецкі
Родзкі, в. 89, А-1					Расійская імперыя		Расія
Родзкі, э. 90, Г-1		да 1998 Родкі (Радкі)	Першай	вілейскі біскуп	Ашмянскі	Мінская	Вілейскі
Родкавічы, в. 99, В-4		Родкавічы	Задзеяе	касцёл	Новагародскі	Брэсцкая	Баранавіцкі
Родня, ас. 105, А-2		Родня	Родня	шл.	Мсціслаўскі	Магілёўская	Клімавіцкі
Рожава, в. 75, Г-1	Ружава	Рожава	Опса	дзярж.	Браслаўскі	Віцебская	Браслаўскі
Рожава, ас. 94, В-4		Рожава	Рожава	шл.	Мсціслаўскі	Магілёўская	Мсціслаўскі
Рожка, в. 80, Г-4		Рожка	Дзежкаўшчы	шл.	Мінскі	Віцебская	Лепельскі
Розавічэнь, в. 111, А-4		Розавічы	Русак	Радзівілы	Новагародскі	Магілёўская	Глускі
Розмысловка, в. 84, Г-1		Розмысловка	Нікалаёва	Сянгушкі	Віцебскі	Віцебская	Сянненскі
Рокавічы, в. 90, Г-3		не існуе	Ратамка	шл.	Мінскі	Мінская	Мінскі
Рокішкі, ас. 74, А-1		Рокішкіс			Вільнаміскі		Літва
Рокшы, в. 88, Д-1		Рыпша	Белкі	Тышэнгаўзы	Лідскі	Гродзенская	Шчучынскі
Ролічы, в. 81, Г-2		Ролічы	Чурэйны	Сулістроўскія	Ашмянскі	Мінская	Вілейскі
Ронча, в. 76, Г-4		Ронча	Ронча	праваслаўны манастыр	Полацкі	Віцебская	Полацкі
Росаві, в. 107, Б-4		Росаві	Селец	Сапегі	Берасьцейскі	Брэсцкая	Пружанскі
Росіца, в. 75, Б-4		Росіца	Лявонпаль	Латыцінскія	Полацкі	Віцебская	Верхнядзвінскі
Росіца, в. 75, Б-4		Росіца	Лявонпаль	Латыцінскія	Полацкі	Віцебская	Верхнядзвінскі
Роскаш, в. 81, В-1		Роскаш	Свіркі	Хамянскія	Ашмянскі	Віцебская	Пастаўскі
Роскаш, в. 83, Г-1	Роспаш	не існуе	Сянэя	Жабы	Ашмянскі	Віцебская	Лепельскі
Роскаш, в. 105, Б-3		Роскаш	Чарнічка	Цеханавецкія і езуіты	Мсціслаўскі	Магілёўская	Хоцімскі
Роскаш, в. 105, В-2	Роскашчына	Шчаглоўка	Роскаш	Цеханавецкія	Мсціслаўскі	Магілёўская	Касцюковіцкі
Роскаш, в. 106, Д-2			Бела	Радзівілы	Берасьцейскі		Польшча
Роскі Сялец, в. 84, Д-3	Рускі Сялец	Роскі Сялец	Роскі Сялец	Храптоўскі	Аршанскі	Віцебская	Аршанскі
Роскуў, г. 85, В-4					Расійская імперыя		Расія
Роспьев, в. 77, В-4	Роспай	Роспьев	Езярышча	дзярж.	Віцебскі	Віцебская	Гарадоцкі
Росны, в. 100, В-3		Роспы	Слуцк	Радзівілы	Новагародскі	Мінская	Капыльскі
Россашы, в. 115, Б-3					Кароляўства Польскае		Польшча
Ростані, в. 79, Б-1	Ростань		Велік	дзярж.	Віцебскі		Расія
Рось, ж. 88, В-1		Рось	Рось	Пятоцкія	Вайсакоўскі	Гродзенская	Вайсакоўскі
Роськаў, в. 95, Д-1		Роськаў			Мсціслаўскі	Магілёўская	Клімавіцкі
Роткінь, в. 77, Г-3		не існуе	Карынны	дзярж.	Віцебскі	Віцебская	Гарадоцкі
Ротна, в. 83, Г-3	Ратпа	Ротна	Ротнца	шл.	Аршанскі	Віцебская	Чашніцкі
Ротчыкі, в. 77, Г-4		Родчыя	Езярышча	дзярж.	Віцебскі	Віцебская	Гарадоцкі
Ротыль, в. 92, А-2		Роталь	Чарэя	Сапегі	Аршанскі	Мінская	Глускі
Рубчаўчы, в. 89, В-1	Робчаўчы	Рубчаўчы	Геранёны	дзярж.	Ашмянскі	Гродзенская	Іўеўскі
Рубчэцкія, в. 107, Б-2		Рубчык	Шарашова	дзярж.	Берасьцейскі	Брэсцкая	Пружанскі
Рубчы, в. 82, А-4		Рубы	Ушмы	Жабы	Полацкі	Віцебская	Ушацкі
Рубчэвічы, в. 113, А-3		Рубчэвічы	Карма	дзярж. (ран)	Рэчыцкі	Гомельская	Чачэрскі
Ройна, в. 77, Г-2	Роўны	Роўнае	Калыны	дзярж.	Віцебскі	Віцебская	Шумілінскі
Ройнае, в. 72, В-3			Падубўе	шл.	Полацкі		Расія
Ройнае, в. 113, Д-2		Роўнае	Роўнае	дамініканцы	Рэчыцкі	Гомельская	Рэчыцкі
Ройнае, в. 72, Д-3			Яна	дзярж.	Полацкі		Расія
Ройнае, в. 73, Д-1	Роўнае Ніва		Кубак	шл.	Полацкі		Расія
Ройнае Ніва, в. 77, А-1			Утуга	шл.	Полацкі		Расія
Ройны, в. 72, В-4	Роўнае		Невель	Радзівілы	Полацкі		Расія
Ройны, в. 73, Д-1			Шкарбіна	шл.	Полацкі		Расія
Ройцы, в. 99, А-1		Рупцы	Карэлічы	Радзівілы	Новагародскі	Гродзенская	Карэліцкі
Рочаўчы, в. 90, Д-2	Рошкаўшчына	Рочаўчы	Старыкі	вілейскі біскуп	Мінскі	Мінская	Стаўбцоўскі
Рошкава, в. 78, А-2	Рашкава		Невель	Радзівілы	Полацкі		Расія
Руба, в. 78, Д-1		Руба	Вярхоўе	Жабы	Віцебскі	Віцебская	Віцебскі
Рубалава, в. 84, В-4		Рублева	Выдрын	Багамольцы	Віцебскі	Віцебская	Талачынскі
Рубакава, в. 73, Б-4			Сябеж	Радзівілы	Полацкі		Расія
Рубанкі, в. 81, Б-3		Рубанкі	Сямуі	Косцюшкі	Ашмянскі	Мінская	Мядзельскі
Рубаны, в. 76, Б-1		не існуе	Хаванавічы	Храпавіцкія	Полацкі	Віцебская	Верхнядзвінскі
Рубкіна, в. 76, Б-4	Рубаліна	не існуе	Прыкабы	дзярж.	Полацкі	Віцебская	Расонскі
Рубцкі, в. 76, Д-1	Панізоўе	Рубцкі	Парэчча	Пацы	Полацкі	Віцебская	Шаркоўшчынскі
Рубцкоў, з. 85, Д-2		Дубровіна	Дуброўна	Сапегі	Аршанскі	Віцебская	Дубровенскі
Рубцышна, в. 84, Д-3		Рубцышна	Чубатава		Аршанскі	Віцебская	Аршанскі
Рубчык, в. 77, В-3		не існуе	Скавародзіна	Гласкі	Віцебскі	Віцебская	Гарадоцкі
Рубэж, в. 81, Б-2		Рубеж	Заслеў	вілейскі біскуп-сфраган	Ашмянскі	Віцебская	Пастаўскі
Рубэж, в. 83, Б-4		Рубеж	Лугінавічы	Агінскія	Віцебскі	Віцебская	Бешанковіцкі
Рубэж, в. 100, Д-1		Рубеж	Клюк	Радзівілы	Новагародскі	Мінская	Клецкі
Рубэжнік, в. 79, Б-2	Рубежня		Велік	дзярж.	Віцебскі		Расія
Рубэжніца, в. 84, В-1	Рубежніца	Рубежніца	Машчэнкі	вілейскі біскуп	Віцебскі	Віцебская	Сянненскі
Рубэжніца, в. 77, Г-4		не існуе	Езярышча	дзярж.	Віцебскі	Віцебская	Гарадоцкі

Назвы населеных пунктаў, нумар старонкі і індэкс	Варыянты назваў/ раводле крыніц	Сучасныя назвы	Да якога ваконта належаў/а	Уладальнік	Павет ВКЛ, краіна	Сучасная прыналежнасць	
						вобласць	раён, краіна
Рубежовцы, в. 77, Г-4		не існуе	Езярышчы	дзярж.	Віцебскі	Віцебская	Гарадоцкі
Рубелі, з. 100, А-4		Рубелі	Койданку	Радзівілы	Мінскі	Мінская	Дзяржынскі
Рубелькі, ас. 81, А-1			Дайгінішкі	дзярж.	Ашмянскі		Ліпка
Рубіна, в. 78, А-2			Усвят	дзярж.	Віцебскі		Расіі
Рубцы, ас. 89, Б-3		Рубцы	Рубцы	шл.	Лідскі	Гродзенская	Воранаўскі
Рубцэўск, в. 93, В-1		Рубцэўск	Цыцкрын	Агінскія	Аршанскі	Магілёўская	Круглянскі
Рубель, в. 112, Д-2		Рубель	Дзявыд-Гарадок	Радзівілы	Пінскі	Брэсцкая	Столінскі
Рубцоўкачыца, в. 93, Г-2		не існуе	Бендарэй	шл.	Аршанскі	Магілёўская	Круглянскі
Рубкоўцы, в. 85, Б-1		Рубкоўцы 1	Запоўскае	шл.	Віцебскі	Віцебская	Лёзненскі
Рубкоўцы, з. 83, Д-2		Рубкоўцы	Мікіцкі	памінкінцы	Аршанскі	Мінская	Барысаўскі
Рубкоўцы, м. 100, А-2		Рубкоўцы	Койданаў	Радзівілы	Мінскі	Мінская	Стаўбцоўскі
Рубкоўцішчына, в. 92, Б-4		Рубок		Корсакі	Аршанскі	Магілёўская	Круглянскі
Ругацы, в. 100, А-1	Ругайлы	Ругацы		касцёл	Мінскі	Мінская	Стаўбцоўскі
Рудз, в. 81, А-4		Рудзе	Дунілавічы	Бжастоўскія	Ашмянскі	Віцебская	Пастаўскі
Рудз, в. 84, Б-1		Руда	Астроўна	Пацы	Віцебскі	Віцебская	Бешанковіцкі
Рудз, в. 98, Б-3		Руда Яварская	Здзіслаў	Радзівілы	Слонімскі	Гродзенская	Дзятлаўскі
Рудз, в. 98, Б-3		Руда Ліпчанская	Ліпічы	Радзівілы	Лідскі	Гродзенская	Мастоўскі
Рудз, в. 99, А-1	Руда	Руда	Здзіслаў	Радзівілы	Лідскі	Гродзенская	Навагрудскі
Рудз, в. 99, Д-4		Руда	Клікун	Радзівілы	Навагародскі	Мінская	Клецкі
Рудз, с. 108, Б-2		Руда	Косаў	Чартарыйскія	Слонімскі	Брэсцкая	Івацэвіцкі
Рудабелка, в. 111, Б-4		да 1954 Рудабелка (у мясц. г. п. Акцябрскі)	Рудабелка	дзярж. (ген)	Мазырскі	Гомельская	Акцябрскі
Рудава, ас. 75, Г-2		Аколіца	Рудава	шл.	Браслаўскі	Віцебская	Браслаўскі
Рудава, в. 97, Г-3		не існуе	Рудава	Мнішак	Гарадзенскі	Гродзенская	Бераставіцкі
Рудавец, в. 106, Г-4		Рудавец		шл.	Берасцейскі	Брэсцкая	Брэсцкі
Рудавні, в. 108, Д-3		Рудавня	Янаў	шл.	Пінскі	Брэсцкая	Іванаўскі
Рудавіскі, в. 78, Д-2	Рудабішча	Рудавіскі	Еды	Ляцкацюкін	Браслаўскі	Віцебская	Браслаўскі
Рудзенін, в. 97, А-3		Рудзевіцы	Сінкова	шл.	Гарадзенскі	Гродзенская	Гродзенскі
Рудакі, з. 75, В-4		Рудакі	Дэўк	Сапегі	Браслаўскі	Віцебская	Мёрскі
Рудакі, м. 84, А-2	Русакова	Рудакі	Цыкінкі	касцёл	Віцебскі	Віцебская	Віцебскі
Рудні, м. 85, В-2			Любавічы	Агінскія і Друскі-Любецкі	Аршанскі		Расіі
Рудні, в. 90, Г-3		Рудні	Дзявячы	шл.	Мінскі	Мінская	Мінскі
Рудакова, в. 78, В-2		Рудакова	Усвят	дзярж.	Віцебскі	Віцебская	Гарадоцкі
Рудкоў, з. 82, Б-1		Рудкова	Нарыца	Сулстроўскія	Аршанскі	Віцебская	Глыбоцкі
Рудакоў, в. 122, Б-2		Рудакоў	Рудакоў	Аскеркі	Кароліўскія Польскае	Гомельская	Хойніцкі
Рудамін, м. 80, Д-1		Рудамна	Рудамна	шл.	Віленскі		Ліпка
Рудамін, м. 87, А-1	Рудамна				Троцкі		Ліпка
Рудамойка, в. 91, Б-2		Рудамойка	Пошлепы	уніяцкі мітрапаліт	Мінскі	Мінская	Смалявіцкі
Рудзіўка, з. 75, Г-2		Рудзіўка	Браслаў	дзярж.	Браслаўскі	Віцебская	Браслаўскі
Рудзіўка, в. 97, Г-3		Рудзіўка	Рудзіўка	шл.	Вяўказыскі	Гродзінскіе	Свіслацкі
Рудзіўка, в. 98, Д-3		Рудзіўка	Лясковіў	шл.	Слонімскі	Гродзінскіе	Слонімскі
Рудзіўка, в. 100, В-1		Рудзіўка	Рудзіўка	сэўты	Новагародскі	Мінская	Нясвіжскі
Рудзіўкі, в. 97, Г-3		Рудзіўкі	Рудава	Мнішак	Гарадзенскі	Гродзінскіе	Бераставіцкі
Рудашыны, в. 81, В-2		Рудашыны	Кабылькі	Хамінскія	Ашмянскі	Мінская	Мядзельскі
Рудзевічы, в. 81, А-3		Рудзевічы	Лучай	Агінскія	Ашмянскі	Віцебская	Пастаўскі
Рудзевічы, в. 81, Г-3		Рудзевічы	Янушова	Асеркі?	Ашмянскі	Мінская	Мядзельскі
Рудзенічы, в. 90, Д-2		Рудзевічы	Стаюйшчына	вілэнскі біскуп	Мінскі	Мінская	Стаўбцоўскі
Рудзенічы, в. 98, Г-2		Рудзевічы	Рудзенічы	шл.	Вяўказыскі	Гродзінскіе	Зэльвенскі
Рудзенка, в. 113, А-1		Рудзенка	Стрэшын	вілэнскі біскуп	Рэчыцкі	Гомельскае	Жлобінскі
Рудзенка, в. 121, А-2		Рудня	Барысакавічы	дзярж. (ген)	Мазырскі	Гомельскае	Мазырскі
Рудзенка, в. 112, Д-2		Рудзенка	Багрынавічы	дзярж.	Мазырскі	Гомельскае	Калінкавіцкі
Рудзенск, в. 101, А-2		Рудзенск	Варонічы	шл.	Мінскі	Мінская	Пухавіцкі
Рудзейчычна, в. 90, Б-1	Рудзевічы, Янскі Фальварак	Рудзейчыцкі	Рудзейчычна	касцёл	Ашмянскі	Мінская	Валожынскі
Рудзец, в. 107, Д-4		Рудзец Вялікі	Кобрын	дзярж.	Берасцейскі	Брэсцкая	Кобрынскі
Рудзец, в. 107, Д-4		Рудзец Малы	Рудзец	шл.	Берасцейскі	Брэсцкая	Кобрынскі
Рудзі, в. 74, Г-4			Дайгінішкі	дзярж.	Браслаўскі		Ліпка
Рудзі, в. 74, Г-4		Рудзі	Дзяконты	дзярж.	Браслаўскі	Віцебская	Браслаўскі
Рудзі, м. 81, Б-2	Родзі	Рудзі	Заазер	вілэнскі біскуп-суфраган	Ашмянскі	Віцебская	Пастаўскі
Рудзянішчына, в. 98, В-4		Рудзянішчына	Шчыты		Слонімскі	Гродзінскіе	Дзятлаўскі
Рудзіца, в. 77, А-3			Татары	Гільзэны	Полацкі		Расіі
Рудзіца, в. 93, В-4		не існуе	Магілёў	дзярж.	Аршанскі	Магілёўская	Дрыбінскі
Рудзіца, в. 100, А-2	Новая Рудзіца	Новая Рудзіца	Койданаў	Радзівілы	Мінскі	Мінская	Дзяржынскі
Рудзіца, в. 100, А-3		Старая Рудзіца	Койданаў	Радзівілы	Мінскі	Мінская	Дзяржынскі
Рудзішкі, в. 74, Д-3			Казачына	шл.	Браслаўскі		Ліпка
Рудзішкі, з. 80, Г-4		не існуе	Лабудзі	каронны ўрадзінны	Віленскі	Гродзінскіе	Астравецкі
Рудзішкі, в. 98, Б-2		Рудзішкі	Баюлы	шл.	Слонімскі	Гродзінскіе	Мастоўскі
Рудзянец, в. 113, Б-3		Рудзянец	Рудзянец		Рэчыцкі	Гомельскае	Буда-Кашалёўскі
Рудзянец, в. 115, Б-2					Кароліўства Польскае		Польшча
Рудзянін, ас. 80, А-4			Рудзянін	шл.	Ашмянскі		Ліпка
Рудка, в. 81, Б-4	Руда	Рудка	Дунілавічы	Бжастоўскія	Ашмянскі	Віцебская	Пастаўскі
Рудка, в. 96, Б-4			Гарадня	дзярж.	Гарадзенскі		Польшча
Рудка, в. 99, А-2		Рутка	Рудка	шл.	Навагародскі	Гродзінскіе	Навагрудскі
Рудка, в. 107, Г-1		Рутка	Рудка	шл.	Берасцейскі	Брэсцкая	Жабінкаўскі
Рудка, в. 108, Г-4		Рудка			Пінскі	Брэсцкая	Пінскі
Рудка, з. 117, Б-4			Любіцаў	Чарнецкіх	Пінскі		Украіна
Рудкаўшчына, в. 93, А-4		Рудкаўшчына	Горкі	Сапегі-Чыжы	Аршанскі	Магілёўская	Горацкі
Рудная Сяліо, в. 83, Д-1	Рудня	Рудная	Рудная Сяліо	місіянеры	Аршанскі	Віцебская	Чашніцкі
Рудня, ас. 115, Б-2			Ярасіце	дзярж.	Берасцейскі		Польшча
Рудня, в. 115, Б-2			Верасце	дзярж.	Берасцейскі		Польшча
Рудні, в. 82, А-4		Рудні	Прозарокі	Храпавіцкія	Полацкі	Віцебская	Глыбоцкі
Рудні, в. 96, В-3			Гародні	дзярж.	Гарадзенскі		Польшча
Рудні, м. 88, А-4					Троцкі		Ліпка
Рудні, в. 89, Б-4		Рудні	Славянск	шл.	Ашмянскі	Мінская	Валожынскі
Рудні, в. 90, В-1		не існуе	Рудні	дзярж.	Ашмянскі	Мінская	Валожынскі
Рудні, в. 99, Б-2		Рудні	Рудні	шл.	Навагародскі	Гродзінскіе	Карэліцкі
Рудні, м. 100, Б-2		Рудні	Чнсіж	Радзівілы	Навагародскі	Мінскі	Капыльскі
Рудні, к. 107, Б-3		Рудні	Сялец	Сапегі	Берасцейскі	Брэсцкая	Пружанскі
Рудніца, в. 82, А-1		Рудніца	Пятроўшчына	Корсакі	Полацкі	Віцебская	Глыбоцкі
Рудніца, в. 83, Г-4	Рудзкі	Рудніца	Беліца	Навацкія	Аршанскі	Віцебская	Сенненскі
Рудня, в. 72, Д-1			Себеж	Радзівілы	Полацкі		Расіі
Рудня, в. 73, Д-2			Рудня	шл.	Полацкі		Расіі
Рудня, в. 76, А-3		не існуе	Юхаўны	шл.	Полацкі	Віцебская	Расонскі
Рудня, в. 76, Б-3		Рудня	Зябкі	шл.	Полацкі	Віцебская	Верхнядзвінскі
Рудня, в. 76, В-4		Рудня	Прыкабы	дзярж. (ген)	Полацкі	Віцебская	Расонскі
Рудня, в. 76, В-4		не існуе	Сакалінічы	шл.	Полацкі	Віцебская	Расонскі
Рудня, в. 76, В-4		не існуе	Чамёсы	дзярж.	Полацкі	Віцебская	Расонскі
Рудня, в. 76, Г-1		Рудня	Мікалаева	Вазгяд	Полацкі	Віцебская	Мёрскі
Рудня, в. 76, Г-4		Рудня	Арцейкішкі	дзярж. (ген)	Полацкі	Віцебская	Расонскі
Рудня, в. 77, Б-4		у межах сл. Езярышча	Езярышча	дзярж.	Віцебскі	Віцебская	Гарадоцкі
Рудня, в. 77, В-1		Рудня	Дворшчына	дзярж.	Полацкі	Віцебская	Расонскі
Рудня, в. 77, Г-3		не існуе	Казьяны	дзярж.	Віцебскі	Віцебская	Шумілінскі
Рудня, в. 78, А-1			Новель	Радзівілы	Полацкі		Расіі
Рудня, в. 78, А-2			Невель	Радзівілы	Полацкі		Расіі
Рудня, к. 78, Г-2		не існуе	Казлоўны	Пацы	Віцебскі	Віцебская	Гарадоцкі
Рудня, в. 79, А-2			Велік	дзярж.	Віцебскі		Расіі
Рудня, в. 79, В-2			Велік	дзярж.	Віцебскі		Расіі
Рудня, в. 80, Б-4		Рудня	Льнятупі	Гільзэны	Ашмянскі	Гродзінскіе	Астравецкі
Рудня, в. 82, Д-4		Беразвецкая Рудня	Будавічы	шл.	Мінскі	Мінская	Барысаўскі
Рудня, в. 83, Г-1		Рудня	Свяда	Жабы	Аршанскі	Віцебская	Лепельскі
Рудня, м. 85, В-2			Рудня	Агінскія	Аршанскі		Расіі
Рудня, в. 88, В-2			Канніна	дзярж.	Лідскі		Ліпка
Рудня, в. 89, Д-4		Рудня Налібакская	Налібакі	Радзівілы	Ашмянскі	Мінская	Стаўбцоўскі
Рудня, в. 90, А-1		Рудня	Маркава	дзярж.	Ашмянскі	Гродзінскіе	Смаргонскі
Рудня, в. 90, Г-1		Рудня	Івянец	Салагубы	Мінскі	Мінская	Валожынскі
Рудня, в. 90, Д-1		Рудня Пальнікоская	Волма	Юдыцкія	Мінскі	Мінская	Стаўбцоўскі
Рудня, с. 91, А-1		Рудня	Плешчаніцы	Тышкевічы	Мінскі	Мінская	Лагойскі
Рудня, с. 91, А-2		Навагайшчуская Рудня	Камянь	Тышкевічы	Мінскі	Мінская	Лагойскі
Рудня, з. 91, А-3		Лісінская Рудня	Окулін	шл.	Мінскі	Мінская	Барысаўскі
Рудня, к. 91, Б-1		не існуе	Гайна	дзярж.	Мінскі	Мінская	Лагойскі
Рудня, в. 91, Б-2		Рудня	Лагойск	Тышкевічы	Мінскі	Мінская	Лагойскі
Рудня, в. 91, Б-3	Карамысл	Рудня	Гаць	сэўты	Мінскі	Мінская	Лагойскі
Рудня, в. 91, В-2		Рудня	Пошлепы	уніяцкі мітрапаліт	Мінскі	Мінская	Смалявіцкі
Рудня, в. 91, Г-4		Рудня		вілэнскі біскуп	Мінскі	Мінская	Чэрвеньскі
Рудня, с. 91, Д-3	Рудня Астрэлі	Рудня Астрэлітая	Ігумон	вілэнскі біскуп	Мінскі	Мінская	Чэрвеньскі
Рудня, с. 92, Г-2		Рудня	Барысоў	дзярж.	Аршанскі	Мінская	Барадзінскі
Рудня, с. 93, А-2		Шклоў	Шклоў	Чартарыйскія	Аршанскі	Віцебская	Талачынскі

Назвы населенных пунктаў, нумар старонкі і індэкс	Варыянты назваў гаводзяе крыніц	Сучасныя назвы	Да якога маёнтка належала	Уладанне	Павет ВКЛ, краіна	Сучасная прыналежнасць	
						вобласць	раён, краіна
Рудня, в. 93, Б-4		Рудня	Шклоў	Чартарыйскія	Аршанскі	Магілёўская	Шклоўскі
Рудня, в. 93, Г-1		Рудня	Талочын	Тышы	Аршанскі	Магілёўская	Бялыніцкі
Рудня, в. 94, Б-2		Рудня	Копцявічы	шл.	Мсціслаўскі	Магілёўская	Горацкі
Рудня, в. 94, Б-2		не існуе	Расна	дзярж.	Мсціслаўскі	Магілёўская	Дрыбінскі
Рудня, в. 95, Г-1	Родня		Карнілаўка	шл.	Мсціслаўскі		Расія
Рудня, в. 96, Б-4			Горадня	дзярж.	Гарадзенскі		Польшча
Рудня, в. 97, Д-2			Жулова	дзярж.	Вайсакоскі		Польшча
Рудня, в. 100, А-2		Рудня	Койданаў	Радзівіліы	Менскі	Мінская	Стаўбцоўскі
Рудня, в. 100, А-3		Рудня	Койданаў	Радзівіліы	Менскі	Мінская	Дзяржынскі
Рудня, в. 100, Г-2		Рудня	Шкяцёны	Радзівіліы	Новагародскі	Мінская	Капыльскі
Рудня, в. 101, Г-1		Рудня	Замосце	езуіты	Новагародскі	Мінская	Слуцкі
Рудня, в. 102, В-3		Рудня	Аскупы	шл.	Рэчыцкі	Магілёўская	Кіраўскі
Рудня, в. 103, Б-2		не існуе	Быхаў	Сапегі	Аршанскі	Магілёўская	Быхаўскі
Рудня, в. 103, Г-1		Броншская Рудня	Шкяны	Аскерні	Рэчыцкі	Гомельская	Рагачоўскі
Рудня, в. 103, Д-4		Лозайская Рудня	Галавачы	дзярж.	Рэчыцкі	Гомельская	Буда-Кашалёўскі
Рудня, в. 104, А-4		Рудня	Крычаў	дзярж.	Мсціслаўскі	Магілёўская	Клімавіцкі
Рудня, в. 104, Б-1		Рудня	Пратопіск	дзярж.	Рэчыцкі	Магілёўская	Слаўгарадскі
Рудня, в. 104, Б-3		Пільня	Крычаў	дзярж.	Мсціслаўскі	Магілёўская	Чэрыкаўскі
Рудня, в. 104, В-1		Рудня	Быч	дзярж.	Рэчыцкі	Гомельская	Кармянскі
Рудня, в. 104, Д-2		Нісімавіцкая Рудня	Чачэрск	дзярж.	Рэчыцкі	Гомельская	Чачэрскі
Рудня, в. 107, А-2		Рудня	Сяліцкі	Тышкевічы	Вайсакоскі	Гродзенская	Свіслацкі
Рудня, в. 108, А-3		Рудня	Бягомля	Сяліцкі	Слонімскі	Брэсцкая	Іванаўскі
Рудня, в. 108, А-4		не існуе	Рудня	шл.	Новагародскі	Брэсцкая	Іванаўскі
Рудня, в. 109, В-1		Рудня	Цяляканы	Агінскія	Пінскі	Брэсцкая	Іванаўскі
Рудня, в. 110, Д-4		Рудня	Кольна	езуіты	Мазырскі	Гомельская	Жыткавіцкі
Рудня, в. 111, В-4		не існуе	Лучыцы	дзярж. (кан)	Мазырскі	Гомельская	Петрыкаўскі
Рудня, в. 111, Д-3		Сярэдняя Рудня	Петрыкаў	Харэвічы	Мазырскі	Гомельская	Петрыкаўскі
Рудня, в. 112, Д-1		Парбавіцкая Рудня	Мазыр	дзярж.	Мазырскі	Гомельская	Калінкавіцкі
Рудня, в. 113, А-1		Старая Рудня	Гарадзец	Халецкія	Рэчыцкі	Гомельская	Жлобінскі
Рудня, в. 113, А-2		Вяткарыская Рудня	Карма	дзярж. (нен)	Рэчыцкі	Гомельская	Буда-Кашалёўскі
Рудня, в. 113, А-3		Рудня-Кашалёўская	Капылёва	дзярж.	Рэчыцкі	Гомельская	Буда-Кашалёўскі
Рудня, в. 113, Г-2		Рудня	Рачыца	дзярж.	Рэчыцкі	Гомельская	Рэчыцкі
Рудня, в. 113, Д-3	Жагольская Рудня	Рудня	Жыгаляская Рудня	Холмеч	Валовічы	Рэчыцкі	Гомельская
Рудня, в. 114, А-2		не існуе	Чачэрск	дзярж.	Рэчыцкі	Гомельская	Веткаўскі
Рудня, в. 114, Б-1		не існуе	Рагачі	дзярж.	Рэчыцкі	Гомельская	Веткаўскі
Рудня, в. 119, Б-1			Вялунь	Плятары	Пінскі		Украіна
Рудня, в. 119, Д-1			Страшэск	пяры	Пінскі		Украіна
Рудня, в. 120, А-4		Убарацкая Рудня	Сяніцкі	езуіты	Мазырскі	Гомельская	Лельчыцкі
Рудня, в. 122, Б-3		Рудня Журавлёва	Брагін	Ракіцкі?	Кароўлеўства Польскае	Гомельская	Брагінскі
Рудня-Барвяніца, в. 114, Д-4			Гомель	дзярж.	Рэчыцкі		Расія
Рудня Другая, в. 85, Б-2			Рудня	Агінскія	Аршанскі		Расія
Рудня Мудзіна, в. 121, В-2		Новая Рудня	Скрыгалава	Алекрні	Мазырскі	Гомельская	Ельскі
Рудня Цата, в. 114, Д-4			Гомель	дзярж.	Рэчыцкі		Расія
Рудня Шляхта, в. 114, Б-1	Рудня Шалегна	не існуе	Рудня	шл.	Рэчыцкі	Гомельская	Веткаўскі
Рудзян, в. 90, Д-3	Рудзеды	не існуе	Рудзды	шл.	Мінскі	Мінская	Дзяржынскі
Рудомы, в. 79, В-1			Велік	дзярж.	Віцебскі		Расія
Рудчыца, в. 90, А-1		Рунца	Танута	Агінскія	Аршанскі	Мінская	Вілейскі
Руды, в. 122, В-2		не існуе	Брагін	Ракіцкі?	Кароўлеўства Польскае	Гомельская	Хойніцкі
Рудыя, в. 77, Г-4		не існуе	Езяцішына	дзярж.	Віцебскі	Віцебская	Гарадоцкі
Рукз, в. 88, Б-4	Рэжы		Рука	шл.	Лідскі		Літва
Рукаўцава, в. 73, Д-1			Нежань	Радзівіліы	Полацкі		Расія
Рукаўчыцы, в. 99, Б-3		Рукаўчыцы	Шырын	дзярж.	Новагародскі	Гродзенская	Карэліцкі
Рукаўчынна, н. 79, Г-2	Рыкушына		Чэлгі	касцёл	Віцебскі		Расія
Рукля, в. 84, Д-2	Рукля	Рукні	Рэпухэй	Сангушкі	Аршанскі	Віцебская	Аршанскі
Рукойні, в. 90, Д-2	Рукойны				Віленскі		Літва
Рукойшына, в. 75, Б-4		не існуе	Друя	Сапегі	Полацкі	Віцебская	Верхнядзвінскі
Рукша, в. 75, Г-2		Рукша	Бэрэзлоў	дзярж.	Браслаўскі	Віцебская	Браслаўскі
Рукшаніца, в. 83, А-2			да 1987 Рукшаніцы (злілася з в. Лыбелка)	Турсэлле	езуіты	Полацкі	Віцебская
Рукшаны, в. 80, Д-2		Рукшаны	Рукшаны	шл.	Ашмянскі	Гродзенская	Астравецкі
Рукшэйкі, в. 74, Г-1			Тэўрогіані	мінскі біскуп	Браслаўскі		Літва
Рулёва, в. 100, В-3		да 1986 Рулёва	Шкінцяны	Свяцяцкія	Новагародскі	Мінская	Капыльскі
Рулёвічы, в. 88, Г-3		Рулявічы	Дзітва	шл.	Лідскі	Гродзенская	Лідскі
Рулёўка, в. 76, Г-3	Румаўка	не існуе	Рулёўка	Багамазінскія	Полацкі	Віцебская	Полацкі
Румачны, в. 89, Г-4		Рум	Валожын	Чартарыйскія	Ашмянскі	Мінская	Валожынскі
Румянкі, в. 96, Г-4					Кароўлеўства Польскае		Польшча
Румок, в. 100, В-4	Рымцы	Румок	Слуцк	Радзівіліы	Новагародскі	Мінская	Уздзенскі
Румы, в. 77, Б-1	Ромы	Румы	Дворжынцы	дзярж.	Полацкі	Віцебская	Расонскі
Румяніскія, в. 82, Г-1	Румяніцкі	Румянюк	Дварэнаў	Камінскі	Ашмянскі	Мінская	Вілейскі
Рунова, в. 73, В-1					Расійская імперыя		Расія
Рупейкі, в. 99, Г-1		Рупейкі	Ясвайвада	касцёл	Вяўкавыскі	Гродзенская	Вяўкавыскі
Русакі, в. 81, А-2		Русакі	Паставы	Тызенгаўзы	Ашмянскі	Віцебская	Пастаўскі
Русакі, в. 81, Б-1		Русакі	Кабылянкі	Хмялеўскі	Ашмянскі	Віцебская	Пастаўскі
Русакі, в. 81, Г-3		Русакі	Вузле	шл.	Ашмянскі	Мінская	Мядзельскі
Русакі, в. 82, А-1		Русакі	Уозас	фрэнчаскацэн	Полацкі	Віцебская	Глыбокі
Русакі, в. 89, Г-1		Русакі	Лінчыцы	дзярж.	Ашмянскі	Гродзенская	Бярозаўскі
Русакі, в. 90, Д-1	Рудакі	Русакі	Хатава	Радзівіліы	Менскі	Мінская	Стаўбцоўскі
Русакі, в. 91, А-2		Русакі	Пашкевічы	Пашкевічы	Менскі	Мінская	Лагойскі
Русакі, в. 93, Б-4		да 1977 Русакі	Матлеў	дзярж.	Аршанскі	Магілёўская	Шклоўскі
Русакі, в. 96, Б-2		Русакі	Хільшцы	Жабы	Лідскі	Гродзенская	Шчучынскі
Русакі, в. 96, Б-4		Русакі	Залэшцы	Радзівіліы	Слонімскі	Гродзенская	Дзятлаўскі
Русакі, в. 98, Д-4		Русакова	Пусуайчыніна	шл.	Слонімскі	Гродзенская	Слонімскі
Русакі, в. 100, Г-3		Русакі	Слуцк	Радзівіліы	Новагародскі	Мінская	Капыльскі
Русакова, к. 75, Б-3			Аляксандрава	касцёл	Полацкі		Латвія
Русакова, к. 79, А-1			Белік	дзярж.	Віцебскі		Расія
Русакова, в. 100, Б-4		Русакова	Цялякава	Радзівіліы	Менскі	Мінская	Уздзенскі
Русаковічы, з. 100, Б-2		Русаковічы	Несвіж	Радзівіліы	Новагародскі	Мінская	Стаўбцоўскі
Русаковічы, в. 101, Б-2	Русакевічы, Расакоўцы	Русаковічы	Русаковічы	Быкоўскія	Менскі	Мінская	Пухавіцкі
Русалішкі, в. 80, В-3		Русялішкі	Вільдзяны	шл.	Менскі	Мінская	Маладзечанскі
Русалкава, в. 72, Г-2					Расійская імперыя		Расія
Русалы, в. 77, Г-4		не існуе	Езярышча	дзярж.	Віцебскі	Віцебская	Гарадоцкі
Русакі, в. 75, В-4		у межах г. Мёры	Мёры	шл.	Браслаўскі	Віцебская	Мёрскі
Русачкі, в. 81, Г-4		Русачкі	Крынічы	шл.	Ашмянскі	Мінская	Мядзельскі
Русікі, н. 83, Б-4		Русікі	Гаражна	шл.	Полацкі	Віцебская	Бешанковіцкі
Русіны, в. 115, В-3			Отвань	Сяроскоўскія	Берасцейскі		Польшча
Русінава, в. 83, В-4		да 1992 Русінава	Русінава	шл.	Віцебскі	Віцебская	Сенненскі
Русінава, в. 97, А-4		Русінаўцы	Гарадня	дзярж.	Гарадзенскі	Гродзенская	Мастоўскі
Русінавічы, в. 90, Д-4		Русінавічы	Русінавічы	шл.	Менскі	Мінская	Мінскі
Русінавічы, в. 99, Д-4		Русінавічы	Паўлюковушчына	шл.	Новагародскі	Брэсцкая	Лунінецкі
Русінкіўка, в. 94, Г-1	Русінаўка	Русінаўка	Радамля	дзярж.	Мсціслаўскі	Магілёўская	Чаўскі
Русіны, в. 81, Б-3		Русіны	Манькавічы	шл.	Ашмянскі	Віцебская	Пастаўскі
Руская, в. 95, Г-2			Дубавічы	Гальскія	Мсціслаўскі		Расія
Рускае Сяло, в. 81, Д-2		Рускае Сяло	Русае Сяло	Хмялеўскі	Ашмянскі	Мінская	Вілейскі
Руская, в. 77, Б-1		не існуе	Ільлянка	езуіты	Полацкі	Віцебская	Расонскі
Руская Вёсь, в. 75, В-4		Русае Сяло	Шчэўка	шл.	Браслаўскі	Віцебская	Мёрскі
Рускія, в. 84, А-1		Рускі	Гарошкі	шл.	Віцебскі	Віцебская	Шумілінскі
Русланка, в. 73, Г-1			Аўчына	шл.	Полацкі		Расія
Русота, в. 87, Д-2		Русота	Русота	базыльяны	Гарадзенскі	Гродзенская	Гродзенскі
Русота, в. 87, Д-3		Русота	Русота	касцёл	Гарадзенскі	Гродзенская	Гродзенскі
Русота, в. 87, Д-3	Зарэчаны	Каменная Русота	Русота	шл.	Гарадзенскі	Гродзенская	Гродзенскі
Русцэйкі, в. 74, В-3			Езяросы	мінскі біскуп	Браслаўскі		Літва
Руткевічы, в. 99, Б-3		Рутквічы	Рутквічы	Камінскі	Лідскі	Гродзенская	Шчучынскі
Рутквічы, в. 99, Б-3		Новыя Рутквічы	Рутквічы	Лопаты	Новагародскі	Гродзенская	Карэліцкі
Рутні, в. 84, Б-3		не існуе	Рутні	шл.	Віцебскі	Віцебская	Віцебскі
Рутніца, в. 72, Д-1			Чаркен		Полацкі		Расія
Рутцы, в. 83, Г-3		Рудь	Пачвенны	езуіты	Полацкі	Віцебская	Чашніцкі
Рухава, в. 111, А-2		Рухава	Слуцк	Радзівіліы	Новагародскі	Мінская	Старадарожскі
Рухан, в. 109, А-4					Расійская імперыя		Расія
Рухомы, в. 107, Д-3		Рухомы	Кобрын	дзярж.	Берасцейскі	Брэсцкая	Кобрынскі
Ручча, в. 119, А-1		Ручча	Ручча	шл.	Пінскі	Брэсцкая	Столінскі
Рущелева, в. 77, А-3			Татары	Гільзены	Полацкі		Расія
Руцца, в. 99, А-3	Руцца	Руцца	Кароліны	Радзівіліы	Новагародскі	Гродзенская	Карэліцкі
Руда, в. 115, А-1		Рудск	Пінск	дзярж.	Пінскі	Брэсцкая	Івацэвіцкі
Ручэйкі, в. 122, Б-4		Ручэйка	Брагін	Ракіцкі?	Кароўлеўства Польскае	Гомельская	Лоеўскі
Ручні, в. 108, Д-2		не існуе	Драгічын	дзярж. (кан)	Пінскі	Брэсцкая	Драгічынскі
Рушцы, в. 98, А-2		Рушцы	Рукавны	шл.	Лідскі	Гродзенская	Шчучынскі

Назвы населеных пунктаў, нумар старонкі і індэкс	Варыянты назваў паводле крыніц	Сучасныя назвы	Да якога маёнтка належала	Уладанне	Пакет ВКЛ, краіна	Сучасная прыналежнасць	
						вобласць	раён, краіна
Рушаншкі, с. 80, А-4	Русаўшкі		Рушаншкі	шл.	Ашмянскі		Літва
Рушанцы, с. 96, В-3					Гарадзенскі		Польшча
Рушэцкі, с. 80, А-4		Рушчыцы	Ілія	Салагубы	Мінскі	Мінская	Вілейскі
Рушэлішкі, с. 89, Г-4		Расолішкі	Валожын	Чартарыйскія	Ашмянскі	Гродзенская	Іўеўскі
Рушчава, в. 93, А-2	Іршцавіла	Сіняя Рушчава	Рушчава	шл.	Аршанскі	Віцебская	Талачынскі
Рушчава, в. 94, В-3		Іршчава	Рушчава	шл.	Мсціслаўскі	Магілёўская	Мсціслаўскі
Рыбакі, в. 76, Д-4		Рыбакі	Турэйск	кашты	Полацкі	Віцебская	Полацкі
Рыбакі, в. 78, Д-2		Рыбакі	Янкаўкі	баярскія	Віцебскі	Віцебская	Віцебскі
Рыбакі, в. 81, Д-1		Рыбакі	Сянкаўкі	шл.	Ашмянскі	Гродзенская	Смаргонскі
Рыбакі, в. 84, А-4		Рыбакі	Янкаўка	Багамольцы	Віцебскі	Віцебская	Віцебскі
Рыбакі, в. 89, В-2		Рыбакі	Суботнікі	Радзівілы	Ашмянскі	Гродзенская	Іўеўскі
Рыбакі, в. 97, Г-4		не існуе	Мсцібаў	дзярж.	Вайсакскі	Гродзенская	Вайсакскі
Рыбакі, в. 98, Б-1		Рыбакі	Вуйпа	дзярж.	Вайсакскі	Гродзенская	Мастоўскі
Рыбакі, в. 101, Д-2		Рыбак	Уярэчча	Радзівілы	Новагародскі	Мінская	Слуцкі
Рыбакоўка, в. 75, В-3		не існуе	Дзёрканічы	Карскія	Полацкі	Віцебская	Верхнядзвінскі
Рыбакоўка, в. 77, Г-1		не існуе	Машчарова	шл.	Полацкі	Віцебская	Полацкі
Рыбалава, в. 73, Г-4			Астроўна		Полацкі		Расія
Рыбалава, в. 99, Б-1		Рыбалавы ~	Прокшчыцкія	Завялы	Слонімскі	Гродзенская	Дзятлаўскі
Рыбалавічы, в. 98, Б-2		Рыбалавічы	Дзярэчын	Сапегі	Слонімскі	Гродзенская	Мастоўскі
Рыбалоўкі, в. 84, Б-3		не існуе	Любашкава	дзярж.	Віцебскі	Віцебская	Віцебскі
Рыбалоўшчына, в. 84, А-3		не існуе	Рыбалоўшчына	касцёл	Віцебскі	Віцебская	Віцебскі
Рыбалы, в. 96, Д-4					Каралеўства Польскае		Польшча
Рыбалы, в. 97, Г-3	Рыбалайцы	Рыбалы	Ялоўка	дзярж.	Вайсакскі	Гродзенская	Смаргонскі
Рыбная, в. 72, В-2			Полацк	дзярж.	Полацкі		Расія
Рыбная, в. 107, Д-3		Рыбна	Балота	шл.	Берасцейскі	Брэсцкая	Кобрынскі
Рыбцы, в. 101, А-1		Рыбцы	Зазер'е	Быкоўскія	Мінскі	Мінская	Пухавіцкі
Рыбцы, в. 101, А-2		не існуе	Рыбцы	шл.	Мінскі	Мінская	Пухавіцкі
Рыбчыч, в. 90, А-3		Рыбчыч	Якімень	бенядыктынкі	Мінскі	Мінская	Вілейскі
Рыбчыча, в. 77, Г-3		Рыбчына	Казьяны	дзярж.	Віцебскі	Віцебская	Шумілінскі
Рыбы, в. 72, В-1			Сябеж	Радзівілы	Полацкі		Расія
Рыгалёка, в. 73, Г-3			Дзядзіна	Тышкевіч	Полацкі		Расія
Рыгіні, в. 98, Б-4		не існуе	Здзяцел	Радзівілы	Слонімскі	Гродзенская	Дзятлаўскі
Рыдаель, в. 84, Д-1		Рыдзюля	Чарэя	Сапегі	Аршанскі	Віцебская	Талачынскі
Рыдзеўшчына, в. 89, В-2		Рудзўшчына	Суботнікі	Радзівілы	Ашмянскі	Гродзенская	Іўеўскі
Рыдзеўя, в. 87, Д-4		Рыдзеня	Гарадзя	дзярж.	Гарадзенскі	Гродзенская	Гродзенскі
Рыдля, в. 102, В-2		не існуе	Дурынічы	шл.	Мінскі	Магілёўская	Асіпавіцкі
Рыды, з. 90, Б-2	Забалацце	да 1999 Рыды	Красная Сяло	дзярж.	Мінскі	Мінская	Маладзечанскі
Рыжкі, т. 78, Б-1			Бярэшына	дзярж.	Полацкі		Расія
Рыжкіна, в. 85, В-2			Рудня	Агінскія	Аршанскі		Расія
Рыжкоўскія, в. 78, Б-2			Усвят	дзярж.	Віцебскі		Расія
Рыжкова, в. 76, Б-3		не існуе	Забі	шл.	Полацкі	Віцебская	Верхнядзвінскі
Рыжкоўшчына, в. 75, Г-4	Рыжкоўшчына	не існуе	Мёры	шл.	Браслаўскі	Віцебская	Міёрскі
Рыжкоўка, в. 85, В-3			Рудня	Агінскія	Аршанскі		Расія
Рыжкоўі, в. 84, Б-4		Рыжкні	Добрыня	Гуркі	Віцебскі	Віцебская	Лёзненскі
Рыжкоўі, в. 90, Г-3		Рыжкні	Старое Сяло	Радзівілы	Мінскі	Мінская	Мінскі
Рыжкоўцы, в. 72, В-3			Заазер'е	базыльяны	Полацкі		Расія
Рыжкошкі, в. 81, А-1	Рыцішкі		Аржвета	вітусяцянцы	Ашмянскі		Літва
Рыжкоя, в. 75, В-3		не існуе	Дуля	Сапегі	Браслаўскі	Віцебская	Міёрскі
Рыжкоўка, в. 83, А-3		Рыжкаўкі	Вула	Радзівілы?	Полацкі	Віцебская	Шумілінскі
Рыгоргі, в. 80, В-3		Рыгорцы	Кулеўшкі	шл.	Вілейскі	Гродзенская	Астравецкі
Рыгуны, в. 74, Д-3			Дагуніскі	дзярж.	Ашмянскі		Літва
Рызіна, в. 78, Д-1		не існуе	Вярхоўе	Жабы	Віцебскі	Віцебская	Віцебскі
Рыкава, в. 74, Д-1	Рыкаяга		Полацк	дзярж.	Полацкі		Расія
Рыкавічы, в. 107, Д-2		да 1971 Рыкавічы (злілася з в. Чыжэўшчына)	Рыкавічы		Берасцейскі	Брэсцкая	Жабінкоўскі
Рыкавічы, с. 77, А-4			Невель	Радзівілы	Полацкі		Расія
Рыкі, в. 95, В-1		Рыкі	Асінніка	дзярж.	Мсціслаўскі	Магілёўская	Мсціслаўскі
Рыкішкі, в. 77, А-4			Аржвета	Радзівілы	Полацкі		Расія
Рыпавічы, в. 112, В-2		Чыжоская Слабодка	Аварычы	дзярж.	Мазырскі	Гомельская	Калінкавіцкі
Рыпейцы, в. 88, Г-3		Рыпяйцы	Альшэўў	шл.	Лідскі	Гродзенская	Лідскі
Рыпейшчына, в. 89, А-2		Рыпейшчына	Гарбацейшчына	шл.	Ашмянскі	Гродзенская	Ашмянскі
Рыпяўшчына, в. 94, Г-4		Чыжоская Горка (да 1939 Рыпяўшчына)	Рыпяўшчына	шл.	Мсціслаўскі	Магілёўская	Мсціслаўскі
Рыпеевічы, в. 108, Д-4		Рыпеевічы	Дубае	клуты	Пінскі	Брэсцкая	Іванаўскі
Рыпеоні, в. 85, Г-1		Рыпені	Дубровіна	Сапегі	Аршанскі	Віцебская	Дубровенскі
Рыпі, в. 77, А-1		Рыпі	Шэйна	дзярж.	Полацкі	Віцебская	Расонскі
Рыпкі, в. 73, Г-3			Дрэсцына	Гільзены	Полацкі		Расія
Рыма, в. 100, Г-3		не існуе	Капыль	Радзівілы	Новагародскі	Мінская	Капыльскі
Рымавічы, в. 89, Б-3		Рымавічы	Бакуцінкі	шл.	Ашмянскі	Мінская	Валожынскі
Рымавідзішкі, в. 81, А-2	Рымяліцішкі		Радуцішкі	віленскі каптур	Ашмянскі		Літва
Рымаўцы, в. 102, Д-1		Рымаўцы	Глуша	Быкоўскія	Новагародскі	Магілёўская	Бабруйскі
Рымашкі, в. 75, Г-1	Рымашэўны	не існуе	Пятрашы	клуты	Браслаўскі	Віцебская	Браслаўскі
Рымашы, м. 74, Г-4			Дойлішкі	дзярж.	Браслаўскі		Літва
Рымашы, в. 75, Г-1		Рымашы	Опса	дзярж.	Браслаўскі	Віцебская	Браслаўскі
Рымашы, в. 80, А-4			Рымашы	шл.	Ашмянскі		Смаргонскі
Рымашы, в. 89, Б-1			Дзёменішкі	дзярж.	Ашмянскі		Літва
Рымдзяны, в. 80, Г-4		Рымдзяны	Гудзені	Радзівілы	Ашмянскі	Гродзенская	Астравецкі
Рымкаўцы, в. 88, Г-1		Рымкаўцы	Новы Двор	дзярж.	Лідскі	Гродзенская	Шчучынскі
Рымкі, в. 98, А-4		Рымкі	Дубровіна	Сапегі	Аршанскі	Віцебская	Аршанскі
Рымкі, в. 96, Б-2	Рымкі	Рымкі	Ражанка	Пацы	Лідскі	Гродзенская	Шчучынскі
Рымкоўні, в. 80, Б-4		Рымкоўны	Мілі	вілейскі біскуп-суфраган	Ашмянскі	Віцебская	Пастаўскі
Рымуні, в. 69, Д-2		Рымуні	Рукшаны	шл.	Вілейскі	Гродзенская	Астравецкі
Рымуцішкі, в. 97, Б-3	Рамуцішкі	Рымуцішкі	Гарадна	дзярж.	Гарадзенскі	Гродзенская	Берасцейскі
Рымуш, в. 75, Г-1		Рымуш	Пошча	Агінскія	Браслаўскі	Віцебская	Браслаўскі
Рымцелі, в. 89, А-4		Рымцелі	Рымцелі	шл.	Ашмянскі	Гродзенская	Смаргонскі
Рымшышкі, в. 74, Д-3			Відзакі	шл.	Ашмянскі		Літва
Рындзевічы, в. 84, Г-2		Рындзева	Рындзева	шл.	Віцебскі	Віцебская	Сенненскі
Рындзеравічы, к. 81, Д-4	Старыя Касцяневічы	не існуе	Касткі	Слёзкі	Ашмянскі	Мінская	Вілейскі
Рындзіна, в. 78, Б-2			Рындзіна	дзярж.	Віцебскі		Расія
Рынкаўні, в. 87, Г-2		Рынкаўцы	Вітры	камендулы	Гарадзенскі	Гродзенская	Гродзенскі
Рынкі, в. 107, Г-2		Рынкі	Кобрын	дзярж.	Берасцейскі	Брэсцкая	Кобрынскі
Рынкоўка, в. 104, А-2	Рыкоўка, Рыскоўка	Рынкоўка	Азёры	дзярж.	Пінскі	Магілёўская	Чачэрскі
Рыня, в. 102, Г-4	Рыні	Рыні	Міхалёва	Радзівілы і інш.	Рэчыцкі	Магілёўская	Бабруйскі
Рыпінцы, в. 83, В-2		не існуе	Карнявічы	Жабы	Полацкі	Віцебская	Лепельскі
Рысевічы, в. 75, Г-2	Русевічы	Рысевічы	Бды	Латышонкія	Браслаўскі	Віцебская	Браслаўскі
Рыскі, в. 88, Г-2		Рыскі	Гарадна	дзярж.	Лідскі	Гродзенская	Шчучынскі
Рысці, в. 93, Г-4		Рыці	Магілёў	дзярж.	Аршанскі	Магілёўская	Магілёўскі
Рыбкна, в. 73, Д-2			Спаскае	шл.	Полацкі		Расія
Рыскова, в. 103, Г-4		Рыскова	Рыскова		Рэчыцкі	Гомельская	Рагачоўскі
Рыскоўшчына, кн. 113, А-4		не існуе	Рыскоўшчына	шл.	Рэчыцкі	Гомельская	Вялікарыцкі
Рыцюхна, в. 72, Д-3			Полацк	дзярж.	Полацкі		Расія
Рытвецкі, в. 78, А-2			Усвят	дзярж.	Віцебскі	Рытведа	Расія
Рытаны, в. 80, В-3	Рытан	Рытаны	Быстрыца	дзярж.	Ашмянскі	Гродзенская	Астравецкі
Рыхлоўцы, в. 88, Д-4		Рыхлоўцы	Аляшэў	шл.	Лідскі	Гродзенская	Лідскі
Рыцдзік, в. 87, Б-3			Ляскаў	дамініканцы	Гарадзенскі		Літва
Рыча, в. 88, Д-1		Рыча Дзяржаўская	Астрын	дзярж.	Лідскі	Гродзенская	Шчучынскі
Рыча, в. 88, Д-1		Рыча	Лядск		Лідскі	Гродзенская	Шчучынскі
Рычаны, в. 75, В-1	Рачаны	Рычаны	Дрысвяты	дзярж.	Браслаўскі	Віцебская	Браслаўскі
Рычоў, в. 120, А-1	Рычоя	Рычоў	Рычоў	Патоцкія?	Пінскі	Гомельская	Жыткавіцкі
Рышчацы, в. 98, Г-2		Рэсцаненкі	Лясна	шл.	Слонімскі	Гродзенская	Зэльвенскі
Рябрышча, в. 91, В-1		Рабрышча	Гарадок	Тышкевічы	Мінскі	Мінская	Лагойскі
Рэвучка, в. 81, Д-2	Рэкучкі	не існуе	Уздзіна	дзярж.	Ашмянскі	Мінская	Вілейскі
Рэвуты, в. 76, А-3		не існуе	Полацк	дзярж.	Полацкі	Віцебская	Верхнядзвінскі
Рэдзякі, в. 90, Б-1	Рэдзкі	Рэдзкі	Бенюа	шл.	Ашмянскі	Мінская	Маладзечанскі
Рэдзяўлянь, в. 90, А-3	Радзцаўлянь	Радзькавічы	Вязынь	бенедыктынкі	Мінскі	Мінская	Вілейскі
Рэдзяўлянь, в. 111, Б-1		Рэдзяўлянь	Рэдзявічы	уніяцкі архімандрыт	Новагародскі	Мінская	Любанскі
Рэйкі, в. 72, Г-2			Полацк	дзярж.	Полацкі		Расія
Рэкатка, в. 84, Б-1		Рэкатка	Горкі	Салагубы	Аршанскі	Магілёўская	Горацкі
Рэкта, в. 94, Б-1		Рэкта	Горкі	Салагубы	Аршанскі	Магілёўская	Горацкі
Рэкта, м. 103, Б-1	Слабада	Рэкта	Азярэны	канонікі рэгулярныя	Рэчыцкі	Гомельская	Рагачоўскі
Рэкта, м. 103, В-4		Рэкта	Быч	дзярж.	Рэчыцкі	Магілёўская	Слаўгарадскі
Рэкта, м. 103, Д-2		Рэкта	Рэкта	шл.	Рэчыцкі	Гомельская	Жлобінскі
Рэкта, м. 105, А-2		Рэкта	Лазавіца	шл.	Мсціслаўскі	Магілёўская	Клімавіцкі
Рэкці, з. 88, Г-4		Вялікія Рэкці	Рэкці		Лідскі	Гродзенская	Лідскі
Рэмезаўшчына, в. 100, Г-2		не існуе	Рэмезаўшчына	шл.	Новагародскі	Мінская	Капыльскі
Рэмяставы, в. 84, В-2	Рэмясцё	Рэмястава	Пацаева	Цюханевічы	Мсціслаўскі	Магілёўская	Мсціслаўскі
Рэмязава, в. 89, Б-1		Рэмязава	Рэмязава	дзярж.	Лідскі	Гродзенская	Воранаўскі

Назвы населеных пунктаў, нумар старонкі і індэкс	Варыянты назваў паводле крыніц	Сучасныя назвы	Да якога маёнтка належала	Уладанне	Павет ВКЛ, краіна	Сучасная прыналежнасць	
						вобласць	край, краіна
Рамчыцы, в. 118, Д-4					Каралеўства Польскае		Украіна
Раліцкі, в. 106, А-2		не існуе	Ліпск	сэўты	Новагародскі	Брэсцкая	Лакавіцкі
Раліцы, в. 76, Б-1		не існуе	Сямёнава	дамініканцы	Полацкі	Віцебская	Верхнядзвінскі
Ралічы, в. 90, В-4		Раліцы	Палазноча	Радзівілы	Новагародскі	Брэсцкая	Баранавіцкі
Раліцца, в. 75, Д-2		Раліцка	Шы	Літвінковіч	Браслаўскі	Віцебская	Браслаўскі
Раліцца, в. 78, Д-2		не існуе	Казлоўны	Пацеі	Віцебскі	Віцебская	Гарадоцкі
Раліцца, в. 82, Б-2	Раліскі	да 1980-х Раліцка	Порэчыца	Радзівілы	Аршанскі	Віцебская	Дзяржынскі
Раліцца, в. 82, В-1		Раліцка	Валкалата	Бжастоўскія	Аршанскі	Мінская	Мядзельскі
Раліцца, в. 90, А-4		Раліцка	Тыбанаўцы	шл.	Мінскі	Мінская	Лагойскі
Раліцы, в. 77, А-3			Пуцілава	Радзівілы	Полацкі		Расія
Раліцы, в. 77, Б-3			Неваль	Радзівілы	Полацкі		Расія
Раліцы, в. 78, Б-2		Раліцка	Усвят	дамін.	Віцебскі	Віцебская	Гарадоцкі
Раліскі, в. 99, Б-1		Раліскі	Дварац	Завішы	Слонімскі	Гродзенская	Дзятлаўскі
Раліскі, в. 103, Д-1		Раліскі	Лёскі	базыльяны	Рэчыцкі	Гомельская	Рагачоўскі
Раліцэ, м. 97, В-4	Раліці	Раліцэ	Масальскія	дамін.	Вяркавіскі	Гродзенская	Вяркавіскі
Раліцкі, в. 76, Г-3	Ралюа	не існуе	Дзіска	дамін.	Полацкі	Віцебская	Полацкі
Раліцкі, в. 88, Д-3		Раліцкі	Дзітва	шл.	Ладскі	Гродзенская	Лідскі
Раліцкі, вс. 98, Г-3		не існуе	Ралічы	шл.	Слонімскі	Гродзенская	Слонімскі
Раліцкі, в. 98, Г-3		не існуе	Ралічы	шл.	Слонімскі	Гродзенская	Слонімскі
Раліцкі, в. 84, Д-2	Ралукаба	Ралукава	Ралукаў	Сангужкі	Аршанскі	Віцебская	Аршанскі
Ралтаграда, в. 76, В-1	Ралтаква	Радкаграва	Таболкі	Шчыты	Полацкі	Віцебская	Верхнядзвінскі
Ралці, с. 85, Б-2			Бель	шл.	Аршанскі		Расія
Ралчыноскав, в. 78, Д-1		не існуе	Пуцілава	Пацеі	Віцебскі	Віцебская	Віцебскі
Ралуны, в. 75, В-3		Ралуны	Мілоны	касцёл	Браслаўскі	Віцебская	Браслаўскі
Ралцыкль, в. 99, А-2	Ралцыля	Радцэля	Мінькаў	шл.	Новагародскі	Гродзенская	Навагрудскі
Ралькі, з. 85, Г-1		Радзькі	Дубоўліна	Сапегі	Аршанскі	Віцебская	Дубровенскі
Рачкі, в. 75, Д-4		Рачкі	Тамошнякі	Гільдэны	Браслаўскі	Віцебская	Шаркаўшчынскі
Рачкі, м. 81, Д-3		Рачкі	Губы	дамін.	Аршанскі	Мінская	Вілейскі
Рачкі, в. 82, Г-1		Рачкі	Мінчк	Агінскія	Аршанскі	Мінская	Вілейскі
Рачкі, в. 84, Б-4		Рачкі	Вядзюк	Багамольцы	Віцебскі	Віцебская	Лёзненскі
Рачкі, в. 93, А-2		не існуе	Рэкі	шл.	Аршанскі	Віцебская	Талачынскі
Рачкі, в. 93, В-3		Рачкі 1	Рэкі	шл.	Аршанскі	Магілёўская	Магілёўскі
Рачкі, в. 102, А-1		Рэкі	Яйшыцы	сэўты	Мінскі	Мінская	Чэрвеньскі
Рачкі, в. 109, В-1		Рэкі	Целяханы	Агінскі	Пінскі	Брэсцкая	Іванаўскі
Рачкі, в. 114, А-1		Рэкі	Рэчкі	дамін.	Рэчыцкі	Гомельская	Веткаўскі
Рачыцэ, в. 77, Д-1		Рачыца	Аролова	шл.	Полацкі	Віцебская	Полацкі
Рачыцэ, в. 106, Д-4		Рачыца (з 1968 у межах г. Берасце)	Берасцэ	дамін.	Берасцейскі	Брэсцкая	Брэсцкі
Рачыцэ, в. 107, В-1		Рачыца	Рэчыца	Чартарыйскія	Берасцейскі	Брэсцкая	Камянецкі
Рачыцэ, г. 113, Г-2		Рачыца	Рэчыца	дамін.	Рэчыцкі	Гомельская	Рэчыцкі
Рачыцэ, в. 117, В-1					Каралеўства Польскае		Украіна
Рачыцэ, в. 118, В-2			Рачыцэ	шл.	Пінскі		Украіна
Рачыцэ, в. 119, Б-1		Рачыца	Стопіні		Пінскі	Брэсцкая	Столінскі
Рачыцы, в. 104, А-3		Рачыца	Рэчыцы	шл.	Мсціслаўскі	Магілёўская	Чэрыкаўскі
Рабакова, в. 72, Г-3			Польцк	дамін.	Полацкі		Расія
Рабакова, в. 78, А-2			Усвят	дамін.	Віцебскі		Расія
Рабакінцы, м. 88, Г-2		Перашмайск (да 1954 Рабакінцы)	Рабакінцы	шл.	Ладскі	Гродзенская	Шчучынскі
Рабакова, в. 78, Г-2		Рабакіна	Усвят	дамін.	Віцебскі	Віцебская	Віцебскі
Рабалёўка, в. 105, А-2		Рабалёўка	Крынаў	дамін.	Мсціслаўскі	Магілёўская	Клімавіцкі
Рабалёўка, в. 105, А-2		Рабалёўка	Судаліны	шл.	Мсціслаўскі	Магілёўская	Клімавіцкі
Рабалоўшчына, з. 89, Г-2		не існуе	Рабалоўшына	Радзівіль?	Аршанскі	Гродзенская	Іўеўскі
Рабаля, в. 74, Г-2	Рабалянцы		Рабабішкі	шл.	Браслаўскі		Літва
Рабаля, в. 83, Г-3		Рабалі	Чарэя	Сапегі	Аршанскі	Віцебская	Чашніцкі
Рабаля, в. 85, В-2			Любавіны	Агінскія і Друцкі-Любецкі	Аршанскі		Расія
Рабаля, в. 104, Г-2		Рабалі	Праполіск	дамін.	Рэчыцкі	Магілёўская	Краснапольскі
Рабаля, в. 107, В-4		Рабалі	Раяні (ны	дамін.	Берасцейскі	Брэсцкая	Баранавіцкі
Рабаля, в. 122, Б-3		Рабалі	Брагін	Ранцці?	Каралеўства Польскае	Гомельская	Брагінскі
Рабалькі, в. 96, Д-1		Рабалькі	Нездзежк	шл.	Вяркавіскі	Гродзенская	Свіслацкі
Рабалоны, в. 89, Б-2			Суботнікі	Радзівілы	Аршанскі		Літва
Рабалянцы, в. 88, Б-2		Рабалюнцы	Бялюнцы	шл.	Ладскі	Гродзенская	Воранаўскі
Рабалянкі, в. 87, Г-3		Рабалянкі	Гародна	дамін.	Гарадзенскі	Гродзенская	Гродзенскі
Рабабанкі, в. 85, А-1		не існуе	Варкавава	Агінскія	Віцебскі	Віцебская	Лёзненскі
Рабабанцы, в. 90, А-4	Рабабкі	не існуе	Рабабкі	шл.	Мінскі	Мінская	Лагойскі
Рабабкі, м. 119, Д-4					Каралеўства Польскае		Польшча
Рабабкі, в. 74, В-3			Скалавы	шл.	Браслаўскі		Літва
Рабабка, в. 90, Б-4		Рабабкі	Пяюка	шл.	Аршанскі	Віцебская	Пастаўскі
Рабабцы, в. 106, Б-2			Берасцэ	дамін.	Берасцейскі		Польшча
Сава, в. 84, А-1	Сакя		Горкі	Сапегі/Ры	Аршанскі	Магілёўская	Горацкі
Савадзіскі, в. 99, Б-1	Савадзіскі	Савадзіскі	Савадзіскі		Слонімскі	Гродзенская	Дзятлаўскі
Савакі, в. 98, Д-1	Савакі		Падарост	шл.	Вяркавіскі	Гродзенская	Свіслацкі
Савакі, в. 100, Б-1	Зашираў	Савокі	Несвіж	Радзівілы	Новагародскі	Мінская	Стаўбцоўскі
Саласцэнкавічы, в. 93, Г-2		Саласцэнкавічы	Сенькава	шл.	Аршанскі	Магілёўская	Магілёўскі
Саваціны, м. 99, Б-1		Саваціны	Палуі	Несялюўскія	Новагародскі	Гродзенская	Карэліцкі
Саваўкі, в. 74, Д-4		Саваўкі	Вазы	вілейскі біскуп	Браслаўскі	Віцебская	Браслаўскі
Саваўкі, в. 75, Б-4			Друі	Сапегі	Полацкі		Латвія
Саваўкі, в. 76, А-1		Саваўкі	Асяна	Гільзэны	Полацкі	Віцебская	Верхнядзвінскі
Саваўкі, в. 76, Б-1		не існуе	Саваўкі		Полацкі	Віцебская	Верхнядзвінскі
Саваўкі, в. 76, В-3		Саваўкі	Бярэзвіны	Гласкі	Полацкі	Віцебская	Верхнядзвінскі
Саваўкі, в. 98, А-1		Саваўкі	Забалоцце		Гарадзенскі	Гродзенская	Шчучынскі
Саваўкі, в. 99, Д-4		Саваўкі	Недзедзічы	вілейскі біскуп	Новагародскі	Брэсцкая	Пінскі
Савачкіна, в. 69, В-3		Савачкіна	Шклоў	Чартарыйскія	Аршанскі	Магілёўская	Шклоўскі
Савачцы, в. 75, Б-3			Аляксандрава	касцёл	Полацкі		Латвія
Савачцы, в. 82, А-2		не існуе	Сяна	Корсакі	Полацкі	Віцебская	Лёзненскі
Савін, в. 81, Д-3		Савіна	Савін	шл.	Аршанскі	Мінская	Вілейскі
Савіна, в. 77, Б-2			Стаўні	сэўты	Полацкі		Расія
Савіна, в. 79, Б-3			Савіна	Дубоўліна	Віцебскі		Расія
Савіна, в. 78, Г-2		не існуе	Казловны	Пацеі	Віцебскі	Віцебская	Гарадоцкі
Савіна, в. 84, А-4		не існуе	Звіздзёны	Агінскія	Віцебскі	Віцебская	Віцебскі
Савінічы, в. 84, В-1		Савінічы	Сяно	Серакоўскія	Віцебскі	Віцебская	Сенненскі
Савінічы, м. 104, Б-4		да 1990-х Савінічы	Восаў	шл.	Мсціслаўскі	Магілёўская	Клімавіцкі
Савінкі, в. 78, А-1			Нямень	Радзівілы	Полацкі		Расія
Савіцкае, ак. 107, А-2	Юзафін		Савіцкая	шл.	Берасцейскі	Брэсцкая	Пружанскі
Савіцкі, в. 76, Д-2	Свіцкі		Яона	шл.	Полацкі	Віцебская	Міёрскі
Савіны, в. 88, Г-1	Савіны		Савіны	шл.	Ладскі	Гродзенская	Шчучынскі
Савіны, в. 88, Д-1	Савіны		Савіны	шл.	Ладскі	Гродзенская	Шчучынскі
Савіны, в. 89, В-3	Савіны		Юрашкі	шл.	Аршанскі	Гродзенская	Іўеўскі
Савіны, в. 89, В-4	Савіны		Славенск	шл.	Аршанскі	Мінская	Валожынскі
Савіны, в. 98, А-1	Савіны				Ладскі	Гродзенская	Шчучынскі
Савіны, в. 98, Б-4	Савіны		Зазацел	Радзівілы	Слонімскі	Гродзенская	Дзятлаўскі
Савіны, в. 98, В-3	Савіны		Дварочын	Сапегі	Слонімскі	Гродзенская	Зэльвенскі
Савіны, в. 98, Д-4	Савіны		Зазацел	Радзівілы	Слонімскі	Гродзенская	Слонімскі
Савіны, в. 100, Г-2	Савіны		Савіны	шл.	Новагародскі	Мінская	Капыльскі
Савіны, в. 112, Г-1	Савіны		Пяратуганы	бенядыктынцы	Мазырскі	Мінская	Капыльскі
Савіны, в. 122, В-3	Савіны		Брагін	Ранцці?	Каралеўства Польскае	Гомельская	Брагінскі
Савіцкі, в. 80, В-3	Савіцкі		Купрэлішкі	шл.	Аршанскі	Гродзенская	Астравецкі
Савішчына, в. 84, Д-4	Савішына		Дубоўліна	Сапегі	Аршанскі	Віцебская	Талачынскі
Саволейка, в. 97, А-4	Саволейка		Вітры	камедулы	Гарадзенскі	Гродзенская	Гродзенскі
Саноснічы, в. 84, Д-4	не існуе		Сасольчыны	шл.	Мсціслаўскі	Магілёўская	Крычаўскі
Санукгі, в. 82, А-1	Санукгі		Мосар	Бжастоўскія	Аршанскі	Віцебская	Шаркаўшчынскі
Санюшкевічы, в. 89, В-4	Санюшкевічы		Вялюкшн	Чартарыйскія	Аршанскі	Мінская	Валожынскі
Саяцы, в. 75, Б-4			Аляксандрава	касцёл	Полацкі		Латвія
Сагда, в. 99, Б-2	Сегда	Сегда	Зарой	шл.	Новагародскі	Гродзенская	Карэліцкі
Садайчыкі, в. 100, Д-3		Садайкі	Капыль	Радзівілы	Новагародскі	Мінская	Капыльскі
Садкаўшчына, в. 90, Д-2		Сотскаўшчына	Стасеўшчына	вілейскі біскуп	Мінскі	Мінская	Стаўбцоўскі
Сады, з. 82, Б-4		Сядзі	Вялюя Дольцы	унійцы мітрапаліт	Полацкі	Віцебская	Ушацкі
Садзіванка, в. 86, В-2			Новы Двор	шл.	Гарадзенскі		Польшча
Садоска, в. 97, А-1			Гародна	дамін.	Гарадзенскі		Польшча
Садмонік, в. 77, А-4			Невель	Радзівілы	Полацкі		Расія
Саёўшчына, в. 90, В-4		Саёўшчына	Засцяў	Пшаздзецкія	Мінскі	Мінская	Мінскі
Саозонка, в. 78, Д-3		не існуе	Гаозонны	Пацеі	Віцебскі	Віцебская	Віцебскі
Саозонкаўчына, в. 82, Б-1		Саозонкаўчына	Гальбокае	Радзівілы	Аршанскі	Віцебская	Глыбокі
Сазоны, в. 72, Д-2			Ляка	сэўты	Полацкі		Расія
Сазоны, в. 75, В-1	Заазаны	Заазоны	Браслаў	дамін.	Браслаўскі	Віцебская	Браслаўскі
Сазоны, в. 89, А-4	Садзоны	Сазоны	Завенаяны	трыніягры	Аршанскі	Гродзенская	Смаргонскі
Сакаўны, в. 81, Д-3		Сакавіны	Куранец	шл.	Аршанскі	Мінская	Вілейскі
Сакаўны, в. 82, Б-1		Сакавіны	Сарокі	шл.	Полацкі	Віцебская	Глыбокі

Назвы населеных пунктаў, нумар старонкі і квадрат	Варыянты напісаў паводле крыніц	Сучасныя назвы	Да якога маёнтка належала	Уладанне	Павет ВКЛ, краіна	Сучасная прыналежнасць	
						вобласць	раён, краіна
Сакавічы, в. 82, Д-1		Сакавічы	Сакавічы	Корсакі	Менскі	Мінская	Лагойскі
Сакалец, в. 81, Д-1		Сакалец	Жодзішкі	езуіты	Ашмянскі	Гродзенская	Смаргонскі
Сакалішкі, в. 80, А-3			Камарова	шл.	Ашмянскі		Літва
Сакалішкі, в. 81, А-1			Камарова	шл.	Ашмянскі		Літва
Сакалішча, в. 76, Б-3		не існуе	Сакалішча	Корсакі	Полацкі	Віцебская	Верхнядзвінскі
Сакалішча, в. 76, В-3	Сакалоўшчына	Сакалішча	Сакалішчы	шл.	Полацкі	Віцебская	Расонскі
Сакалішча, в. 76, В-3		не існуе	Сакалішчы	Шчыты	Полацкі	Віцебская	Расонскі
Сакалова, в. 76, Г-1		Сакалова	Міхалава	Вазгад	Полацкі	Віцебская	Міёрскі
Сакалова, в. 78, В-1		не існуе	Бярэшына	дзярж.	Віцебскі	Віцебская	Гарадоцкі
Сакалова, в. 84, А-3		не існуе	Марышына	Агінскія	Віцебскі	Віцебская	Віцебскі
Сакалова, в. 94, Б-2		Сакалова	Гары	Сапегі	Аршанскі	Магілёўская	Горацкі
Сакалова, в. 94, Б-3		Сакалова	Сакалова	шл.	Мсціслаўскі	Магілёўская	Мсціслаўскі
Сакалова, в. 95, Г-1			Студзянец	унукі архімандрыт	Мсціслаўскі		Расіі
Сакалова, в. 108, В-1		Сакалова	Зуэлгава	дзярж.	Слонімскі	Брэсцкая	Баранавіцкі
Сакалоўкі, в. 92, Б-2	Сакалова	Сакалавічы	Бобр	Агінскія	Аршанскі	Мінская	Крупскі
Сакалоўкі, в. 99, Б-2		Сакалоўкі	Сакалоўкі	шл.	Ніжні-Ародскі	Брэсцкая	Баранавіцкі
Сакалойцы, в. 80, Г-4		Сакалойцы	Сакалойцы	Кошкалды	Віленскі	Гродзенская	Астравецкі
Сакалоў, в. 98, Г-4		Сакалова	Слонім	дзярж.	Слонімскі	Гродзенская	Слонімскі
Сакалоў, в. 107, Г-1		Сакалова	Сакалоў	шл.	Берасцейскі	Брэсцкая	Жабінкаўскі
Сакалоўка, в. 104, А-2		Сакалоўка	Аўёры	Сапегі	Рэчыцкі	Магілёўская	Чэрыкаўскі
Сакалоўка, в. 105, А-2		Сакалоўка		дзярж.	Мсціслаўскі	Магілёўская	Клімавіцкі
Сакалоўка, в. 108, Г-4		Сакалоўка	Чамярын	Агінскія	Пінскі	Брэсцкая	Пінскі
Сакалоўшчына, в. 90, А-3		Сакалы	Маладзечна	Агінскія	Менскі	Мінская	Вілейскі
Сакалоўшчына, в. 76, Б-2		не існуе	Асвея	Пільвены	Полацкі	Віцебская	Верхнядзвінскі
Сакалоўшчына, в. 76, Б-2		Сакалоўшчына	Сямёнава	дамініканцы	Полацкі	Віцебская	Верхнядзвінскі
Сакалоўшчына, в. 76, В-1		не існуе	Юстыцінава	Шчыты	Полацкі	Віцебская	Верхнядзвінскі
Сакалы, в. 81, Б-3	Сакалова	Сакалы	Смык	Корчмары	Ашмянскі	Віцебская	Пастаўскі
Сакалы, в. 88, В-4		Сакалы	Сакалы	шл.	Лідскі	Гродзенская	Воранаўскі
Сакалы, в. 91, А-2		Сакалы	Плешанцы	Тышкевічы	Менскі	Мінская	Лагойскі
Сакалыня, в. 92, А-3		Сакалянка	Чарэя	Сапегі	Аршанскі	Віцебская	Талачынскі
Сакаляны, в. 97, Б-1			Гарадзіна	дзярж.	Гарадзенскі		Полацкі
Сакалятычы, п. 100, Д-1		да 1977 Сакалятычы	Сакалятычы	шл.	Новагародскі	Мінская	Клецкі
Сакалятычка, в. 89, Б-4		Сакалоўка	Валохава	Чартарыйскія	Ашмянскі	Мінская	Валожынскі
Сакалятычка, с. 90, Б-2		да 1976 Сакалучына	Красное Сяло	дзярж.	Менскі	Мінская	Маладзечанскі
Сакі, в. 97, Г-4		Сакі	Палонка	Сялюні	Вяйсішскі	Гродзенская	Свіслацкі
Сакі, в. 107, Д-1	Скакі	Сакі	Сакі	шл.	Берасцейскі	Брэсцкая	Жабінкаўскі
Саконы, в. 89, А-4		не існуе	Сушкаў	базыльяны	Ашмянскі	Гродзенская	Смаргонскі
Саковцы, в. 90, Д-3		Саковічы	Кайданаў	Радзівілы	Менскі	Мінская	Дзяржынскі
Саковны, в. 98, Г-4		Саковічы	Дзісоўка		Слонімскі	Гродзенская	Слонімскі
Саковны, в. 110, Б-3		Саковічы	Саковічы	Радзівілы	Новагародскі	Мінская	Слуцкі
Сакол, п. 92, В-3	Саколава	Стары Сакол	Барысаў	дзярж.	Аршанскі	Мінская	Крупскі
Сакоцца, в. 97, В-1			Гарадна	дзярж.	Гарадзенскі		Польшча
Сакоціна, в. 84, Д-1	Сакольня	Старое Саколіна	Саколіна	шл.	Аршанскі	Віцебская	Талачынскі
Сакоціна, м. 97, Б-1			Гарадна	дзярж.	Гарадзенскі		Польшча
Сакоты, в. 96, Г-2					Каралеўства Польскае		Польшча
Сакольнікава, в. 73, Д-2			Спаская	шл.	Полацкі		Расіі
Сакольнікі, в. 73, Г-2			Сакольнікі	францысканцы	Полацкі		Расіі
Сакольнікі, в. 78, Д-1		Сакольнікі	Вшбоск	дзярж.	Віцебскі	Віцебская	Віцебскі
Сакольнікі, в. 78, Д-3		Сакольнікі	Якімна	Багамольцы	Віцебскі	Віцебская	Віцебскі
Сакольнікі, в. 84, А-3		Сакольнікі	Белева	езуіты	Віцебскі	Віцебская	Віцебскі
Сакольнікі, в. 90, Б-1		Сакольнікі	Лучай	шл.	Ашмянскі	Мінская	Маладзечанскі
Сакольнікі, в. 97, Д-4		Сакольнікі	Сакольнікі	шл.	Вяйсішскі	Гродзенская	Свіслацкі
Сакольнікі, в. 76, Б-4		не існуе	Прыкобы	дзярж.	Полацкі	Віцебская	Расонскі
Сакольнічы, ст. 94, Д-4		Сакольнічы	Сакольнічы	шл.	Мсціслаўскі	Магілёўская	Крычаўскі
Сакольшчына, в. 100, А-4		Сакольшчына	Кайданаў	Радзівілы	Менскі	Мінская	Дзяржынскі
Сакольшчына, ак. 100, Б-3		Сакольшчына	Сакольшчына	шл.	Менскі	Мінская	Уздзенскі
Сакоўцы, в. 108, А-2		Сакоўцы	Бусюк	картэзіянцы	Слонімскі	Брэсцкая	Івацэвіцкі
Сакрабуны, с. 77, А-1	Скрабуны, Скалатуны	не існуе	Слабада	дамініканцы	Полацкі	Віцебская	Расонскі
Саксоны, в. 79, Г-1			Саксоны	шл.	Віцебскі		Расіі
Сакуны, в. 81, Б-1		Сакуны	Янкцы	касцёл	Ашмянскі	Віцебская	Пастаўскі
Салава, в. 76, Б-2		не існуе	Дзведзіна	дамініканцы	Полацкі	Віцебская	Верхнядзвінскі
Салавіны, в. 78, Д-3		Салавіны	Салавіны	шл.	Віцебскі	Віцебская	Віцебскі
Салавіны, в. 98, В-4		Салавіны	Рудзянскішына	шл.	Слонімскі	Гродзенская	Дятлаўскі
Салагубкішы, в. 88, Д-2	Галубкі	Салагубкішы	Васілішкі	дзярж.	Лідскі	Гродзенская	Шчучынскі
Саладухі, в. 78, В-1	Саладуха	Саладухі	Бярэшына	дзярж.	Віцебскі	Віцебская	Гарадоцкі
Салакі, м. 74, Г-2			Салакі	шл.	Браслаўскі		Літва
Саламіў, в. 83, А-1	Саламір'е	Саламір'е	Саламір'е	шл.	Полацкі	Віцебская	Полацкі
Саламянка, в. 97, А-2	Саломянка	Саломянка	Гарадна	дзярж.	Гарадзенскі	Гродзенская	Гродзенскі
Саламярэя, в. 90, В-4	Мярэя	Саламярэчна	Саламэюн	Валадковы	Менскі	Мінская	Мінскі
Саламярэя, в. 118, Г-4					Пінскі		Украіна
Салана, в. 90, В-1	Саланов	Саланая	Ванюкам	Чартарыйскія	Ашмянскі	Мінская	Валожынскі
Саланевічы, в. 82, А-4		Дабр Саланевічы	Саланевічы	шл.	Полацкі	Віцебская	Полацкі
Саланевічы, в. 82, А-4		Саланевічы	Саланевічы	шл.	Полацкі	Віцебская	Полацкі
Саланец, в. 85, Б-2			Рудня	Агінскія	Аршанскі		Расіі
Саланец, в. 85, В-1			Любавічы	Агінскія і Друкі-Любецкі	Аршанскі		Расіі
Салані, в. 82, Г-1		Саланое	Мільча	Агінскія	Ашмянскі	Мінская	Вілейскі
Саланіі, в. 76, Г-4		Сапонікі	Прасмушкі		Полацкі	Віцебская	Полацкі
Саланіна, в. 85, В-3			Рудня	Агінскія	Аршанскі		Расіі
Саланішкі, в. 88, В-2		Сантаншкі	Селянішкі	шл.	Лідскі	Гродзенская	Воранаўскі
Салаўкі, в. 112, А-4		Салаўкі	Страшкін	віленскі біскуп	Рэчыцкі	Гомельская	Жлобінскі
Салацы, в. 85, Б-1		не існуе	Лёзна	Агінскія	Віцебскі	Віцебская	Лёзненскі
Салаці, в. 76, Д-3		не існуе	Рулеўка	шл.	Полацкі	Віцебская	Полацкі
Салаці, в. 87, Б-2			Полка	езуіты	Гарадзенскі		Літва
Салаўёва, в. 78, Д-1		не існуе	Салаўёва		Віцебскі	Віцебская	Віцебскі
Салаўі, в. 76, Г-2		Салаўі	Палонькаль	Вазгад	Полацкі	Віцебская	Міёрскі
Салаўі, в. 81, Б-2		Салаўі	Салаўі	шл.	Ашмянскі	Віцебская	Пастаўскі
Салаўі, в. 81, В-1		не існуе	Страча	шл.	Ашмянскі	Гродзенская	Астравецкі
Салаўі, в. 87, Д-2		Салаўі	Гарадна	дзярж.	Гарадзенскі	Гродзенская	Гродзенскі
Салаўі, ак. 100, Д-1		Салаўі	Салаўі	шл.	Новагародскі	Мінская	Клецкі
Салаўка, в. 81, Б-4		Салаўка	Смык	Кошкалды	Ашмянскі	Віцебская	Пастаўскі
Салаўцы, в. 87, Г-4		Салаўцы	Гарадна	дзярж.	Гарадзенскі	Гродзенская	Гродзенскі
Салдушкі, п. 74, Д-1					Браслаўскі		Літва
Саленкі, в. 93, Б-4		Сальнікі	Шклоў	Чартарыйскія	Аршанскі	Магілёўская	Горацкі
Саленкі, в. 98, Д-3		Саленкі	Слонім	дзярж.	Слонімскі	Гродзенская	Слонімскі
Саленкі, м. 88, А-4	Мэлцэ Саленкі				Віленскі		Літва
Саленкі, м. 89, Б-1	Вялікія Саленкі		Саленкі	Хадкевічы	Віленскі		Літва
Салікш, п. 88, В-3		Салішкі	Гародня	Тышкевічы	Лідскі	Гродзенская	Воранаўскі
Салова, в. 79, А-3					Расійская імперыя		Расіі
Саладкавы, в. 78, В-2		Саладкавы	Усяят	дзярж.	Віцебскі	Віцебская	Гарадоцкі
Саломіна, в. 76, Б-2		не існуе	Асвея	Пільвены	Полацкі	Віцебская	Верхнядзвінскі
Салох, в. 77, Б-3		не існуе	Халамер'е	Корсакі	Віцебскі	Віцебская	Гарадоцкі
Салошын, к. 102, Д-4		Салошын	Бабруйск	дзярж.	Рэчыцкі	Гомельская	Жлобінскі
Салочы, в. 74, В-3			Салоны	шл.	Браслаўскі		Літва
Салтанаўка, в. 93, Д-3		Салтанаўка	Буйнічы	Сапегі	Аршанскі	Магілёўская	Магілёўскі
Салтанаўка, в. 104, Г-2		не існуе	Салтанаўка	шл.	Рэчыцкі	Гомельская	Чачэрскі
Салтанаўшчына, в. 100, Г-2		Салтанаўшчына	Нюнікі	Радзівілы	Новагародскі	Мінская	Нясвіжскі
Салтанаў, в. 113, Г-1		Салтанаў	Салтанаў	шл.	Рэчыцкі	Гомельская	Рэчыцкі
Салтыкова, в. 77, А-4			Невель	Радзівілы	Полацкі		Расіі
Салынкава, в. 72, В-1	Саннікава		Себеж	Радзівілы	Полацкі		Расіі
Самадурава, в. 72, Д-2			Полацк	дзярж.	Полацкі		Расіі
Самадурава, в. 72, Д-2			Полацк	дзярж.	Полацкі		Расіі
Самадураўшчына, з. 100, А-4	Самадзерайшчына	Радзіма (да 1964 Самадураўшчына)	Койданаў	Радзівілы	Менскі	Мінская	Дзяржынскі
Самаля, в. 90, А-2		Самалі	Маладзечна	Агінскія	Менскі	Мінская	Маладзечанскі
Самаянава, в. 84, Б-2		не існуе	Астроўна	Пацеі	Аршанскі	Віцебская	Лёзненскі
Самаянава, в. 84, Д-2		Самянава	Рагуцін	Сангушкі	Аршанскі	Віцебская	Аршанскі
Самаянава, в. 85, А-1	Семянава	Самянава	Вялішкоўны	Багамольцы	Віцебскі	Віцебская	Лёзненскі
Самаяравічы, в. 98, В-2		Самаяравічы	Крамянца	брыгіткі	Вяйсішскі	Гродзенская	Зэльвенскі
Самаяроўшчына, в. 88, Б-3			Самаяроўшчына		Лідскі		Літва
Самаяэвічы, в. 105, В-1		Самаяэвічы	Крычаў	дзярж.	Мсціслаўскі	Магілёўская	Касцюковіцкі
Самахвалава, в. 77, А-1		не існуе	Слабада	дамініканцы	Полацкі	Віцебская	Расонскі
Самахвалавічы, в. 90, Д-4		Самахвалавічы	Самахвалавічы	Тышкевічы	Менскі	Мінская	Мінскі
Самахвалавічы, м. 90, Д-4		Самахвалавічы	Самахвалавічы	шл.	Менскі	Мінская	Мінскі
Самахвалы, в. 85, А-1		да 1986 Зарэчынкі (да 1930 Самохвалы)	Варшава	Агінскія	Віцебскі	Віцебская	Лёзненскі
Самціна, в. 89, Б-2		Самцыны	Лынкаўцы	шл.	Ашмянскі	Гродзенская	Іўеўскі
Самова, з. 74, В-3			Самова	шл.	Браслаўскі		Літва

Назвы населеных пунктаў, нумар старонкі і індэкс	Варыянты назваў (гаворкі, крыніцы)	Сучасныя назвы	Да якога маёнтка належала	Уладанне	Павет ВКЛ, краіна	Сучасная прыналежнасць	
						вобласць	раён, краіна
Самоцяны, с. 106, Д-3			Нягні	шл.	Берасцейскі		Польшча
Самойлавічы, в. 98, Б-2		Самуйлавічы Дольныя	Пяскі	Асяркі	Віленскі	Гродзенская	Мастоўскі
Самойлаўшчына, в. 98, В-4		Самойлаўшчына	Вузлоўцы	шл.	Слонімскі	Гродзенская	Дзятлаўскі
Самонава, в. 86, Б-2		не існуе	Міхуліна	Агінскіх	Віцебскі	Віцебская	Лёзненскі
Самсонава, в. 85, Г-3	Маскаленкі		Дубоўка	Сапегі	Аршанскі		Расія
Самсоні, в. 76, Б-1		не існуе	Белкаўшчына	шл.	Полацкі	Віцебская	Верхнядзвінскі
Самсоніца, в. 85, Б-2			Мікуліна	Агінскіх	Віцебскі		Расія
Самсоны, в. 76, А-4			Нягодавічы	езуіты	Полацкі		Расія
Самсоны, в. 84, В-1		Самсоны	Машканы	віленскі біскуп	Віцебскі	Віцебская	Сенненскі
Самсоны, в. 85, Б-2			Бель	шл.	Віцебскі		Расія
Самсоны, в. 94, А-3					Расійская імперыя		Расія
Самуйлы, в. 75, Г-3	Самулы	Самуйлы	Іскінь	шл.	Браслаўскі	Віцебская	Браслаўскі
Самуелюшкава, в. 76, Б-2		не існуе	Сямёнава	дамініканцы	Полацкі	Віцебская	Верхнядзвінскі
Самулкі, в. 94, Д-1		Самулкі	Магілёў	дзярж.	Аршанскі	Магілёўская	Чавускі
Самусенкі, в. 77, Д-4		Самусяты	Зарэчнае	праваслаўны архіепіскап	Віцебскі	Віцебская	Шумілінскі
Самуэлішкава, з. 90, Г-4		не існуе	Самуэлішчына	шл.	Мінскі	Мінская	Мінскі
Самуэлкі, к. 100, А-4	Самуэлева	Самуэлеў	Самуэлеў	шл.	Мінскі	Мінская	Мінскі
Самыкі, в. 85, А-2			Мікуліна	Агінскіх	Віцебскі		Расія
Самкі, к. 98, А-2		Сямкі	Унжоўшчына	шл.	Ліцкі	Гродзенская	Шчучынскі
Самцаўшчына, в. 75, Б-4		не існуе	Дуня	Сапегі	Полацкі	Віцебская	Верхнядзвінскі
Самцаводворцы, в. 75, Д-3	Стаяводворцы	Сьцаводворцы	Нізіні	шл.	Браслаўскі	Віцебская	Шаркаўшчынскі
Самгайлы, в. 88, Г-4		Самгайлы	Дуброўна	віленскі біскуп	Ліцкі	Гродзенская	Ліцкі
Самгайлаўшчына, в. 99, Г-4		Сьгталы	Сялу	шл.	Новагародскі	Мінская	Нясвіжскі
Самгіпіш, з. 88, Б-3			Панюдзеві	шл.	Ліцкі		Літва
Самдадзёва, в. 76, А-1		не існуе	Лявонталь	Лапацінскія	Полацкі	Віцебская	Верхнядзвінскі
Самдарова, з. 75, Б-3	Самдарн		Дуя	Сапегі	Полацкі		Латвія
Самі, в. 92, А-4	Самі		Плоскае	шл.	Аршанскі	Віцебская	Талачынскі
Самкі, в. 73, Г-2	Самькі, Зарось		Пакомава	шл.	Полацкі		Расія
Самнікі, в. 76, Д-2		Самнікі	Самнікі	Корсакі	Полацкі	Віцебская	Пыльдаўскі
Самнікі, в. 83, Б-4		Самнікі	Шаршэлка	шл.	Полацкі	Віцебская	Бешанковіцкі
Самнікі, в. 87, Д-2		Самнікі	Горадна	Радзівілы	Гародзенскі	Гродзенская	Гродзенскі
Самнікі, в. 92, Б-4		Самнікі	Арава	Корсакі	Аршанскі	Магілёўская	Круглянскі
Самнікі, в. 97, В-2			Горадна	дзярж.	Гарадзенскі		Польшча
Самнікі, к. 99, В-1		Самнікі	Раготна	Радзівілы	Слонімскі	Гродзенская	Дзятлаўскі
Самунты, в. 74, В-3	Суктупы		Самунты	шл.	Браслаўскі		Літва
Самагі, ак. 104, Г-1		Сапажкі	Самагі	шл.	Рэчыцкі	Гомельская	Карэнкаўскі
Самгіпішкі, в. 99, Б-3		Самгіпішкі	Луні	віленскі кашцян	Новагародскі	Гродзенская	Карэнкаўскі
Самлеті, в. 84, В-1		Самлеті	Машканы	віленскі біскуп	Віцебскі	Віцебская	Сенненскі
Самліна, в. 84, А-4		Прыволынае (да 1964 Самулны)	Таўліна	Агінскіх	Віцебскі	Віцебская	Віцебскі
Самлова, в. 85, Г-3			Дуброўна	Сапегі	Аршанскі		Расія
Самлянкі, в. 85, Б-3			Рудня	Агінскіх	Аршанскі		Расія
Самлова, в. 85, А-1		не існуе	Варшава	Агінскіх	Віцебскі	Віцебская	Лёзненскі
Самоцкім, м. 87, Г-2		Самоцкі	Свяцк	шл.	Гарадзенскі	Гродзенская	Гродзенскі
Самошкавічы, к. 97, Д-1			Панарэлія	Радзівілы	Гарадзенскі		Польшча
Самранкенты, в. 80, Г-4		Сутраненты	Дуброўнікі	Сямгушкі	Ашмянскі	Гродзенская	Астравецкі
Самронава, в. 73, Д-4			Невель	Радзівілы	Полацкі		Расія
Самронікі, в. 93, Б-3		Самронікі	Колыч	Радзівілы	Аршанскі	Магілёўская	Шклоўскі
Самрыкі, в. 94, А-1		не існуе	Горы	Салагубы	Аршанскі	Магілёўская	Горацкі
Самрыкі, к. 104, Д-1		Самрыкі	Чачэрск	дзярж.	Рэчыцкі	Гомельская	Чачэрскі
Самрыняўны, ак. 94, В-4	Самрыняўка	Самрыняўкавічы	Самрыняўкавічы	шл.	Мсціслаўскі	Магілёўская	Мсціслаўскі
Самуцы, в. 88, Г-3		не існуе	Самуцы	шл.	Ліцкі	Гродзенская	Воранаўскі
Самуцевічы, к. 98, Д-2	Самоцевічы	Самуцевічы	Самуцевічы	шл.	Мінскі	Мінская	Стаўбцоўскі
Самяжынка, в. 103, А-3		Самяжынка	Быхаўе	Сапегі	Аршанскі	Магілёўская	Быхаўскі
Сарак, ж. 96, Д-3	Сурак				Каралеўства Польскае		Польшча
Сараказішці, в. 77, Б-3			Татары	Гільзенны	Полацкі		Расія
Сараказулы, в. 94, А-2		Сараказулы	Горкі	Салагубы	Аршанскі	Магілёўская	Горацкі
Сарасоўкі, в. 74, Г-3		Сарасоўкі	Сарасоўкі	шл.	Браслаўскі		Літва
Сарасені, ак. 97, Б-2		Сарасені	Сырасені	шл.	Гарадзенскі	Гродзенская	Бераставіцкі
Сарафімы, в. 88, Д-3		Сарафіны	Папярня	шл.	Ліцкі	Гродзенская	Ліцкі
Сарачкі, к. 111, А-1		Сарочы	Слуцк	Радзівілы	Новагародскі	Мінская	Любанскі
Сарацкі, з. 76, В-1		не існуе	Лявонталь	Лапацінскія	Браслаўскі	Віцебская	Мёрскі
Сарашкі, в. 76, Б-1	Сандараха	Сяцдыкі	Лявонталь	Лапацінскія	Полацкі	Віцебская	Верхнядзвінскі
Сарказ, м. 106, Г-1					Каралеўства Польскае	Польшча	
Сарнаполь, п. 77, Г-1		Сарнаполле	Дварац	шл.	Полацкі	Віцебская	Полацкі
Сарнеткі, в. 86, В-4			Горажна	дзярж.	Гарадзенскі		Польшча
Сарокі, в. 75, Д-4		Сарокі	Залессе	базыльяны	Полацкі	Віцебская	Пыльдаўскі
Сарокі, в. 81, Б-4	Сарыкі	Сарокі	Сарокі	шл.	Ашмянскі	Віцебская	Пастаўскі
Сарокі, в. 82, Б-1		Сарокі	Сарокі	шл.	Полацкі	Віцебская	Пыльдаўскі
Сарокі, в. 98, Б-2		Сарокі	Рожанка	Пацы	Ліцкі	Гродзенская	Шчучынскі
Сарочына, в. 73, Д-1			Шкарбіна	шл.	Полацкі		Расія
Сарочына, в. 83, А-1	Сарочын, Антэбор	Сарочына	Сарочына	шл.	Полацкі	Віцебская	Ушацкі
Сарочына, в. 83, Г-2		Сарочына	Гэта	шл.	Аршанскі	Віцебская	Чашніцкі
Сарочына, к. 84, Б-4		не існуе	Дабрамысл	Пацы	Віцебскі	Віцебская	Лёзненскі
Сарочына, к. 94, Г-3		Сарочына	Слабуты	шл.	Мсціслаўскі	Магілёўская	Крычаўскі
Сарочыцы, в. 96, А-1		Сарочыцы	Каралін	шл.	Гарадзенскі	Гродзенская	Мастоўскі
Сарочыцы, в. 98, А-1		Сарокі	Каралін	шл.	Гарадзенскі	Гродзенская	Шчучынскі
Сарошаўль, в. 93, Б-4		Сярэдспаў	Шклоў	Чартарыйскія	Аршанскі	Магілёўская	Шклоўскі
Сар'ч, м. 76, Б-1	Сарыя	Сар'я	Лясопаль	Лапацінскія	Полацкі	Віцебская	Верхнядзвінскі
Сасіца, в. 107, Б-4		Сасіца	Сасіц	Сапегі	Берасцейскі	Брэсцкая	Баранавіцкі
Сасна, в. 77, Г-2		не існуе	Дварац	шл.	Віцебскі	Віцебская	Полацкі
Сасна, в. 77, Г-2	Ланцукэна	не існуе	Сасна	шл.	Віцебскі	Віцебская	Полацкі
Сасновіцы, в. 115, Г-3			Вішнеца	Сапегі	Берасцейскі		Польшча
Сасновіцы, в. 104, Б-4		да 1994 Сасновіцы 1	Антонаўка	шл.	Мсціслаўскі	Магілёўская	Краснапольскі
Сасноўка, в. 75, Д-3		Сасноўцы	Шаркаўшчына	Лапацінскія	Браслаўскі	Віцебская	Шаркаўшчынскі
Сасноўка, в. 82, А-2		Сасноўка	Залессе	базыльяны	Полацкі	Віцебская	Пыльдаўскі
Сасноўка, в. 93, Б-4		не існуе	Шклоў	Чартарыйскія	Аршанскі	Магілёўская	Шклоўскі
Сасноўка, в. 93, В-4		Сасьнаўка	Сасьнаўка	езуіты	Аршанскі	Магілёўская	Шклоўскі
Сасноўка, в. 98, Д-3		Сасноўка	Слонім	дзярж.	Слонімскі	Гродзенская	Слонімскі
Сасноўка, в. 107, В-2		Сасноўка	Кобрын	дзярж.	Берасцейскі	Брэсцкая	Пружанскі
Сасноўка, в. 107, В-4		Сасноўка	Бярэзіна	дзярж.	Берасцейскі	Брэсцкая	Бярэзінскі
Сасноўка, в. 115, Б-4			Вішнеца	Сапегі	Берасцейскі		Польшча
Сасноўцы, в. 76, В-2		Сасноўцы	Таболкі	Шчыты	Полацкі	Віцебская	Верхнядзвінскі
Сасноўцы, в. 100, А-4		Сасноўка	Вязьм	Радзівілы	Мінскі	Мінская	Дзяржынскі
Сасноўшчына, в. 81, Б-4		Сасноўшына	Валкалата	Бжастоўскія	Ашмянскі	Віцебская	Пастаўскі
Сасны, в. 83, Б-3		Сасновы	Бачэйкава	Цеханавецкія	Полацкі	Віцебская	Бешанковіцкі
Сасняні, в. 83, В-2		Сасняні	Быхаўе	шл.	Полацкі	Віцебская	Лепельскі
Сасонка, в. 84, Б-4		не існуе	Ула	шл.	Віцебскі	Віцебская	Лёзненскі
Сяткоўшчына, в. 76, Б-1		Сядкоўшчына	Часналаль	Шчыты	Полацкі	Віцебская	Верхнядзвінскі
Сяўгуш, в. 89, Г-2		Сяўгуш	Іўе	Агінскіх	Ашмянскі	Гродзенская	Іўеўскі
Сяўдзяневічы, в. 91, Б-1		Сяўдзяневічы		Вызвадзевы	Мінскі	Мінская	Лагойскі
Сяўка, в. 95, Д-3		не існуе	Шумяны	шл.	Мсціслаўскі	Магілёўская	Клімавіцкі
Сяўлянка, в. 72, Г-2			Мятлыка	Агінскіх	Полацкі		Расія
Сяўкова, в. 100, Д-3		Сяўкова	Капыль	Радзівілы	Новагародскі	Мінская	Капыльскі
Сяўлі, в. 74, Д-3			Цейкіны	шл.	Ашмянскі		Літва
Сяўрасы, в. 83, Б-3		Сяўрасы	Давыдзевічы	шл.	Полацкі	Віцебская	Бешанковіцкі
Сяўшаўчына, в. 72, Г-1			Барсукі	Пяскі	Полацкі		Расія
Сяўсоў Бор, в. 82, Г-3		Сяўсоў Бор	Берэзіно	Чарнецкія	Мінскі	Віцебская	Лепельскі
Сяўцевічы, в. 99, В-1		Сяўцевічы	Моччадзь	Тышкевічы	Слонімскі	Брэсцкая	Баранавіцкі
Сяўчына, в. 83, А-4		не існуе	Шула	Рэнуты?	Полацкі	Віцебская	Шумілінскі
Сяўчанкі, в. 84, Б-3		Сяўчанкі	Шэлупы	дзярж.	Віцебскі	Віцебская	Віцебскі
Сафанава, в. 76, В-2		Сафонава	Тразкоенчы	Корсакі	Полацкі	Віцебская	Верхнядзвінскі
Сафонава, в. 78, А-2			Невель	Радзівілы	Полацкі		Расія
Сафонава, в. 78, Б-4			Савіна	дзярж.	Віцебскі		Расія
Сафонава, в. 78, А-2	Сахранава		Усвят	дзярж.	Віцебскі		Расія
Саха, в. 108, Д-2		не існуе	Драгічын	дзярж. (лен)	Пінскі	Брэсцкая	Драгічынскі
Саха, в. 108, Д-2		злілася з в. Залужжа	Драгічын	дзярж. (лен)	Пінскі	Брэсцкая	Драгічынскі
Сахоп, п. 94, В-3	Воранаўшчына	не існуе	Сахоп	шл.	Мсціслаўскі	Магілёўская	Мсціслаўскі
Сахонайка, в. 82, Г-2		злілася з в. Новае Залонне	Залонне	шл.	Ашмянскі	Віцебская	Докшыцкі
Сачэўляны, в. 98, Б-4		Сачэўляны	Здзіцкі	Радзівілы	Слонімскі	Гродзенская	Дзятлаўскі
Сачэвічы, в. 118, А-3		Сачэвічы	Сачэвічы	шл.	Пінскі	Брэсцкая	Пінскі
Сачкоўцы, в. 97, А-2	Сачкі		Горадня	дзярж.	Гарадзенскі		Польшча
Сачкавя, в. 108, Д-3		Сачкаві	Друмылавічы	дзярж.	Пінскі	Брэсцкая	Іванаўскі
Сачыцкі, в. 76, Г-2		Сачыкі	Антонаў	Вазгірд	Полацкі	Віцебская	Мёрскі
Сачыцкі, в. 82, Д-1		Сачыкі	Сачыкі	Агінскіх	Мінскі	Мінская	Вілейскі
Сачыкі, в. 99, Г-3	Сачыўка	да 1970-х Сачыкі	Курэнніца	шл.	Новагародскі	Брэсцкая	Баранавіцкі

Назвы населеных пунктаў, нумар старонкі і індэкс	Варыянты назваў паводле крыніц	Сучасныя назвы	Да якога маёнтка належала	Уладанне	Павет ВКЛ, краіна	Сучасная прыналежнасць	
						воблась	раён, краіна
Сборнёўка, в. 103, Г-3		Партызаны (да 1964 Сперэўка)	Юдзічы	дзярж. (ген)	Рэчыцкі	Гомельская	Рагачоўскі
Сваёмка, в. 97, А-3		Славяны	Горадна	дзярж.	Гарадзенскі	Гродзенская	Гродзенскі
Свадзібны, в. 107, В-4	Пасталова	Свадзібны	Свадзібны	шл.	Берасьцейскі	Брэсцкая	Вяровіцкі
Свадкавічы, вк. 94, Д-4		Свадкавічы	Свадкавічы	шл.	Мсьціслаўскі	Магілёўская	Крычаўскі
Свайгіні, в. 81, Г-1	Свайгіні	Свайгіні	Вішнева	Сулстроўскія	Ашмянскі	Гродзенская	Смаргонскі
Свалавічы, в. 118, Б-1			Пяюк	дзярж.	Пінскі		Украіна
Сварозва, в. 99, Д-1	Сварогна	Малая Сварозва	Ельня	Тызенгаўзы	Слонімскі	Брэсцкая	Баранавіцкі
Сварозва, в. 99, Б-2		Вялікая Сварозва	Сварозва	Незабітоўскія	Новагародскі	Брэсцкая	Баранавіцкі
Сварыць, в. 117, А-3		Сварыць	Расна	дзярж.	Карэлічэўска Польскае	Брэсцкая	Драгічынскі
Сварычавічы, в. 118, В-3			Пяюк	дзярж.	Пінскі		Украіна
Свастайка, в. 83, В-3		Свастайка	Свастайка	Агінскія	Полацкі	Віцебская	Бешанковіцкі
Свастайчына, в. 85, Д-2		Свастайчына	Дубровіна	Сапегі	Аршанскі	Віцебская	Дубровенскі
Свастаюшкі, в. 85, Д-1		Свастаюшкі	Дубровіна	Сапегі	Аршанскі	Віцебская	Дубровенскі
Свастаўкі, в. 88, Б-3			мяшчны	шл.	Лідскі		Літва
Свасткі, в. 81, Г-3		Свасткі	Вузлы	шл.	Ашмянскі	Мінская	Мядзельскі
Свацца, в. 77, Г-2		не існуе	Сосна	шл.	Полацкі	Віцебская	Полацкі
Свяйтычы, м. 99, Г-4		Свяйтычы	Свяйтычы	шл.	Новагародскі	Брэсцкая	Ляхавіцкі
Свяклічы, в. 107, Д-4		Свяклічы	Брашавічы	вілейскі каптур	Берасьцейскі	Брэсцкая	Драгічынскі
Свякрэўшчына, в. 94, Б-4			Каладзеск	шл.	Мсьціслаўскі		Расія
Свяснтэзіорск, м. 87, Б-2			Горадна	дзярж.	Троцкі		Літва
Свярбы, в. 84, А-4		Свярбы	Баяканцавічы	Баяканцавіч	Віцебскі	Віцебская	Лепельскі
Свяржань, м. 100, Б-1		Новы Свяржань	Несяж	Радзівіпы	Новагародскі	Мінская	Стаўбцоўскі
Свяржань, м. 103, Г-3	Свяржэнь	Свяржань	Свяржань	Сулстроўскія	Рэчыцкі	Гомельская	Рагачоўскі
Святагорцы, в. 84, Б-1		Святагорава	Астрожна	Пацеі	Віцебскі	Віцебская	Бешанковіцкі
Святалава, в. 73, Д-1			Невель	Радзівіпы	Полацкі		Расія
Свяцька, в. 83, В-4		не існуе	Свяцына	Агінскія	Полацкі	Віцебская	Бешанковіцкі
Святкаж, м. 112, Г-1		Свяцкае	Горваль	вілейскі каптур	Рэчыцкі	Гомельская	Рэчыцкі
Свячкі, в. 90, Б-2		Свячкі	Бугдава	шл.	Менскі	Мінская	Мядзельніцкі
Свідзяркі, в. 86, Д-3			Горадна	дзярж.	Гарадзенскі		Польшча
Свідзярэчнікі, в. 91, А-2		не існуе	Свідзярэчніна	Тышкевічы	Менскі	Мінская	Лагойскі
Свідзіны, в. 100, Г-3		Свідзіны	Слуцк	Радзівіпы	Новагародскі	Мінская	Капыльскі
Свідна, в. 81, Б-4		Свідна	Дунілавічы	Бжастоўскія	Ашмянскі	Віцебская	Пастаўскі
Свідна, в. 91, Б-2		Свідна	Лагайск	Тышкевічы	Менскі	Мінская	Лагойскі
Свідзера, в. 113, В-1		Свідзера	Чабатковічы	Халецкія	Рэчыцкі	Гомельская	Рэчыцкі
Свідзярэшнева, в. 75, В-3		не існуе	Свідзярэчніна	шл.	Браслаўскі	Віцебская	Міёрскі
Свіла, м. 82, А-2	Свілы	Свіла	Свіла	кармеліты і шл.	Полацкі	Віцебская	Пыльдзюк
Свілы, в. 75, Д-2		Свілы	Бры	Лапацінскія	Браслаўскі	Віцебская	Шаркаўшчынскі
Свілы, п. 81, А-1			Пателісс	шл.	Ашмянскі		Літва
Свілы, з. 89, Б-1		Свіны	Пайцюнішкі	шл.	Ашмянскі	Гродзенская	Воранаўскі
Свіна, к. 77, Г-3		Фёдаравіка	Казьяны	дзярж.	Віцебскі	Віцебская	Полацкі
Свінаўкі, в. 84, Б-2		не існуе	Астрожна	Пацеі	Віцебскі	Віцебская	Бешанковіцкі
Свіная, в. 77, Г-3		не існуе	Казяны	дзярж.	Віцебскі	Віцебская	Полацкі
Свінін, о. 106, Б-4		Дубровіцы	Берэзіца	дзярж.	Берасьцейскі	Брэсцкая	Камянецкі
Свініца, в. 81, А-4		Свініца	Лучай	Агінскія	Ашмянскі	Віцебская	Пастаўскі
Свінкі, в. 81, Г-1		Малінавая (да 1964 Свінкі)	Сялпца	шл.	Ашмянскі	Гродзенская	Смаргонскі
Свінкі, в. 82, Б-2		Першы Май (да 1964 Свінкі)	Свінкі	шл.	Ашмянскі	Віцебская	Дзісенскі
Свінок, м. 85, Д-1	Прамысць	у межах г. Дубровіна	Дубровіна	Сапегі	Аршанскі	Віцебская	Дубровенскі
Свінок, в. 94, Д-4		Іванаўка (да 1919 Свінкі)	Крычаў	дзярж.	Мсьціслаўскі	Магілёўская	Крычаўскі
Свінта, в. 80, А-4	Швінта		Свінта	шл.	Ашмянскі		Літва
Свінын Баросы, в. 78, А-2			Невель	Радзівіпы	Полацкі		Расія
Свінюкова, в. 76, А-1		не існуе	Асвея	Гільзены	Полацкі	Віцебская	Міёрскі
Свір, м. 81, Б-1		Свір	Свір	касцёл	Ашмянскі	Мінская	Мядзельскі
Свір Большайскі, в. 81, В-1		Свір Большайскі	Свір	шл.	Ашмянскі	Мінская	Мядзельскі
Свіраж, в. 84, Д-4		Свіраж	Дуброўна	Сапегі	Аршанскі	Віцебская	Дубровенскі
Свіранкі, в. 100, Б-2		Свяркавае	Магілына	Радзівіпы	Новагародскі	Мінская	Стаўбцоўскі
Свіранкі, в. 80, В-4		Свіранкі	Свіранкі	вілейскі біскуп-сўфраган	Ашмянскі	Гродзенская	Астравецкі
Свіранкі, в. 80, В-4		Свіранкі	Свіранкі	вілейскі біскуп-сўфраган	Ашмянскі	Гродзенская	Астравецкі
Свіранкі, в. 80, В-3		Свіранкі	Свіранцы	шл.	Ашмянскі	Гродзенская	Астравецкі
Свіранкі, м. 80, Д-2		Свіраны	Свіраны		Вілейскі		Літва
Свіраны, в. 99, Г-2		Свіраны	Палонка	Масальскія	Слонімскі	Брэсцкая	Баранавіцкі
Свіржыцкага, в. 76, В-2		Свіржыцкага	Кінкава	шл.	Полацкі	Віцебская	Верхнядзвінскі
Свірдуны, в. 81, Б-1		Свірдуны	Лынтуны	Радзівіпы	Ашмянскі	Віцебская	Пастаўскі
Свіржыца, в. 95, А-1			Полічча Буда	Тальнскія	Мсьціслаўскі		Расія
Свіржыцішча, в. 81, Б-4		Свіржыцішча	Валкаліта	Бжастоўскія	Ашмянскі	Віцебская	Дзісенскі
Свірэі, в. 81, А-1			Свірэі	шл.	Ашмянскі		Літва
Свірэі, в. 81, А-2			Цвецарі	Бекадынцкіцы	Ашмянскі		Літва
Свірэі, в. 81, Б-2		Свіраны	Свірэі	шл.	Ашмянскі	Віцебская	Пастаўскі
Свірэі, п. 82, В-1		Свірэі	Гарадзішаў	вілейскі каптур	Ашмянскі	Віцебская	Дзісенскі
Свіркуны, в. 85, Б-2			Мікуліна	Агінскія	Віцебскі		Расія
Свіркуны, в. 80, Д-4	Рачуны. Векшаны	Свіркунны	Рачуны	дзярж.	Ашмянскі	Гродзенская	Астравецкі
Свіркшаўны, в. 89, А-4		Свіркшаўны	Свіргонны	Радзівіпы	Ашмянскі	Гродзенская	Смаргонскі
Свірнішкаўны, в. 113, Д-2		Свірнішкаўны	Свірнішкаўны	шл.	Рэчыцкі	Гомельская	Рэчыцкі
Свірнідзіна, в. 77, Б-4		не існуе	Свірнішчына	дзярж.	Віцебскі	Віцебская	Полацкі
Свірпядзіна, в. 92, В-3		Свірпядзіна	Свірпядзіна	дзярж.	Аршанскі	Мінская	Крупскі
Свірпядзіна, в. 94, Б-3			Лежна	шл.	Мсьціслаўскі		Расія
Свірпцы, в. 88, Д-2		Свірацы	Ляпюшэўцы	шл.	Лідскі	Гродзенская	Шчучынскі
Свірэль, п. 105, А-1		Свірэль	Крычаў	дзярж.	Мсьціслаўскі	Магілёўская	Кіраўскі
Свісковічына, в. 99, Г-4		Свістковічына	Лекарны	Масальскія	Новагародскі	Брэсцкая	Ляхавіцкі
Свіслач, в. 97, А-3		Свіслач	Свіслач	Агінскія	Гарадзенскі	Гродзенская	Гродзенскі
Свіслач, м. 97, Г-3		Свіслач	Свіслач	Тышкевічы	Вайкавыскі	Гродзенская	Свіслацкі
Свіслач, м. 102, Б-2		Свіслач	Свіслач	Незабітоўскія	Менскі	Магілёўская	Асіповіцкі
Свістуны, в. 84, Г-3		Свістуны	Межжа	Войлюк	Аршанскі	Віцебская	Аршанскі
Світаліўка, в. 100, Б-4	Світаліцкія, Світаліпава	Світаліўка	Уздо і Пераашава	шл.	Менскі	Мінская	Уздзенскі
Свіцюк, в. 100, Г-1		да 1984 Старая Свіцюк	Клецк	Радзівіпы	Новагародскі	Мінская	Несьвіжскі
Свіцюк, в. 100, Г-1		не існуе	Свіцюк	шл.	Новагародскі	Мінская	Несьвіжскі
Свіцюлка, в. 84, Д-4	Свіцюлёка	Свіцюлкі	Кудзёнка	базыльяны	Аршанскі	Віцебская	Аршанскі
Свіцяны, в. 106, Г-3		Свіцяны			Берасьцейскі	Брэсцкая	Камянецкі
Свіцяны, в. 116, Г-2					Карэлічэўска Польскае		Украіна
Свіцяны, в. 106, В-4		Свіцянова	Бучамля	іконсэрвіяндры	Берасьцейскі	Брэсцкая	Камянецкі
Свіцяны, в. 107, Г-2	Свіцянов	Свіцяны	Кавацічы	Пацеі	Берасьцейскі	Брэсцкая	Жабінкоўскі
Свіюлка, в. 72, Г-3			Полацк	дзярж.	Полацкі		Расія
Свіолна, в. 76, Б-2		не існуе	Свіолна	Храпавіцкія	Полацкі	Віцебская	Верхнядзвінскі
Свіолна, в. 76, Б-2		не існуе	Свіолна	шл.	Полацкі	Віцебская	Верхнядзвінскі
Свіолна, в. 76, Б-2		Заря	Свіолна		Полацкі	Віцебская	Верхнядзвінскі
Свіолна, в. 76, Б-2		Свіольна	Свіолна	Корсакі	Полацкі	Віцебская	Верхнядзвінскі
Свіолна, в. 76, Б-2		не існуе	Свіолна	шл.	Полацкі	Віцебская	Верхнядзвінскі
Свіолна, в. 76, Б-2		Свіольна	Свіолна	шл.	Полацкі	Віцебская	Верхнядзвінскі
Свіолна, м. 76, Б-2		не існуе	Свіолна		Полацкі	Віцебская	Верхнядзвінскі
Свюм, м. 106, Д-1			Бела	Радзівіпы	Берасьцейскі		Польшча
Свяда, в. 83, Г-1		да 1973 Свяца (злілася з в. Слабада)	Свяда	Жабы	Аршанскі	Віцебская	Лепельскі
Свяцкава, в. 83, Г-1		Свядзіца	Свяда	Жабы	Аршанскі	Віцебская	Лепельскі
Свяццы, в. 97, Г-4		Вялікая Свяцца	Свяццы	шл.	Вайкавыскі	Гродзенская	Свіслацкі
Свяцыны, в. 80, А-3			Свяцыны	Тышкевічы	Ашмянскі		Літва
Свяцыны, м. 80, Б-4			Свяцыны	Тышкевічы	Ашмянскі		Літва
Свярбілава, в. 104, В-3		Пабедра	Мяніны	шл.	Рэчыцкі	Магілёўская	Краснапольскі
Свяцуны, в. 75, Г-4		Свяцуны	Чарос	дзярж. (ген Радзівіпаў)	Браслаўскі	Віцебская	Міёрскі
Свяцуны, в. 83, Б-4		Свяцуны	Бсшаконяны	Агінскія	Полацкі	Віцебская	Шумілінскі
Святаварэ, в. 94, Д-2		да 1967 Святазэр'е	Магілёў	дзярж.	Аршанскі	Магілёўская	Чэрыкаўскі
Святаполк, з. 108, Г-3		Святаполча	Бездзеж	касцёл	Пінскі	Брэсцкая	Іванаўскі
Святаюхна, в. 93, А-3		Святаюхна	Конькі	Радзівіпы	Аршанскі	Віцебская	Аршанскі
Святая Воля, м. 108, В-4		Святая Воля	Пінск	дзярж.	Пінскі	Брэсцкая	Іванаўскі
Святліца, в. 77, Г-1	Святланка	Святлічына	Збродавічы	шл.	Полацкі	Віцебская	Полацкі
Святліца, в. 78, В-4			Святліца		Полацкі		Расія
Святляны, в. 81, Д-1		Святляны	Святляны	шл.	Ашмянскі	Гродзенская	Смаргонскі
Свяпюк, в. 103, Д-3		Кіраза (да 1939 Свяпюк)	Гарадзеск	Халецкія	Рэчыцкі	Гомельская	Жлобінскі
Свяпюк, в. 113, В-1		Першамайск (да 1934 Свяпюк)	Горвалы	вілейскі каптур	Рэчыцкі	Гомельская	Рэчыцкі
Свяпцы, в. 72, Д-4			Полацк	дзярж.	Полацкі		Расія
Святы Дворэ, в. 100, В-3		не існуе	Несяж	Радзівіпы	Новагародскі	Мінская	Уздзенскі
Свяцілавічы, в. 93, Г-1		Свяцілавічы	Галоўчын	Пацеі	Аршанскі	Магілёўская	Бялыніцкі
Свяцілавічы, в. 99, Г-3		у межах г. Баранавічы	Вялікая	місіянеры	Новагародскі	Брэсцкая	Баранавіцкі
Свяцілавічы, вк. 114, А-1		Свяцілавічы	Свяцілавічы	шл.	Рэчыцкі	Гомельская	Веткаўскі
Свяцілаўка, в. 94, Б-3			Кадзіна	Пацеі	Мсьціслаўскі		Расія
Свяціца, в. 76, А-1		Свяціца	Асвея	Гільзены	Полацкі	Віцебская	Міёрскі
Свяціца, в. 109, А-1		Свяціца	Ліпск	езуіты	Новагародскі	Брэсцкая	Ляхавіцкі
Свяціцы, в. 97, Г-4		не існуе	Свяццы	шл.	Вайкавыскі	Гродзенская	Свіслацкі

Назвы населеных пунктаў, нумар старонкі і індэкс	Варыянты назваў паводле крыніц	Сучасныя назвы	Да якога маёнтка належала	Уладанне	Павет ВКЛ, краіна	Сучасная прыналежнасць:	
						вобласць	раён, краіна
Свяцк, в. 87, Г-2		Свяцк	Свяцк	шл.	Гарадзенскі	Гродзенская	Гродзенскі
Свяцк, в. 87, Д-2		не існуе	Свяцк	дзярж.	Гарадзенскі	Гродзенская	Гродзенскі
Свяча, в. 83, Б-3		Свяча	Богінскага	Цеханавецкія	Полацкі	Віцебская	Бешанковіцкі
Себеж, г. 73, В-4			Себеж	Радзівілы	Полацкі	Віцебская	Расія
Себеж, в. 76, Б-4		не існуе	Станіслававa	Пласкі	Полацкі	Віцебская	Расонскі
Севастьянава, в. 73, Г-1			Нюхель	Радзівілы	Полацкі		Расія
Северкі, в. 73, Б-3	Северакі		Дзядзіна	Гільзены	Полацкі		Расія
Северкі, в. 78, Б-3			Рыжэцінa	дзярж.	Віцебскі		Расія
Северыкава, в. 85, Г-1		не існуе	Дубосіна	Сапегі	Аршанскі	Віцебскaя	Дубровенскі
Сегневічыцы, в. 106, Г-3		Сегневічыцы	Войтыж	Чартарыйскія	Берасьцейскі	Брэсцкая	Брэсцкі
Седлы, в. 94, Б-2		не існуе	Шамава	шл.	Мсціслаўскі	Магілёўскaя	Горацкі
Седнева, в. 78, В-1		не існуе	Усват	дзярж.	Віцебскі	Віцебскaя	Гарадоцкі
Седнева, в. 85, Г-2			Любавічы	Агінскія і Друцкі-Любецкі	Аршанскі		Расія
Седрук, в. 107, Г-1		Сядрук			Берасьцейскі	Брэсцкая	Камянецкі
Седча, в. 101, Б-2		Сядча	Цытвя	шл.	Мінскі	Мінскaя	Лукаўскі
Сейны, в. 86, Б-4			Гародня	дзярж.	Гарадзенскі		Польшча
Сейпавічы, в. 109, В-2		Сейлавічы	Нінскія	Радзівілы	Новагародскі	Мінскaя	Нясвіжскі
Сейны, м. 87, В-1			Сейны	дамініканцы	Гарадзенскі		Польшча
Селюцічына, в. 108, В-1		Селюцічына	Скляц	Сапегі?	Берасьцейскі	Брэсцкая	Вяровіцкі
Селяванка, в. 95, Б-2			Хлявавны	дзярж.	Мсціслаўскі		Расія
Селязні, в. 75, Г-4		не існуе	Чарэс	дзярж. (пен Радзівілаў)	Браслаўскі	Віцебскaя	Мёрскі
Селязні, в. 78, В-2		не існуе	Рамні	шл.	Віцебскі	Віцебскaя	Гарадоцкі
Селязні, в. 79, В-2			Велюх	дзярж.	Віцебскі		Расія
Селюшкі, в. 84, А-3		у мяжы г. Віцебск	Марцьянавa	Агінскія	Віцебскі	Віцебскaя	Віцебскі
Селяванава, в. 73, Б-4			Себеж	Радзівілы	Полацкі		Расія
Селяванава, в. 73, В-3			Дзядзіна	Гільзены	Полацкі		Расія
Селяванава, в. 77, В-4		Сівіцкавічы	Сівіцына	дзярж.	Віцебскі	Віцебскaя	Гарадоцкі
Селяванава, в. 78, Г-3		Новаалександравічы	Усват	дзярж.	Віцебскі	Віцебскaя	Віцебскі
Селявічы, в. 73, Б-4			Яблавічы	шл.	Полацкі		Расія
Селявіцкі, в. 73, Г-1			Бінінка	Пласкі	Полацкі		Расія
Селявіцкі, з. 85, Б-2			Мікуліна	Агінскія	Віцебскі		Расія
Селявічы, в. 99, Б-1	Селявокі		Ельня	Тызенгаўзы	Слонімскі	Гродзенскaя	Дзятлаўскі
Селіцкая Рудня, в. 112, В-4		не існуе	Горвалъ	віленскі капітул	Рэчыцкі	Гомельскaя	Свяцлагорскі
Селіца, в. 72, Г-1			Полацк	дзярж.	Полацкі		Расія
Селіца, в. 75, Г-4		Селіца	Чарэс	дзярж. (пен Радзівілаў)	Браслаўскі	Віцебскaя	Мёрскі
Селіца, в. 77, Г-3		Селіца	Казьяны	дзярж.	Віцебскі	Віцебскaя	Гарадоцкі
Селіца, в. 79, А-1					Расійская імперыя		Расія
Селіца, в. 79, Б-3					Расійская імперыя		Расія
Селіца, в. 79, В-1					Віцебскі		Расія
Селіца, м. 82, А-4		Селіца	Осініча	шл.	Полацкі	Віцебскaя	Ушацкі
Селіца, в. 82, Г-2		Селіцы	Гнядзілавa	шл.	Аскменскі	Віцебскaя	Дзісенскі
Селіца, в. 83, Б-4		Селіцы	Бешанковы	Агінскія	Полацкі	Віцебскaя	Бешанковіцкі
Селіца, в. 83, В-1		Селіца	Забалашце	шл.	Полацкі	Віцебскaя	Лепельскі
Селіца, в. 84, Б-3		не існуе	Лужына	Багамольцы	Віцебскі	Віцебскaя	Віцебскі
Селіца, в. 84, Д-4		Селіца	Дубосіна	Сапегі	Аршанскі	Віцебскaя	Аршанскі
Селіца, в. 85, Г-3	Гусіная		Дубосіна	Сапегі	Аршанскі		Расія
Селіца, в. 90, А-3		Селіца	Ша	Сялаўцы	Мінскі	Мінскaя	Вілейскі
Селіца, в. 90, Б-4		не існуе	Калачы	дзярж.	Мінскі	Мінскaя	Лагойскі
Селіца, в. 90, В-4		Селіца	Вейшнараваа	Валадковічы	Мінскі	Мінскaя	Мінскі
Селіца, в. 90, Г-3		Селіца		шл.	Мінскі	Мінскaя	Мінскі
Селіца, в. 91, А-2		Селіца	Клін	шл.	Мінскі	Мінскaя	Лагойскі
Селіца, в. 91, Б-1		Селіцы	Селіца	шл.	Мінскі	Мінскaя	Лагойскі
Селіца, в. 91, Б-4		Селіцы	Барысаўцы	дзярж.	Аршанскі	Мінскaя	Барысаўскі
Селіца, в. 92, Б-1		Селіцы	Вязьцішы	дзярж.	Аршанскі	Мінскaя	Барысаўскі
Селіца, в. 92, Г-2		Селіцы	Любашыны	дзярж.	Аршанскі	Мінскaя	Вяровіцкі
Селіца, в. 93, В-2		Селіцы	Галоўчын	Пашы	Аршанскі	Магілёўскaя	Магілёўскі
Селіца, ск. 94, Б-3		Селіца	Селіца	шл.	Мсціслаўскі	Магілёўскaя	Мсціслаўскі
Селіца, в. 94, В-1		Селіца	Магілёў	дзярж.	Аршанскі	Магілёўскaя	Чавускі
Селіца, в. 94, Г-4		не існуе	Малыцічы	дамініканцы	Мсціслаўскі	Магілёўскaя	Крычаўскі
Селіца, в. 94, Д-2		Селіца	Селіцына	шл.	Аршанскі	Магілёўскaя	Чэрыкаўскі
Селіца, в. 95, Д-2		не існуе	Багданаўка	Гальнскія	Мсціслаўскі	Магілёўскaя	Клімавіцкі
Селіца, в. 99, А-3		Селіца	Клюкавічы	шл.	Новагародскі	Гродзенскaя	Навагрудскі
Селіца, в. 100, Д-4		Селіца	Слуцк	Радзівілы	Новагародскі	Мінскaя	Слуцкі
Селіца, в. 102, В-1		не існуе	Халуі	Завішы	Мінскі	Магілёўскaя	Асіповіцкі
Селіца, в. 105, Б-3		Селіца	Мосін Стан	шл.	Мсціслаўскі	Магілёўскaя	Хоцімскі
Селіца, м. 109, Д-3		Селіца	Пагост	Друцкі-Любецкі	Пінскі	Брэсцкая	Пінскі
Селіца-Слабада, в. 112, Б-2		Селіцы	Бабруйск	дзярж.	Рэчыцкі	Гомельскaя	Свяцлагорскі
Селішы, в. 72, Г-1			Себеж	Радзівілы	Полацкі		Расія
Селішы, в. 77, Г-4		не існуе	Сяргіцына	дзярж.	Віцебскі	Віцебскaя	Гарадоцкі
Селішы, в. 78, А-2			Усват	дзярж.	Віцебскі		Расія
Селішы, в. 80, Г-3		Селішы	Дубякі	Бясюсіфскія?	Віцебскі	Гродзенскaя	Астравецкі
Селішы, в. 112, В-4		Селішы	Горвалъ	віленскі капітул	Рэчыцкі	Гомельскaя	Свяцлагорскі
Селявапяўцы, в. 67, Г-2	Шальшавяўцы	Селявапяўцы	Белыца	шл.	Гарадзенскі	Гродзенскaя	Гродзенскі
Сельцы, в. 84, Д-1	Сельцы	да 1991 Сельцы	Сельцы	шл.	Аршанскі	Віцебскaя	Талачынскі
Сельцы, н. 100, Д-1		Сельцы	Пусты	Радзівілы	Новагародскі	Магілёўскaя	Глускі
Сельцы, в. 112, Г-2		Сельцы	Сельцы	Базыльяны	Мазырскі	Гомельскaя	Калінкавіцкі
Сельцішкі, в. 76, Б-2		Селюдзюкі	Асіна	Гільзены	Полацкі	Віцебскaя	Верхнядзвінскі
Сельцішкі, в. 83, Б-3		Селюдзюкі	Давыдзкавічы	шл.	Полацкі	Віцебскaя	Бешанковіцкі
Сельцішы, в. 78, В-1		не існуе	Усват	дзярж.	Віцебскі	Віцебскaя	Гарадоцкі
Семяніва, в. 72, В-3			Завазер'е	Базыльяны	Полацкі		Расія
Семяні, в. 78, Г-2		Селязні	Усват	дзярж.	Віцебскі	Віцебскaя	Гарадоцкі
Семяніха, в. 84, Г-3		Селяста	Селяста	мяснеры	Аршанскі	Віцебскaя	Аршанскі
Семлі, в. 88, Г-3	Семлі і	Семлі	Ваворкі	шл.	Лідскі	Гродзенскaя	Лідскі
Семлі, в. 97, В-4		Семлі	Семлі	шл.	Вайсвільскі	Гродзенскaя	Вайсвільскі
Семлі, в. 106, Д-4		Семлі	Янкаўн	шл.	Берасьцейскі	Брэсцкая	Брэсцкі
Семлі, в. 116, В-1		Семлі	Уладава	Чартарыйскія	Берасьцейскі	Брэсцкая	Брэсцкі
Семшыі, в. 88, Д-3		Семшыі	Лебяда	сяляне	Лідскі	Гродзенскaя	Лідскі
Семюжава, м. 100, Д-2		Семюжава	Шымкавічы	Радзівілы	Новагародскі	Мінскaя	Капыльскі
Семянчыцы, в. 100, А-1	Семянчыцы	Семянчыцы	Нясвіж	Радзівілы	Новагародскі	Мінскaя	Стаўбцоўскі
Семярнікі, в. 88, Б-3		Семярнікі	Карлоўшчына	шл.	Аскменскі	Гродзенскaя	Аскменскі
Семярнікі, в. 90, В-1		Семярнікі	Парэшай	віленскі біскуп	Аскменскі	Мінскaя	Валожынскі
Семярнікі, в. 90, Б-2		Семярнікі	Пянтэршчына	шл.	Мінскі	Мінскaя	Мядзельскі
Сёміна, в. 72, В-3			Падуброе	шл.	Полацкі		Расія
Семярэні, в. 97, Б-3	Семярэні	Семярэні	Гарадзец	дзярж.	Гарадзенскі	Гродзенскaя	Мастоўскі
Семкава, в. 90, Г-4	Сёмкаў	Семкава	Семкава	шл.	Мінскі	Мінскaя	Мінскі
Семкава Слабада, в. 101, Б-4	Семкі	Слабодка	Жорнайка	Замойскі	Мінскі	Магілёўскaя	Асіповіцкі
Семкавічы, в. 100, А-2		Семкавічы	Койданаў	Радзівілы	Мінскі	Мінскaя	Стаўбцоўскі
Сёмкі, в. 81, В-1		Сёмкі	Сяір Вольскакоі	шл.	Аскменскі	Мінскaя	Мядзельскі
Семкічыкі, в. 93, Д-1		Семкічы	Вялюй	Сапегі	Аршанскі	Магілёўскaя	Магілёўскі
Семянец, в. 76, Д-4		Семянец	Бешко	дзярж.	Полацкі	Віцебскaя	Полацкі
Семяніпава, в. 81, В-4	Семянінь	Семяніпава	Вальвалата	Бясюсіфскія	Аскменскі	Віцебскaя	Дзісенскі
Семянкі, в. 81, Д-1		Семянкі	Ельня	шл.	Аскменскі	Гродзенскaя	Смаргонскі
Семянкова, в. 78, Б-1			Невель	Радзівілы	Полацкі		Расія
Семянкова, в. 85, Б-2			Мікуліна	Агінскія	Віцебскі		Расія
Семянцава, в. 83, Б-4	Семянова	Семянцава	Семянцава	шл.	Полацкі	Віцебскaя	Бешанковіцкі
Семяніна, в. 107, В-3	Куплін	Семяніна 1	Семяніна	шл.	Берасьцейскі	Брэсцкая	Пружанскі
Семянічы, в. 100, Г-4		Семянічы	Слуцк	Радзівілы	Новагародскі	Гомельскaя	Жыткавіцкі
Семярэцічына, в. 90, Г-2		не існуе	Семярэцічына	шл.	Мінскі	Мінскaя	Валожынскі
Семяховы, в. 118, А-1		Семяховы	Пінск	дзярж.	Пінскі	Брэсцкая	Пінскі
Сенажаці, в. 100, Б-4	Падсенажаці	Сенажаці	Пырашава	шл.	Мінскі	Мінскaя	Уздзенскі
Сенажаці, в. 103, Д-1		Сенажаці	Сенажаці	дзярж.	Рэчыцкі	Гомельскaя	Рагачоўскі
Сенінскі, з. 84, Б-1		Заходні	Сорокшы	віленскі біскуп	Віцебскі	Віцебскaя	Бешанковіцкі
Сеніца, в. 90, Д-4		Сеніца	Сеніца	шл.	Мінскі	Мінскaя	Мінскі
Сенкава, в. 77, А-4			Невель	Радзівілы	Полацкі		Расія
Сенкава, в. 77, Д-3	Семкава	не існуе	Лескава	шл.	Полацкі	Віцебскaя	Шумілінскі
Сенкава, в. 84, А-3		Сенькава	Бабінны/Айдзяевічы		Віцебскі	Віцебскaя	Віцебскі
Сенна, в. 89, Д-3		Сенна	Сенна	Валадковічы	Новагародскі	Гродзенскaя	Ганцавіцкі
Сенін, м. 78, В-2		не існуе	Усват	дзярж.	Віцебскі	Віцебскaя	Гарадоцкі
Сенюкоры, в. 85, Г-2		Сенцюры	Дубосіна	Сапегі	Аршанскі	Віцебскaя	Дубровенскі
Сенчукі, в. 103, А-1		Сенчукі	Рэвучка	шл.	Аршанскі	Віцебскaя	Талачынскі
Сенчыны, м. 108, Д-1		да 1992 Сенчыцы (злілася з в. Ядловічы)	Бражэлены	віленскі капітул	Берасьцейскі	Брэсцкая	Драгічынскі
Сенчыцы, в. 118, Б-2			Сенчыцы	шл.	Пінскі		Украіна
Сенькава, в. 73, Д-2	Семкава		Невель	Радзівілы	Полацкі		Расія
Сенькава, в. 76, А-1		Семкава	Асіна	Гільзены	Полацкі	Віцебскaя	Верхнядзвінскі
Сенькава, в. 76, Г-3	Сеньканы	не існуе	Бяздзецішчы	шл.	Полацкі	Віцебскaя	Полацк

Назвы населеных пунктаў, нумар старонкі і індэкс	Варыянты назваў павсюдна крыніц	Сучасныя назвы	Да якога маёнтка належала	Уладанне	Пакет ВКЛ, краіна	Сучасная прыналежнасць	
						воблясць	раён, краіна
Сенькава, в. 78, Г-4			Верхоўе		Віцебскі		Расія
Сенькава, в. 93, Г-2	Сенкава	Сенькава	Сенькава	шл.	Аршанскі	Магілёўская	Магілёўскі
Сенькава, в. 94, А-1		Сенькава	Горкі	Салагубы	Аршанскі	Магілёўская	Горацкі
Сенькавічы, в. 107, Г-1		Сенькавічы	Пагарэлка	шл.	Барысаўскі	Брасцкая	Жабінкаўскі
Сенькавічы, в. 108, А-2	Сыкновны	Сенькавічы	Буда	базыльяны	Слонімскі	Брасцкая	Івацэвіцкі
Сенькаўка, в. 114, Д-3					Расійская імперыя		Украіна
Сенькаўцы, в. 82, А-1		Сенькаўцы	Мосар	Бжастрэўскія	Аршанскі	Віцебская	Глыбоцкі
Сенькаўшчына, в. 81, Б-4		Сенькаўшчына	Валкалата	Бжастрэўскія	Аршанскі	Віцебская	Докшыцкі
Сенькаўшчына, в. 90, Б-1		не існуе	Гарадзілаў	шл.	Аршанскі	Мінская	Мядзельскі
Сенкоі, в. 121, Б-3	Пераслоўка	Сенкоі	Сонкоі	шл.	Мазырскі	Гомельская	Ельскі
Сенявіны, в. 87, Г-2		Сенявіны	Дамсенявіны	вілейскі біскуп	Гарадзенскі	Гродзенская	Гродзенскі
Сенявіта, в. 99, В-2		Сенчанята	Почагуў	езуіты	Новагародскі	Брасцкая	Баранавіцкі
Серабранка, в. 85, Б-2			Серабранка	шл.	Аршанскі		Расія
Серабранка, в. 91, Г-1		у межах г. Мінск	Мінск	дзярж.	Мінскі	Мінскі	Мінскі
Серабранка, в. 103, Г-3		Серабранка	Свержань	Сулеструёўскія	Рэчыцкі	Гомельская	Рагачоўскі
Серабрына, в. 73, Д-2			Шчэрбіна	шл.	Полацкі		Расія
Серабрыца, в. 99, В-1	Каралін	Серабрыца	Серабрыца	шл.	Слонімскі	Брасцкая	Баранавіцкі
Серада, в. 84, В-3	Сярады	Рабцава *	Сыракорні	Пацеі	Віцебскі	Віцебская	Сенненскі
Серадзея, в. 72, Г-3			Ясы	шл.	Полацкі		Расія
Серадзіна, в. 92, А-4		не існуе	Талачын	Сянчукі	Аршанскі	Віцебская	Талачынскі
Серадзіна, в. 100, Б-4		Серадзіна	Шацк	Аскерні	Мінскі	Мінская	Уздзенскі
Серадзіна, в. 76, Г-4		Багатырскае	Праслушкі		Полацкі	Віцебская	Полацкі
Серадзіна, в. 76, Г-4	Хоўла	у межах г. Наваполацк	Экімань	шл.	Полацкі	Віцебскі	Полацкі
Серае Сельцо, в. 85, Г-1		не існуе	Дубровіча	Сапегі	Аршанскі	Віцебскі	Дубровенскі
Серакі, в. 80, Б-3			Стэпойлье	шл.	Аршанскі		Літва
Серамовічы, в. 102, Б-1		Семяровічы	Халуі	Завішы	Мінскі	Магілёўская	Асіповіцкі
Сераногі, в. 81, Б-1	Сураначаны	Сараначаны	Сераногі	шл.	Аршанскі	Віцебскі	Пастаўскі
Серафін, в. 114, Д-3			Пямель	дзярж.	Рэчыцкі		Расія
Серафін, в. 101, В-3		не існуе	Серафін	францысканцы	Мінскі	Мінская	Пухавіцкі
Серафінцы, в. 74, Г-2			Тартакі	шл.	Браслаўскі		Літва
Серафіны, в. 99, А-1	Серафімы	Серафіны	Здзяцюн	Радзівіны	Слонімскі	Гродзенская	Дзятлаўскі
Серкі, в. 86, Г-4			Гарадня	дзярж.	Гарадзенскі		Польшча
Серкі, в. 81, Б-4	Сергі	Зарэчжжа	Экімань	Бжастрэўскія	Аршанскі	Віцебская	Пастаўскі
Серпеева, в. 73, Г-2			Пустадзяжава	шл.	Полацкі		Расія
Серпеевы, в. 98, Г-3	Сергеевны	Сергеевы	Сергеевы	шл.	Слонімскі	Гродзенская	Слонімскі
Серэжны, в. 83, Б-1	Сурожны	Серажны	Судзілавічы	базыльяны	Полацкі	Віцебская	Ушацкі
Серэкаўка, в. 105, Б-1		да 1992 Александраўка	Восаў	шл.	Мсціслаўскі	Магілёўская	Клімавіцкі
Серкуці, в. 90, Д-1		Серкуці	Камень	Юдыцкія	Мінскі	Мінская	Стаўбцоўскі
Серкуці, в. 84, Г-1	Серкуты	Серкуці	Гарадок	Войчак	Віцебскі	Віцебская	Сенненскі
Серкні, в. 118, Б-3	Сернік	Серкні	Серкні	шл.	Пінскі		Лунінецкі
Серпляевы, в. 88, Б-4	Сверплеевы		Здзяцюн	Радзівіны	Слонімскі	Гродзенская	Дзятлаўскі
Серпухоса, в. 72, В-2			Заазер'е	базыльяны	Полацкі		Расія
Серэня Асяпкі, в. 77, А-3			Гальяны	Пацеі	Полацкі		Расія
Сесні, в. 96, Д-4			Заблудаў	Радзівіны	Гарадзенскі		Польшча
Сетна, з. 101, В-1		не існуе	Шацк	Аскерні	Мінскі	Мінская	Пухавіцкі
Сёруні, ак. 88, Г-3		Сёруні	Сёруні	шл.	Лідскі	Гродзенская	Воранаўскі
Сёруні, з. 99, Г-2		Сёруні	Мішы	Масальскія	Новагародскі	Брасцкая	Баранавіцкі
Сёруні, ак. 113, Г-4		Сёруні	Сёруні	шл.	Рэчыцкі	Гомельская	Гомельскі
Сеяшчына, в. 95, Г-1			Студзянец	уніяцкі архімандрыт	Мсціслаўскі		Расія
Сечні, в. 90, Б-2		Сечні	Хамова	Агінскія	Аршанскі	Мінскі	Мядзельскі
Сібкі, в. 78, Г-3		Сібкі	Усвят	дзярж.	Віцебскі	Віцебская	Віцебскі
Сівакова, в. 73, Г-4			Сівакова		Полацкі		Расія
Сівалава, в. 85, В-2			Рудня	Агінскія	Аршанскі		Расія
Сівярэт, в. 78, А-3					Расійская імперыя		Расія
Сівічні, в. 114, Б-2		не існуе	Халчі	Халецкія	Рэчыцкі	Гомельская	Веткаўскі
Сівіца, в. 90, А-1		Сівіца	Бонціца	шл.	Аршанскі	Гродзенская	Смаргонскі
Сівіца, в. 90, Г-1	Сівіцы	Сівіца	Іванец	Салагубы	Мінскі	Мінская	Валожынскі
Сівіцы, в. 81, Б-3		Сівічы	Манчаняны	вілейскі капітул	Аршанскі	Віцебская	Пастаўскі
Сівохі, в. 72, В-3			Пацдуб'е	шл.	Полацкі		Расія
Сівошына, в. 78, В-3		не існуе	Жоставічы	шл.	Полацкі	Віцебская	Расонскі
Сідава, в. 72, Д-4			Быкна	Багамольцы	Полацкі		Расія
Сідарава, в. 73, Д-2			Неневіль	Радзівіны	Полацкі		Расія
Сідарава, в. 77, Б-2		не існуе	Забор'е	дзярж.	Полацкі	Віцебская	Расонскі
Сідарава Слабада, в. 105, А-2		Слабада	Судзілы	шл.	Мсціслаўскі	Магілёўская	Клімавіцкі
Сідаравічы, в. 81, Г-2		Сідаравічы	Казінец	Сулеструёўскія	Аршанскі	Мінская	Мядзельскі
Сідаравічы, в. 103, А-3		Сідаравічы	Быкаў	Сапегі	Аршанскі	Магілёўская	Магілёўскі
Сідаравічы, в. 104, Г-2		Сідаравічы	Чачорск	дзярж.	Рэчыцкі	Гомельская	Чачорскі
Сідаравічы, в. 83, А-4		Сідарэйка	Шклоў	Чартарыйскія	Аршанскі	Віцебская	Аршанскі
Сідаравічы, в. 93, Д-3		Сідарэйка	Магілёў	дзярж.	Аршанскі	Магілёўская	Магілёўскі
Сідаравічы, в. 105, А-2		Сідарэйка	Судзілы	шл.	Мсціслаўскі	Магілёўская	Клімавіцкі
Сідаравічы, в. 90, Г-2		Сідарэцкі	Разынкі	шл.	Мінскі	Мінская	Валожынскі
Сідаравічы, з. 98, А-4		Сідарэцкі	Бенюш	Радзівіны	Лідскі	Гродзенская	Лідскі
Сідаравічынка, в. 84, В-4		не існуе	Бабінавы	дзярж.	Віцебскі	Віцебская	Лёзненскі
Сідакоі, в. 97, Г-4		Сідакі	Рось	шл.	Вайсакмскі	Гродзенская	Свіслацкі
Сідакі, в. 78, Б-1		не існуе	Усвят	дзярж.	Віцебскі	Віцебская	Гарадоцкі
Сідарышкі, з. 80, В-4		Сідарыскі	Поляны	шл.	Аршанскі	Гродзенская	Астравецкі
Сідоры, в. 86, А-3			Гарадна	дзярж.	Гарадзенскі		Польшча
Сідоры, в. 86, В-3			Гарадна	дзярж.	Гарадзенскі		Польшча
Сідра, м. 97, А-1			Сідра	Пятоцкіх	Гарадзенскі		Польшча
Сідрычына, в. 84, Г-3	Сядрычана	Бабіна	Сідрка	дзярж.	Аршанскі	Віцебская	Аршанскі
Сідэка, в. 97, А-1			Сідэка	шл.	Гарадзенскі		Польшча
Сіліны, в. 91, В-2		Сілічы	Лагойск	Тышкевічы	Мінскі	Мінская	Лагойскі
Сіліны, в. 104, В-4		Сілічы	Крэчаў	шл.	Мсціслаўскі	Магілёўская	Краснапольскі
Сіліны, ак. 107, Б-3		Сілічы	Сілічы	шл.	Берасцейскі	Брасцкая	Пружанскі
Сілкі, в. 77, Д-4	Кісялкі	Сілкі	Жалыніц	шл.	Віцебскі	Віцебская	Гарадоцкі
Сілкіна, в. 73, Г-1			Шаваліха	Багамольцы	Полацкі		Расія
Сілова, в. 75, В-4		Сілава	Чарас	дзярж. (ген Радзівіны)	Браслаўскі	Віцебская	Мёрскі
Сімакава, в. 89, Б-4		Сімакава	Мір	Радзівіны	Новагародскі	Гродзенская	Карэліцкі
Сімак, в. 84, Б-2		не існуе	Обаль	Лускіны	Віцебскі	Віцебская	Сенненскі
Сімакна, в. 78, А-3			Сімакна	шл.	Віцебскі		Расія
Сімакна, в. 78, А-4			Велік	дзярж.	Віцебскі		Расія
Сімакна, в. 72, В-3			Ясы	шл.	Полацкі		Расія
Сімакна, в. 73, Б-4					Расійская імперыя		Расія
Сімакна, в. 93, А-1		Сімаканя	Падберэзоне	шл.	Аршанскі	Віцебская	Талачынскі
Сімаканёвы, в. 92, В-4		Сімаканёны	Шацёрцы	Агінскія	Аршанскі	Магілёўская	Крупскі
Сімаканёвы, в. 102, Д-1		Сімаканёны	Дварэц	Быкоўскія	Ноўгарадскі	Магілёўская	Глускі
Сімаканёвы, в. 106, Г-1		Сімаканёны	Сімаканёны	вілейскі капітул	Пінскі	Брасцкая	Драгічынскі
Сімаканёўка, в. 83, Г-4		Сімаканёўка	Бенюш	Навасёлкі	Віцебскі	Віцебская	Сенненскі
Сімаканёўка, в. 94, Г-2		не існуе	Пятрыгі	шл.	Мсціслаўскі	Магілёўская	Чавускі
Сімаканы, в. 120, Б-3	Сыманны	Сімаканы	Ўбарць	вілейскі біскуп і уніяцкі архіепіскап	Мазырскі	Гомельская	Лельчыцкі
Сімакні, в. 81, Б-2		Сімакні	Гародава	Хамінскія	Аршанскі	Віцебская	Пастаўскі
Сімакні, в. 81, Б-3	Самакны	Сімакні	Сямі	Кошкевіч	Аршанскі	Віцебскі	Пастаўскі
Сімашкава, в. 84, В-3		Сімашкава	Добрына	Гуркі	Віцебскі	Віцебская	Лёзненскі
Сімашкіна, в. 84, Г-3		Сімакі	Бабіна	дзярж.	Аршанскі	Віцебская	Аршанскі
Сімна, м. 87, А-2					Троцкі		Літва
Сімонаўка, в. 73, Д-2			Альшанікава	Каменскі	Полацкі		Расія
Сімсна, в. 84, В-3		не існуе	Добрына	Гуркі	Віцебскі	Віцебская	Віцебскі
Сімуны, в. 96, Д-3					Каралеўства Польскае		Польшча
Сімяконы, в. 106, В-2			Высокае	Сапегі	Берасцейскі		Польшча
Сінеазерскае, в. 73, Б-3			Себеж	Радзівіны	Полацкі		Расія
Сінеазерскі Пагост, пг. 73, Б-3			Сінеазерскі Пагост	царква	Полацкі		Расія
Сінькаўкі, в. 77, Д-4		не існуе	Ельшанка	дзярж.	Віцебскі	Віцебская	Гарадоцкі
Сінна, в. 93, Д-2		Сінюшкіна	Быхаў	Сапегі	Аршанскі	Магілёўская	Магілёўскі
Сінна, в. 109, Д-1		Сінн	Нарэчыцк	юдзіты	Пінскі	Брасцкая	Пінскі
Сінтыны, в. 106, В-4		Сінтычы	Камянец	дзярж.	Берасцейскі	Брасцкая	Камянецкі
Сініца, в. 76, Д-1	Сініца	Зорка (да 1964 Астабоўня, Радзіні і Сініцы)	Мікалаеўка	Вазгіры	Браслаўскі	Віцебскія	Шарашынскі
Сініцы, в. 84, Б-1		Сініцы	Сяржанцы	вілейскі біскуп	Віцебскі	Віцебская	Бешанковіцкі
Сініцына, в. 78, Б-4			Велік	дзярж.	Віцебскі		Расія
Сінічанка, в. 92, А-3	Сінічына	Крупкі	Свяцішкі		Аршанскі	Мінскія	Крупскі
Сінічына, в. 72, Д-4			Кубак	шл.	Полацкі		Расія
Сінічына, в. 73, Г-1			Брасоц	царква	Полацкі		Расія
Сінічына, в. 76, Б-1		не існуе	Сямёлава	дамініканцы	Полацкі	Віцебская	Верхнядзвінскі
Сінічына, в. 76, Б-4		Сініцы	Расоны	езуіты	Полацкі	Віцебская	Расонскі
Сінічына, в. 79, Г-1			Чорсо	касцёл	Віцебскі		Расія

Назвы населеных пунктаў, нумар старонкі і індэкс	Варыянты назваў паводле крыніц	Сучасныя назвы	Да якога маёнтка належала	Уладанне	Павет ВКЛ, краіна	Сучасная прыналежнасць		
						вобласць	раён, краіна	
Сямяна, в. 113, В-3	Сямяна	Сямяна	Сямяна	шл.	Рэчыцкі	Гомельская	Буда-Кашалёўскі	
Сянск, в. 114, Б-3		Сянск	Лявёў	Кішкіхі	Рэчыцкі	Гомельская	Лоеўскі	
Сянская, в. 76, Б-4		Сянск	Казіміраў	шл.	Полацкі	Віцебская	Расонскі	
Сянянянты, в. 81, Г-1	Сяцюнянты	Пастэны	Шлюшы	шл.	Аўмянскі	Гродзенская	Смаргонскі	
Сяпа, в. 101, Б-2		Сяпа	Навасёлкі	шл.	Менскі	Мінская	Пухавіцкі	
Сяцшя, в. 77, Б-2		не існуе	Крашуты	дзяржк.	Полацкі	Віцебская	Расонскі	
Сяшы, з. 89, А-4		Залессе	Залессе	Аглюскія	Аўмянскі	Гродзенская	Смаргонскі	
Сяшы, в. 97, Б-3		Сяшы	Берастаявцы	шл.	Гарадзенскі	Гродзенская	Бераставіцкі	
Сяшкова, в. 78, Г-4			Вярэйка		Віцебскі		Расія	
Сяюха, в. 75, Г-3		не існуе	Асава	Гільзенны	Полацкі	Віцебская	Верхнядзвінскі	
Сяянянь, в. 99, А-1		Сяяяны			Новагародскі	Гродзенская	Дзятлаўскі	
Сняговец, в. 111, А-1	Сняпці, Сняхова	Сняпцо	Слуцк	Радзівіл і унукі архімандрыт	Новагародскі	Мінская	Старадарожскі	
Снягоркае, в. 84, В-1		Снягоркаўскае	Сянно	Сяркоўскія	Віцебскі	Віцебская	Сенненскі	
Сняжа, в. 78, Б-1		Сняжа	Ежаўшчына	сяржк.	Віцебскі	Віцебская	Парадскі	
Сняхова, в. 83, Б-4		Сняхова	Мітхавічы	шл.	Полацкі	Віцебская	Шумілінскі	
Сняюкоўскі, з. 84, Г-3		не існуе	Мохава	Воўчак	Аршанскі	Віцебская	Аршанскі	
Сняюл, в. 91, Д-1		Сняпо	Карашэшчычы	шл.	Менскі	Мінская	Мінскі	
Сняны, в. 84, Б-1		Сняны	Сорокіца	вілянскі біскуп	Віцебскі	Віцебская	Бешанковіцкі	
Снярка, м. 99, Д-4		Снярка	Клецк	Радзівілы	Новагародскі	Мінская	Клецкі	
Сплава, в. 77, А-4			Сплава	шл.	Полацкі		Расія	
Сплавы, ак. 75, Д-1		Сплавы	Сплавы	шл.	Браслаўскі	Віцебская	Браслаўскі	
Спадзы, в. 83, Г-1		Спадзы	Палоўчыні	Пацы	Аршанскі	Магілёўская	Быхаўскі	
Спіцчава, в. 93, А-4		Спіцчава	Дубровіна	Сапегі	Аршанскі	Віцебская	Дубровенскі	
Спартайчына, в. 98, Б-4		Спартайчына	Здзецкі	Радзівілы	Слонімскі	Гродзенская	Дзятлаўскі	
Спасіна, м. 77, Д-3	Сяросін	Спрошна	Мосар	шл.	Полацкі	Віцебская	Шумілінскі	
Спаўка, в. 85, В-2			Любавічы	Агінскія і Друцкі-Любецкі	Аршанскі		Расія	
Спаўка, в. 96, Б-4			Гарадні	дзяржк.	Гарадзенскі		Польшча	
Спаўшчына, в. 85, В-2			Любавічы	Агінскія і Друцкі-Любецкі	Аршанскі		Расія	
Спаў, р. 77, В-2		Малое Спаў	Спаў	дзяржк.	Полацкі	Віцебская	Полацкі	
Спаў, в. 77, В-2		Вялікае Спаў	Спаў	дзяржк.	Полацкі	Віцебская	Полацкі	
Спаў, в. 84, Б-4		Спаў	Дубровіна	Сапегі	Аршанскі	Віцебская	Лёзненскі	
Спінкі, в. 78, Д-4					Расійская імперыя		Расія	
Спінкі, в. 106, Д-1			Бела	Радзівілы	Берасцейскі		Польшча	
Спінца, в. 110, Д-2		Спінца	Лава	Радзівілы	Новагародскі	Брэсцкая	Лунінецкі	
Спінянскі, з. 84, Б-4		не існуе	Дубровіна	Сапегі	Аршанскі	Віцебская	Лёзненскі	
Спіца, к. 82, В-1		да 1971 Вялікія Спцы	Спіца	Бжастоўскія	Аўмянскі	Віцебская	Докшыцкі	
Спіца, м. 82, В-1		Спцы	Спіца	Бжастоўскія	Аўмянскі	Віцебская	Докшыцкі	
Спкі, в. 93, В-1		Спкі	Галоўчын	Пацы	Аршанскі	Магілёўская	Бялыніцкі	
Спкі, в. 95, Г-1		Спкі	Спкі	шл.	Мсціслаўскі		Расія	
Спкі, в. 106, Г-2		Спкі	Янаў	вілянскі канцлер	Берасцейскі	Брэсцкая	Камянецкі	
Спўшаа, в. 93, А-1		Спўшаа	Барынава	Свяцкаўскі	Аршанскі	Віцебская	Талачынскі	
Спўшаа, р. 77, А-4			Нявель	Радзівілы	Полацкі		Расія	
Спўшаа, в. 78, А-2			Нявель	Радзівілы	Полацкі		Расія	
Спўчы, в. 81, А-2		Спўсы	Тыселяўшчы		Аўмянскі	Віцебская	Пастаўскі	
Спўш, в. 81, Г-3		Спўсы	Маркава	дзяржк.	Аўмянскі	Мінская	Вілейскі	
Спўш, в. 81, Г-4		Спўш	Янушэва	Аскеркі?	Аўмянскі	Мінская	Мядзельскі	
Спўш, в. 82, Г-1		Спўш	Мілуна	Агінскія	Аўмянскі	Мінская	Вілейскі	
Спўшчц, в. 77, Г-1		Спўшчц	Матарова	шл.	Полацкі	Віцебская	Полацкі	
Спўча, в. 78, В-1		Сутхіна	Ежаўшчына	дзяржк.	Віцебскі	Віцебская	Парадскі	
Спўча, м. 78, В-1		не існуе	Усяпт	дзяржк.	Віцебскі	Віцебская	Парадскі	
Спўцк, в. 119, А-1		Спўцк	Рукча	шл.	Пінскі	Брэсцкая	Столінскі	
Спўкава, в. 75, Г-1	Спўкі	Спакава 2	Мікалаева	Вазгірд	Полацкі	Віцебская	Мёрскі	
Спўкава, в. 79, В-1		Спакава	Вележ	дзяржк.	Віцебскі		Расія	
Спўнцы, в. 110, Б-2			Спўнец	Слуцк	Радзівілы	Новагародскі	Мінская	Салігорскі
Спўбна, в. 100, Г-3		Спўбкі	Скабін	Кальвіль	Радзівілы	Новагародскі	Мінская	Капыльскі
Спўбліна, в. 95, Б-1				Спўбліна	шл.	Мсціслаўскі		Расія
Спўбы, в. 76, Г-4		Спўбы	Спас	езуіты	Полацкі	Віцебская	Полацкі	
Спявародзіна, в. 77, В-3		не існуе	Спявародзіна	Пяскі	Віцебскі	Віцебская	Парадскі	
Спявародзіна, в. 77, Г-3	Спявародзічы	не існуе	Казьяна	дзяржк.	Віцебскі	Віцебская	Парадскі	
Спявародзіна, в. 77, Д-2		не існуе	Станіславава	езуіты	Полацкі	Віцебская	Шумілінскі	
Спявародзічы, в. 77, Г-3	Спявародзіцы	не існуе	Казьяны	дзяржк.	Віцебскі	Віцебская	Шумілінскі	
Спявярцюха, в. 85, А-2			Бель	шл.	Віцебскі		Расія	
Спявярцюх, в. 90, Б-1		Спявародзі	Маркава	дзяржк.	Аўмянскі	Мінская	Маладзечанскі	
Спявярцюх, в. 88, Б-4		Спявародзіч	Аксайкі	дамінікацы	Лідскі	Гродзенская	Воранаўскі	
Спявышэ, в. 93, А-1	Спявышэвіч	Спявышэ	Васкова	дамінікацы	Аршанскі	Віцебская	Талачынскі	
Спявышэва, в. 110, В-4		Спўчын	Грозыу	унукі архімандрыт	Новагародскі	Мінская	Салігорскі	
Спявышэва, в. 110, В-4		Спўчын	Спявышэвіна	Радзівілы	Новагародскі	Мінская	Салігорскі	
Спяздуб, в. 86, Б-2			Філіпава	дзяржк.	Гарадзенскі		Польшча	
Спязліна, в. 78, Д-3	Спўкаліна	не існуе	Пяскі	Пяскі	Віцебскі	Віцебская	Віцебскі	
Спякоўка, в. 92, Б-3		Спякоўка	Барысаў	дзяржк.	Аршанскі	Мінская	Крупскі	
Спякоўчына, з. 94, А-2		не існуе	Горкі	Салагубы	Аршанскі	Магілёўская	Горацкі	
Спякунёўскае, м. 78, Д-1	Спякуноўскае	не існуе	Пушлава	Пацеі	Віцебскі	Віцебская	Віцебскі	
Спякунёўшчына, в. 83, Б-3		Спякуноўшчына	Нізіхавка	шл.	Полацкі	Віцебская	Бешанковіцкі	
Спякуны, в. 75, В-4		Спякулы	Лявонкава	Ляпашкоўскія	Віцебскі	Віцебская	Мёрскі	
Спякуны, в. 81, В-2		не існуе	Кабышкінк	Хамінскія	Аўмянскі	Віцебская	Пастаўскі	
Спялазубы, в. 108, А-1		Капазубы	Рахаўна	Сапегі	Слонімскі	Брэсцкая	Пружанскі	
Спялк, в. 104, Б-4		да 1992 Скалы	Скалін	шл.	Мсціслаўскі	Магілёўская	Клімавіцкі	
Спялкі, в. 112, А-2		Скалка	Бабруйск	дзяржк.	Рэчыцкі	Гомельская	Светлагорскі	
Спялубшчына, в. 90, Б-4		Скалубіна	Забор'е	шл.	Менскі	Мінская	Вілейскі	
Спямарохава, в. 79, Б-1			Вялеж	дзяржк.	Віцебскі		Расія	
Спямарохі, к. 100, Б-1		Спямарошкі	Нікіэж	Радзівілы	Новагародскі	Мінская	Слуцкі/Слуцк	
Спярабава, в. 73, Г-3			Дзядзіна	Гільзены	Полацкі		Расія	
Спярабагатаўшчына, в. 90, Д-2		Спярабагатаўшчына	Волма	шл.	Менскі	Мінская	Дзяржынскі	
Спяруда, в. 77, Д-1		Спярада	Вашчава	шл.	Полацкі	Віцебская	Полацкі	
Спярдзіца, з. 92, А-2		Спярадзіцкі	Чэрня	Сапегі	Аршанскі	Мінская	Крупскі	
Спярадова, в. 76, В-2	Спярадзіцы, Спяроды	не існуе	Вальянцы	дамінікацы	Полацкі	Віцебская	Worawiadzenski	
Спяруны, в. 81, Б-3		Спяхоцкі	Мядзел	дзяржк.	Аўмянскі	Мінская	Мядзельскі	
Спяхаўка, в. 91, А-1		не існуе	Нястанавы	шл.	Менскі	Мінская	Лагойскі	
Спяхоцкае, м. 79, А-2			Вялік	дзяржк.	Віцебскі		Расія	
Спяхоцкі, в. 85, В-3			Рудня	Агінскія	Аршанскі		Расія	
Спяхотскі, в. 76, А-4			Мілянкі	дзяржк.	Полацкі		Расія	
Спябы, в. 88, Г-2		Скорбы	Верэты	дзяржк.	Гарадзенскі	Гродзенская	Шчучынскі	
Спяцкцы, в. 87, Б-1			Скарпцкі		Гарадзенскі		Польшча	
Спяродз, в. 84, Б-4		Скароды	Патоцкцы	Багамольцы	Віцебскі	Віцебская	Лёзненскі	
Спяродзішы, в. 99, В-1		Скародзішкі	Каралін	шл.	Слонімскі	Брэсцкая	Баранавіцкі	
Спяродна, з. 100, Б-2		Скародная	Кайдацкі	Радзівілы	Менскі	Мінская	Дзяржынскі	
Спяроўка, в. 121, Г-1		Скародзкае	Скародзкае	Патоцкія	Мазырскі	Гомельская	Ельскі	
Спяронская, в. 72, Д-2			Полацк	дзяржк.	Полацкі		Расія	
Спярэйкі, в. 81, Б-1		Скарагэйцы	Дубровіцкія	шл.	Аўмянскі	Віцебская	Пастаўскі	
Спяры, в. 81, В-2		Скары	Вострэў	шл.	Аўмянскі	Мінская	Мядзельскі	
Спярыны, в. 90, Д-4	Скарэніны	Скарыны	Скарыны	шл.	Менскі	Мінская	Мінскі	
Спярыны, в. 100, Д-4		Скарыны	Вялень	бязыльны	Слонімскі	Брэсцкая	Баранавіцкі	
Спярэны, в. 90, Д-4	Скрыны	Скарынкі	Скарэны	шл.	Менскі	Мінская	Мінскі	
Спяцца, в. 77, Г-3		Скачыцы	Казьяны	дзяржк.	Віцебскі	Віцебская	Шумілінскі	
Спячкі, в. 82, Б-4		Скачкі	Дабмонтаўшчына	шл.	Полацкі	Віцебская	Улыцкі	
Спяркова, в. 94, Г-2	Варкава	Скаркі	Скаркі	Радамля	дзяржк.	Мсціслаўскі	Магілёўская	Чаўрускі
Спяркова, в. 81, Б-3		Скаркава	Лучай	Агінскія	Аўмянскі	Віцебская	Пастаўскі	
Спяруш, в. 76, Д-2	Скарош	Скяруш	Чарнякічы	шл.	Полацкі	Віцебская	Мёрскі	
Спяруш, в. 85, Г-2			Любавічы	Агінскія і Друцкі-Любецкі	Аршанскі		Расія	
Спяруш, в. 100, А-4		Скяруш	Вязіны	Радзівілы	Менскі	Мінская	Дзяржынскі	
Спяруш, в. 99, Г-2		Скярчыцы	Ястрамбель		Новагародскі	Брэсцкая	Баранавіцкі	
Спяруста, в. 95, Г-1	Скяруш		Студзянец	унукі архімандрыт	Мсціслаўскі		Расія	
Спяўлова, в. 87, Д-1			Вігры	камэдулы	Гарадзенскі		Польшча	
Спяўя, в. 113, А-1		Скеляя	Строцкая	вілянскі біскуп	Рэчыцкі	Гомельская	Жлобінскі	
Спяўкова, в. 72, Г-1			Скяткева	шл.	Полацкі		Расія	
Спябчы, в. 108, Д-2		Скябчы	Вінча	шл.	Пінскі	Брэсцкая	Драгічынскі	
Спядель, м. 97, А-4		Скідзель	Горавіна	дзяржк.	Гарадзенскі	Гродзенская	Гродзенскі	
Спяддзічы, в. 88, Д-1		Скядзічы	Дубны	Сашпіёны	Лідскі	Гродзенская	Шчучынскі	
Спяднко, в. 95, А-4			Горавіна	дзяржк.	Гарадзенскі		Польшча	
Спяўёў, в. 100, Г-2	Скяпёў, Скяпёўка	да 1966 Скяпёва	Цімкавічы	Радзівілы	Новагародскі	Мінская	Капыльскі	
Спяпарэўцы, в. 90, Г-1		не існуе	Іванюц	Салагубы	Менскі	Мінская	Вілейскі	
Спяпарэўшчына, в. 98, В-4		Скіпарэвічы	Пардэл	шл.	Слонімскі	Гродзенская	Дзятлаўскі	
Спярдзіны, з. 89, А-3		Скіруцішкі	Жупраны	Радзівілы і інш.	Аўмянскі	Гродзенская	Смаргонскі	
Спярскі, в. 88, А-3		Скірсі	Жалудок	Тызенгаўзы	Лідскі	Гродзенская	Шчучынскі	
Спяркліхі, в. 81, А-1			Палесце	шл.	Аўмянскі		Літва	

Назвы населеных пунктаў, нумар старонкі і індэкс	Варыянты назваў гаворкі крыніц	Сучасныя назвы	Да якога маёнтка належала	Уладанне	Павет ВКЛ, краіна	Сучасная прыналежнасць	
						вобласць	раён, краіна
Скірмантава, с. 90, Д-3	Скірмунтава	Скірмантава	Скірмантава	шл.	Менскі	Мінскае	Дзяржынскі
Скірмянішкі, з. 89, А-2	Скірмуніцкі, Скірмунтаў	Скірмянішкі	Скірмянішкі	шл.	Ашмянскі	Гродзенскае	Ашмянскі
Скірпа, з. 74, Б-4			Дрысвяты	дзярж.	Браслаўскі		Пыталаў
Скірсцішы, с. 89, Д-3		Скірсцяны	Талошкі	вітэбскі каптул	Ашмянскі	Гродзенскае	Ашмянскі
Скіток, з. 113, Г-4	Чонкі	Скітак	Гомель	дзярж.	Рэчыцкі	Гомельскае	Гомельскі
Скіядзянцы, з. 88, В-3		Скіядзянцы	Борці	дзярж.	Лідскі	Гродзенскае	Воранаўскі
Скіенкоў, в., 81, Г-3		Шклянкова	Мядзел	дзярж.	Ашмянскі	Мінская	Мядзельскі
Скімна, з. 95, Д-2		Скімін	Крычаў	дзярж.	Мсціслаўскі	Магілёўскае	Магілёўскае
Скімяцка, з. 93, Б-1		Скімяцка	Скімяцка	шл.	Аршанскі	Магілёўскае	Круглянскі
Скнецянка, в. 96, В-4		Скнецянкі	Сэнкевічы	праваслаўны манастыр	Менскі	Мінская	Чэрвеньскі
Скобіна, в. 77, В-4		не існуе	Скобіна	езуіты	Віцебскі	Віцебскае	Гарадоцкі
Скоблава, в. 77, А-4			Шчорбіна	шл.	Полацкі		Расон
Скобра, в. 77, Г-1		Скобрае	Дворац	шл.	Полацкі	Віцебскае	Полацкі
Скобрайка, в. 101, А-3		Скобрайка	Блонь	езуіты	Мсціслаў	Мінская	Пухавіцкі
Скоглава, в. 84, В-3	Скорэкі	Скогі	Скарэютне	Пацеі	Віцебскі	Віцебскае	Сенненскі
Скоквава, в. 72, Г-3			Сэйна	шл.	Полацкі		Расон
Скокі, в. 106, Д-4	Войкаўны	Скокі	Скокі	шл.	Берасцейскі	Брэсцкая	Брэсцкі
Скопубуў, в. 87, Д-3		Скопубаўшчына	Скопубуў	шл.	Гарадзенскі	Гродзенскае	Гродзенскі
Скопіна, в. 72, В-3			Завазер'е	базыльяны	Полацкі		Расон
Скопцевка, в. 104, А-1		Скопцеўка	Дуброўшчына	дзярж.	Аршанскі	Магілёўскае	Чэрыкаў
Скорбіны, в. 106, Д-4		Дружба (да 1964 Скорбіны)	Скорбіны	Чартарыйскія	Берасцейскі	Брэсцкая	Брэсцкі
Скорбы, в. 86, Д-2	Шкорды	Шкорды	Васілішкі	дзярж. і шл.	Лідскі	Гродзенскае	Шчучынскі
Скорпкі, в. 98, А-1		Скорчкі	Альшэўшчына	Незабітоўскія	Гарадзенскі	Гродзенскае	Шчучынскі
Скорні, в. 77, Г-4		не існуе	Езярышча	дзярж.	Віцебскі	Віцебскае	Гарадоцкі
Скорцы, в. 107, Б-4		Скорцы	Скнеі	Сапегі	Берасцейскі	Брэсцкая	Пружанскі
Скорчы, в. 99, Б-4		Скорбы	Мір	Радзівіллы	Новагародскі	Гродзенскае	Карэліцкі
Скоўзоны, в. 98, Г-4		Скоўзаны	Скоўзаны	Баластоўскія	Слонімскі	Гродзенскае	Слонімскі
Скрабатунь, з. 82, А-4		Скрабатуны	Шо	Жабы і Ніш.	Полацкі	Віцебскае	Полацкі
Скрабіна, в. 84, Г-2		не існуе	Скрабіна	Сангушкі	Віцебскі	Віцебскае	Сенненскі
Скрабіны, в. 87, Д-4		Скрабіны	Скрабіны	шл.	Вяўкавыскі	Гродзенскае	Свіслацкі
Скраблянкі, в. 97, Б-2		Скраблянкі	Скраблянкі	дзярж.	Гарадзенскі	Гродзенскае	Гродзенскі
Скраблянкі, в. 97, Г-2			Гарадна	дзярж.	Гарадзенскі		Польшча
Скрабова, в. 84, А-4		да 1996 Скрабоўня	Таўлінка	Агінскія	Віцебскі	Віцебскае	Полацкі
Скрабова, в. 85, А-1		не існуе	Варшава	Агінскія	Віцебскі	Віцебскае	Лёзненскі
Скрабуны, в. 78, В-4		не існуе	Арнейкаўне	дзярж. (лен)	Полацкі	Віцебскае	Полацкі
Скрабэк, в. 74, Д-4		Скрабані	Багушэлькі	шл.	Браслаўскі	Віцебскае	Браслаўскі
Скрага, в. 98, А-1	Скрокі	Скрагі	Андрэеўцы	шл.	Лідскі	Гродзенскае	Шчучынскі
Скрадзеж, в. 116, А-1	Страдзеж, Страўнеш	Страдзеж	Кодзень	Сапегі	Берасцейскі	Брэсцкая	Баранавіцкі
Скражына, з. 76, Д-2		Скражына	Чарнеўны	шл.	Полацкі	Віцебскае	Глыбокі
Скрабова, в. 72, Г-3			Ясы	шл.	Полацкі		Расон
Скробаў, в. 90, Д-3	Скробава	не існуе	Кулакоўшчы	Радзівіллы	Менскі	Мінскае	Мінскі
Скробаў, в. 99, В-3		Скробкі	Скробаў	езуіты	Новагародскі	Брэсцкая	Баранавіцкі
Скробкіны, в. 87, Д-3		не існуе	Скробкіны	езуіты	Гарадзенскі	Гродзенскае	Свіслацкі
Скрудзенічы, в. 98, В-4		Скрондзевічы	Скрудзянічы	Шчыты	Слонімскі	Гродзенскае	Дзятлаўскі
Скрунцы, в. 98, В-3		Скрунцы	Рудзянішчына	Шчыты	Слонімскі	Гродзенскае	Дзятлаўскі
Скрыбова, в. 97, В-4		Скрыбава	Рось	Патоцкія	Вяўкавыскі	Гродзенскае	Вяўкавыскі
Скрыбуйцы, в. 88, Д-3		Скрыбойцы	Малы Мокайскуў	шл.	Лідскі	Гродзенскае	Шчучынскі
Скрыбічы, в. 96, Г-4			Заблудаў	Радзівіллы	Гарадзенскі		Польшча
Скрыгалава, з. 121, А-1		Скрыгалаў	Скрыгалава	Асмерні	Мазырскі	Гомельскае	Мазырскі
Скрыдзелі, в. 75, А-3					Інфлянты		Латвія
Скрыдлява, в. 84, Б-2		Скрыдлева	Астроўна	Пацеі	Віцебскі	Віцебскае	Віцебскі
Скрынь, к. 101, Б-2		Скрыль	Цягна	шл.	Менскі	Мінская	Пухавіцкі
Скрынічі, в. 87, Д-2		Скрынкі	Валя	езуіты	Гарадзенскі	Гродзенскае	Гродзенскі
Скрыпіт, в. 73, В-4			Запасе'е	Тызенгаўзы	Полацкі		Расон
Скрыпіцевіч, з. 72, Д-3			Полаца		Полацкі		Расон
Скрыплеў, з. 90, Б-1		Засценак Скрыплева	Скрыплеў	шл.	Ашмянскі	Мінскае	Валожынскі
Скрыпун, в. 89, А-3		Стрыпуны	Мігуці	шл.	Ашмянскі	Гродзенскае	Смаргонскі
Скрышава, з. 89, Д-3	Скрыцаў	Скрышава	Скрышава	шл.	Новагародскі	Гродзенскае	Навагрудскі
Скрышава, в. 99, Б-3		Скрышава	Райцы	шл.	Новагародскі	Гродзенскае	Карэліцкі
Скубава, в. 84, Б-3		Любашкава	Любашкава	дзярж.	Віцебскі	Віцебскае	Глыбокі
Скубіцкова, в. 75, Б-4			Пустыня	Пятэры	Полацкі		Латвія
Скудзяць, в. 82, В-2	Скудзіна	Скудзіні	Порплішчы	Радзівіллы	Ашмянскі	Віцебскае	Дзісенскі
Скуляўны, в. 84, А-3		Каменчарка (да 1964 Скуляўны)	Тупава	Кошкіны	Віцебскі	Віцебскае	Віцебскі
Скулява, в. 105, А-4			Берасце	дзярж.	Берасцейскі		Польшча
Скуліна, А-3, 91, А-3	Скуліны	Скуліні	Скуліны	шл.	Менскі	Мінская	Барысаўскі
Скуратава, в. 75, Д-3		да 2008 Скураты	Чаромка	Цехановяцкія	Полацкі	Віцебскае	Шаркаўшчынскі
Скуратава, в. 84, А-3	Скуратава	не існуе	Скуратава	шл.	Віцебскі	Віцебскае	Віцебскі
Скуратава, в. 92, Б-4		Скураты	Адава	Корсакі	Аршанскі	Магілёўскае	Круглянскі
Скураты, в. 75, Д-1		не існуе	Чаромка	Цехановяцкія	Браслаўскі	Віцебскае	Браслаўскі
Скураты, в. 91, Г-2		Скуратцы	Скуратцы	Радзівіллы	Менскі	Мінскае	Смалявіцкі
Скураты, в. 98, В-1		Скураты	Калянтаі	шл.	Вяўкавыскі	Гродзенскае	Вяўкавыскі
Скураты, в. 108, А-2		Скураты	Косаў	Чартарыйскія	Слонімскі	Брэсцкая	Івацэвіцкі
Скуратыны, в. 108, Г-4		да 1980 Скарацічы (алілея з в. Поўкалішы)	Скуратычы	шл.	Пінскі	Брэсцкая	Іванаўскі
Скуратыні, з. 75, Г-1	Стукалішкі	Скуратышкі	Дрэнсяты	дзярж.	Браслаўскі	Віцебскае	Браслаўскі
Слабада, в. 75, Д-1		злітаюся з в. Дуброўка	Богін	Цехавяцкія	Браслаўскі	Віцебскае	Браслаўскі
Слабада, в. 75, Д-2		да 1998 Слабада	Паставы	Тызенгаўзы	Браслаўскі	Віцебскае	Шаркаўшчынскі
Слабада, в. 76, В-1		да 1996 Слабадзі	Пакроса	шл.	Полацкі	Віцебскае	Мёрскі
Слабада, в. 77, Д-1		не існуе	Скавародзіна		Полацкі	Віцебскае	Полацкі
Слабада, в. 77, Д-3		не існуе	Жаробчыны	шл.	Віцебскі	Віцебскае	Шумілінскі
Слабада, в. 78, Г-2		не існуе	Усвят	дзярж.	Віцебскі	Віцебскае	Гарадоцкі
Слабада, в. 78, Д-1		не існуе	Пупілава	Пацеі	Віцебскі	Віцебскае	Гарадоцкі
Слабада, в. 81, А-3		Слабада	Лучай	Агінскія	Ашмянскі	Віцебскае	Пастаўскі
Слабада, в. 81, В-4		не існуе	Вялікапята	Баластоўскія	Ашмянскі	Віцебскае	Дзісенскі
Слабада, в. 81, В-4	Слабудка	Слабада	Жоскі	шл.	Ашмянскі	Мінскае	Мядзельскі
Слабада, в. 81, Г-4		Слабада	Матыкі	Сівіні	Ашмянскі	Мінскае	Мядзельскі
Слабада, в. 82, А-3		Слабада	Поуя	Корсакі	Полацкі	Віцебскае	Глыбокі
Слабада, в. 82, Б-2		Слабада	Глыбокае	кармеліты	Полацкі	Віцебскае	Глыбокі
Слабада, в. 82, В-2		Слабада	Замошша	шл.	Ашмянскі	Віцебскае	Дзісенскі
Слабада, в. 82, Г-1	Слабудка	Слабада	Мільча	Агінскія	Ашмянскі	Мінскае	Вілейскі
Слабада, в. 82, Г-4		Слабада	Дзмахаўшы	шл.	Менскі	Віцебскае	Дзісенскі
Слабада, в. 82, Д-2		да 1944 Слабадзя	Буда	Валовічы	Менскі	Мінскае	Лагойскі
Слабада, в. 83, А-2		Слабада	Чарсткеты	базыльяны	Полацкі	Віцебскае	Ушацкі
Слабада, в. 85, А-3		Слабада	Барочкі	дамініканцы	Полацкі	Віцебскае	Бешанковіцкі
Слабада, в. 83, Б-1	Лосіна Слабада	Слабада	Замчалле	шл.	Полацкі	Віцебскае	Ушацкі
Слабада, в. 83, Г-1		Слабада	Боліна	шл.	Аршанскі	Віцебскае	Лепельскі
Слабада, в. 83, Д-2	Задворная Слабада	Слабада	Халоднічы	Храптовічы	Аршанскі	Мінскае	Крупскі
Слабада, в. 84, А-1		Слабада	Астроўна	Пацеі	Віцебскі	Віцебскае	Бешанковіцкі
Слабада, в. 84, А-3		Слабада	Вярхоўе	Жабы	Віцебскі	Віцебскае	Віцебскі
Слабада, в. 84, А-4		Слабада	Таўлінка	Агінскі	Віцебскі	Віцебскае	Віцебскі
Слабада, в. 84, Б-1		Слабада	Уладзімір	езуіты	Полацкі	Віцебскае	Шумілінскі
Слабада, в. 84, Б-2		Слабада	Астроўна	Пацеі	Віцебскі	Віцебскае	Віцебскі
Слабада, в. 84, Б-3		Гаравяткі	Юнкова	Цехановяцкія	Віцебскі	Віцебскае	Віцебскі
Слабада, в. 84, Г-4	Авачынкова Слабада	не існуе	Бабіна	Жабы	Аршанскі	Віцебскае	Аршанскі
Слабада, в. 85, В-1		не існуе	Дабрамысль	шл.	Віцебскі	Віцебскае	Лёзненскі
Слабада, в. 85, В-2			Любавы	Агінскі і Друскі-Любецкі	Аршанскі		Расон
Слабада, в. 85, Д-1		Слабада	Расасна	трынітарыі	Аршанскі	Віцебскае	Дуброўскі
Слабада, в. 89, А-2		Слабада	Мураванын Ашмянка	шл.	Ашмянскі	Гродзенскае	Ашмянскі
Слабада, в. 89, А-4		не існуе	Смаргонь	Радзівіллы	Ашмянскі	Гродзенскае	Смаргонскі
Слабада, в. 89, Б-3		Слабада	Гальшаны	Жабы	Ашмянскі	Гродзенскае	Ашмянскі
Слабада, в. 89, Б-4		Слабада	Лоск	вілейскі каптул	Ашмянскі	Мінскае	Вілейскі
Слабада, в. 89, Г-4		Каменная Слабада	Камень	Юдыцкія	Менскі	Гродзенскае	Кубрэ
Слабада, в. 89, Д-3		Слабада	Любча	Радзівіллы	Новагародскі	Гродзенскае	Навагрудскі
Слабада, в. 90, А-3	Рабунская Слабада	не існуе	Рабунь	бернардзінкі	Ашмянскі	Мінскае	Вілейскі
Слабада, в. 90, Б-4	Слабодка	Слабада	Дзубароў	Валадковічы	Менскі	Мінскае	Мінскі
Слабада, в. 90, В-2		Слабада	Доры	вілейскі бскуп	Менскі	Мінскае	Валожынскі
Слабада, в. 90, В-4		Слабада	Заслаў	Пшаздзецкія	Менскі	Мінскае	Мінскі
Слабада, в. 90, Б-4		Арконава Слабада	Заслаў	Пшаздзецкія	Менскі	Мінскае	Мінскі
Слабада, м. 90, Д-2		Слабодка	Слабада	Сяпені	Менскі	Мінскае	Стаўбцоўскі
Слабада, в. 90, Д-4		Слабодка	Войчкевічы	шл.	Менскі	Мінскае	Дзяржынскі
Слабада, в. 90, Д-4		Прылукаі Слабада	Прылукі	шл.	Менскі	Мінскае	Мінскі
Слабада, в. 90, Д-4		Дварышкая Слабада	Сянятніка	манастыр	Менскі	Мінскае	Мінскі
Слабада, в. 91, А-1		Слабада	Плешчанцы	Тышкевічы	Менскі	Мінскае	Лагойскі
Слабада, в. 91, А-2		Каменская Слабада	Камень	Тышкевічы	Менскі	Мінскае	Лагойскі
Слабада, в. 91, А-3		Старасвяцкая Слабада	Дальковічы	шл.	Менскі	Мінскае	Лагойскі
Слабада, в. 91, Б-1		Слабада	Мураваны	шл.	Менскі	Мінскае	Лагойскі

Назвы населеных пунктаў, нумар старонкі і індэкс	Варыянты назваў наводзяцца крыніцы	Сучасныя назвы	Да якога маёнтка належаць	Уладанне	Павет ВКЛ, краіна	Сучасная тэрытарыяльная прыналежнасць	
						вобласць	раён, краіна
Слабада, в. 91, Г-1	Архіярэйская Слабада	у межах г. Мінск	Слепянка	праваслаўны манастыр	Менскі	Мінская	Мінскі
Слабада, в. 91, Г-2		Слабада	Сямяніны	Радзівілы	Менскі	Мінская	Смалявіцкі
Слабада, в. 91, Д-2	Лагаўская Слабада	Лугавая Слабада	Дукора	Агінскіх	Менскі	Мінская	Мінскі
Слабада, в. 92, Д-2		Слабада	Любезавічы	дзярж.	Аршанскі	Мінская	Берэзінскі
Слабада, в. 93, Г-3	Слабодка	у межах г. Магілёў	Магілёў	дзярж.	Аршанскі	Магілёўская	Магілёўскі
Слабада, в. 94, В-1		Шчокатаўская Слабодка	Магілёў	дзярж.	Аршанскі	Магілёўская	Дрыбінскі
Слабада, м. 99, Г-4	Слабодка, Пигровічы	Слабада	Чарнінгі	клуты	Новагародскі	Мінская	Нясвіжскі
Слабада, в. 99, Д-4	Слабодка	да 1996 Слабада	Мяжны	бенядыктынцы	Новагародскі	Мінская	Клецкі
Слабада, в. 100, Б-1		Слабодка	Нясвіж	Радзівілы	Новагародскі	Мінская	Стаўбцоўскі
Слабада, в. 100, Б-2		Слабада	Стоўбцы	Чартарыйскія	Менскі	Мінская	Стаўбцоўскі
Слабада, в. 100, Б-4		Слабодка	Арэшкавічы	Быкоўскіх	Менскі	Мінская	Узданскі
Слабада, в. 100, В-3		Слабодка	Слуск	Радзівілы	Новагародскі	Мінская	Капыльскі
Слабада, в. 100, Д-1		Межная Слабада	Клецк	Радзівілы	Новагародскі	Мінская	Клецкі
Слабада, в. 101, Б-3		Заштатная Слабада	Блужа	яленскі біскуп і Быкоўскія	Менскі	Мінская	Пухавіцкі
Слабада, в. 101, В-1		Слабада	Шацк	Асмеры	Менскі	Мінская	Пухавіцкі
Слабада, в. 103, Г-1		Лоскаўская Слабада	Лоскі	базыльяны	Рэчыцкі	Гомельская	Рагачоўскі
Слабада, в. 103, Г-3		Фёдаравіка	Стрэлкі	дзярж.	Рэчыцкі	Гомельская	Рагачоўскі
Слабада, в. 111, В-4		не існуе	Лучыцы	дзярж. (ген)	Мазырскі	Гомельская	Петрыкаўскі
Слабада, в. 111, Г-4		Першая Слабодка	Капцевічы	дзярж. (ген)	Мазырскі	Гомельская	Петрыкаўскі
Слабада, в. 111, Г-4		Другая Слабодка	Капцевічы	шл.	Мазырскі	Гомельская	Петрыкаўскі
Слабада, в. 111, Д-3		Слабада	Петрыкаў	Хадкевічы	Мазырскі	Гомельская	Петрыкаўскі
Слабада, в. 121, А-2		Слабада	Скрыгалява	Аскерві	Мазырскі	Гомельская	Мазырскі
Слабада Дайкава, в. 76, Б-1		Слабада	Балкаўшчына	шл.	Полацкі	Віцебская	Міёрскі
Слабада Петрагічка, к. 101, А-3		Петрашкі	Волма	місіянеры	Менскі	Мінская	Чэрвеньскі
Слабадзішча, в. 73, А-3			Сабек	Радзівілы	Полацкі		Расіі
Слабадзішча, в. 85, В-1		Слабадзішча	Дабрамысль	шл.	Віцебскі	Віцебская	Лёзненскі
Слабадзішча, в. 85, В-2			Любавічы	Агінскія і Друскі-Любецкі	Аршанскі		Расіі
Слабада, в. 83, В-3		Брадзішчэцкая Слабада	Цяпіна	шл.	Полацкі	Віцебская	Чашніцкі
Слабодка, в. 72, Г-3	Заросча		Ясы	шл.	Полацкі		Расіі
Слабодка, м. 75, В-2	Пярэкопы	Слабодка	Слабодка	дзярж.	Брасьлаўскі	Віцебская	Браслаўскі
Слабодка, в. 77, Д-2	Стадольшча	злілася з в. Спаскае	Обаль	шл.	Полацкі	Віцебская	Шумілінскі
Слабодка, в. 80, Г-3		Слабодка	Слабодка	Вілінскі	Віленскі	Гродзенская	Астравецкі
Слабодка, в. 80, Д-3		Слабодка	Слабодка	кармеліты	Аўмянскі	Гродзенская	Астравецкі
Слабодка, в. 81, В-3	Слабада	Слабодка	Смыч	Кошкульскі	Аўмянскі	Мінская	Мядзельскі
Слабодка, в. 81, Г-2		Слабодка	Слабодка	Хамейкі	Аўмянскі	Мінская	Вілейскі
Слабодка, в. 81, Г-4		Слабодка	Янушова	Аскерві?	Аўмянскі	Мінская	Мядзельскі
Слабодка, в. 82, А-3		Слабодка	Слабодка	шл.	Полацкі	Віцебская	Лёзненскі
Слабодка, в. 82, А-4		Слабодка	Слабодка	Лісіцына	Полацкі	Віцебская	Ушацкі
Слабодка, в. 82, Б-4		Слабодка Гушчынская	Даймантаўшчына	шл.	Полацкі	Віцебская	Ушацкі
Слабодка, в. 82, В-3		Слабада 1	Вольберыцы	кармеліты	Аўмянскі	Віцебская	Дзісненскі
Слабодка, в. 83, А-2		Слабодка	Турасы	Гласкі	Полацкі	Віцебская	Ушацкі
Слабодка, в. 83, А-4		Слабодка	Бешанковічы	Агінскія	Полацкі	Віцебская	Шумілінскі
Слабодка, в. 83, Б-2	Плісы	Слабодка	Губін	францысканцы	Полацкі	Віцебская	Лепельскі
Слабодка, в. 83, Б-3		Слабодка	Слабодка	Шыпты	Полацкі	Віцебская	Бешанковіцкі
Слабодка, в. 83, В-1		Слабодка	Янтвень	Бернардынцы	Полацкі	Віцебская	Лепельскі
Слабодка, в. 83, В-1		не існуе	Пыншагоры	шл.	Полацкі	Віцебская	Лепельскі
Слабодка, в. 83, Г-3		Слабодка	Чорня	Сапегі	Аршанскі	Віцебская	Чашніцкі
Слабодка, в. 83, Д-4		не існуе	Рафалова	шл.	Аршанскі	Віцебская	Талачынскі
Слабодка, в. 84, В-2		Слабада	Смалякі	Сантуцкі	Віцебскі	Віцебская	Сенненскі
Слабодка, в. 89, Б-2		не існуе	Дзёрна	Корсакі	Аўмянскі	Гродзенская	Аўмянскі
Слабодка, в. 90, А-2		Слабодка	Любезавка	Радзівілы	Аўмянскі	Мінская	Маладзечанскі
Слабодка, в. 90, Б-2	Слаботка	злілася з в. Панізоўе	Хажкі	Агінскія	Аўмянскі	Мінская	Маладзечанскі
Слабодка, в. 91, Б-2		злілася з в. Панізоўе	Лагойск	Тышкевічы	Менскі	Мінская	Лагойскі
Слабодка, в. 91, В-4	Алявіздоўскі, Аляксандрыйск	Слабодка	Забашэвічы	шл.	Менскі	Мінская	Барысаўскі
Слабодка, в. 91, Д-2		Слабодка	Люды	базыльяны	Менскі	Мінская	Слуцкавіцкі
Слабодка, в. 92, А-4		Слабодка	Талачын	Сантуцкі	Аршанскі	Віцебская	Талачынскі
Слабодка, в. 93, Б-2		Слабодка	Шклоў	Чартарыйскія	Аршанскі	Магілёўская	Шклоўскі
Слабодка, в. 93, Б-3		Слабодка	Фашчоўка	клуты	Аршанскі	Магілёўская	Шклоўскі
Слабодка, в. 93, В-2		не існуе	Галоўчын	Гвэм	Аршанскі	Магілёўская	Бялыніцкі
Слабодка, в. 93, Г-4		Слабодка	Магілёў	дзярж.	Аршанскі	Магілёўская	Чэрыкаў
Слабодка, в. 93, Д-3		Слабодка	Быхаў	Сапегі	Аршанскі	Магілёўская	Магілёўскі
Слабодка, в. 94, В-3	Мажан Слабодка	злілася з в. Пацросткава	Пацросткава	шл.	Мсціслаўскі	Магілёўская	Мсціслаўскі
Слабодка, в. 94, В-3	Вялікая Слабодка	злілася з в. Смуглоўка			Мсціслаўскі	Магілёўская	Мсціслаўскі
Слабодка, в. 94, Г-1		Слабодка	Магілеў	дзярж.	Аршанскі	Магілёўская	Чэрыкаў
Слабодка, в. 94, Г-2		Рабшанская Слабодка	Слабодка	шл.	Мсціслаўскі	Магілёўская	Чэрыкаў
Слабодка, в. 94, Г-4		Варойскага	Бярэзкавічы	шл.	Мсціслаўскі	Магілёўская	Мсціслаўскі
Слабодка, в. 99, А-2		Слабодка	Арашкавічы	Быкоўскіх	Менскі	Гродзенская	Навагрудскі
Слабодка, к. 100, Г-4		Слабодка	Слабодка	базыльяны	Новагародскі	Мінская	Капыльскі
Слабодка, в. 101, Б-1	Хрысцяянполь	Крамостапалле	Русаноскі	Быкоўскіх	Менскі	Мінская	Пухавіцкі
Слабодка, в. 101, Б-4		не існуе	Арашкавічы	Быкоўскіх	Менскі	Магілёўская	Асіповіцкі
Слабодка, в. 101, В-3		Слабодка	Арашкавічы	Быкоўскія і інш.	Менскі	Мінская	Пухавіцкі
Слабодка, в. 101, Д-3		Слабодка	Дарот	Радзівілы	Новагародскі	Мінская	Старадарожскі
Слабодка, в. 102, А-3		Слабодка	Брадзеч	шл.	Аршанскі	Магілёўская	Клімавіцкі
Слабодка, в. 102, Д-2		злілася з в. Брока	Бабруйск	дзярж.	Рэчыцкі	Магілёўская	Бабруйскі
Слабодка, в. 103, Б-1		Карэтня	Лубянка	канонікі рэгулярныя	Аршанскі	Магілёўская	Бабруйскі
Слабодка, в. 121, Б-4		Слабодка	Вадомічы	дзярж. (ген)	Мазырскі	Гомельская	Калінкавіцкі
Слабутка, в. 94, Г-3		Слабудзі	Слабутск	шл.	Мсціслаўскі	Магілёўская	Крычаўскі
Слабыравка, в. 85, В-2			Любавічы	Агінскія і Друскі-Любецкі	Аршанскі		Расіі
Слагавішчына, в. 91, Б-2		Слагавішча	Слагавішча	шл.	Менскі	Мінская	Лагойскі
Славацічкі, в. 106, Д-1			Бела	Радзівілы	Берасцейскі		Польшча
Славацічы, в. 98, Д-2	Славатычы	Славацічы	Пятровічы	шл.	Вайсковы	Гродзенская	Зэльвенскі
Славені, в. 83, А-2		Славені	Сарочыца	шл.	Полацкі	Віцебская	Ушацкі
Славені, в. 85, В-2			Любавічы	Агінскія і Друскі-Любецкі	Аршанскі		Расіі
Славені, м. 92, А-4		Славені	Вечарэнка	Корсакі і інш.	Аршанскі	Віцебская	Талачынскі
Славенскі, м. 89, В-4	Славен	Славенск	Славенск	шл.	Аўмянскі	Мінская	Вілейскі
Славенцы, в. 88, Г-2		Шлавенцы	Забалацце	шл.	Лідскі	Гродзенская	Воранаўскі
Славечны, в. 93, Б-3	Славяны	Вялікія Славені	Копысь	Радзівілы	Аршанскі	Магілёўская	Клімавіцкі
Славечна, м. 120, Д-4	Каменцычына		Каменцычына	вілінскі біскуп	Мазырскі		Украіна
Славіна, в. 95, Б-1			Славяна	шл.	Мсціслаўскі		Расіі
Славічава, в. 81, В-4	Славяны		Заросжка	Хвастоўскія	Аўмянскі	Мінская	Мядзельскі
Славуш, в. 112, В-3	Славянск		Рэчыца	дзярж.	Рэчыцкі	Гомельская	Светлагорскі
Славячна, в. 113, Б-3	Славянск		Каханёвка	дзярж.	Рэчыцкі	Гомельская	Буда-Кашалёўскі
Славяны, в. 94, Б-1		Славякі	Горкі	Салагубы	Аршанскі	Магілёўская	Горацкі
Славяцічы, м. 116, Б-1	Славатычы		Слявятычы	Радзівілы	Берасцейскі		Польшча
Славкоўшчына, в. 89, В-4		Славкоўшчына	Слявенск	шл.	Аўмянскі	Мінская	Вілейскі
Славянка, в. 97, А-1			Сідра	Патоцкія	Гарадзенскі		Польшча
Славянічына, в. 103, А-2		Славянічына	Нізкі	Сапегі	Аршанскі	Магілёўская	Бабруйскі
Славянцы, в. 107, В-3		Славянцы	Кобрын	дзярж.	Берасцейскі	Брэсцкая	Пружанскі
Славяцічы, в. 72, Д-3	Слаяіс		Полацк	дзярж.	Полацкі		Расіі
Слаєцічы, в. 94, В-1		Слаєцічы	Магілёў	дзярж.	Аршанскі	Магілёўская	Дрыбінскі
Слаєцічы, в. 94, Г-1		Слаєцічы	Магілёў	дзярж.	Аршанскі	Магілёўская	Чэрыкаў
Слаўкавіч, в. 100, В-1		Слаўкавіч	Нясвіж	Радзівілы	Новагародскі	Мінская	Нясвіжскі
Слаўкавічы, в. 111, Б-2		Слаўкавічы	Слаўкавічы	Радзівілы	Новагародскі	Магілёўская	Глускі
Слаўкавічынка, в. 99, Б-1		не існуе	Зудзілаў	Радзівілы	Слонімскі	Гродзенская	Дзятлаўскі
Слаўнавічы, в. 94, Б-4			Любавічы	шл.	Мсціслаўскі		Расіі
Слаўнае, в. 94, Б-3	Слоўнавічы	Слаўнае	Пашкава	Цеханавецкія	Мсціслаўскі	Магілёўская	Мсціслаўскі
Слаўнае, в. 104, В-1		Слаўнае	Нізкі Быхаў	Сапегі	Рэчыцкі	Магілёўская	Бабруйскі
Слаўсчаненты, в. 81, Г-1		Слаўсчаненты	Слаўсчаненты	вілінскі канітул	Аўмянскі	Гродзенская	Смаргонскі
Слаўцічына, в. 76, В-3	Максімава	не існуе	Замшаны	праваслаўны архіепіскап	Полацкі	Віцебская	Полацкі
Слачэў, в. 89, Д-2		Слачэў	Уселюб	Пацеі	Новагародскі	Гродзенская	Навагрудскі
Слядзеж, в. 103, А-3		Слядзеж	Магілёў	дзярж.	Аршанскі	Магілёўская	Быхаўскі
Слёзкі, в. 94, Г-4		Слёзкі	Шарэй	дзярж.	Мсціслаўскі	Магілёўская	Мсціслаўскі
Слепня, в. 91, Г-1	Слянянка	да 1959 Вялікая Слепня (у межах г. Мінск)	Смаляніны	Радзівілы	Менскі	Мінская	Мінскі
Слоццы, в. 120, А-1		Знамянка (да 1958 Слоццы)	Турэў	Салагубы?	Пінскі	Гомельская	Жыткавіцкі
Слосары, в. 89, В-1	Слёзары	Слясары	Субін	Радзівілы	Аўмянскі	Гродзенская	Іўеўскі
Слоцкі, в. 83, Г-3		не існуе	Слоцкі	шл.	Аршанскі	Віцебская	Чашніцкі
Слоцкі, в. 83, Г-3		Слоцкі	Пачаевічы	клуты	Аршанскі	Віцебская	Чашніцкі
Слоцчаны, в. 83, Д-4	Слядзякі	Слоцчаны	Чарэя	Сапегі	Аршанскі	Віцебская	Чашніцкі
Слякоці, в. 89, Г-1		Слякоці	Бердаўка	Жабы	Лідскі	Гродзенская	Лідскі
Слякоці, в. 93, Б-4	Старыя Слякоці	Вялікія Слякоці	Котлы	Радзівілы	Аршанскі	Магілёўская	Шклоўскі
Слякоці, в. 84, А-2		не існуе	Астроўна	Пацеі	Віцебскі	Віцебская	Віцебскі
Слякоці, в. 91, Б-1	Малы Слякоці	Слякоці	Гайна	дзярж.	Менскі	Мінская	Лагойскі
Слякоці, в. 91, Б-1	Вялікі Слякоці	Слякоцкі	Слякоці	шл.	Менскі	Мінская	Лагойскі
Слязова, в. 81, Б-3	Слюжэва	Слязкая	Слязова	Хмялюкі	Аўмянскі	Віцебская	Пастаўскі
Слятіч, в. 81, Д-3		Слятічы	Куранец	шл.	Аўмянскі	Мінская	Вілейскі

Назвы населеных пунктаў, нумар старонкі і кадрс	Варыянты назваў паводле крыніц	Сучасныя назвы	Да якога маёнтка належала	Уладанне	Пакет ВКЛ, краіна	Сучасная прыналежнасць:	
						вобласць	раён, краіна
Слоўнікі, в. 97, Б-1			Гарадна	дзярж.	Гарадзенскі		Польшча
Сломіцына, в. 100, А-3		Сломіцына	Вязьін	Радзівілы	Мінскі	Мінская	Дзяржынскі
Слоны, г. 98, Г-4		Слоніч	Слоніч	дзярж.	Слонімскі	Гродзенская	Слонімскі
Слопіцына, в. 101, Б-1		Слопіцячы	Сарлеевічы	шл.	Мінскі	Мінская	Пухавіцкі
Слопіцына, в. 101, Г-4	Стоўпішна	Слопіцына	Фаўлны	Радзівілы	Новагародскі	Магілёўская	Асіпавіцкі
Слоцішкі, в. 89, А-2		Слоцішкі	Слоцішкі	шл.	Віленскі	Гродзенская	Ашмянскі
Слоя, в. 97, Б-2			Гарадна	дзярж.	Гарадзенскі		Польшча
Служкі, в. 97, Б-2			Гарадна	дзярж.	Гарадзенскі		Польшча
Служкі, в. 97, Б-2		Служкі	Гарадна	дзярж.	Гарадзенскі	Гродзенская	Бераставіцкі
Слуцьмя, в. 75, А-4		не існуе	Слюнены	Сянгушкі	Аснянскі	Віцебская	Расіцкі
Слуцкі, г. 77, А-3			Кубак	шл.	Полацкі		Расіцкі
Слуцкі, в. 93, А-3	Слуты, Слуцішна	Слудзішы	Обаль	езуіты	Полацкі	Віцебская	Шумілінскі
Слуцк, г. 100, Д-4		Слуцк	Слуцк	Радзівілы	Новагародскі	Мінская	Слуцкі
Слюнішкі, в. 76, А-4			Далосцы	дзярж.	Полацкі		Расіі
Слюнькаўшчына, в. 94, В-4		Красная Палянка (да 1950 Слюнькаўшчына)	будаўцы	шл.	Мсціслаўскі	Магілёўская	Мсціслаўскі
Слядзевічы, в. 83, Г-2		Слядзевічы 2	Болена	шл.	Аршанскі	Віцебская	Лепельскі
Слядзевічы, в. 83, Г-2		Слядзевічы 1	Слюнавічы	шл.	Полацкі	Віцебская	Лепельскі
Сляпні, в. 77, Е-3		не існуе	Хаханер'е	Корсакі	Віцебскі	Віцебская	Гарадоцкі
Сляпцёва, в. 78, Б-2			Усвят	дзярж.	Віцебскі		Расіі
Сляпцы, в. 75, А-4			Пустыня	Плятары	Полацкі		Латвія
Сляпцы, в. 77, Д-3	Сляўцы	не існуе	Езярышча	дзярж.	Віцебскі	Віцебская	Гарадоцкі
Сляпцэ, к. 84, В-4		не існуе	Бабінавічы	дзярж.	Віцебскі	Віцебская	Лёзненскі
Сляпянка, в. 91, Г-1		да 1959 Малая Сляпянка (у межах г. Мінск)	Сляпянка	Барышыны	Мінскі	Мінская	Мінскі
Сляпянка, в. 91, Г-1		да 1966 Сляпянка (у межах г. Мінск)	Сляпянка	езуіты	Мінскі	Мінская	Мінскі
Сляпянка, в. 91, Г-1		у межах г. Мінск	Сляпянка	праваслаўны манастыр	Мінскі	Мінская	Мінскі
Смаліна, в. 72, В-1			Себеж	Радзівілы	Полацкі		Расіі
Смалянікі, в. 99, Д-4	Смаляніні	Смаляніні	Нядзведзены	жалезкі біскуп	Новагародскі	Брэсцкая	Ляхавіцкі
Смалякішкіна, в. 90, Г-1		Смалякішкіна	Перакоп	жалезкі біскуп	Аршанскі	Мінская	Валожынскі
Смалягляўка, в. 92, В-4		Смаглякі	Цыцюкін	Агінскія	Аршанскі	Магілёўская	Крупскі
Смаляцічы, в. 103, Б-4		Смаляцічы	Мартінёў	дзярж.	Аршанскі	Магілёўская	Бялыніцкі
Смалячы, к. 100, Г-2	Смалячы	Смалячы	Смалячы	Незабітоўскія	Новагародскі	Мінская	Нясвіжскі
Смалячы, з. 110, А-1		Смалячы	Шчкасовы	Радзівілы	Новагародскі	Мінская	Капыльскі
Смаркі, в. 77, Г-4	Смаляўка	Смяльні	Езярышча	дзярж.	Віцебскі	Віцебская	Гарадоцкі
Смалякі, ак. 88, Г-3	Смалякі	не існуе	Смалякі	шл.	Лідскі	Гродзенская	Лідскі
Смалякова, в. 83, Г-4		Смалякова	Бялюшкі	Навацкія	Аршанскі	Віцебская	Сенненскі
Смалякушчына, в. 87, Д-1	Асмаляўшчына		Гарадна	дзярж.	Гарадзенскі		Польшча
Смалоч, в. 98, А-4		не існуе	Смалоч	шл.	Лідскі	Гродзенская	Лідскі
Смальгавічы, в. 121, Б-4		не існуе	Антонеў	Аскеркі	Мазырскі	Гомельская	Нараўлянскі
Смальгаўка, в. 92, В-4		Смаглякі	Барысаў	дзярж.	Аршанскі	Магілёўская	Бялыніцкі
Смальгоўскае-Рудні, в. 121, В-4		не існуе	Нарулян	Аскеркі	Мазырскі	Гомельская	Нараўлянскі
Смальковічы, в. 77, А-4	Гарулі		Кубак	шл.	Полацкі		Расіі
Смальнікавічы, в. 77, А-3			Тапары	Пільзены	Полацкі		Расіі
Смаляўлены, м. 91, Г-2		Смаляўлены	Смаляўлены	Радзівілы	Мінскі	Мінская	Смалявіцкі
Смаляўлі, з. 79, Г-3		не існуе	Замяшні	праваслаўны архіепіскап	Полацкі	Віцебская	Полацкі
Смаляўцы, в. 107, Б-4	Смаляўпы	Смяляцца	Сянно	Сапегі	Берасцейскі	Брэсцкая	Пружанскі
Смаляцы, в. 83, В-3		Вялікія Смаляцы	Чашнікі	Лопаты	Полацкі	Віцебская	Чашніцкі
Смаляцы, в. 93, А-2		Смальнікі	Старасялле	Агінскія	Аршанскі	Магілёўская	Шклоўскі
Смаляцы, к. 84, Д-2		Смаляны	Смаляны	Сянгушкі	Аршанскі	Віцебская	Віцебскі
Смаляны, в. 106, А-4			Борысце	дзярж.	Берасцейскі		Польшча
Смаляны, в. 107, Б-3		Смяляны	Кобрын	дзярж.	Берасцейскі	Брэсцкая	Пружанскі
Смаляры, в. 91, А-3	Смаляны	Смаляры	Смаляры	шл.	Мінскі	Мінская	Барысаўскі
Смаляры, в. 100, В-3		Смаляры	Слуск	Радзівілы	Новагародскі	Мінская	Уздзенскі
Смарголь, м. 89, А-4		Смаргонь	Смаргонь	Радзівілы	Ашмянскі	Гродзенская	Смаргонскі
Смаргуновы, в. 77, А-1				Лёва	езуіты	Полацкі	Расіі
Смаркачы, в. 95, Д-3						Расіі	Расіі
Смародайка, в. 72, Д-4			Полацк	дзярж.	Полацкі	Расіі	Расіі
Смародайка, в. 77, В-4		Смародзінік	Скобіна	езуіты	Віцебскі	Віцебская	Гарадоцкі
Смародзінка, в. 92, А-3		Смародзінка	Чарэя	Сапегі	Аршанскі	Мінская	Крупскі
Смародзінкі, к. 84, Б-4		Смародзінка	Красыні	Багамольцы	Віцебскі	Віцебская	Лёзненскі
Смерч, к. 94, Д-1	Смерчь	Мілаўскія з'в. Атражжа	Магілёў	дзярж.	Аршанскі	Магілёўская	Чэрыкаў
Сметьянка, в. 93, А-3		Сметанка	Копысь	Радзівілы	Аршанскі	Віцебская	Аршанскі
Смецюкоўка, в. 86, Б-3			Прарасць	дзярж.	Гарадзенскі		Польшча
Смілавічы, м. 81, Д-2		Смілавічы	Смілавічы	Агінскія	Мінскі	Мінская	Чэрвеньскі
Смілгі, в. 80, Д-3		Смілгі	Дравянікі	шл.	Віленскі	Гродзенская	Астравецкі
Смільгяніцкі, в. 81, А-2			Цюсцін	Бенядыкцінцы	Ашмянскі		Пінск
Смільгні, в. 88, В-2		Смільгні	Смільгні	шл.	Лідскі	Гродзенская	Воранаўскі
Смільгні, в. 88, В-3	Шмільгні	Старыя Смільгні	Борці	дзярж.	Лідскі	Гродзенская	Воранаўскі
Смільгні, в. 88, Г-3		Полясы	Смільгні	шл.	Лідскі	Гродзенская	Воранаўскі
Смілэйкі, в. 77, Д-3		не існуе	Казьяны	дзярж.	Віцебскі	Віцебская	Шумілінскі
Смінаўцы, в. 75, Г-4		Смолінцы	Пагост	Сапегі	Браслаўскі	Віцебская	Расіі
Смолвы, в. 74, В-3			Смолвы	шл.	Браслаўскі		Латвія
Смоленікі, в. 80, Д-2		не існуе	Рукшаны	шл.	Віленскі	Гродзенская	Астравецкі
Смоленка, в. 76, Б-3		не існуе	Зябкі	шл.	Полацкі	Віцебская	Верхнядзвінскі
Смолеўка, в. 85, В-3			Рудня	Агінскія	Аршанскі		Расіі
Смоліі, в. 91, А-3		да 1984 Смаленіца	Чмелявічы	шл.	Мінскі	Мінская	Лагойскі
Смоліі, з. 91, В-4		Смоліе	Забашавічы	шл.	Мінскі	Мінская	Барысаўскі
Смоліна, в. 79, Б-2			Рындзіна	дзярж.	Віцебскі		Расіі
Смоліні, к. 77, В-3	Смоні	не існуе	Хаханер'е	Корсакі	Віцебскі	Віцебская	Гарадоцкі
Смоліні, в. 79, В-2			Велік	дзярж.	Віцебскі		Расіі
Смоліні, в. 93, Д-4		Смоніка	Магілёў	дзярж.	Аршанскі	Магілёўская	Чэрыкаў
Смоліні, в. 105, Г-2		Смоленкі	Бельчакавічы	шл.	Мсціслаўскі	Магілёўская	Касцюковіцкі
Смолы, в. 94, Б-4			Смолы	праваслаўны архіепіскап	Мсціслаўскі		Расіі
Смолыгі, з. 110, А-4	Вялікі Смольгаў	Смольгава	Слуск	Радзівілы	Новагародскі	Мінская	Любанскі
Смольгаўская Буда, в. 112, Д-2		Буда	Багрынаўшчы	дзярж.	Мазырскі	Гомельская	Калінкавіцкі
Смольгаўская Буда, к. 105, Г-2		Смольгаўская Буда	Бельчакавічы	шл.	Мсціслаўскі	Магілёўская	Касцюковіцкі
Смольня, в. 73, Д-1			Дзялсцы	шл.	Полацкі		Расіі
Смольні, к. 77, А-3	Смоніні		Кубак	шл.	Полацкі		Расіі
Смольні, к. 77, Б-4	Смоніна		Новель	Радзівілы	Полацкі		Расіі
Смольні, к. 107, Б-1		Смяшніні	Рэчыца	Чартарыйскія	Берасцейскі	Брэсцкая	Камянецкі
Смольніцы, в. 99, Б-3		не існуе	Смольніцы	шл.	Новагародскі	Гродзенская	Карэліцкі
Смолэніка, в. 101, А-2		Смоленка	Смаленск	Агінскія	Мінскі	Мінская	Чэрвеньскі
Сморшы, в. 119, В-1			Стопін		Пінскі		Украіна
Сморчы, в. 81, Д-4	Сморкі	Пабудзішаль (да 1964 Сморкава)	Сморкаў	шл.	Мінскі	Мінская	Вілейскі
Сморкі, в. 92, Б-1		Зорычы (да 1978 Сморкі)	Сморкі	дзярж.	Аршанскі	Мінская	Барысаўскі
Смотэлава, в. 78, А-1			Невель	Радзівілы	Полацкі		Расіі
Смуга, в. 106, Д-4		Смуга	Вістуны	высшарыянцы	Берасцейскі	Брэсцкая	Брэсцкі
Смужы, в. 98, Д-2		Смужы	Слоны	дзярж.	Слонімскі	Гродзенская	Слонімскі
Смулякава, в. 76, В-1		Смулякава	Кіслякава	Шчыты	Полацкі	Віцебская	Верхнядзвінскі
Смулькі, в. 75, В-3		Смулькі	Смулькі	шл.	Браслаўскі	Віцебская	Браслаўскі
Смурагі, в. 77, Г-1	Мурыгі	Смаргі	Сцрупы	праваслаўны архіепіскап	Полацкі	Віцебская	Полацкі
Смык, в. 102, В-1	Слабада	Смык	Слуск	Радзівілы	Новагародскі	Магілёўская	Асіпавіцкі
Смыкава, в. 73, Г-2			Смыкава	шл.	Полацкі		Расіі
Смыкоўка, в. 94, Г-3		не існуе	Бялюш	шл.	Мсціслаўскі	Магілёўская	Мсціслаўскі
Смыкоўны, в. 111, Б-4		Смыкоўны	Рудабелка	дзярж. (лен)	Мазырскі	Гомельская	Акцябрскі
Смяч, м. 81, Б-3		Смяч	Смяч	Кошчыцы	Аснянскі	Віцебская	Пастаўскі
Смярдзея, в. 90, А-2		не існуе	Вязьмь	бенядыкцінкі	Аснянскі	Мінская	Вілейскі
Смятаніны, в. 93, Б-2		Смятанічы	Гапоўчын	Пацы	Аршанскі	Магілёўская	Шклоўскі
Смятаніны, в. 111, Д-3		Смятанічы	Петрыкаў	Пацы	Мазырскі	Гомельская	Петрыкаўскі
Сняпкі, в. 97, В-4		Сняпкі	Шыдлавічы	брыгіткі	Вайкавыскі	Гродзенская	Вайкавыскі
Снеі, к. 75, Г-1		Снеі	Лушнеў	дзярж. (лен)	Браслаўскі	Віцебская	Браслаўскі
Снеці, в. 75, Г-3		Снеці	Снеці	шл.	Браслаўскі	Віцебская	Мёрскі
Снеці, в. 75, Д-3		Снеі	Еды	Лапацінскія	Браслаўскі	Віцебская	Шаркаўшчынскі
Снеп, в. 87, В-3			Лыкаў	дамінканцы	Гарадзенскі		Літва
Снегаўка, в. 95, Г-3			Засвіне	дзярж.	Мсціслаўскі		Расіі
Снегіры, в. 85, Д-2		Снегіры	Дубровіна	Сапегі	Аршанскі	Віцебская	Расіі
Снежкава, в. 83, Б-2		не існуе	Снежкава	шл.	Полацкі	Віцебская	Лепельскі
Снежкі, в. 91, Д-2		Снежкі	Смілавы	Агінскія	Мінскі	Мінская	Чэрвеньскі
Снітаны, в. 80, Д-4		Снітаны	Сёлы	шл.	Ашмянскі	Гродзенская	Смаргонскі
Снітаўшчына, в. 89, А-3		Снітаўшчына	Жупраны	Радзівілы	Ашмянскі	Гродзенская	Ашмянскі
Снітава, в. 108, Д-3		Снітава	Яшар	шл.	Пінскі	Віцебская	Іванаўскі
Снішэрава, з. 95, Г-1	Сніцырава	не існуе	Дубровіна	Сапегі	Аршанскі	Віцебская	Дубровенскі
Сноркі, в. 82, А-2		Сноркі	Сяліа	Корсакі і інш.	Полацкі	Віцебская	Пыльвіскі
Сноў, м. 99, Б-4		Сноў	Сноў	шл.	Новагародскі	Мінская	Нясвіжскі
Снусцік, ак. 101, Б-4	Шнусцік	Снусцік	Пухавічы	Тызенгаўзы	Мінскі	Мінская	Пухавіцкі
Сняданьк, в. 120, А-3	Сняданк, Сняданьк, Смядын	Сняданк	Сняданьк	езуіты	Пінскі	Гомельская	Петрыкаўскі

Назвы населеных пунктаў, нумар старонкі і індэкс	Варыянты назваў і іншыя крыніцы	Сучасныя назвы	Да якога маёнтка належала	Уладанне	Павет ВКЛ, краіна	Сучасная прыналежнасць вобласць	раён, краіна
Собалёнка, в. 78, Б-3			Усвят	дзярж.	Віцебскі		Расія
Собалёнка, в. 86, В-3					Гарадзенскі		Польшча
Собалева, в. 94, А-2		не існуе	Раманава	Радзівілы	Аршанскі	Віцебская	Дубровенскі
Собалева, в. 96, Г-4			Забудаўў	Радзівілы	Гарадзенскі		Польшча
Собалеўка, с. 82, Д-3		Собалеўка	Мошк	Сляпні	Мінскі	Мінская	Барысаўскі
Совін, в. 108, В-1		Совіна	Пяскі	шл.	Слонімскі	Брэсцкая	Баранавіцкі
Соіна, в. 72, Г-3			Соіна	шл.	Полацкі		Расія
Соіна, в. 84, Б-1		Соіна	Астрына	Пацеі	Віцебскі	Віцебская	Сенненскі
Соіна, в. 95, В-1			Соіна	шл.	Мсціслаўскі		Расія
Соіна, в. 95, Г-1			Студзянец	княжацкі архімандрыт	Мсціслаўскі		Расія
Соказ, з. 91, А-4		Сокалы	Бродзіўка	шл.	Аршанскі	Мінская	Барысаўскі
Соказ, з. 97, Г-1			Грудак	Радзівілы	Гарадзенскі		Польшча
Сокалава, в. 94, Г-3		Пабеда (да 1947 Сапалава)	Бакмадзічы	шл.	Мсціслаўскі	Магілёўская	Мсціслаўскі
Сокалы, в. 78, А-1			Невель	Радзівілы	Полацкі		Расія
Сокалы, в. 78, Г-3		не існуе	Уляят	дзярж.	Віцебскі	Віцебская	Віцебскі
Сокараў, в. 83, Б-3		Сокарава	Сокараў	Корсакі	Полацкі	Віцебская	Бешанковіцкі
Соланіўшчына, в. 75, Г-3		Соланіўшчына	Бец	Латыпіхоўскія	Браслаўскі	Віцебская	Браслаўскі
Солах, в. 101, Д-3		Солах	Дарогі	Радзівілы	Новагародскі	Мінская	Старадарожскі
Соляўеня, в. 84, Д-4		Соляўе	Дубоўна	Сапегі	Аршанскі	Віцебская	Аршанскі
Соляны, в. 86, А-3			Вяжны	дзярж.	Гарадзенскі		Польшча
Солы, м. 80, Д-4		Солы	Солы	шл.	Аникеюскі	Гродзенская	Смаргонскі
Солы, в. 87, Д-3		да 2008 Солы (у мяжы г. Гародня)	Солы	Радзівілы	Гарадзенскі	Гродзенская	Гродзенскі
Сольні, в. 96, Г-4			Забудаўў	Радзівілы	Гарадзенскі		Польшча
Сомкі Рос, в. 72, Г-2			Полацк	дзярж.	Полацкі		Расія
Сомяна, в. 78, Д-3		Сёміна	Вымна	Багамольцы	Віцебскі	Віцебская	Віцебскі
Сомяна, в. 109, В-1	Сомін	Сёміна	Целяханы	Агінскія	Пінскі	Брэсцкая	Іванаўскі
Сомінская Пашутаўе, в. 72, Г-2			Полацк	дзярж.	Полацкі		Расія
Сомры, в. 92, В-3		Сомры	Бярэзкі	дзярж.	Аршанскі	Мінская	Крупскі
Сонгны, в. 87, Г-2		Сонгны	Самцы	шл.	Гарадзенскі	Гродзенская	Гродзенскі
Сонтакі, в. 89, Г-1		Сонтакі	Лінішкі	дзярж.	Аникеюскі	Гродзенская	Мёрскі
Сопная, в. 84, В-4		не існуе	Дабрамыслы	шл.	Віцебскі	Віцебская	Лёзненскі
Соракі, в. 82, А-1		Сорыкі	Літоўшчына	Корсакі	Полацкі	Віцебская	Глыбоцкі
Сорачкі, в. 108, Д-2		Сорацкі	Бездзеж	касцёл	Пінскі	Брэсцкая	Драгічынскі
Сорганічы, в. 99, В-2		Сорганічы	Свяротка	Незабыцкія	Новагародскі	Брэсцкая	Баранавіцкі
Сорокацы, к. 84, Б-1	Сорыца	Сорокацы	Сорокацы	мінскі біскуп	Віцебскі	Віцебская	Бешанковіцкі
Сорэзна, в. 82, Б-4		Сорэзна	Сорэзава	шл.	Полацкі	Віцебская	Ушацкі
Сосенка, в. 81, Д-4	Сосняўшчына	Сосенка	Арта	Салагубы	Аникеюскі	Мінская	Віленскі
Сосенка, в. 100, А-2		Сосенка	Вязьмі	Радзівілы	Мінскі	Мінская	Стаўбцоўскі
Сосна, в. 77, Д-1		Соіна	Обаль	езуіты	Полацкі	Віцебская	Шумілінскі
Сосніна, в. 83, А-4		Соснна	Бяндзюкоўны	Агінскія	Полацкі	Віцебская	Шумілінскі
Сосніца, в. 77, Д-1		Сосніца	Сосніца	езуіты	Полацкі	Віцебская	Полацкі
Сосніца, в. 77, Д-1		Плоскіны	Стоуне	праваслаўны архіепіскап	Полацкі	Віцебская	Полацкі
Сосны, п. 78, Д-1		не існуе	Пуцілава	Пацеі	Віцебскі	Віцебская	Віцебскі
Соўкі, в. 81, Б-3	Феўкі	Соўкі	Паставы	Тызенгаўзы	Аникеюскі	Віцебская	Пастаўскі
Сон, г. 119, Д-3	Тамашы-Гарадок		Сон	Чартарыйскія	Пінскі		Украіна
Сочча, в. 78, Г-1		не існуе	Баярынка	дзярж.	Віцебскі	Віцебская	Гарадоцкі
Со'чыва, в. 75, В-4		Сочнева	Друя	Сапегі	Браслаўскі	Віцебская	Мёрскі
Сошна, в. 108, Д-2	Вялікая Сошна	Сошна	Сошна	Бенядыкцінцы	Пінскі	Брэсцкая	Пінскі
Сошна, в. 116, В-1			Уладава	Чартарыйскія	Берасцейскі		Польшча
Спарулы, в. 75, Г-3	Спарулы		Арта	Салагубы	Браслаўскі	Віцебская	Браслаўскі
Спас, в. 76, Г-4		Спас	Спас	езуіты	Полацкі	Віцебская	Полацкі
Спас, в. 77, Г-1			Мышгарова	шл.	Полацкі	Віцебская	Полацкі
Спас, в. 81, Д-4	Каменны Спас	не існуе	Полавы	Балоўны і Нец,	праваслаўны архіепіскап	Аникеюскі	Мінская
Спаскава, в. 76, Г-3		не існуе	Пілгаўка	праваслаўны архіепіскап	Полацкі	Віцебская	Полацкі
Спаскае, в. 73, Д-2	Спас		Спаскае	шл.	Полацкі		Расія
Спаская, в. 77, Д-2		Спаскае	Станіслававока	езуіты	Полацкі	Віцебская	Шумілінскі
Спаская, в. 84, Д-2		Спаскае	Спаскае	дамінканцы	Аршанскі	Віцебская	Лёзненскі
Спаскі, в. 99, В-1		Спаскі	Ладзінка	шл.	Слонімскі	Гродзенская	Дзятлаўскі
Спаліца, в. 81, Д-1		Спаліца	Спаліца	шл.	Аникеюскі	Гродзенская	Смаргонскі
Спіцаўдзь, в. 76, В-3		не існуе	Дзёкманяны	Корсакі	Полацкі	Віцебская	Верхнядзвінскі
Спічкі, в. 81, Б-1		не існуе	Сурначаны	шл.	Аникеюскі	Віцебская	Пастаўскі
Спічыца, в. 78, А-1		Спаскае	Спічкі	шл.	Полацкі		Расія
Спіцыцкі, в. 81, А-2			Гадушкі	віленскі капітул	Аникеюскі		Літва
Спонды, в. 80, В-4		Спонды	Жалязь	кармеліты	Аникеюскі	Гродзенская	Астравецкі
Спорава, в. 108, Б-2		Спорава	Спорава	шл.	Слонімскі	Брэсцкая	Баранавіцкі
Спосабін, в. 76, Г-4		не існуе	Спас	езуіты	Полацкі	Віцебская	Полацкі
Спотыч, в. 75, Б-3					Інфлянты		Латвія
Спудзяліны, в. 97, В-3		не існуе	Бераставіца	шл.	Гарадзенскі	Гродзенская	Бераставіцкі
Спуда, в. 99, А-1		Старая Спуда	Спуда	шл.	Лідскі	Гродзенская	Шчучынскі
Спятла, ж. 81, Г-2	Спякла	Спятла	Сулеглтройскія	Аникеюскі	Мінскі	Мінская	Вілейскі
Стаборшчына, вк. 94, Г-4		Стаборшчына	Стаборшчына	шл.	Мсціслаўскі	Магілёўская	Крычаўскі
Стабурава, в. 78, Б-1			Езярышча	дзярж.	Віцебскі		Расія
Стабурк, в. 77, Д-4		не існуе	Зярочава	Лускіны	Віцебскі	Віцебская	Віцебскі
Ставарова, в. 97, А-1			Сора	Патоцкія	Гарадзенскі		Польшча
Стаявічкі, к. 106, В-3			Берасце	дзярж.	Берасцейскі		Польшча
Ставок, в. 109, Д-1		Сямок	Пасянёны	дзярж.	Пінскі	Брэсцкая	Пінскі
Ставы, м. 106, Г-3		Ставы	Янаў	віленскі капітул	Берасцейскі	Брэсцкая	Каменецкі
Ставядзянцы, з. 88, Б-3			Новікунцы	шл.	Лідскі		Літва
Стадзялінны, в. 68, Д-2		Стадзялінны	Лынкоўцы	шл.	Лідскі	Гродзенская	Шчучынскі
Стадоліцы, а. 77, Д-2		не існуе	Лонак	шл.	Полацкі	Віцебская	Шумілінскі
Стадолічы, в. 120, В-4		Стадолічы	Убярэ	віленскі біскуп	Мазырскі	Гомельская	Лельчыцкі
Стадолічыя, в. 77, Д-3		у мяжах г.п. Обаль	Обаль	шл.	Полацкі	Віцебская	Шумілінскі
Стадолічыя, в. 79, В-1			Стадолічыя	шл.	Віцебскі		Расія
Стадолічыя, в. 95, Б-3					Расійская імперыя		Расія
Стадолічыя, в. 83, А-4		не існуе	Бошы кожны	Агінскія	Полацкі	Віцебская	Шумілінскі
Стадолы, в. 77, Г-1		Стадола	Дварэні	шл.	Полацкі	Віцебская	Полацкі
Стадольскі, в. 82, В-2		не існуе	Стадольскі	шл.	Аникеюскі	Віцебская	Віцебскі
Стадольскі, в. 89, А-3		Стадольскі	Стадольскі	шл.	Аникеюскі	Гродзенская	Аникеюскі
Стадорарушына, в. 99, В-1		Студзярушына	Косава	шл.	Слонімскі	Гродзенская	Дзятлаўскі
Стаі, в. 78, Б-2		Стаі	Уляят	дзярж.	Віцебскі	Віцебская	Гарадоцкі
Стаі, в. 85, Б-1			Мікуліна	Агінскія	Аршанскі		Расія
Стаі, з. 92, А-3		Стаі	Крупкі	Свянтаві	Аршанскі	Мінская	Крупскі
Стаі, в. 92, В-4		Стаі	Круглае	Агінскія	Аршанскі	Магілёўская	Круглянскі
Стаі, в. 107, А-3	Стай	Стаі	Стаі		Берасцейскі	Брэсцкая	Пружанскі
Стаішча, в. 83, Г-3	Стайкі	Пачаевічы	Пачаевічы	езуіты	Аршанскі	Віцебская	Чашніцкі
Стай, в. 83, А-3		Стаі	Вуля	Рамуны?	Полацкі	Віцебская	Ушацкі
Стайкі, в. 75, В-4		Стайкі	Друя	Сапегі	Браслаўскі	Віцебская	Мёрскі
Стайкі, з. 75, Д-2		не існуе	Замошша	шл.	Браслаўскі	Віцебская	Браслаўскі
Стайкі, в. 77, А-3			Талары	Гільзенны	Полацкі		Расія
Стайкі, в. 77, Б-3			Стайкі	езуіты	Полацкі		Расія
Стайкі, в. 77, В-3		Станкі	Тарантова	Гільзенны	Полацкі		Расія
Стайкі, в. 78, А-2			Усвят	дзярж.	Віцебскі		Расія
Стайкі, в. 78, Г-4		Стайкі	Брыгітполь	Гуркі	Віцебскі	Віцебская	Віцебскі
Стайкі, в. 78, Д-3		не існуе	Стайкі	кармеліты	Віцебскі	Віцебская	Віцебскі
Стайкі, в. 82, Б-4		Стайкі	Вялікі Дольцы	унікці мітрапаліт	Полацкі	Віцебская	Ушацкі
Стайкі, в. 83, А-1		не існуе	Архаўна	шл.	Полацкі	Віцебская	Ушацкі
Стайкі, в. 83, Г-1		не існуе	Лятоль	бернардзінцы	Полацкі	Віцебская	Лепельскі
Стайкі, в. 83, Г-3		не існуе	Стайкі	шл.	Аршанскі	Віцебская	Чашніцкі
Стайкі, в. 84, Б-1		не існуе	Сорокі	віленскі біскуп	Віцебскі	Віцебская	Бешанковіцкі
Стайкі, в. 84, Б-2		не існуе	Байбарады	шл.	Віцебскі	Віцебская	Віцебскі
Стайкі, в. 84, Б-3		не існуе	Балясова	шл.	Віцебскі	Віцебская	Віцебскі
Стайкі, в. 84, В-2		злілася з в. Машкіны	Обаль	Лускіны	Віцебскі	Віцебская	Сенненскі
Стайкі, в. 84, В-4		не існуе	Дабрамыслі	шл.	Віцебскі	Віцебская	Лёзненскі
Стайкі, в. 84, Г-3		Стайкі	Мекава	Войчак	Аршанскі	Віцебская	Аршанскі
Стайкі, в. 89, В-4		Стайкі	Валожын	Чартарыйскія	Аникеюскі	Мінская	Валожынскі
Стайкі, з. 90, А-4		Стайкі	Ізія	Салагубы	Мінскі	Мінская	Вілейскі
Стайкі, з. 90, Б-4	Рушыцы	не існуе	Мятусевічы	шл.	Мінскі	Мінская	Мінскі
Стайкі, в. 91, А-2		Стайкі	Камень	Тышкевічы	Мінскі	Мінская	Лагойскі
Стайкі, в. 91, Б-1		Стайкі	Гайна	дзярж.	Мінскі	Мінская	Лагойскі
Стайкі, в. 93, Б-3		Старыя Стайкі	Кольсь	Радзівілы	Аршанскі	Магілёўская	Шклоўскі
Стайкі, з. 93, Д-3		Стайкі	Быхаў	Сапегі	Аршанскі	Магілёўская	Магілёўскі
Стайкі, с. 95, В-1			Кажухавічы	Валожыны	Мсціслаўскі		Расія
Стайкі, в. 98, Д-4		не існуе	Жыровічы	базыльяны	Слонімскі	Гродзенская	Слонімскі
Стайкі, в. 99, Б-3		Стайкі	Стайкі	Юдацкія	Новагародскі	Брэсцкая	Баранавіцкі
Стайкі, з. 103, А-3		не існуе	Быхаў	Сапегі	Аршанскі	Магілёўская	Быхаўскі

Назвы населеных пунктаў, гмар старонкі і індэкс	Варыянты назваў паводле крыніц	Сучасныя назвы	Да якога маёнтка належала	Уладанне	Павет ВКЛ, краіна	Сучасная прыналежнасць	
						вобласць	раён, краіна
Стайкі, а. 104, В-3	Станкі	Стайкі	Гнілца	шл.	Рэчыцкі	Магілёўская	Краснапольскі
Стайкі, а. 105, А-1		Стайкі	Стайкі	езуіты	Мсціслаўскі	Магілёўская	Клімавіцкі
Стайкі, а. 105, А-2		Стайкі	Судзілы	шл.	Мсціслаўскі	Магілёўская	Клімавіцкі
Стайкі, а. 83, Г-1		Стайкі	Свяда	Жабы	Аршанскі	Віцебская	Лепельскі
Стайлёўскі Сёмшыні, а. 99, Б-4	Збышцень	не існуе	Мір	Радзівіліы	Новагародскі	Гродзенская	Карэліцкі
Стайцы, а. 75, Д-4		Стайка	Германавічы	Тышкевіч	Полацкі	Віцебская	Шаркаўшчынскі
Стайкі, а. 93, Д-4	Стальмоўшчына	Стайка	Магілёў	дзярж.	Аршанскі	Магілёўская	Чавускі
Стальбоўшчына, а. 100, Б-3		Стальбоўшчына	Несвіж	Радзівіліы	Новагародскі	Мінская	Уздзенскі
Сталярова, в. 76, Г-2		Сталярова	Дарошкавічы	шл.	Полацкі	Віцебская	Мёрскі
Стан, в. 76, В-4			Усвят	дзярж.	Віцебскі		Расіі
Стан, а. 82, А-1		Вышні Стан	Ратушны	касцёл	Аршанскі	Мінская	Барысаўскі
Стан, а. 94, Б-1		Стан	Горкі	Салагубы	Аршанскі	Магілёўская	Горацкі
Станавічы, в. 87, В-1			Гарадна	дзярж.	Гарадзенскі		Польшчы
Станавічы, в. 91, А-2		Станавішна	Станавішна	шл.	Менскі	Мінская	Лагойскі
Станкелёўшчына, э. 75, Б-4		не існуе	Друя	Сапегі	Полацкі	Віцебская	Верхнядзвінскі
Станкевічы, в. 89, Г-2		Станкевічы	Станкевічы	кн.	Аўмянскі	Гродзенская	Бярэзкі
Станкелевічы, в. 81, Б-4	Станкілева	Станкілевічы	Нарыца	Сулістроўскія	Аўмянскі	Віцебская	Пастаўскі
Станькўа, а. 84, Д-1		Станькўа *	Ходзічны	кн.	Аршанскі	Віцебская	Талачынскі
Станіславава, с. 76, А-4		не існуе	Станіславава	Пяскі	Полацкі	Віцебская	Расонскі
Станіславава, э. 85, Б-1		не існуе	Станіславава	шл.	Віцебскі	Віцебская	Лёзненскі
Станіславаўцы, а. 80, А-4			Свінта	шл.	Аўмянскі		Літва
Станіславаўцы, в. 81, В-4		Станіслаўцы	Валкалата	Бжастоўскія	Аўмянскі	Віцебская	Докшыцкі
Станіславаўчынка, в. 83, В-4		не існуе	Верхоўе	Шчыты	Полацкі	Віцебская	Бешанковіцкі
Станіславава, в. 77, Д-3		Станіславава	Станіславава	езуіты	Полацкі	Віцебская	Шумілінскі
Станкова, в. 73, Г-1			Пяўлава	Лускіны	Полацкі		Расіі
Станкава, в. 73, Д-2			Рудня	шл.	Полацкі		Расіі
Станкавіны, в. 74, В-4	Станкавіны	Станкавіны	Дзьмухаты	дзярж.	Браслаўскі	Віцебская	Браслаўскі
Станкавічы, в. 103, Г-2	Станькева	Станькева	Рагачоў	дзярж.	Рэчыцкі	Гомельская	Рагачоўскі
Станкавічы, в. 99, А-1		не існуе	Язва	Радзівіліы	Новагародскі	Гродзенская	Нямагрудскі
Станкавічы, в. 100, В-4		не існуе	Слуцк	Радзівіліы	Новагародскі	Мінская	Уздзенскі
Станкі, в. 73, Д-1			Новоль	Радзівіліы	Полацкі		Расіі
Станкі, в. 77, А-2		Стайкі	Полацк	дзярж.	Полацкі		Расіі
Станкі, в. 100, Г-3		Станькі	Кальны	Радзівіліы	Новагародскі	Мінская	Капыльскі
Станкуны, в. 87, Б-2			Вайсея	Масальскія	Гарадзенскі		Літва
Станчылка, в. 75, Б-4		Станчылка	Мёрск	шл.	Браслаўскі	Віцебская	Мёрскі
Станчылка, в. 83, А-1		Станчылка	Архоўна	шл.	Полацкі	Віцебская	Ушацкі
Станькі, в. 82, А-2		Станькі	Бярэзнеч	бязшлюбны	Полацкі	Віцебская	Глыбокі
Станчэвічы, в. 81, Г-1	Станчэвічы	Станчэвічы	Станчыцкі	Сангушкі	Аўмянскі	Гродзенская	Смаргонскі
Станчэўцы, в. 81, В-1		Станькі	Альшэўкі	Хамінскія	Аўмянскі	Віцебская	Пастаўскі
Станькаўцы, в. 100, А-3		Станькава	Кайдзянкі	Радзівіліы	Менскі	Мінская	Дзяржынскі
Станькаўцы, в. 97, В-4		Станкаўцы	Рось	Патоцкія	Вайкавыскі	Гродзенская	Вайкавыскі
Станькі, в. 81, Г-4		Станькі	Яншэва	Аскеркі?	Аўмянскі	Мінская	Вілейскі
Станкевічы, в. 84, В-2	Стайкі	Стайкі	Обаль	Лускіны	Віцебскі	Віцебская	Сенненскі
Станкевічы, в. 84, Г-1		Станкові	Беліца	Навацкія	Аршанскі	Віцебская	Сенненскі
Станкевічы, в. 80, А-4			Касцярнікі	шл.	Аўмянскі		Літва
Станцэвічы, в. 90, Г-2	Санюшкі	Станюшкі	Івянец	Салагубы	Менскі	Мінская	Валожынскі
Станчанічы, ас. 97, Б-3		Станчанічы	Станчанічы	шл.	Гарадзенскі	Гродзенская	Бераставіцкі
Старабабруйскі, в. 91, Б-4	Радзівілаў	Старэ-Бярэзкі	Барысаў	дзярж.	Аршанскі	Мінская	Барысаўскі
Старавіцкія, м., 88, Д-2		Старадворцы	Старадворцы	французскія	Ліцкі	Гродзенская	Шчучынскі
Старадворцы, м. 88, Д-2		Старадворцы	Старадворцы	шл.	Ліцкі	Гродзенская	Шчучынскі
Старадворцы, в. 97, А-4	Стары Двор	не існуе	Старадворцы	шл.	Гарадзенскі	Гродзенская	Гродзенскі
Старадуб'е, в. 94, В-3		не існуе	Старадуб'е	шл.	Мсціслаўскі	Магілёўская	Мсціслаўскі
Старажэўцы, в. 120, А-1		Старажэўцы	Тураў	Сакалуўбы?	Пінскі	Гомельская	Жыткавіцкі
Старажэўшчына, в. 108, А-2		Старажэўшчына	Хадорскі	касцёл	Слонімскі	Брэсцкая	Івацэвіцкі
Старасселле, в. 72, Г-4			Старасселле	Багамольцы	Полацкі		Расіі
Старасселле, в. 73, Д-2			Старасселле	шл.	Полацкі		Расіі
Старасселле, в. 76, Б-2		Старасселле	Сяменава	дамінікацы	Полацкі	Віцебская	Верхнядзвінскі
Старасселле, в. 79, Г-2	Сямёнава		Чопі	касцёл	Віцебскі		Расіі
Старасселле, в. 82, Б-4		Старасселле	Вясніцк	пяўны	Полацкі	Віцебская	Ушацкі
Старасселле, в. 82, Б-3		Старасселле	Сяменава	дамінікацы	Аршанскі	Віцебская	Дубровенскі
Старасселле, в. 83, Б-1		Старасселле	Ворань	Хадкевічы	Полацкі	Віцебская	Лепельскі
Старасселле, в. 83, Г-4		Старасселле	Чарэя	Сапегі	Аршанскі	Віцебская	Чашніцкі
Старасселле, в. 84, Б-4		не існуе	Красны	Багамольцы	Віцебскі	Віцебская	Лёзненскі
Старасселле, в. 92, Г-4		Старасселле	Клёўка	дзярж.	Аршанскі	Магілёўская	Бялыніцкі
Старасселле, м. 93, Б-2		Старасселле	Аглюкі	Аршанскі	Аршанскі	Магілёўская	Шклоўскі
Старасселле, в. 93, Б-3		Старасселле	Колысь	Радзівіліы	Аршанскі	Магілёўская	Шклоўскі
Старасселле, в. 94, А-2		Старасселле	Раманава	Радзівіліы	Аршанскі	Магілёўская	Горацкі
Старасселле, в. 94, Г-4		Старасселле	Старасселле	дзярж.	Мсціслаўскі	Магілёўская	Кіраўскі
Старасселле, в. 94, Д-2		Старасёлы	Магілёў	дзярж.	Аршанскі	Магілёўская	Чавускі
Старасселле, в. 100, Г-4	Старое Сяло	Старасёлы	Гарэлі	Тызенгаўзы	Новагародскі	Мінская	Капыльскі
Старасселле, в. 103, Г-4		Старасёлы	Юдзічы	Юдзіцкія	Рэчыцкі	Гомельская	Рагачоўскі
Старасселле, в. 106, Д-2		у мехах г. Драгічын	Драгічын	дзярж. (кён)	Пінскі	Брэсцкая	Драгічынскі
Старасселле, в. 109, А-4		Старасёлле	Клёвіч	Радзівіліы	Новагародскі	Мінская	Слуцкі
Старасселле, в. 109, Д-2		Старасселле	Старасселле	шл.	Пінскі	Брэсцкая	Пінскі
Старасселле, в. 112, Г-1		Старасселле	Перагрэўшчы	Сенежынскія	Аўмянскі	Гродзенская	Каложынскі
Старасселле, в. 121, Б-3		Старасселле	Сенежкі	шл.	Мазырскі	Гомельская	Мазырскі
Старасселле, в. 94, Г-1		Старасёлы	Брахавец	Тальнскія	Аршанскі	Магілёўская	Чавускі
Старасель, в. 92, А-2		Старасёлле	Крупкі	Свяцкія	Аршанскі	Мінская	Крупскі
Старайгінны, в. 97, А-1			Гарадна	дзярж.	Гарадзенскі		Польшчы
Старайгінчына, в. 98, А-1		Старайгінчына	Каменка	Тызенгаўзы	Ліцкі	Гродзенская	Шчучынскі
Старая, в. 72, Д-4			Полацк	дзярж.	Полацкі		Расіі
Старая, в. 82, А-4		Старое Сяло	Сеніца	шл.	Полацкі	Віцебская	Ушацкі
Старая, в. 86, В-4			Вітры	камандуры	Гарадзенскі		Польшчы
Старая Алешня, в. 103, В-4		Старая Алешня	Юдзічы	Юдзіцкія	Рэчыцкі	Гомельская	Рагачоўскі
Старая Ашмяна, в. 89, А-3		у мехах г. Ашмяны	Старая Ашмяна	французскія	Аўмянскі	Гродзенская	Ашмянскі
Старая Бяліца, в. 84, Г-1		Старая Бяліца	Бяліца	Навацкія	Аршанскі	Віцебская	Сенненскі
Старая Буда, в. 94, Б-4			Палом	шл.	Мсціслаўскі		Расіі
Старая Буда, а. 95, В-1			Сона	шл.	Мсціслаўскі		Расіі
Старая Буда, в. 96, В-2			Старая Буда	шл.	Мсціслаўскі		Расіі
Старая Буда, в. 113, Б-2		Старая Буда	Чабатоўны	Хамяцкія	Рэчыцкі	Гомельская	Буда-Кашалёўскі
Старая Весь, в. 81, В-1	Старына	Старая	Камарова	Хамінскія	Аўмянскі	Мінская	Мядзельскі
Старая Весь, в. 82, В-1	Старое Сяло	Старое Сяло	Сіпіца	Бжастоўскія	Аўмянскі	Віцебская	Докшыцкі
Старая Воля, в. 107, Б-3		Старая Воля	Старая Воля	дзярж. (кён)	Берасцейскі	Брэсцкая	Пружанскі
Старая Гаўна, в. 86, А-3			Гаўна	шл.	Гарадзенскі		Польшчы
Старая Грабніца, а. 77, Д-4		Грабніца	Здрэнава	Лускіны	Віцебскі	Віцебская	Шумілінскі
Старая Гусавіца, в. 113, Б-3		Старая Гусавіца	Уваравіны	дзярж.?	Рэчыцкі	Гомельская	Буда-Кашалёўскі
Старая Гута, а. 100, В-3		Старая Гута	Шаляданы	бенядыкцынцы	Новагародскі	Мінская	Капыльскі
Старая Дуброўніца, в. 118, Г-4			Дуброўніца	Плятэры	Пінскі		Украіна
Старая Ельня, в. 99, Б-2		Старэльня	Старая Ельня	шл.	Новагародскі	Гродзенская	Дзятлаўскі
Старая Жорна, в. 81, В-3		не існуе	Жорна	шл.	Аўмянскі	Мінская	Мядзельскі
Старая Мільча, в. 113, В-4		да 1993 Старая Мільча (у мехах г. Гомель)	Гомель	дзярж.	Рэчыцкі	Гомельская	Гомельскі
Старая Мыш, в. 99, Г-2		Старая Мыш	Мыш	Масальскія	Новагародскі	Брэсцкая	Баранавіцкі
Старая Рудня, в. 87, Г-4		Старая Рудня	Гарадна	дзярж.	Гарадзенскі	Гродзенская	Гродзенскі
Старая Рудня, в. 81, Д-1		Старая Рудня	Данюшэў	езуіты	Аўмянскі	Гродзенская	Смаргонскі
Старая Тошчыца, в. 103, В-3	Верхняя Тошчыца, Верхняя Тышчыца	Верхняя Тошчыца	Новы Быхаў	Сапегі	Аршанскі	Магілёўская	Быхаўскі
Старая Тухлянь, в. 85, Г-1		Дарожжа (да 1964 Старая Тухлянь)	Дуброўна	Сапегі	Аршанскі	Віцебская	Дубровенскі
Старавёл, а. 93, А-1		не існуе	Варашцькі	шл.	Аршанскі	Віцебская	Талачынскі
Старкі, в. 93, В-1		Старкі	Шчыдрын	Агінскія	Аршанскі	Магілёўская	Круглянскі
Старлыка, в. 81, В-1		Старлыт	Шаўрэшчына	Сулістроўскія	Аўмянскі	Мінская	Мядзельскі
Старобін, м. 110, Б-3		Старобін	Слуцк	Радзівіліы	Новагародскі	Мінская	Слуцкі
Старобіна, в. 83, Г-2	Старобін	не існуе	Дварац	шл.	Полацкі	Віцебская	Лепельскі
Старое, в. 94, В-4		Старое	Старое	шл.	Мсціслаўскі	Магілёўская	Хоцімскі
Старое, в. 114, В-1		Старое Сяло	Вепка	Радзівіліы	Рэчыцкі	Гомельская	Веткаўскі
Старое Альбінава, в. 75, Д-1		не існуе	Ворні	Цекланавецкія	Браслаўскі	Віцебская	Браслаўскі
Старое Бабчава, в. 72, Д-2			Полацк	дзярж.	Полацкі		Расіі
Старое Брашчына, в. 93, Б-2		Старое Брашчына	Шклоў	Чартарыйскія	Аршанскі	Магілёўская	Шклоўскі
Старое Грудзінава, в. 76, Б-1		Старое Грудзінава	Лявошкі	Лапацінскія	Браслаўскі	Віцебская	Мёрскі
Старое Гудава, в. 93, А-4		Гудава Эмяніскае	Дуброўна	Сапегі	Аршанскі	Віцебская	Дубровенскі
Старое Дрыбіна, в. 94, Б-2	Стары Дробін	не існуе	Дробін	Цекланавецкія	Мсціслаўскі	Магілёўская	Расіі
Старое Кадзіна, в. 94, Б-3			Кадзіна	Пацеі	Мсціслаўскі		Расіі
Старое Колыча, в. 110, Д-4		Колыча	Колыча	езуіты	Пінскі	Гомельская	Жыткавіцкі
Старое Латапіна, в. 78, А-2			Нявель	Радзівіліы	Полацкі		Расіі
Старое Лукава, в. 72, Г-1			Нечча	Агінскія	Полацкі		Расіі
Старое Падбярозава, с. 72, Д-2			Полацк	дзярж.	Полацкі		Расіі

Назвы населеных пунктаў, нумар старонкі і індэкс	Варыянты назваў паводле крыніц	Сучасныя назвы	Да якога маёнтка належала	Павет ВКЛ, краіна	Сучасная прыналежнасць	
					вобласць	раён, краіна
Старое Палессе. в. 92, Б-4	Палессе	Старое Палесское	Палессе	Корсакі	Аршанскі	Магілёўская	Круглянскі
Старое Прыбужжа, в. 94, В-1		Старое Прибужжа	Горы	Салагубы	Аршанскі	Магілёўская	Дрыбінскі
Старое Селіцча, в. 84, В-1		не існуе	Сянно	Сяркоўскія	Віцебскі	Віцебская	Сенненскі
Старое Сяло, а. 79, Б-2			Вялік	дзярж.	Віцебскі		Расіі
Старое Сяло, а. 79, Г-1	Вязьмены		Вялік	дзярж.	Віцебскі		Расіі
Старое Сяло, в. 83, Б-1		Старое Сяло	Ворань	Хадкевічы	Полацкі	Віцебская	Ушацкі
Старое Сяло, в. 83, Г-2		Старыя Валосавічы	Валосавічы	Рэчуты	Аршанскі	Віцебская	Лепельскі
Старое Сяло, в. 84, А-1		Старое Сяло	Старое Сяло	Любяны	Віцебскі	Віцебская	Віцебскі
Старое Сяло, м. 90, Г-3		Старое Сяло	Старое Сяло	Радзівілы	Менскі	Мінская	Мінскі
Старое Сяло, в. 93, В-1		Старое Сяло	Старое Сяло	дамініканцы	Аршанскі	Магілёўская	Бялыніцкі
Старое Сяло, в. 98, Г-3	Старая Весь	Старое Сяло	Старое Сяло	дамініканцы	Слонімскі	Гродзенская	Зэльвенскі
Старое Сяло, а. 103, Г-2	Старасяліне	Старое Сяло	Рагачоў	дзярж.	Рэчыцкі	Гомельская	Рагачоўскі
Старое Сяло, в. 107, Д-1		Старое Сяло	Старое Сяло	шл.	Барысаўскі	Беларусь	Бабруйскі
Старое Сяло, в. 119, Г-3			Давыд-Гарадок	Радзівілы	Пінскі		Украіна
Старое Сяло, в. 119, А-3		не існуе	Давыд-Гарадок	Радзівілы	Пінскі	Брэсцкая	Столінскі
Старое Хомяка, в. 85, Г-2		Мікеіўка	Дубровіна	Сапегі	Аршанскі	Віцебская	Дубровенскі
Старое Чарнаручча, в. 93, Б-2		не існуе	Школу	Чартарыйскія	Аршанскі	Магілёўская	Шклоўскі
Старое Чорвяцца, в. 117, Г-4			Любішчу	Чарнецкія	Пінскі		Украіна
Старожайка, в. 94, В-2		Старикожайка	Горы	Санагубы	Аршанскі	Магілёўская	Дрыбінскі
Старое, з. 85, Б-2			Мікуліна	Агінскія	Віцебскі		Расіі
Старыны, в. 107, В-1		Старыны	Шарашова	дзярж.	Берасцейскі	Брэсцкая	Пружанскі
Старышэ, в. 111, Г-2			Грабаў	дзярж. (ран)	Мазырскі	Гомельская	Жыткавіцкі
Старкава, в. 122, А-1		да 2005 Старк	Дзярэшкавы	дзярж. (ран)	Мазырскі	Гомельская	Хойніцкі
Старчыны, в. 81, Б-1	Старчуны	Старчуны	Ядуцішкі	вілен. капітул	Аршанскі	Віцебская	Пастаўскі
Старчыцы, в. 100, Г-3		Старчыцы	Старчыцы	Радзівілы	Новагародскі	Мінская	Капыльскі
Старчыцы, в. 100, Д-4	Старчавічы	Знамя (да 1964 Старчавічы)	Слуцк	Радзівілы	Новагародскі	Мінская	Слуцкі
Старчыцы, в. 110, А-2		Акцябр (да 1964 Старчыцы)	Слуцк	Радзівілы	Новагародскі	Мінская	Слуцкі
Стары, в. 83, В-4		Стар	Сцяны	шл.	Полацкі	Віцебская	Бешанковіцкі
Стары Бобр, в. 92, А-3		Старый Бобр	Бобр	Агінскія	Аршанскі	Мінская	Крупскі
Стары Быхаў, г. 103, Б-3	Быхаў	Быхаў	Быхаў	Сапегі	Аршанскі	Магілёўская	Быхаўскі
Стары Вобрын, в. 99, А-4		Великая Вобрына	Мір	Радзівілы	Новагародскі	Гродзенская	Карэліцкі
Стары Грузданк, м. 90, Б-2	Аборак	Груздайка	Груздаў	шл.	Аршанскі	Мінская	Маладзечанскі
Стары Двор, в. 74, Д-4		Стары Двор	Стары Двор	каэцыл	Браслаўскі	Віцебская	Браслаўскі
Стары Двор, в. 81, А-3	Двор	Стары Двор	Лучай	Агінскія	Аршанскі	Віцебская	Пастаўскі
Стары Двор, в. 88, Г-2		Старый Двор	Стары Двор	Пацеі	Ліскі	Гродзенская	Шчучынскі
Стары Двор, в. 99, Г-3		Стары Двор	Почапаў	саюты	Новагародскі	Брэсцкая	Баранавіцкі
Стары Двор, в. 110, А-2		Старадворцы	Стары Двор	Радзівілы	Новагародскі	Мінская	Салігорскі
Стары Дворац, в. 97, В-3		Стары Дворац	Стары Дворац	шл.	Вайсакавы	Гродзенская	Бераставіцкі
Стары Дзядзін, в. 96, Д-1		Стары Дзядзін	Штоўха	шл.	Мсціслаўскі	Магілёўская	Клімавіцкі
Стары Капыль, в. 100, Г-3		Стары Капыль	Капыль	Радзівілы	Новагародскі	Мінская	Капыльскі
Стары Корнін, в. 106, А-3					Каралевіча Польскае	Польшча	
Стары Крупец, в. 114, Г-2		Стары Крупец	Гомель	дзярж.	Рэчыцкі	Гомельская	Добрушскі
Стары Лепель, в. 83, В-1		не існуе	Лепель	барнадарэнцы	Полацкі	Віцебская	Лепельскі
Стары Лепель, м. 83, В-1		Лепель	Лепель	барнадарэнцы	Полацкі	Віцебская	Лепельскі
Стары Мяцел, в. 108, Г-2		Старамяцелы	Хомск	Агінскія	Пінскі	Брэсцкая	Драгічынскі
Стары Мядзел, м. 81, В-3		з межак г. Мядзел	Стары Мядзел	Кошчыцы	Аршанскі	Мінская	Мядзельскі
Стары Пагост, в. 75, Г-4		Стары Пагост	Пагост	Сапегі	Браслаўскі	Віцебская	Міёрскі
Стары Пруд, в. 92, Д-1		Старый Пруд	Гуляны	вілен. біскуп	Менскі	Мінская	Чэрвеньскі
Стары Пыхан, в. 113, Б-4		не існуе	Дзмітаўкі	дзярж.	Рэчыцкі	Гомельская	Веткаўскі
Стары Ракаў, в. 90, Г-3		Старый Ракаў	Ракаў	Свяцкія	Менскі	Мінская	Валожынскі
Стары Свержань, в. 100, Б-1		Старый Свержань	Несвіж	Радзівілы	Новагародскі	Мінская	Стаўбцоўскі
Старое Сяло, в. 95, В-1			Соня	шл.	Мсціслаўскі		Расіі
Старое Сяло, в. 95, Д-2		Старое Сяло	Крычаў	дзярж.	Мсціслаўскі	Магілёўская	Клімавіцкі
Старое Сяло, в. 92, А-4		Старое Сяло	Загародзье	базыльяны	Аршанскі	Віцебская	Талачынскі
Старое Сяло, в. 94, Г-3		Старое Сяло	Шклоў	Чартарыйскія	Аршанскі	Магілёўская	Шклоўскі
Старыкі, в. 78, Г-2		Стырыкі	Казловічы	Пацеі	Віцебскі	Віцебская	Гарадоцкі
Старыкоўшчына, в. 84, Б-4		не існуе	Пагосцішча	Рэчуты	Віцебскі	Віцебская	Лёзненскі
Старыцяв, в. 76, Б-3		не існуе	Грамоціны	Гласі	Полацкі	Віцебская	Полацкі
Старына, а. 81, В-3		Старынкі 1	Мядзел	дзярж.	Аршанскі	Мінская	Мядзельскі
Старына, в. 82, А-2		Старынкі	Гінта	шл.	Полацкі	Віцебская	Глыбокі
Старына, в. 82, Б-4		Старына	Вялікія Дольцы	уніяцкі мітрапаліт	Полацкі	Віцебская	Ушацкі
Старына, в. 82, Б-3		Старына	Тумілавічы	дамініканцы	Аршанскі	Віцебская	Докшыцкі
Старына, в. 83, А-3		Вялікая Старына	Вуна	Рэчуты?	Полацкі	Віцебская	Ушацкі
Старына, в. 83, А-4		не існуе	Клімава	шл.	Полацкі	Віцебская	Шумілінскі
Старына, в. 83, Б-1		Старынка	Судзілавічы	базыльяны	Полацкі	Віцебская	Ушацкі
Старына, в. 83, Д-1		Старына	Хапоненічы	Хратовічы	Аршанскі	Мінская	Барысаўскі
Старына, в. 84, Б-3		не існуе	Добрына	Гуры	Віцебскі	Віцебская	Лёзненскі
Старына, в. 84, Б-4		не існуе	Красіні	Багамольцы	Віцебскі	Віцебская	Лёзненскі
Старына, в. 84, Г-4		не існуе	Бабінавічы	дзярж.	Віцебскі	Віцебская	Аршанскі
Старына, в. 84, Г-4	Пярэспа	Старына	Бабінавічы	дзярж.	Віцебскі	Віцебская	Аршанскі
Старына, в. 85, А-2			Мікуліна	Агінскія	Віцебскі		Расіі
Старына, з. 87, Д-4		Старына	Старына	шл.	Пардаеўскі	Гродзенскі	Гродзенскі
Старына, в. 91, А-2		Старынкі	Акалюк	Ваткоўскі	Менскі	Мінская	Лагойскі
Старына, з. 91, Б-2		Старына	Зембін	Хратовічы	Менскі	Мінская	Барысаўскі
Старына, в. 91, Г-2		Старына	Смілавічы	Радзівілы	Менскі	Мінскі	Мінскі
Старына, в. 91, Д-2		Старына	Смілавічы	Агінскія	Менскі	Мінская	Смалявіцкі
Старына, в. 94, А-2		Старына	Рамашава	Радзівілы	Аршанскі	Магілёўская	Горацкі
Старына, в. 94, В-3		Старына	Цюхавічэрскія	Мсціслаўскі	Мсціслаўскі	Магілёўская	Мсціслаўскі
Старына, в. 98, Б-1		Старына	Войта	дзярж.	Вайсакавы	Гродзенская	Мастоўскі
Старына, в. 99, Б-1		Старына	Дварэц	Завіцкі	Слонімскі	Гродзенская	Дзятлаўскі
Старына, в. 100, А-1		Старына	Дзярэўна	Радзівілы	Менскі	Мінская	Стаўбцоўскі
Старына, в. 100, Б-3		Старына	Койданаў	Радзівілы	Менскі	Мінская	Дзяржынскі
Старына, в. 100, Г-4		Старына	Слуск	Радзівілы	Новагародскі	Мінская	Слуцкі
Старына, в. 101, А-2	Старынкі	Старына	Сміланавы	Агінскія	Менскі	Мінская	Чэрвеньскі
Старына, в. 108, Б-3		Старына	Берасце	дзярж.	Берасцейскі		Польшча
Старына, в. 110, А-1	Старынына	Старына	Цімкавічы	Радзівілы	Новагародскі	Мінская	Капыльскі
Старына, в. 111, Б-3		Старына	Пятрыкаў	Хадкевічы	Мазырскі	Гомельская	Петрыкаўскі
Старынец, м. 106, Д-1			Бяга	Радзівілы	Берасцейскі		Польшча
Старынка, в. 83, Б-1		Старынка	Старынка	базыльяны	Полацкі	Віцебская	Ушацкі
Старынка, в. 94, Г-3		Старынка	Крэсіна	дзярж.	Мсціслаўскі	Магілёўская	Мсціслаўскі
Старынка, в. 98, А-3		Старынкі	Ліпіна	Радзівілы	Лідскі	Гродзенская	Шчучынскі
Старынка, в. 104, Б-2		да 1897 Старынка	Прапойск	дзярж.	Рэчыцкі	Магілёўская	Славгарадскі
Старынкі, в. 77, Г-2		Старынкі	Дварэц	шл.	Полацкі	Віцебская	Полацкі
Старынкі, в. 83, А-1		Старынкі	Старынкі	шл.	Полацкі	Віцебская	Полацкі
Старынкі, в. 84, Б-3		Старынкі	Белева	саюты	Віцебскі	Віцебская	Віцебскі
Старынкі, в. 84, Б-3		Старынкі	Салюты	Пацеі	Віцебскі	Віцебская	Віцебскі
Старынкі, в. 84, Б-4		Старынкі	Рэпухі	Сангушкі	Аршанскі	Віцебская	Талачынскі
Старынкі, в. 85, Г-2			Любавічы	Агінскія і Друцкі-Любецкі	Аршанскі		Расіі
Старынкі, в. 90, А-4		Старынкі	Старынкі	шл.	Менскі	Мінская	Вілейскі
Старынкі, в. 90, А-4		Старынкі	Старынкі	шл.	Менскі	Мінская	Вілейскі
Старынкі, в. 90, В-2		не існуе		шл.	Менскі	Мінская	Валожынскі
Старынкі, в. 90, В-3		Старынкі	Янушэнкава	шл.	Менскі	Мінская	Маладзечанскі
Старынкі, в. 90, Г-2		Старынкі	Старынкі	вілен. біскуп	Менскі	Мінская	Валожынскі
Старынкі, в. 90, Д-2		Старынкі	Койданаў	Радзівілы	Менскі	Мінская	Дзяржынскі
Старынкі, в. 91, А-4	Старынка	Старынкі	Броадзічы	шл.	Аршанскі	Мінская	Барысаўскі
Старынкі, в. 91, В-1		да 1944 Старынкі	Лагойск	Тышкевічы	Менскі	Мінская	Лагойскі
Старынкі, в. 99, В-2		да 1970-х Старынкі	Старынкі	Тызенгаўзіны	Новагародскі	Брэсцкая	Баранавіцкі
Старынкі, з. 101, Б-1		Старынкі	Шыцк	Агінскія	Менскі	Мінская	Пухавіцкі
Старынкі, в. 102, Г-2		Старынкі		шл.	Новагародскі	Магілёўская	Бабруйскі
Старынкова, в. 77, Г-2		Старынковічы	Казьяны	дзярж.	Віцебскі	Віцебская	Шумілінскі
Старынцава, в. 76, В-2		Застарынцы	Князева	шл.	Полацкі	Віцебская	Верхнядзвінскі
Старынца, в. 97, Б-3		Старынцы	Бераставіца	Мнішак	Вайсакавы	Гродзенская	Бераставіцкі
Старынцы, в. 76, В-4		не існуе	Вайсуўшына	шл.	Полацкі	Віцебскі	Міёрскі
Старыца, в. 110, А-2		Старыца	Слуцк	Радзівілы	Новагародскі	Мінская	Слуцкі
Старыцкія Качэрыны, в. 102, В-4		у межах г. Кіраўск	Бабруйск	дзярж.	Рэчыцкі	Магілёўская	Кіраўск
Старыцы, в. 72, Д-2			Полацк	дзярж.	Полацкі		Расіі
Старышэўка, в. 94, Б-4			Любавічы	шл.	Мсціслаўскі		Расіі
Старышына, в. 73, Г-2			Невель	Радзівілы	Полацкі		Расіі
Старышэ, в. 94, Б-3			Кадзіна	Пацеі	Мсціслаўскі		Расіі
Старыя Асінкі, в. 72, Д-1			Нішча	Агінскія	Полацкі		Расіі
Старыя Барулы, в. 89, Б-3	Старыя Барулы	Жураны	Радзівілы	Аршанскі	Гродзенская	Смаргонскі	
Старыя Буйнічы, м. 93, Г-3	Буйнічы	Буйнічы	Сямені	Аршанскі	Магілёўская	Магілёўскі	
Старыя Габы, в. 81, В-4	Габы	Старыя Габы	Цярэзіярэр	Аскеркі?	Аршанскі	Мінская	Мядзельскі
Старыя Гаяны, в. 91, В-1	Малыя Гаянкі	Малыя Гаяны	Новыя Гаяны	шл.	Менскі	Мінская	Лагойскі
Старыя Германавічы, м. 75, Д-4		Германавічы	Германавічы	Глябовіч	Полацкі	Віцебская	Шаркаўшчынскі

Назвы населеных пунктаў, нумар старонкі і індэкс	Варыянты назваў паводле крыніц	Сучасныя назвы	Да якога маёнтка належала	Уладанне	Павет ВКЛ, краіна	Сучасная прыналежнасць	
						вобласць	раён, краіна
Старыя Грамыні, ак. 114, Б-2		не існуе	Старые Грамыні		Рэчыцкі	Гомельская	Веткаўскі
Старыя Дарогі, в. 101, Д-3		Старыя Дарогі	Дарогі	Радзівілы	Новагародскі	Мінская	Старадарожскі
Старыя Дзяконы, в. 118, А-3		Вялікія Дзяконы	Старыя Дзяконы	шл.	Пінскі	Брэсцкая	Пінскі
Старыя Задорнікі, в. 72, Д-3			Полацк	дзярж.	Полацкі		Расія
Старыя Іваві, в. 114, Г-2	Старыя Іванічы	Іваві	Гомель	дзярж.	Рэчыцкі	Гомельская	Добрушскі
Старыя Казлоўкі, в. 102, Д-2		Старое Сяло	Бабруйск	дзярж.	Рэчыцкі	Магілёўская	Глускі
Старыя Качэрычы, ш. 102, В-4		у межах г. Кіраўск	Бабруйск	дзярж.	Рэчыцкі	Магілёўская	Кіраўскі
Старыя Кон, в. 118, Б-3	Старакон		Веліжа		Пінскі		Беларусь
Старыя Лагуны, в. 114, Г-1		Лагуны	Гомель	дзярж.	Рэчыцкі	Гомельская	Добрушскі
Старыя Люсянкевічы, в. 112, В-1		Вялікія Людзянавічы	Людзянавічы	шл.	Мазырскі	Гомельская	Калінкавіцкі
Старыя Навасёлкі, в. 100, В-1		Старыя Навасёлкі	Луні		Новы Дворац	Мінская	Несвіжскі
Старыя Нягнавічы, в. 92, Б-1		Малыя Нягнавічы	Барысаў	дзярж.	Аршанскі	Мінская	Барысаўскі
Старыя Рукавы, в. 77, А-2			Полацк	дзярж.	Полацкі		Расія
Старыя Фалілы, в. 101, Г-4	Старыя Хадачы	Фалілы	Фалілы	Радзівілы	Новагародскі	Мінская	Старадарожскі
Старыя Цярэшкавічы, ак. 113, Г-4		не існуе	Цярэшкавічы	шл.	Рэчыцкі	Гомельская	Гомельскі
Старыя Чудзяны, в. 104, А-1	Чудзяны	Чудзяны	да 1990 г. Чудзяны	дзярж.	Рэчыцкі	Магілёўская	Чэрыкаўскі
Старыя Юркавічы, в. 114, Д-4			Гомель	дзярж.	Рэчыцкі		Расія
Стасева, в. 76, Г-3		не існуе	Дзісна	дзярж.	Полацкі	Віцебская	Полацкі
Стасева, в. 84, Б-4		Стасева	Красныя	Багамольны	Віцебскі	Віцебская	Лёзненскі
Стасеўка, в. 102, Д-3	Стасіна	Стасеўка	Данілавічы	дзярж. (спен)	Рэчыцкі	Магілёўская	Бабруйскі
Стасоўка, в. 115, Б-4		Стасоўка	Полацк	шл.	Барысаўскі		Польшча
Стасьіна, в. 78, Г-4		Стасенкі	Брыштполь	Гуркі	Віцебскі	Віцебская	Віцебскі
Стасэкі, в. 107, Г-2		Стэкава	Кобрын	дзярж.	Берасцейскі	Брэсцкая	Кобрынскі
Статкоўшчына, в. 83, Д-1		Статкавічына	Халоненічы	Хратовічы	Аршанскі	Мінская	Барысаўскі
Статкоўшчына, в. 98, Б-4		Сцяпкоўшчына	Рагатна	Радзівілы	Слонімскі	Гродзенская	Дзятлаўскі
Стальчыца, в. 118, А-3		Стальчыца	Пліса	дзярж.	Пінскі	Брэсцкая	Пінскі
Стаўбова, в. 72, В-3			Паддубе	шл.	Полацк		Расія
Стаўбова, в. 73, А-3			Добск	Радзівілы	Полацк		Расія
Стаўбова, в. 77, А-4			Новель	Радзівілы	Полацк		Расія
Стаўбова, в. 78, А-1			Невель	Радзівілы	Полацк		Расія
Стаўбун, в. 114, А-2	Стаўбуны	Чачэрск	Чачэрск	дзярж.	Рэчыцкі	Гомельская	Веткаўскі
Стаўбуновічы, в. 100, А-4	Стаўбуневічы	Стаўбуновічы	Анюшын	Радзівілы	Менскі	Мінская	Мінскі
Стаўбуны, в. 84, Д-3		Стаўбуны	Васкасяленне	шл.	Аршанскі	Віцебская	Аршанскі
Стаўбуны, в. 92, А-4		не існуе	Мяцюкова		Аршанскі	Віцебская	Талачынскі
Стаўбуры, в. 80, Г-3		Стаўбурн	Варняны	шл.	Вілейскі	Гродзенская	Астравецкі
Стаўбун, в. 83, Д-2		Стаўбцы	Стаўбцы	шл.	Аршанскі	Віцебскі	Чашніцкі
Стаўкі, ак. 108, Г-1		Стаўкі	Стаўкі	шл.	Берасцейскі	Брэсцкая	Вяселаўскі
Стаўлянчынкі, в. 74, Г-4		не існуе	Стаўлянчына	шл.	Барысаўскі	Віцебская	Барысаўскі
Стаўпішча, в. 102, В-3		Стаўпішчы	Любочына	дзярж.	Рэчыцкі	Магілёўская	Кіраўскі
Стаўпы, в. 83, Б-1		не існуе	Замяхліне	шл.	Полацкі	Віцебская	Ушацкі
Стаўпы, в. 106, Б-2			Высокае	Салезі	Берасцейскі		Польшча
Стаўпы, в. 107, Г-2		Стаўпы	Вычулкі		Берасцейскі	Брэсцкая	Жабінкаўскі
Стаўпянкі, в. 93, В-1		Ступенкі	Шклоў	Чартарыйскія	Аршанскі	Магілёўская	Шклоўскі
Стаўпянкінты, в. 80, В-4		Малыя Стаўпянкяты	Стаўпянкяты	вілінскі капітул	Ашмянскі	Гродзенская	Астравецкі
Стаўпянкінты, в. 80, В-4		Вялікія Стаўпянкяты	Стаўпянкяты	вілінскі капітул	Ашмянскі	Гродзенская	Астравецкі
Стаўрова, вх. 75, Д-1		Стаўрова	Стаўрова	шл.	Браслаўскі	Віцебская	Браслаўскі
Стаўроўцы, в. 88, Д-1		не існуе	Номы Дворг	дзярж.	Гарадзенскі	Гродзенская	Шчучынскі
Стаўроўцы, в. 88, Д-1		Стаўраўцы	Номы Дворг	дзярж.	Лідскі	Гродзенская	Шчучынскі
Стаўры, в. 77, Д-3		не існуе	Стаўры	шл.	Полацкі	Віцебская	Шумілінскі
Стаўры, в. 93, А-3		Стаўры	Куцейна	базыльяны	Аршанскі	Віцебская	Аршанскі
Стаўшына, в. 81, Б-2		да 2000 Стаўшына	Кузьмічы	шл.	Ашмянскі	Віцебская	Талачынскі
Стафанава, в. 83, В-2		зліпася з в. Палявы	Стафанава	шл.	Полацкі	Віцебская	Лёзненскі
Стафанкі, в. 75, Г-4	Сцяпанкі	Стафанкі	Стафанкі	шл.	Браслаўскі	Віцебская	Мёрскі
Стахава, в. 119, А-1		зліпася з в. Стахава	Стахава	шл.	Пінскі	Брэсцкая	Столінскі
Стахавічы, в. 118, А-2		Стахавічы	Рудск	пінскі уніяцк епіскан	Пінскі	Брэсцкая	Пінскі
Стахавічы, в. 119, А-2		Стахавічы	Стахавічы	шл.	Пінскі	Брэсцкая	Пінскі
Стахаўшчына, в. 95, Г-2			Стахаўшчына	Валовічы	Мсціслаўскі		Расія
Стахі, в. 82, Д-1	Стахава	Стахі	Дабўтавіў	Каменскі	Ашмянскі	Мінская	Вілейскі
Стахнова, в. 73, Г-4	Сцяхнова				Полацкі		Расія
Стахоўскія, в. 81, А-4		Стахоўскія	Паставы	Тызенгаўзы	Ашмянскі	Віцебская	Пастаўскі
Стахоўцы, в. 81, Г-2		Стахоўцы	Стахоўцы	шл.	Ашмянскі	Мінская	Мядзельскі
Стацы, в. 89, А-3		не існуе	Аляны	шл.	Мінскі	Мінская	Лагойскі
Стаханы, в. 109, Г-1		Стаханы	Стошаны	соўты	Пінскі	Брэсцкая	Пінскі
Сташы, в. 81, А-1			Камарова	шл.	Ашмянскі		Расія
Сташуп, з. 75, В-4		Сташулі	Дуя	Салезі	Браслаўскі	Віцебская	Мёрскі
Сташуны, в. 74, Г-3			Сташуны	маёнткі біскуп.	Браслаўскі		Латва
Сташэ, в. 72, Г-2			Полацк	дзярж.	Полацкі		Расія
Стаялава, в. 102, Б-3		Стаялава	Любавічы		Аршанскі	Магілёўская	Клімавіцкі
Стаянава, в. 93, А-1		не існуе	Стаянава	шл.	Аршанскі	Віцебская	Талачынскі
Стаянічы, в. 93, Д-3		не існуе	Шумяны	шл.	Мсціслаўскі	Магілёўская	Клімавіцкі
Стаяцішкі, в. 81, А-1			Радуцішкі	вілінскі капітул	Ашмянскі		Латва
Стаялкова, в. 78, Г-2		Стаялкова	Усвят	дзярж.	Віцебскі	Віцебская	Гарадоцкі
Стаялковічы, м. 98, Г-3	Стаялевічы	Стаялевічы	Стаялковічы	Аглюскія	Новагародскі	Брэсцкая	Баранавіцкі
Стаялна, в. 85, А-2			Мікуліна	Аглюскія	Віцебскі		Расія
Стокі, в. 86, В-3			Гарадна	дзярж.	Гарадзенскі		Польшча
Стокі, в. 88, Д-4		Істакі	Стокі	Радзівілы	Лідскі	Гродзенская	Лідскі
Стокі, в. 89, Б-1				шл.	Ашмянскі		Латва
Стокі, в. 97, Г-3		Стокі	Стокі	шл.	Вяўкавыскі	Гродзенская	Свіслацкі
Стокі, в. 98, А-4		Стокі	Стокі	шл.	Лідскі	Гродзенская	Лідскі
Століч, м. 119, Б-2		Столін	Столін		Пінскі	Брэсцкая	Столінскі
Стомка, в. 75, В-3		не існуе	Свядлішкі	шл.	Полацкі	Віцебская	Расонскі
Стомы, м. 76, Д-1		Стомна	Дзісна	дзярж.	Полацкі	Віцебская	Шаркаўшчынскі
Стоўбун, в. 83, Б-2		не існуе	Суша	шл.	Полацкі	Віцебская	Лёзненскі
Стоўбцы, м. 100, Б-1		Стоўбцы	Стоўбцы	Чартарыйскія	Менскі	Мінская	Стаўбцоўскі
Стоўпаза, в. 77, А-2			Язна	шл.	Полацкі		Расія
Стоўпні, в. 84, Б-4		не існуе	Хохмяні	шл.	Віцебскі	Віцебская	Лёзненскі
Стоўпні, в. 103, Д-3	Стоўпна	Стоўпна	Стоўпна	дзярж.	Рэчыцкі	Гомельская	Рагачоўскі
Стоцк, в. 87, Д-1			Ракаяны Сток	дамінікацы	Гарадзенскі		Польшча
Страбля, м. 96, Д-4					Карэлевіцтва Польскае	Польшча	
Страганы, в. 85, А-1		Страганы	Варшава	Аглюскія	Віцебскі	Віцебская	Лёзненскі
Страдань, в. 77, Б-1		Страдань	Дворышча	дзярж.	Полацкі	Віцебская	Полацкі
Страхубейка, в. 113, Д-3		Страдзбка	Хохмені	Валовічы	Рэчыцкі	Гомельская	Лоеўскі
Страха, в. 75, А-1		не існуе	Дрысвяты	езуіты	Браслаўскі	Віцебская	Браслаўскі
Страхава, в. 84, Д-4	Стрэжава	Стражава	Дубровіна	Салезі	Аршанскі	Віцебская	Дубровенскі
Страхавічы, в. 83, Д-3		Стражавічы	Чарэя	Салезі	Аршанскі	Віцебская	Чашніцкі
Страхоўшчына, в. 95, В-1			Страхоўшчына	шл.	Мсціслаўскі		Расія
Страхавічы, в. 112, В-3		Стражавічы	Рэчыца	дзярж.	Рэчыцкі	Гомельская	Светлагорскі
Страхоўшчы, вх. 96, Г-3			Шумяны	шл.	Мсціслаўскі		Расія
Страхайны, в. 95, Д-1			Крычаў	дзярж.	Мсціслаўскі		Расія
Страла, п. 98, А-4		Страла	Здзяцел	Радзівілы	Слонімскі	Гродзенская	Дзятлаўскі
Стралчэў, в. 122, Б-4		не існуе	Войнічі	шл.	Карэлевіцтва Польскае	Гомельская	Хойніцкі
Стралец, в. 76, Б-2		Стралкі	Асакен	Гільзенны	Полацкі	Віцебская	Верхнядзвінскі
Стралец, в. 84, А-1		Стралкі	Уклюкяны	езуіты	Полацкі	Віцебская	Шумілінскі
Стральцова, в. 73, Д-1			Невель	Радзівілы	Полацкі		Расія
Стральцова, в. 78, В-3			Усвят	дзярж.	Віцебскі		Расія
Стральцовізна, в. 87, Г-1			Гарадна	дзярж.	Гарадзенскі		Польшча
Стральцы, м. 87, Д-4		Стральцы 1	Гарадна	дзярж.	Гарадзенскі	Гродзенскі	Гродзенскі
Стральцы, м. 88, Б-4			Посаляны	Бжастоўскія	Лідскі	Гродзенская	Лідскі
Стральцы, в. 92, А-3		не існуе	Чарэя	Салезі	Аршанскі	Мінская	Крупскі
Стральцы, в. 97, А-4		Стральцы 2	Гарадна	дзярж.	Гарадзенскі	Гродзенскі	Гродзенскі
Стральцы, в. 97, Б-4		Стральцы	Гарадна	дзярж.	Гарадзенскі	Гродзенскі	Мастоўскі
Стральцы, в. 99, Д-3		Стральцы	Крыгоўшчы	езуіты	Новагародскі	Брэсцкая	Ляхавіцкі
Страмечч, г. 117, А-4		Страмечі	Страмечі	шл.	Пінскі	Брэсцкая	Іванаўскі
Страпінеўцы, в. 90, Б-2		Страпілеўцы	Яршаевы	шл.	Менскі	Мінская	Валожынскі
Страпішч, в. 77, В-3			Страпішы	дзярж.	Полацкі		Расія
Страхава, в. 101, Г-1		Страхава	Замосце	езуіты	Новагародскі	Мінская	Слуцкі
Страхін, з. 110, А-1		Страхіні	Слуск	Радзівілы	Новагародскі	Мінская	Капыльскі
Страча, ак. 80, В-4		Вялікая Страча	Страча	шл.	Ашмянскі	Гродзенская	Астравецкі
Страча, в. 80, В-4		Малая Страча	Страча	шл.	Ашмянскі	Гродзенская	Астравецкі
Страча Баравая, з. 80, Г-4		Страчанкі	Страчанкі	вілінскі біскуп-суфраган	Ашмянскі	Гродзенская	Астравецкі
Страчаны, м. 81, Б-1		Страчаны	Страчаны	касцёл	Ашмянскі	Гродзенская	Астравецкі
Страчаны, з. 100, А-2		не існуе	Койданаў	Радзівілы	Менскі	Мінская	Дзяржынскі
Страчуны, в. 87, Б-3			Страчаны	шл.	Гарадзенскі		Латва
Страчуны, в. 88, В-3		Страчуны	Радунь	дзярж.	Лідскі	Гродзенская	Воранаўскі
Страшэ, в. 97, Б-1			Гарадна	дзярж.	Гарадзенскі		Польшча

Назвы населеных пунктаў, нумар старонкі і індэкс	Варыянты назваў (паводле крыніц)	Сучасныя назвы	Да якога маёнтка належала	Уладанне	Павет ВКЛ, краіна	Сучасная прыналежнасць	
						вобласць	раён, краіна
Страшкан, в. 76, Б-1		не існуе	Сямёнава	дамініканцы	Польшча	Віцебская	Верхнядзвінскі
Страшкан, в. 76, В-3		Новы Строй (да 1939 Страшын)	Дайрэвічы	Корсакі	Польшча	Віцебская	Верхнядзвінскі
Стромкавічы, в. 83, Д-3		Старамыслка	Чарэя	Сянігі	Аршанскі	Мінская	Крупскі
Строні, в. 74, Д-2	Строкшы		Дайгішкі	дзярж.	Вількамірскі		Літва
Строчацы, в. 90, Д-4		Строчыца	Пальчукі	шл.	Мінскі	Мінская	Мінскі
Струбніца, в. 98, В-1		Струбніца	Струбніца	шл.	Вяйкавыскі	Гродзенская	Мастоўскі
Струга, в. 83, Д-2		Струга	Гумцкаеты	езуіты	Аршанскі	Мінская	Крупскі
Струга, в. 119, Б-2		Струга	Столін		Пінскі	Брэсцкая	Столінскі
Стругі, в. 97, Б-4	Стрэхі	Струга	Гародна	дзярж.	Гарадзенскі	Гродзенская	Мастоўскі
Струнчаны, в. 104, Д-1	Струнчэны	Струнчэнцы	Расові	дзярж.	Рэчыцкі	Гомельская	Карэліцкі
Струні, в. 81, Б-4	Струкова	Струкі	Валасцята	Быкастроскія	Ашмянскі	Віцебская	Докшыцкі
Струні, в. 82, В-1		Струні	Гараф'янаў	віленскі капітул	Ашмянскі	Віцебская	Докшыцкі
Струні, в. 113, А-3		Струні	Кавеа	дзярж. (ген)	Рэчыцкі	Гомельская	Буда-Кашалёўскі
Струмянічына, в. 75, В-3		Струнішчына	Свіна	Карскія	Браслаўскі	Віцебская	Браслаўскі
Струмянь, в. 104, Г-1		не існуе	Чагорск	дзярж.	Рэчыцкі	Гомельская	Карэліцкі
Струна, в. 80, Б-4	Струні	Струна	Струна	Гільзены	Ашмянскі		Літва
Струнойле, в. 80, Б-4	Струнойты	Струнойце	Струнойце	шл.	Ашмянскі		Літва
Струня, в. 76, Г-4		Струнне	Струня	праваслаўны архіепіскап	Полацкі	Віцебская	Полацкі
Струня, в. 77, Г-1		Струнне	Струня	езуіты	Полацкі	Віцебская	Полацкі
Струпень, з. 91, В-4		Струпень	Глінн	езуіты	Мінскі	Мінская	Барысаўскі
Струпін, в. 97, А-4		Струпіна	Струпін	Люкевічы і Гробскія	Гарадзенскі	Гродзенская	Гродзенскі
Струпка, в. 97, А-2		Струбка	Гародна	дзярж.	Гарадзенскі	Гродзенская	Гродзенскі
Струпяшы, в. 84, Б-2		Астроўна	Астроўна	Пацэі	Віцебскі	Віцебская	Віцебскі
Струпяў, в. 93, Г-3		Чаромункі (з 1969)	Любук	шл.	Аршанскі	Магілёўская	Магілёўскі
Струпяў, в. 107, Г-2		Струпяцы	Струпяў	езуіты	Барысаўскі	Мінская	Барысаўскі
Струпяўскі, з. 74, Д-2			Струпяцяшэ	шл.	Ашмянскі		Літва
Струні, в. 84, Б-2		Струні	Смалены	Сянгушкі	Віцебскі	Віцебская	Сенненскі
Струні, в. 108, В-1		Струпны	Зоціна	дзярж.	Слонімскі	Брэсцкая	Баранавіцкі
Струпяўка, в. 87, Д-4		Струпяўка	Гародна	дзярж.	Гарадзенскі	Гродзенская	Гродзенскі
Струкава, з. 83, Б-3	Дзюкаўшчына	Струкава	Слабодка	Шчуты	Полацкі	Віцебскі	Бешанковіцкі
Струкаянкаты, в. 89, Г-2		Струкаяты	Іуе	Агаскія	Ашмянскі	Гродзенская	Іўеўскі
Струкі, з. 75, Г-3	Струкькі	Струкькі	Патост	Сапегі	Браслаўскі	Віцебская	Браслаўскі
Струкоўка, в. 115, А-2			Бела	Радзівілы	Берасцейскі		Пінскі
Струкун, в. 81, Д-3		Струкун	Струкун	дзярж.	Ашмянскі	Мінская	Вілейскі
Струкун, в. 81, Д-3		Струкун	Струкун	шл.	Ашмянскі	Мінская	Вілейскі
Струкун, в. 111, А-2		Струкун	Слуцк	Радзівілы	Новагародскі	Мінская	Старадарожскі
Струні, в. 91, А-1		Струні	Грыневаны	Базанбатавы	Мінскі	Мінская	Лагойскі
Струні, в. 107, Г-3		Струні	Кобрын	шл.	Берасцейскі	Брэсцкая	Брэсцкі
Струпяткі, в. 82, А-2		не існуе	Акунева	шл.	Полацкі	Віцебская	Пыльдаўскі
Струпяткі, в. 82, А-2		Струпецкі	Скіла	Корсакі і інш.	Полацкі	Віцебская	Пыльдаўскі
Струпяшкі, з. 75, Б-2		Струпяшкі	Пююсы	дзярж.	Браслаўскі	Віцебская	Браслаўскі
Струпяні, в. 75, Б-3			Пільдуўскіе	Сапегі	Полацкі		Латвія
Струпяны, в. 80, В-3		Струпяны	Струпяны	Тышкевічы	Ашмянскі	Гродзенская	Астравецкі
Струпяна, в. 84, Д-2	Струбіна	не існуе	Росці Салец	Храптовічы	Аршанскі	Віцебская	Аршанскі
Струпяева, в. 85, А-1		не існуе	Вялікаюхны	Багамольцы	Віцебскі	Віцебская	Лёзненскі
Струпяца, в. 84, Б-1		не існуе	Сорэнцца	віленскі біскуп	Віцебскі	Віцебская	Бешанковіцкі
Струпяцы, в. 76, Г-2		Струпяцы	Касатыя	шл.	Полацкі	Віцебская	Міёрскі
Струпяцяшчына, з. 89, А-2		Струпяцяшчына	Струпяцяшчына	шл.	Ашмянскі	Гродзенская	Ашмянскі
Струпяі, в. 76, Б-2		не існуе	Струпяі		Полацкі	Віцебская	Верхнядзвінскі
Струпяні, в. 108, Д-3		Струпяці	Струпяна	шл.	Пінскі	Брэсцкая	Іванаўскі
Струпяніхава, в. 77, А-4			Невель	Радзівілы	Полацкі		Расія
Струпяні, в. 89, А-3		Струпяні	Карэлічы	Радзівілы	Новагародскі	Гродзенская	Карэліцкі
Струпяні, в. 119, Д-1			Струпяцы	гэтман	Пінскі		Украіна
Струпяцк, в. 121, Б-4		Струпяцк	Барбароў	Асокорі	Мазырскі	Гомельская	Мазырскі
Струпяцы, в. 99, Д-2		Струпяцяя	Крывошыны	езуіты	Новагародскі	Брэсцкая	Баранавіцкі
Струпяцы, в. 97, А-2		Струпяцы	Горшчна	дзярж.	Гарадзенскі	Гродзенская	Гродзенскі
Струпяцы, в. 103, Г-2	Струпяці	Струпяці	Рагачоў	дзярж.	Рэчыцкі	Гомельская	Рагачоўскі
Струпяцы, м. 113, Б-1		Струпяцы	Струпяцы	віленскі біскуп	Рэчыцкі	Гомельская	Жлобінскі
Струпяці, з. 80, А-4			Скінта	шл.	Ашмянскі		Літва
Струпяць, з. 74, Г-1			Таўроўнкі	віленскі біскуп	Браслаўскі		Літва
Струдзёнка Гута, в. 113, Д-4	Студзёная Буда	Студзёная Гута	Гомель	дзярж.	Рэчыцкі	Гомельская	Гомельскі
Студзёнка, в. 97, Д-4	Студзёнкы	Студзёнкі	Сяноты	Тышкевічы	Вяйкавыскі	Гродзенская	Свіслацкі
Студзёнка, в. 115, А-3			Верасце	дзярж.	Берасцейскі		Пінскі
Студзёнка, в. 83, Д-1		Студзёнкі	Халоненчы	Храптовічы	Аршанскі	Віцебская	Чашніцкі
Студзёнка, в. 91, Б-3		Студзёнка	Барысаў	дзярж.	Аршанскі	Мінская	Барысаўскі
Студзёнка, в. 91, Г-3		Студзёнка	Шыяны	віленскі біскуп	Мінскі	Мінская	Смалявіцкі
Студзёнка, в. 90, Д-4		не існуе	Магілёў	дзярж.	Аршанскі	Магілёўская	Чэрыкаў
Студзёнка, в. 103, А-2		Студзёнка	Быхаў	Сапегі	Аршанскі	Магілёўская	Быхаўскі
Студзёнкі, в. 77, Б-4		Студзёнка	Бярэзына	дзярж.	Віцебскі	Віцебская	Гарадоцкі
Студзёнкі, в. 81, Д-3		Студзёнкі	Студзёнкі	Сапегі	Ашмянскі	Мінская	Вілейскі
Студзёнкі, в. 93, Г-1		Студзёнка	Галоўчын	Пацэі	Аршанскі	Магілёўская	Бялыніцкі
Студзёнкі, в. 99, В-4		Студзёнкі	Студзёнкі	шл.	Новагародскі	Мінская	Нясвіжскі
Студзёнкі, в. 72, Г-4			Студзёнец	шл.	Полацкі		Расія
Студзёнкі, в. 73, Д-1			Невель	Радзівілы	Полацкі		Расія
Студзёнкі, в. 79, Б-3			Велік	дзярж.	Віцебскі		Расія
Студзёнцы, в. 90, А-1	Студзёнкі, Дзюрынка	Студзянец	Марказа	дзярж.	Ашмянскі	Гродзенская	Смаргонскі
Студзёнцы, в. 94, Б-2		Студзянец	Горы	Сапегі/Ры	Мсціслаўскі	Магілёўская	Горацкі
Студзёнцы, в. 95, Г-1			Студзянец	унукі архімандрыт	Мсціслаўскі		Расія
Студзёнцы, в. 98, В-1		Студзянец	Рось	Патоцкія	Вяйкавыскі	Гродзенская	Вяйкавыскі
Студзянец, в. 99, А-1	Студзянка	не існуе	Студзянец	шл.	Ножа-ародскі	Гродзенская	Навагрудскі
Студзянец, в. 104, Б-4		да 1992 Студзянец	Восаў	шл.	Мсціслаўскі	Магілёўская	Клімавіцкі
Студзянец, в. 104, В-1		Студзянец	Бел	дзярж.	Рэчыцкі	Гомельская	Карэліцкі
Студзянец, м. 105, В-1		Студзянец	Крычаў	дзярж.	Мсціслаўскі	Магілёўская	Касцюковіцкі
Студзянца, в. 81, В-3		Сыкодзянца	Мядзел	дзярж.	Ашмянскі	Мінская	Мядзельскі
Студзянца, в. 84, В-3		не існуе	Добрына	Гуркі	Віцебскі	Віцебская	Віцебскі
Студзянцкая, в. 86, Г-4			Гародня	дзярж.	Гарадзенскі		Полыцка
Студзянкі, в. 96, В-4			Васількаў	дзярж.	Гарадзенскі		Полыцка
Студзянцы, в. 77, В-3		не існуе	Хатамер'е	Корсакі	Віцебскі	Віцебская	Гарадоцкі
Стужыца, в. 93, Д-4		Стужыца	Магілёў	дзярж.	Аршанскі	Магілёўская	Магілёўскі
Стукальна, в. 73, Д-2			Спаскае	шл.	Полацкі		Расія
Стукалы, в. 98, Б-2	Тукалы	Стукалы	Орлі	Радзівілы	Лідскі	Гродзенская	Мастоўскі
Стукаяцы, в. 76, Б-4		не існуе	Расоны	езуіты	Полацкі	Віцебская	Расонскі
Стукакі, в. 82, А-3		Стукакі	Стукакі	шаўцы	Полацкі	Віцебская	Глыбокі
Стуканы, в. 75, Д-4		Стуканы	Залессе	Цюкінявіцкія	Полацкі	Віцебская	Глыбокі
Стуканы, в. 82, А-3		Стуканы	Цвяхоўка	шл.	Полацкі	Віцебская	Глыбокі
Стуканы, в. 83, Д-4	Стукань	Стуканы	Куткі	шл.	Аршанскі	Віцебская	Талачынскі
Стукацкая, в. 90, Д-4		Стукацкаў	Стукацкаў	праваслаўны манастыр	Мінскі	Мінская	Мінскі
Стукаўскія, в. 113, Г-3		Стукаўскія	Хоймен	Валовічы	Рэчыцкі	Гомельская	Гомельскі
Стукі, в. 81, А-1			Галушэвіч	віленскі капітул	Ашмянскі		Літва
Стукі, в. 88, В-4	Стукі	Жмужмуны	Радзівілы	Лідскі	Гродзенская		Воранаўскі
Стукішкна, в. 76, Б-1		не існуе	Леканталь	Ландішкіёй	Полацкі	Віцебская	Верхнядзвінскі
Стукуні, в. 89, А-2		Стукуні	Вяжбутова	Шчуты	Аршанскі	Гродзенская	Ашмянскі
Стукшкі, в. 77, Д-1		не існуе	Сосніца	езуіты	Полацкі	Віцебская	Полацкі
Стукшкі, в. 84, Г-4		Стукпкі	Дубоўліна	Сапегі	Аршанскі	Віцебская	Дубровенскі
Стукпаўцы, в. 84, Г-3		Стукпаўцы	Мажава	Войнак	Аршанскі	Віцебская	Аршанскі
Стукпчава, в. 106, В-4		Стукпчава	Сышава	шл.	Берасцейскі	Брэсцкая	Камянецкі
Стукпчына, в. 73, Д-2			Панова	Кашпскі	Полацкі		Расія
Стукпшта, в. 77, Д-4		не існуе	Бярэзнічча	дзярж.	Віцебскі	Віцебская	Гарадоцкі
Стукпя, в. 101, А-1		не існуе	Бахарарны	Быкоўскія	Мінскі	Мінская	Пухавіцкі
Стукпяна, в. 102, Д-3		Стукпні	Бабруйск	дзярж.	Рэчыцкі	Магілёўская	Бабруйскі
Стукпяці, в. 77, І-2		не існуе	Сосна	шл.	Полацкі	Віцебская	Полацкі
Стукпяні, в. 89, А-4		Стукпяні	Асламенты	шл.	Ашмянскі	Гродзенская	Смаргонскі
Стыркі, в. 78, Д-2	Стыркі	Палудзянкі	Стыркі	Гуркі і інш.	Віцебскі	Віцебская	Віцебскі
Стэйкаскі, в. 73, В-3			Дзюдзіна	Гільзены	Полацкі		Расія
Стэйкаскі, в. 73, Г-4	Стэйкаскі		Стэйкаскі	Корсакі	Полацкі		Расія
Стэфанава, в. 83, Д-4		не існуе	Гвазды	шл.	Аршанскі	Віцебская	Чашніцкі
Стэфанполь, в. 75, Г-1		не існуе	Стэфанчольль	Вазгірд	Полацкі	Віцебская	Шаркаўшчынскі
Субашшкі, з. 75, В-1		Субашшкі	Дрысюны	дзярж.	Браслаўскі	Віцебская	Браслаўскі
Субачава, в. 76, Г-2		Субачава	Прабойлавічы	шл.	Полацкі	Віцебская	Міёрскі
Субачава, в. 84, Д-2		Субачава	Оксімяны	Сянгушкі	Аршанскі	Віцебская	Аршанскі
Субачы, з. 81, Г-4	Субач, Падсубачы	Субачы	Субачы	Асокорі?	Ашмянскі	Мінская	Вілейскі
Субачы, в. 84, А-2		Субачы	Старое Сяло	Луцэйкі	Віцебскі	Віцебская	Віцебскі
Субачы, м. 87, В-2			Вяйсея	Масальскія	Гарадзенскі		Літва
Субачы, в. 97, Г-4		Субачы	Субаты	шл.	Вяйкавыскі	Гродзенская	Вяйкавыскі
Суботнікі, в. 89, В-2	Сабботнікі	Суботнікі	Суботнікі	Радзівілы	Ашмянскі	Гродзенская	Іўеўскі

Назвы населеных пунктаў, нумар старонкі і індэкс	Варыянты назвы паводле крыніц	Сучасныя назвы	Да якога маёнтка належала	Уладанне	Павет ВКЛ, краіна	Сучасная прыналежнасць	
						вобласць	раён, краіна
Сувалкі, s. 77, Д-1		Сувалкяны	Сосніца	езуіты	Полацкі	Віцебская	Полацкі
Сувалкі, м. 86, Б-3			Сувалкі	камэндуры	Гарадзенскі		Польшча
Сувалкі, к. 79, Д-2		не існуе	Хашкевічы	базыльяны	Віцебскі	Віцебская	Віцебскі
Сувекі, м. 74, Б-2					Вількамірскі		Літва
Сувіды, в. 122, Г-4		да 2008 Сувіды	Брагін	Ракуці?	Кароўлаўства Польскае	Гомельская	Брагінскі
Сугаі, s. 97, Б-4		Сугакі	Воўпа	дзярж.	Гарадзенскі	Гродзенская	Вайкавыскі
Сугазды, в. 90, В-1		Сугездцы	Валожын	Чартарыйскія	Аўкмескі	Мінская	Валожынскі
Сударова, в. 77, Д-2		не існуе	Залессе	шл.	Полацкі	Віцебская	Шумілінскі
Судароўка, в. 95, Б-1			Хлэбавічы	дзярж.	Мсціслаўскі		Расія
Судзілічнікі, в. 94, Д-1		не існуе	Галавенчыцы	шл.	Аршанскі	Магілёўская	Чэрыкаў
Судзевічы, к. 90, Д-1	Сьцзевічы, Сцзевічы	Судзевічы	Камень	Юдыцкія	Мінскі	Мінская	Стаўбцоўскі
Судзілаўшчына, в. 70, Г-4		не існуе	Пагост	Сапегі	Браслаўскі	Віцебская	Міёрскі
Судзілевічы, к. 82, Б-4		Судзілавічы	Сапегі	базыльяны	Полацкі	Віцебская	Ушацкі
Судзілевічы, в. 85, Г-1		Судзілевічы	Дубровіна	Сапегі	Аршанскі	Віцебская	Дубровенскі
Судзілавічы, ас. 108, Г-1		Судзілавічы	Судзілавічы	шл.	Берасьцейскі	Брэсцкая	Баранавіцкі
Судзілы, ак. 105, А-2		Судзілы	Судзілы	шл.	Мсціслаўскі	Магілёўская	Клімавіцкі
Судкі, s. 108, Г-2		Суткі	Драгільн	дзярж. (ген)	Пінскі	Брэсцкая	Драгічынскі
Судніі, s. 75, Г-2		Сядны	Сядны	шл.	Браслаўскі	Віцебская	Браслаўскі
Судніі, в. 81, В-3		Судкі	Судкі	дзярж.	Аўкмескі	Мінская	Мядзельскі
Судніі, в. 84, А-2		Судкі	Лужкова	дзярж.	Віцебскі	Віцебскі	Віцебскі
Судніі, в. 90, А-3		Судкі	Вязьмь	бенэдыктынкі	Мінскі	Мінская	Вілейскі
Судніі, в. 90, Г-2		Судкі	Ратынцы	шл.	Мінскі	Мінская	Валожынскі
Судніі, в. 93, А-4		Судкі	Дубровіна	Сапегі	Аршанскі	Віцебская	Аршанскі
Судніі, з. 100, А-3		Лёмна (да 1960 Судкі)	Койданаў	Радзівілы	Мінскі	Мінская	Дзяржынскі
Судніі, в. 100, Б-1		Судкі	Масава	шл.	Новагародскі	Мінская	Стаўбцоўскі
Судоўшчына, в. 94, В-3		Судоўшчына	Судоўшчына	шл.	Мсціслаўскі	Магілёўская	Мсціслаўскі
Судзолі, в. 89, Г-1		Судзолі	Літоўскі	дамэн.	Аўкмескі	Гродзенская	Іўеўскі
Судчы, ц. 118, В-1			Любішкі	Чарнікоўск	Пінскі		Украіна
Сужы, в. 90, Г-2	Сужа	Сушы	Сужы	шл.	Мінскі	Мінская	Валожынскі
Суздалічніца, в. 95, В-1			Парасцішча	шл.	Мсціслаўскі		Расія
Сукіскія, к. 84, А-2		Сукіскава	Сукіскава	Лускіны	Віцебскі	Віцебская	Віцебскі
Сукавічы, в. 90, В-4	Сукевічы	Сукавічы	Заслаў	Пшаздзецкія	Мінскі	Мінская	Мінскі
Сукалі, в. 76, А-2		Сукалі	Асвея	Гільзэнэры	Полацкі	Віцебская	Верхнядзвінскі
Сукачы, в. 107, Г-4	Зукачы	Сукачы	Зёлаў	дзярж.	Берасьцейскі	Брэсцкая	Драгічынскі
Сукачы, в. 108, Г-1	Сакачы	Лясніі (Сукачы)	Хомск	Агінскія	Пінскі	Брэсцкая	Драгічынскі
Сукачэва, в. 110, Г-3		Сукачы	Хомск	Агінскія	Новагародскі	Гомельская	Жыткавіцкі
Сукна, в. 72, Г-4			Полацк	дзярж.	Полацкі		Расія
Сукна, п. 77, А-4			Невель	Радзівілы	Полацкі		Расія
Сукна, н. 77, А-4			Немель	Радзівілы	Полацкі		Расія
Сукна, н. 84, Б-1		не існуе	Астрогна	Пацэі	Віцебскі	Віцебская	Бешанковіцкі
Сукнены, в. 85, А-1		не існуе	Варшава	Агінскія	Віцебскі	Віцебская	Лёзненскі
Сукневічы, в. 99, А-4		Сукневічы	Смарагоны	Радзівілы	Аўкмескі	Гродзенская	Смаргонскі
Сукновічы, в. 91, А-1		не існуе	Сукновічы	шл.	Мінскі	Мінская	Лагойскі
Сукновічы, в. 91, А-1		Сукновічы	Хатавічы	дамініканцы	Мінскі	Мінская	Лагойскі
Сукнэчніца, в. 77, Г-1		не існуе	Спас	езуіты	Полацкі	Віцебская	Полацкі
Сукнэчніца, в. 83, В-2		не існуе	Бабча	шл.	Полацкі	Віцебская	Лепельскі
Сукнянкова, в. 73, Д-3			Невель	Радзівілы	Полацкі		Расія
Сукрамля, в. 95, Г-2	Сукрамна		Сукрамля	Камэнскі	Мсціслаўскі		Расія
Сукрамна, в. 84, Г-1		Сукромна	Сянно	Серакоўскія	Віцебскі	Віцебская	Сенненскі
Сула, в. 90, Д-2		Сула	Сула	Радзівілы	Мінскі	Мінская	Стаўбцоўскі
Сула, в. 90, Д-2	Бутрымэўшчына	не існуе	Сула	шл.	Мінскі	Мінская	Стаўбцоўскі
Сулавы, s. 108, Г-2		Салава	Драгільн	дзярж. (ген)	Пінскі	Брэсцкая	Драгічынскі
Сулічнічва, в. 108, Д-1		Сулічнава	Сулічнава	шл.	Берасьцейскі	Брэсцкая	Драгічынскі
Сультанава, в. 73, В-4			Залясіе/е	Гласкі	Полацкі		Расія
Сульчыцы, в. 90, В-2	Сулічны	Сульчыцы	Заарэчжка	шл.	Мінскі	Мінская	Валожынскі
Сульцы, в. 99, А-2	Сулятны	Сульцы	Крайцавічы	шл.	Новагародскі	Гродзенская	Навагрудскі
Сумаровка, в. 93, Г-2		Сумаровка	Галоўчын	Пацэі і інш.	Аршанскі	Магілёўская	Магілёўскі
Сумбуры, в. 87, Д-2		Самбуры	Сумбуры	шл.	Гарадзенскі	Гродзенская	Гродзенскі
Сумова, в. 87, В-1			Сейны	дамініканцы	Гарадзенскі		Польшча
Сумы, в. 100, Г-4		Сумы	Сямейкі	віленскі біскуп	Новагародскі	Мінская	Капыльскі
Сунчыцы, в. 99, А-2	Сенчыцы	Сунчыцы	Сунчыцы	шл.	Новагародскі	Гродзенская	Навагрудскі
Сунаніны, в. 93, Г-4		Сунянічы	Магілёў	дзярж.	Аршанскі	Магілёўская	Магілёўскі
Супрасльская Слабада, в. 100, А-1		Падгорная (да 1969 Супрасная Слабада)	Дзерэчын	Радзівілы	Мінскі	Мінская	Стаўбцоўскі
Супрасль, м. 96, В-4			Супрасль	базыльяны	Гарадзенскі		Польшча
Супруны, в. 97, Д-1					Каралеўства Польскае		Польшча
Супруны, в. 98, В-3		не існуе	Дзярэчын	Сапегі	Слонімскі	Гродзенская	Зэльвенскі
Сураж, м. 78, Д-3		Сураж	Сураж	дзярж.	Віцебскі	Віцебская	Віцебскі
Сураж, в. 80, Б-1		Сураж	Алітэ	шл.	Аўкмескі	Гродзенская	Іўеўскі
Сураж, г. 105, Г-3					Расійская імпэрыя		Расія
Сурэнне, в. 78, В-1		не існуе	Езярышча	дзярж.	Віцебскі	Віцебская	Гарадоцкі
Сураўнев, в. 77, Г-3		Сураўні	Казьяны	дзярж.	Віцебскі	Віцебская	Шумілінскі
Сураўшава, в. 77, А-4			Невель	Радзівілы	Полацкі		Расія
Сураўцова, в. 94, А-1		Сураўцова	Горні	Салагубы	Аршанскі	Магілёўская	Расія
Сурвяішкі, в. 81, Б-1	Сурмяішкі	Сурвяішкі	Сурвяішкі	шл.	Аўкмескі	Віцебская	Пастаўскі
Сурвяішкі, м. 89, Б-2		Сурвяішкі	Сурвяішкі	езуіты	Аўкмескі	Гродзенская	Іўеўскі
Сурвялы, в. 81, В-1		Сурвялы	Шэмятавічына	Сунігэройскія	Аўкмескі	Мінская	Мядзельскі
Сургіўчына, в. 80, Г-4		Сургіўцы	Нюганёвіскі	шл.	Аўкмескі	Гродзенская	Астравецкі
Сурдак, в. 92, В-1		Сурдак	Старое Сяло	дамініканцы	Аршанскі	Магілёўская	Бялыніцкі
Сурканты, ак. 88, Г-3		Сурканты	Сурканты	шл.	Лідскі	Гродзенская	Воранаўскі
Суркнна, в. 72, Г-2	Чуркіна		Полацк	дзярж.	Полацкі		Расія
Сурмалы, в. 106, Д-1			Бела	Радзівілы	Берасьцейскі		Польшча
Сурмялёд, в. 85, А-2			Мікуліна	Агінскія	Віцебскі		Расія
Сурмяно, с. 77, Б-4		Сурмяно	Езярышча	дзярж.	Віцебскі	Віцебская	Гарадоцкі
Сурнаўка, в. 92, Б-4	Сурнчаўка	Сурнаўка	Талочын	Сан'ушкі	Аршанскі	Віцебская	Талачынскі
Сурскмчына, в. 75, В-4		Сурскмчына	Друя	Сапегі	Браслаўскі	Віцебская	Міёрскі
Сурэўшч, в. 75, Г-4		не існуе	Стафанаў	шл.	Браслаўскі	Віцебская	Міёрскі
Сурэмка, в. 98, Д-4		Сурэмка	Слоним	дзярж.	Слонімскі	Гродзенская	Слонімскі
Сурэты, ак. 90, Б-3		Сурэты	Красное Сяло	дзярж.	Мінскі	Мінская	Мядзельскі
Сурэцкі, в. 97, Д-4	Сурэкцы	Шурэцы	Мсцібаў	дзярж.	Віцебскі	Гродзенская	Свіслацкі
Сусліцкія, в. 94, В-1		Суслічкі	Суслічкі	шл.	Мсціслаўскі	Магілёўская	Дабрынскі
Сусні, в. 90, В-1	Сосні	Сусні	Паршай	віленскі біскуп	Аўкмескі	Мінская	Валожынскі
Сутхова, в. 114, А-3		Сутхова	Лоеў	Юдыцкія	Рэчыцкі	Гомельская	Лоеўскі
Сутоні, в. 72, Д-1			Чарнічн		Полацкі		Расія
Сутоні, в. 72, Д-2			Полацк	дзярж.	Полацкі		Расія
Сутоні, в. 74, Б-2			Бянчы	Радзівілы?	Браслаўскі		Літва
Сутоні, в. 76, Б-3		не існуе	Клясцішы	дзярж.	Полацкі	Віцебская	Расонскі
Сутоні, в. 79, А-1			Вялік	дзярж.	Віцебскі		Расія
Сутоні, в. 81, Д-4		да 1994 Сутокі	Касцяневы	езуіты	Аўкмескі	Мінская	Вілейскі
Сутоні, з. 83, А-3		Сутокі	Вула	Рэчпты?	Полацкі	Віцебская	Шумілінскі
Сутоні, в. 84, Б-1		Новае Сяло	Нямойта	Сан'ушкі	Віцебскі	Віцебская	Вілейскі
Сутоні, в. 85, Б-4		Сутокі	Лёзна	Агінскія	Віцебскі	Віцебская	Лёзненскі
Сутоні, в. 85, Г-2			Дубровіна	Сапегі	Аршанскі		Расія
Сутоні, в. 90, Г-1		не існуе	Перцаві	віленскі біскуп	Аўкмескі	Мінская	Валожынскі
Сутоні, в. 91, Б-2		Сутокі	Лагойск	Тышкевічы	Мінскі	Мінская	Смалявіцкі
Сутоні, в. 94, Б-4	Вялікія Сутокі	Сутокі	Сутоні	Пальчэскія	Мсціслаўскі	Магілёўская	Мсціслаўскі
Сутоні, в. 103, А-4		Сутокі	Магілёў	дзярж.	Аршанскі	Магілёўская	Чавускі
Сутормна, в. 79, А-2			Вялік	дзярж.	Віцебскі		Расія
Сутуровічы, в. 75, В-3		Сутаровішчына	Сутуровічы	шл.	Браслаўскі	Віцебская	Браслаўскі
Суха, в. 75, Г-4		Сухі	Чарэс	дзярж. (ген Радзівілаў)	Браслаўскі	Віцебская	Міёрскі
Сухобкі, в. 94, А-2	Сухабкі	Клімкавічы	Горні	Салагубы	Аршанскі	Магілёўская	Горацкі
Сухавержы, в. 76, Г-1		Сухавежжа	Чарэс	дзярж. (ген Радзівілаў)	Браслаўскі	Віцебская	Міёрскі
Сухавны, в. 112, Д-1		Сухавны	Сухавны	дзярж.	Мазырскі	Гомельская	Калінкавіцкі
Сухадолле, в. 86, А-4			Гарадзіна	дзярж.	Гарадзенскі		Польшча
Сухадол, в. 106, В-3		Сухадол	Берасце	дзярж.	Берасьцейскі	Брэсцкая	Камянецкі
Сухадолы, в. 90, Д-3		Сухадолы	Сухадолы	шл.	Аўкмескі	Гродзенская	Аўкмескі
Сухадолы, в. 86, Б-3			Гарадна	дзярж.	Гарадзенскі		Польшча
Сухадолы, з. 100, А-4		Сухадолы	Койданаў	Радзівілы	Мінскі	Мінская	Дзяржынскі
Сухадольшчына, в. 90, Б-3		Сухадольшчына	Сухадольшчына	шл.	Мінскі	Мінская	Мядзельскі
Сухадорава, в. 84, Б-3	Сукарава	не існуе	Сухадорава	пінры	Віцебскі	Віцебская	Віцебскі
Сухаяўцы, в. 73, Д-1			Невель	Радзівілы	Полацкі		Расія
Сухагары, в. 90, В-1		Сухагарадшчына	Хойлна	шл.	Мінскі	Мінская	Мядзельскі
Сухаплоты, в. 84, Б-2		не існуе	Астрогна	Пацэі	Віцебскі	Віцебская	Віцебскі
Сухапятавы, в. 76, Б-3		не існуе	Сакалыны	шл.	Полацкі	Віцебская	Расонскі
Сухарава, в. 72, Д-4			Полацк	дзярж.	Полацкі		Расія
Сухарава, в. 90, Г-4	Сахараў	да 1998 Сухарава (у межах г. Мінск)	Сухарава	шл.	Мінскі	Мінская	Мінскі

Назвы населеных пунктаў, нумар старонкі і індэкс	Варыянты назваў паводле крыніц	Сучасныя назвы	Да якога маёнтка належэлі	Уладанне	Пакет ВКЛ, краіна	Сучасная прыналежнасць	
						вобласць	раён, краіна
Сукарэўка, п. 94, Б-1		Сакарэўка	Горкі	Салагубы	Аршанскі	Магілёўская	Горацкі
Сукарэўка, п. 77, Д-4		Сукарэўка	Езярэшчына	дзярж.	Віцебскі	Віцебская	Гарадоцкі
Сукарэўка, п. 78, Б-1		не існуе	Езярэшчына	дзярж.	Віцебскі	Віцебская	Гарадоцкі
Сукарэўні, п. 72, Г-3			Карнакружа	шл.	Полацкі		Расія
Сукары, п. 81, Д-3		Сукары	Кульбакінт	шл.	Аршанскі	Мінская	Вілейскі
Сукары, п. 85, Б-1		Старыны	Лёзна	Аглюсія	Віцебскі	Віцебская	Лёзненскі
Сукары, п. 85, Б-2			Мікуліна	Аглюсія	Віцебскі		Расія
Сукары, п. 88, Д-1		Сукары	Новы Двор	дзярж.	Гарадзенскі	Гродзенская	Гродзенскі
Сукары, м. 93, Г-4		Сукары	Магілёў	дзярж.	Аршанскі	Магілёўская	Магілёўскі
Сукары, п. 86, А-2		Сукары	Рэкаенны	шл.	Лідскі	Гродзенская	Шчучынскі
Сукаробольчыкі, п. 99, Г-2			Мышы	Масальскія	Новагародскі	Брэсцкая	Баранавіцкі
Сукарэнчыкі, п. 86, Б-2		Сукая Далінка	Горадня	дзярж.	Гарадзенскі	Гродзенская	Гродзенскі
Сукаўтэнны, п. 97, А-4		Сукаўляны	Гарадзіла	дзярж.	Гарадзенскі	Гродзенская	Гродзенскі
Сукаўцава, п. 73, Г-2			Пахомава	шл.	Полацкі		Расія
Сукаўцы, п. 100, А-4		Сукаўцы	Вязьма	Радзівілы	Мсціслаў	Мінская	Уздзенскі
Сукаўчына, п. 88, Д-4		Сурпаўчына	Івашкевічы	Салагубы	Лідскі	Гродзенская	Лідскі
Сукачова, п. 92, А-4		Сукачова	Мікуліна		Аршанскі	Віцебская	Талачынскі
Сукая, п. 86, В-3			Дайсунда	Пацэы	Гарадзенскі		Польшча
Сукая, п. 112, Д-1		не існуе	Мазыр	дзярж.	Мазырскі	Гомельская	Калінкавіцкі
Сукая Воля, м. 96, А-4	Сукаволя		Горадна	дзярж.	Гарадзенскі		Польшча
Сукая Гара, п. 96, А-4			Горадна	дзярж.	Гарадзенскі		Польшча
Сукая Далінка, п. 97, Б-3		Сукая Далінка	Сяхіхін	Аглюсія	Гарадзенскі	Гродзенская	Гродзенскі
Сукая Рэчка, п. 86, Г-4			Горадна	дзярж.	Гарадзенскі		Польшча
Сукаўшчына, п. 88, Г-4		Сукаўляны	Дубровічы	яліновскі біскуп	Лідскі	Гродзенская	Лідскі
Сукі, м. 119, Г-2			Сукі	пінскі	Пінскі		Украіна
Сукі Бор, п. 81, Д-4		не існуе	Жары	Вазгірд	Аршанскі	Мінская	Вілейскі
Сукінчыцы, п. 97, Б-2			Горадня	дзярж.	Гарадзенскі		Польшча
Сукінічы, м. 98, Б-1		Сукінічы	Войпа	дзярж.	Вайкавыскі	Гродзенская	Мастоўскі
Сукінічы, п. 98, Г-1		Сукінічы	Крамянніца	брыгіткі	Вайкавыскі	Гродзенская	Зэльвенскі
Сукліна, п. 82, А-2		Сукліна	Ліпса	шл.	Полацкі	Віцебская	Глыбокі
Сукліны, п. 100, Г-1		Сукліны	Сукліны	Базыльяны	Новагародскі	Мінская	Клецкі
Сукмені, п. 97, А-3		Сукмені	Горадня	дзярж.	Гарадзенскі	Гродзенская	Гродзенскі
Сухова, п. 115, Г-4			Ражанка	Чартарыйскія	Берасцейскі		Польшча
Сухопалло, п. 107, Б-2		Сухоглань	Шарэшына	дзярж.	Берасцейскі	Брэсцкая	Пружанскі
Сухоры, п. 106, В-3			Сухоры	шл.	Берасцейскі		Польшча
Сухоў, п. 108, Д-3		Сухое	Сухоў	шл.	Пінскі	Брэсцкая	Іванаўскі
Сухоўчыцы, п. 100, Д-3		Сухоўчыцы	Сухоўчыцы	Радзівілы	Новагародскі	Мінская	Клецкі
Сухоўчыцы, п. 107, Д-2		Сухоўчыцы	Кобрын	дзярж.	Берасцейскі	Брэсцкая	Кобрынскі
Суцін, ак. 101, В-3		злілася з в. Суцін	Суцін	шл.	Менскі	Мінская	Пухавіцкі
Суцін, п. 101, В-3		Суцін	Суцін	вілейскі біскуп і шл.	Менскі	Мінская	Пухавіцкі
Суцкаўцы, п. 89, А-4	Суцькаўка	Суцькава	Суцькава	базыльяны	Аршанскі	Гродзенская	Смаргонскі
Суцкоўцы, п. 122, Б-2		Суцкоўцы	Заазер'е	дзярж.	Мазырскі	Гомельская	Хойніцкі
Суша, п. 83, Б-2		Суша	Суша	шл.	Полацкі	Віцебская	Лепельскі
Суша, п. 97, Д-2			Ялоўка	дзярж.	Вайкавыскі		Польшча
Суша, п. 102, А-4	Сушні	Суша	Любашаны	дзярж.	Аршанскі	Магілёўская	Клімавіцкі
Сушкі, п. 82, Д-1		Сушкава	Сушкаў	шл.	Менскі	Мінская	Лагойскі
Сушні, м. 98, Г-3		Шышкі			Слонімскі	Гродзенская	Слонімскі
Сушні, п. 104, А-1		Усушак	Магілёў	дзярж.	Аршанскі	Магілёўская	Чаўскі
Сушні, п. 106, Б-3		Сушкі	Капыны	Хадкевічы	Берасцейскі	Брэсцкая	Камянецкі
Сушнева, п. 73, Д-1			Шнаўбіна	шл.	Полацкі		Расія
Сушчова, п. 78, Д-1		Сушчова	Сушчова	шл.	Віцебскі	Віцебская	Віцебскі
Сушчы, п. 94, Г-1		Сушчы	Магілёў	дзярж.	Аршанскі	Магілёўская	Чаўскі
Сушчэва, п. 103, А-2		Сушкоў	Бохаў	Салегі	Аршанскі	Магілёўская	Быхаўскі
Сушыны, п. 82, А-4		Сушына	Сушына	шл.	Полацкі	Віцебская	Полацкі
Сушыцкі, п. 109, Д-2		Сушыцк	Сушыцк	дзярж. і шл.	Пінскі	Брэсцкая	Пінскі
Сушыцкі, п. 109, Д-2		злілася з в. Сушыцк	Сушыцк	пінскі уніяцкі епіскап	Пінскі	Брэсцкая	Пінскі
Сушэвічы, п. 98, Б-3		Сушэвічі	Сушэвічі	шл.	Лідскі	Гродзенская	Воранаўскі
Схалявацца, п. 85, Б-3			Рудня	Аглюсія	Аршанскі		Расія
Сцёнка, п. 82, Б-2	Сцянкі	Сцянка	Дзядзіна	шл.	Аршанскі	Віцебская	Докшыцкі
Сцёпаўка, п. 98, Д-4	Стэпанкі	Стэпанкі	Жыдзевіч	шл.	Слонімскі	Гродзенская	Слонімскі
Сцёпаўшчына, п. 78, Б-3			Невель	Радзівілы	Полацкі		Расія
Сцёпкава, п. 92, Б-4		Стаканы	Цюцюкіны	Аглюсія	Аршанскі	Магілёўская	Бялыніцкі
Сцёшаўтвы, ак. 88, Г-3		не існуе	Сцёшаўтвы	шл.	Лідскі	Гродзенская	Воранаўскі
Сцёшаўтвы, з. 88, Г-3		не існуе	Сцёшаўтвы	шл.	Лідскі	Гродзенская	Воранаўскі
Сцёшкі, п. 85, Б-3			Сцёшкі	Аглюсія	Аршанскі		Расія
Сцёшкава, п. 72, Г-3			Полацк	дзярж.	Полацкі		Расія
Сцёшкаві, п. 61, Д-4		Сцёшкцы	Сапчыца	Аглюсія	Аршанскі	Мінская	Вілейскі
Сцігане, п. 89, Г-1		Сцігане	Літніцкі	дзярж.	Аршанскі	Гродзенская	Іўеўскі
Сцікалі, п. 91, Д-1		Вялікае Сцікалева	Яловец	шл.	Менскі	Мінская	Мінскі
Сцюдзянец, п. 90, А-3		Сцюдзянец	Ілія	Салагубы	Аршанскі	Мінская	Вілейскі
Сцяброва, п. 107, Д-1		Сцяброва	Нопакойніцы	шл.	Берасцейскі	Брэсцкая	Жабінкоўскі
Сцяпанкава, п. 76, В-2	Сцепанкава	не існуе	Зябкі	Пацэі	Полацкі	Віцебская	Верхнядзвінскі
Сцяпанкавічы, п. 78, В-2		Сцяпанкавічы	Усвят	дзярж.	Віцебскі	Віцебская	Гарадоцкі
Сцяпанчыкі, п. 102, Д-2		Сцяпанчыкі	Бабоўскі	дзярж.	Рэчыцкі	Магілёўская	Пухавіцкі
Сцяпанчыкі, п. 113, Д-2		Сцяпанчыкі	Свяцкавічы	шл.	Рэчыцкі	Гомельская	Рэчыцкі
Сцяпанкава, п. 72, Д-3			Нявердз	дзярж.	Полацкі		Расія
Сцяпанкавы, п. 84, А-2	Сцяпанкава		Цераспаль	Пацэі	Віцебскі	Віцебская	Віцебскі
Сцяпанкі, п. 107, Г-1	Сцяпанкі		Рэчыца	Чартарыйскія	Берасцейскі	Брэсцкая	Жабінкоўскі
Сцяпанка, п. 79, А-3					Расійская імперыя		Расія
Сцяпкова, п. 93, А-3		Сцяпкова	Шклоў	Чартарыйскія	Аршанскі	Віцебская	Аршанскі
Сцяпкова, п. 100, Г-4		Сцяпкова	Гроззэў	шл.	Новагародскі	Мінская	Слуцкі
Сцяпуры, п. 100, Г-2		Сцяпуры	Шкмяны	Радзівілы	Новагародскі	Мінская	Капыльскі
Сцяпурыці, п. 85, А-2			Мікуліна	Аглюсія	Віцебскі		Расія
Сцяпурышы, м. 100, Г-1		Сцяпуркавы	Кобасны	шл.	Новагародскі	Мінская	Клецкі
Сцяпы, м. 102, Д-4		Сцяпы	Сцяпы	Хатвіцкія і інш.	Рэчыцкі	Гомельская	Жлобінскі
Сцяцкі, п. 97, Б-3		Сцяцкі	Горадня	дзярж.	Гарадзенскі	Гродзенская	Гродзенскі
Сцяцкі, п. 100, Б-1	Сяцкі	Сяцкі	Слоўбы	Чартарыйскія	Менскі	Мінская	Слуцкі/Капыльскі
Сшмаванічы, в. 83, Г-3		Сшмаванічы	Гурэц	шл.	Аршанскі	Віцебская	Чашніцкі
Сшмачышцы, п. 100, Б-3	Шымачышцы	Сшмачышцы	Тышыні	касцёл	Менскі	Мінская	Уздзенскі
Сшмаўлі, п. 80, Г-3		Сшмаўлі	Дубіні	Екатэрыніскія?	Віленскі	Гродзенская	Астравецкі
Сшмоніцкі, п. 80, Б-4		Сшмоніцкі	Сшмоніцкі	віленскі каптул	Ашмянскі		Літва
Сшмоўдзі, п. 80, Г-3		Сшмоніцкі	Быстрыца	дзярж.	Віленскі	Гродзенская	Астравецкі
Сшнковічы, п. 98, Г-3		Сшнковічы	Сшнковічы	шл.	Слонімскі	Гродзенская	Зэльвенскі
Сшчоўцы, п. 97, А-1			Сцэрка	шл.	Гаюшэвіскі		Польшча
Сырагі, п. 101, Д-2	Сорагі		Урэчча	Радзівілы	Новагародскі	Мінская	Слуцкі
Сыражкі, п. 97, Г-3		Сыражкі	Ліпуўчыцына	шл.	Вайкавыскі	Гродзенская	Бераставіцкі
Сыражэшына, п. 78, А-1			Сырашэшына	Гільзены	Полацкі	Сярэдняя	Расія
Сыракоткі, п. 84, В-3	Серакоткі	Лучадарная (да 1964 Серакоротне)	Сыракоткі	Пацэі	Аршанскі	Віцебская	Сенненскі
Сыракоткі, п. 84, В-3		не існуе	Сыракоткі	Пацэі	Аршанскі	Віцебская	Сенненскі
Сыракоткі, п. 81, Г-1		Сыракаткі	Жодзішкі	касцёл	Ашмянскі	Гродзенская	Смаргонскі
Сырмэж, п. 81, Г-1	Сырмеч	Сырмеж	Сырмэж	Сулстроўскія	Ашмянскі	Мінская	Мядзельскі
Сырск, п. 104, Г-1		Сырск (у межах г.п. Карма)	Карма	Быкоўскія	Рэчыцкі	Гомельская	Карыцкі
Сырчыцўшы, п. 87, Д-1			Ліпск	шл.	Гарадзенскі		Польшча
Сырчыцы, п. 85, В-1			Сырчыцы	Базыльяны	Аршанскі		Расія
Сыр'я, в. 88, Г-2		Сырні	Сыр'я	шл.	Лідскі	Гродзенская	Шчучынскі
Сысоева, п. 72, Д-3			Полацк	дзярж.	Полацкі		Расія
Сысоева, п. 94, А-2		Сысоева	Ромашкава	Радзівілы	Аршанскі	Магілёўская	Горацкі
Сысоўны, п. 90, В-2		Сысоўны	Вільшаўны	шл.	Менскі	Мінская	Маладзечанскі
Сыцавічы, п. 90, Б-3	Цыцавічы	Сыцкевічы	Сыцавічы	касцёл	Менскі	Мінская	Маладзечанскі
Сычавіны, в. 102, Г-2	Сычкава	Сычкава	Панюшкавічы	касцёл	Рэчыцкі	Гомельская	Бабруйскі
Сычкаві, п. 103, Г-4		Сычкаві	Юрьіны	Юр'іны	Рэчыцкі	Гомельская	Рагачоўскі
Сычкава, п. 79, В-2			Вяпна	дзярж.	Віцебскі		Расія
Сычова, п. 84, Г-2		Сычова	Пурглява	шл.	Віцебскі	Віцебская	Сенненскі
Сычы, п. 106, Г-3	Сычын	Сычы	Ракаеца	шл.	Берасцейскі	Брэсцкая	Брэсцкі
Сычы, п. 108, Г-1		не існуе	Врашэны	віленскі каптул	Берасцейскі	Брэсцкая	Драгічынскі
Сычкі, п. 84, В-1		Сычкі	Лугінавічы	Аглюсія	Віцебскі	Віцебская	Сенненскі
Сычкі, п. 94, Д-3		Сяцкі	Войчкосы	шл.	Мядзельскі	Мінская	Капыльскі
Сычкі, п. 105, Д-1	Сычын		Бела	Радзівілы	Берасцейскі	Брэсцкая	Польшча
Сычэны, п. 91, В-2	Сыцэвічы	не існуе	Лагойск	Тышкевічы	Менскі	Мінская	Лагойскі
Сычэў, п. 100, Г-1		Сычова	Сычэў	шл.	Новагародскі	Мінская	Несвіжскі
Сычэў, п. 108, Д-3		Сычова	Бездзеж	касцёл	Пінскі	Брэсцкая	Іванаўскі
Сышэева, п. 107, В-1		Шышэева	Сышэева	шл.	Берасцейскі	Брэсцкая	Камянецкі
Сэкла, з. 74, Д-4		Сэклы	Відзы	вілейскі біскуп	Браслаўскі	Віцебская	Браслаўскі
Сэрвач, п. 81, Д-4	Малая Сэрвач	не існуе	Сэрвач	шл.	Аршанскі	Мінская	Вілейскі
Сэрвач, п. 81, Д-4	Вялікае Сэрвач	Сэрвяч	Сэрвяч	шл.	Аршанскі	Мінская	Вілейскі

Назвы населеных пунктаў, нумар старонкі і індэкс	Варыянты назваў паводле крыніц	Сучасныя назвы	Да якога маёнтка належала	Уладанне	Павет ВКЛ, краіна	Сучасная прыналежнасць воблесць	раён, краіна
Сэрвеч, в. 99, Б-3		Сэрвеч	Сэрвеч	Несялоўскія	Новагародскі	Гродзенская	Карэліцкі
Сібраявічы, в. 89, А-3		Ябравічы	Жупраны	Радзівіллы	Ашмянскі	Гродзенская	Смаргонскі
Сібраявічы, в. 113, А-4		не існуе	Сібраўнічы	шл.	Рэчыцкі	Гомельская	Чачэрскі
Сібраявічы, в. 113, А-4		не існуе	Сібраўнічы	шл.	Рэчыцкі	Гомельская	Веткаўскі
Сягілкі, к. 84, Д-4		Сягілкі	Сягілкі	шл.	Аршанскі	Віцебская	Аршанскі
Сягілы, в. 89, Г-1		да 1988 Сягілы	Дакудаў	Сялагубы	Ладскі	Гродзенская	Ляхавіч
Сягнявічы, в. 108, В-1		Сягнявічы	Сягнявічы	шл.	Берасьцейскі	Брэсцкая	Івацэвіцкі
Сядаўлянькі, в. 96, Д-2		Сядаўлянкі	Сядаўлянкі	шл.	Вайсковы	Гродзенская	Шчучынскі
Сядаўлянькі, в. 121, А-3		да 1962 Сядаўлянкі (злілася з в. Гурыны)	Сядаўлянкі	шл.	Мазырскі	Гомельская	Мазырскі
Сядаснавічы, в. 97, Б-4	Сядзяневічы	Сядзяневічы	Сядзяневічы	шл.	Гарадзенскі	Гродзенская	Мастоўскі
Сядзіба, з. 75, Д-2	Сяльцо	не існуе	Багданова	шл.	Браслаўскі	Віцебская	Расонскі
Сядзіца, в. 90, А-3	Сядзіца	Сядзіца	Вязыль	бенядыктынкі	Мінскі	Мінская	Вілейскі
Сядзіч, в. 103, А-3		Сядзіч	Бакаў	Сапегі	Аршанскі	Магілёўская	Быхаўскі
Сядзянка, в. 73, Г-1	Сядзянка	Сядзянка	Сядзянка	царква	Полацкі	Віцебская	Расонскі
Сядлова, в. 76, В-4		Сядлова	Грыбно	шл.	Полацкі	Віцебская	Расонскі
Сядлоўкі, в. 76, В-3		не існуе	Дзярэнавічы	дзярж.	Карсакі	Віцебская	Верхнядзвінскі
Сядоўкі, в. 97, В-4		Сядзеўкі	Вэйта	дзярж.	Вайсковы	Гродзенская	Вайсковы
Сякерайцы, в. 89, А-2		Сякерайцы *	Крамянкава	шл.	Аршанскі	Гродзенская	Ашмянскі
Сякеравішына, в. 76, Г-4		Сякеравішына	Спас	езуіты	Полацкі	Віцебская	Полацкі
Сякеравішына, в. 76, Г-4		Сякеравішына	Спас	езуіты	Полацкі	Віцебская	Полацкі
Сякерка, в. 92, Г-4		Сякерка	Бялыні	Агінскія	Аршанскі	Магілёўская	Бялыніцкі
Сякерка, в. 97, А-1			Сідра	Патоцкія	Гарадзенскі		Польшча
Сякерына, в. 84, Д-1		Сякерына	Лімніца	Сангушкі	Аршанскі	Віцебская	Сенненскі
Сякерычы, в. 100, Г-1		Сякерычы	Клецк	Радзівіллы	Новагародскі	Мінская	Клецкі
Сякерычы, в. 111, В-4		Сякерычы	Сякерычы	дзярж.	Мазырскі	Гомельская	Петрыкаўскі
Сякерычы, в. 112, Б-1		Сякерычы	Бабруйск	дзярж.	Рэчыцкі	Гомельская	Светлагорскі
Сялетранкі, в. 91, Б-4		Сялетранкі	Барысаў	дзярж.	Аршанскі	Мінская	Барысаўскі
Сялец, в. 81, Д-1	Сяльцо	Сяльцы	Вайнілавіцы	Ракуцін	Ашмянскі	Гродзенская	Смаргонскі
Сялец, з. 82, Д-4		Сяльцы	Будзянічы	шл.	Мінскі	Мінская	Барысаўскі
Сялец, в. 83, В-3		Сяльцы	Чашнікі	Лопаты	Полацкі	Віцебская	Чашніцкі
Сялец, в. 83, Д-1		Сяльцы	Чашнікі	Лопаты	Аршанскі	Мінская	Барысаўскі
Сялец, в. 84, Д-2	Сяльцо	Сяльцы	Смаляны	Сангушкі	Аршанскі	Віцебская	Аршанскі
Сялец, в. 89, А-4		Сяльцы	Сялец	шл.	Ашмянскі	Гродзенская	Смаргонскі
Сялец, в. 90, Г-4	Сяльцы	Сяльцы	Заслаў	Пшыздэцкія	Мінскі	Мінская	Мінскі
Сялец, в. 91, Б-1	Сяльцо	Сяльцы		базыльяны	Мінскі	Мінская	Лагойскі
Сялец, в. 93, Б-4		Сяльцы	Сялец	Агінскія	Аршанскі	Магілёўская	Горацкі
Сялец, в. 93, Д-3		Сяльцы	Буйнічы	Сапегі	Аршанскі	Магілёўская	Магілёўскі
Сялец, в. 94, А-3					Расійская імперыя		Расія
Сялец, в. 94, Г-2		Сяльцы	Радамля	дзярж.	Мсціслаўскі	Магілёўская	Чавускі
Сялец, в. 99, А-1		Сяльцы	Здзяцел	Радзівіллы	Лідскі	Гродзенская	Лідскі
Сялец, в. 99, А-2		Сяльцы	Сялец	каралева	Новагародскі	Гродзенская	Навагрудскі
Сялец, в. 101, Г-4		Сялец	Фалічы	Радзівіллы	Новагародскі	Магілёўская	Асіпавіцкі
Сялец, в. 103, А-1	Сяльцо	Балоўка Сялец	Быхаў	Сапегі	Аршанскі	Магілёўская	Быхаўскі
Сялец, в. 107, Д-3		Сяльцы	Кобрын	дзярж.	Берасьцейскі	Брэсцкая	Кобрынскі
Сялец, м. 108, В-1		Сяльцы	Сялец	Сапегі	Берасьцейскі	Брэсцкая	Івацэвіцкі
Сялец, в. 110, А-3		Сяльцо	Слуск	Радзівіллы	Новагародскі	Мінская	Слуцкі
Сялец, в. 122, Б-3		Сяльцы	Брагін	Рэзацкі?	Каралеўства Польскае	Гомельская	Брагінскі
Сялецкае, в. 105, В-2		Сялецкае	Крычаў	дзярж.	Мсціслаўскі	Магілёўская	Касцюковіцкі
Сялібы, в. 72, Д-1			Нішча	Агінскія	Полацкі		Расія
Сялібы, з. 75, Г-4		не існуе	Багданова	шл.	Браслаўскі	Віцебская	Шаркаўшчынскі
Сялішча, в. 85, А-1		Сялішча	Варшавы	Агінскія	Віцебскі	Віцебская	Лёзненскі
Сялко, в. 111, Д-2		Першамай	Петрыкаў	Хадкевічы	Мазырскі	Гомельская	Петрыкаўскі
Сяло, в. 78, Д-3		не існуе	Ляніца	дзярж.	Віцебскі	Віцебская	Віцебскі
Сяло, в. 85, В-1		Сяло	Дабрамысль	шл.	Віцебскі	Віцебская	Лёзненскі
Сяльцо, в. 72, Д-4			Полацк	дзярж.	Полацкі		Расія
Сяльцо, в. 72, Д-4			Полацк	дзярж.	Полацкі		Расія
Сяльцо, в. 76, Д-2	Сяльцо		Гаравая	шл.	Полацкі	Віцебская	Полацкі
Сяльцо, з. 87, Д-1	Пескі	Лясок	Лясок	шл.	Гарадзенскі		Польшча
Сяльцо, в. 94, Г-4		Сялец	Анчорыцкая	базыльяны	Мсціслаўскі	Магілёўская	Мсціслаўскі
Сяльцо, в. 95, Д-2		Сяльцы	Прялічны	шл.	Мсціслаўскі	Магілёўская	Клімавіцкі
Сяльцо, в. 103, Б-3		Сяльцы	Быхаў	Сапегі	Аршанскі	Магілёўская	Быхаўскі
Сяльцо, в. 111, Д-3	Сялок, Рубежнік	Навасялкі	Петрыкаў	Хадкевічы	Мазырскі	Гомельская	Петрыкаўскі
Сяльцо, в. 113, В-4		у межах г. Гомель	Гомель	дзярж.	Рэчыцкі	Гомельская	Гомельскі
Сяльоты, в. 82, А-3		Сяльоты	Свіла	кармеліты	Полацкі	Віцебская	Глыбоцкі
Сяльоты, в. 84, Б-3		Сяльоты	Сяльты	Пачэі	Віцебскі	Віцебская	Віцебскі
Сяльоты, в. 84, В-3		не існуе	Добрына	Гуры	Віцебскі	Віцебская	Лёзненскі
Сяльоты, в. 90, В-4		Сяльоты	Сёмкава	шл.	Мінскі	Мінская	Мінскі
Сяльоты, в. 95, Г-2			Студзянец	уніцкі архімандрыт	Мсціслаўскі		Расія
Сяльоцкі, з. 111, Г-1		Вялікія Сяльоцкі	Петрыкаў	Хадкевічы	Мазырскі	Гомельская	Петрыкаўскі
Сяляўкі, в. 98, Д-3	Сялявічы	Сяляўкі	Сасна	дзярж.	Слонімскі	Гродзенская	Слонімскі
Сяляўкі, в. 99, В-2		Сялявічы	Лынніка	Тызенгаўзы	Новагародскі	Брэсцкая	Баранавіцкі
Сяляўкі, в. 99, Г-4		Сялявічы	Дуброва	шл.	Новагародскі	Брэсцкая	Ляхавіцкі
Сяляны, в. 72, Г-4	Сіняны	Сяляны	Сялявы	шл.	Полацкі		Расія
Сяляткі, в. 81, Г-1		Сяляткі	Сырмож	Сурсіт-Сорскія	Ашмянскі	Мінская	Мядзельскі
Сямашкі, в. 72, Д-2			Полацк	дзярж.	Полацкі		Расія
Сямашкі, в. 87, В-2			Сямашкі	шл.	Гарадзенскі		Літва
Сямашкі, ін. 97, Б-4		Сямашкі	Сямашкі	шл.	Гарадзенскі	Гродзенская	Мастоўскі
Сямёнкавішчына, в. 88, Д-3		не існуе	Сямёнкавішына	шл.	Лідскі	Гродзенская	Лідскі
Сямёнкі, в. 88, Д-3		Сямёнкі	Сямёнкі	шл.	Лідскі	Гродзенская	Лідскі
Сямёнкава, в. 72, Г-3			Полацк	дзярж.	Полацкі		Расія
Сямёнкава, в. 76, Б-2		Сямёнкава	Сямёнкава	дамінікацы	Полацкі	Віцебская	Верхнядзвінскі
Сямёнкава, в. 77, В-3		не існуе	Халаміч'е	Корсакі	Віцебскі	Віцебская	Гарадоцкі
Сямёнкава, в. 94, В-2	Сямёнкіна	не існуе	Верба	Цекхаўзэнцкія і інш.	Мсціслаўскі	Магілёўская	Дрыбінскі
Сямёнкавічы, в. 81, А-3		Сямёнкавічы	Паставы	Тызенгаўзы	Браслаўскі	Віцебская	Шаркаўшчынскі
Сямёнкавічы, м. 100, Б-3		Сямёнкавічы	Сямёнкавічы	шл.	Мінскі	Мінская	Мінскі
Сямёнкавічы, в. 112, В-1		Сямёнкавічы	Азарычы	дзярж.	Мазырскі	Гомельская	Калінкавіцкі
Сямёнкаўка, в. 97, В-2		Сямёнкаўка	Сямёнкаўка	шл.	Гарадзенскі	Гродзенская	Бераставіцкі
Сямёнкаўка, з. 103, Д-3		да 1980 Сямёнкаўка (злілася з в. Гарадзеяц)	Рагінскі	дзярж.	Рэчыцкі	Гомельская	Рагачоўскі
Сямёнкаўка, в. 105, А-1		Сямёнкаўка	Клімавічы	дзярж.	Мсціслаўскі	Магілёўская	Клімавіцкі
Сямёнкаўка, в. 113, Б-4		Калінінка (да 1924 Сямёнкіўка)	Рудзянкі		Рэчыцкі	Гомельская	Буда-Кашалёўскі
Сямёнкаўка, в. 113, Д-4		Сямёнкаўка	Гомель	дзярж.	Рэчыцкі	Гомельская	Гомельскі
Сямёнкава, в. 73, Г-2			Сямёнкава	шл.	Полацкі		Расія
Сямёнкава, в. 78, А-4			Усвят	дзярж.	Віцебскі		Расія
Сямёнкавічы, в. 92, В-1		Сямёнкавічы	Забашавічы	шл.	Мінскі	Мінская	Барысаўскі
Сямёнкі, в. 85, А-2			Мікуліна	Агінскія	Віцебскі	Мінская	Чэрвеньскі
Сямёнкі, в. 85, Г-2			Любавічы	Агінскія і Друцкі-Любецкі	Аршанскі		Расія
Сямёнкі, в. 85, Г-2			Любавічы	Агінскія і Друцкі-Любецкі	Аршанскі		Расія
Сямёнкі, в. 85, Д-2		не існуе	Дуброўна	Сапегі	Аршанскі	Віцебская	Дуброўненскі
Сямёнчыкава, в. 76, Д-2		Сямянкі	Блошкі	шл.	Полацкі	Віцебская	Глыбоцкі
Сямёны, в. 89, А-2		Вялікія Сямёны	Дакудаўскі	базыльяны	Ашмянскі	Гродзенская	Ашмянскі
Сямецкі, в. 76, Б-3		не існуе	Сяміцкі	дзярж.	Полацкі	Віцебская	Расонскі
Сямігосцічы, в. 119, А-4		Сямігосцічы	Сямігосцічы	шл.	Пінскі	Брэсцкая	Столінскі
Сямідаўцы, в. 120, А-1	Сямідаўцы, Сямуродцы	Сямідаўцы	Хлуліч	Сялагубы?	Пінскі	Гомельская	Жыткавіцкі
Сямкоў, в. 91, В-1		Сямкова	Прудзішча	шл.	Мінскі	Мінская	Лагойскі
Сямкова, в. 94, Б-2	Сяморжыца		Горы	Сялагубы	Мсціслаўскі		Расія
Сямятнікі, м. 106, В-1					Каралеўства Польскае		Польшча
Сянежкішкі, в. 99, А-2		Сянежкішкі	Сянежкішкі	шл.	Новагародскі	Гродзенская	Навагрудскі
Сянежы, в. 91, Д-1	Сянежкі, Сцяжкі	Сянежкі	Дуброва	Агінскія	Мінскі	Мінская	Пухавіцкі
Сяншкі, в. 74, Д-3	Сяменіцкі		Дэйлушкі	дзярж.	Аршанскі		Літва
Сяжкоўцы, в. 110, Д-2		Сяжкоўцы	Раказ	Радзівіллы	Новагародскі	Брэсцкая	Лунінецкі
Сянкоўшчына, в. 98, Г-3		Сянькоўшчына	Нарадзішына	Валовічы	Слонімскі	Гродзенская	Слонімскі
Сянкаж, к. 105, А-2		Сянкаж	Лазавіца	шл.	Мсціслаўскі	Магілёўская	Клімавіцкі
Сянно, в. 84, Г-1		Сянно	Сянно	Сярэдзіхіна	Віцебскі	Віцебская	Сенненскі
Сяпцова, в. 78, Б-2			Усвят	дзярж.	Віцебскі		Расія
Сянькова, в. 99, А-2		Сямкова	Мігліцынцы	дамінікацы	Новагародскі	Гродзенская	Навагрудскі
Сяноні, в. 99, В-2	Сянокі, Сянкі	не існуе	Буйнічы	шл.	Новагародскі	Брэсцкая	Баранавіцкі
Сяноцішка, в. 77, А-4			Нявель	Радзівіллы	Полацкі		Расія
Сяраці, в. 100, Д-4		Сяраці	Слуск	Радзівіллы	Новагародскі	Мінская	Слуцкі
Сярадзяў, в. 108, Б-2		Сярадзява	Гошчаў	шл.	Слонімскі	Брэсцкая	Івацэвіцкі
Сяробіўцы, в. 97, Б-1			Горадзішча	дзярж.	Гарадзенскі		Польшча
Сяргеева, в. 84, В-4		не існуе	Добрына	Гуркі	Аршанскі	Віцебская	Лёзненскі
Сяргеевічы, в. 91, Б-4		Сяргеевічы	Заржэка	Бжастоўскія	Ашмянскі	Віцебская	Пастаўскі
Сяргеевічы, в. 101, Б-1		Сяргеевічы	Сяргеевічы	шл.	Мінскі	Мінская	Пухавіцкі
Сяргеевічы, в. 102, В-3		Сяргеевічы	Любонны	дзярж.	Рэчыцкі	Магілёўская	Крычаўскі
Сяргеўка, в. 84, Б-3		не існуе	Сяргеўка		Віцебскі	Віцебская	Віцебскі

Назвы населеных пунктаў, нумар старонкі і індэкс	Варыянты напісання назвы	Сучасныя назвы	Да якога мёнтка належаць	Уладанні	Павет ВКЛ, краіна	Сучасная прыналежнасць	
						вобласць	раён, краіна
Сергеёўка, в. 104, Д-1		не існуе	Расокі	дзярж.	Рэчыцкі	Гомельская	Кармянскі
Сергеўшчына, э. 83, Г-2		Сергеёўшчына	Дварэц	шл.	Полацкі	Віцебская	Лепельскі
Сергейкова, в. 73, Г-1			Айдзейкава	Серакоўскія	Полацкі		Расія
Сергейкі, в. 76, Б-1		не існуе	Лявошпаль	Лапацінскія	Полацкі	Віцебская	Верхнядзвінскі
Сергейкі, в. 83, Г-4		Сергейкі	Болыца	Навасіцкія	Аршанскі	Віцебская	Сенненскі
Сергейкі, в. 85, В-2			Рудня	Агінскія	Аршанскі		Расія
Сергейцава, э. 72, Д-3			Коўпіна	Агінскія	Полацкі		Расія
Сергейчыкі, в. 76, Д-2		Сергейкі	Тарашна	шл.	Полацкі	Віцебская	Міёрскі
Серкі, в. 98, А-3	Саркі	Серкі	Хашнаканы	Валовічы	Лідскі	Гродзенская	Лідскі
Серкі, в. 98, Д-4		Серкі	Дзевятковічы	Сліжні	Слонімскі	Гродзенская	Слонімскі
Серкоўка, в. 95, Д-2			Багданаўка	Пальнскія	Мсціслаўскі		Расія
Сермяжанка, в. 83, Д-1		Асман-Касавна (да 1964 Сермяжанка)	Бялынічы	Агінскія	Аршанскі	Магілёўская	Бялыніцкі
Сернічкі, в. 118, А-3		Сярнічкі	Вільцы	дзярж. (лен.)	Пінскі	Брэсцкая	Пінскі
Серодкава, в. 76, Г-2		зліцца з в. Замошша	Барадзіавічы	Гласкі	Полацкі	Віцебская	Верхнядзвінскі
Серпіцынка, э. 91, Б-1	Серпійшынка	Серпіцынка	Гайна	дзярж.	Мінскі	Мінская	Лагойскі
Серцэя, в. 79, В-2			Велік	дзярж.	Віцебскі		Расія
Серчэя, в. 85, В-2			Любаны	Агінскія і Друцкі-Любецкі	Аршанскі		Расія
Серэдзіны, в. 82, Б-1	Серадзіны	не існуе	Портлішна	Радзівілы	Аношкі	Віцебская	Докшыцкі
Сярэдніч, в. 100, Д-4		Сярэдзінне	Слуцк	Радзівілы	Новагародскі	Мінская	Слуцкі
Сярэдняе Сяло, в. 90, В-2		Сярэдняе Сяло	Доры	вілейскі біскуп	Мінскі	Мінская	Вілейскі
Сярэдняя, э. 91, А-2		Сярэдняе	Сярэдняя	шл.	Мінскі	Мінская	Лагойскі
Сярэдняя Выдрэя, в. 84, Б-4		Малая Выдрэя	Выдрэя	Багамольцы	Віцебскі	Віцебскі	Лёзненскі
Сяргэя, м. 87, Б-3			Сяргэя	шл.	Троцкі		Літва
Сястранцы, ш. 74, Г-4		Сястранцы	Язэы	вілейскі біскуп	Браслаўскі	Віцебская	Браслаўскі
Сястрэнкі, в. 76, В-4		Сястрэнкі	Сястрэнкі	дзярж. (лен.)	Полацкі	Віцебская	Полацкі
Сяўкі, в. 122, Б-4		Сяўкі	Бэргін	Ракіцкі?	Рэчыцкі	Гомельская	Лоеўскі
Сяконовы, м. 107, Г-1		Малыя Сяконовы	Сяконовы	шл.	Бярэсцейскі	Брэсцкая	Жабінкаўскі
Сяконовы, в. 107, Г-1		Вялікія Сяконовы	Сяконовы	шл.	Бярэсцейскі	Брэсцкая	Жабінкаўскі
Сяцэніна, в. 99, А-2		Сяцэніна	Сяцэніна	шл.	Новагародскі	Гродзенская	Навагрудскі
Сяцэціч, в. 85, А-1		Сяцічы	Волкавічына	Багамольцы	Віцебскі	Віцебская	Лёзненскі
Табала, в. 87, Д-3		Табала	Горадна	дзярж.	Гарадзенскі	Гродзенская	Гродзенскі
Табалічы, в. 88, Г-2		Табалічы	Змішкі	шл.	Лідскі	Гродзенская	Шчучынскі
Табалова, в. 86, В-4			Горадна	дзярж.	Гарадзенскі		Польшча
Табалы, в. 98, А-4		Табала	Сткі	шл.	Лідскі	Гродзенская	Лідскі
Табарышкі, м. 89, А-1			Табарышкі	шл.	Віленскі		Літва
Табачнікі, в. 78, Б-1	Табачнікава	да 2004 Табачнікі	Езярышча	дзярж.	Віцебскі	Віцебская	Гарадоцкі
Таболкі, в. 76, В-1		Таболкі	Таболкі	Шчыты	Полацкі	Віцебская	Верхнядзвінскі
Таболкі, в. 77, В-3		не існуе	Пераазвіка	Гласкі	Віцебскі	Віцебская	Гарадоцкі
Таболы, в. 117, Г-4			Любашоў	Чарнецкія	Пінскі		Украіна
Табулкі, в. 108, Г-4		Табулкі	Чамяцкі	Агінскія	Пінскі	Брэсцкая	Пінскі
Тадуліна, э. 76, Д-3		Тадуліна			Полацкі	Віцебская	Полацкі
Тадуліна, э. 83, Б-3		не існуе	Прудзіны	Рамоты	Полацкі	Віцебская	Бешанковіцкі
Тадуліна, в. 84, А-4		Тадуліна	Тадуліна	Агінскія	Віцебскі	Віцебская	Віцебскі
Тайсэўшчына, в. 93, В-4		Цішкаўшчына	Магілёў	дзярж.	Аршанскі	Магілёўская	Дрыбінскі
Тайнікава, в. 103, Б-3	Тойманава	Тайманава	Быхаў	Сапегі	Аршанскі	Магілёўская	Быхаўскі
Такарава, в. 77, Г-2		Токарава	Дварэц	шл.	Полацкі	Віцебская	Полацкі
Такарня, в. 101, А-1	Такары	Такарня	Такарня	вілейскі біскуп	Мінскі	Мінская	Пухавіцкі
Такарня, э. 102, Г-4		не існуе	Дварэнінавічы	езуіты	Рэчыцкі	Магілёўская	Бабруйскі
Такары, в. 89, Г-1		Такары	Такары	вілейскі біскуп	Лідскі	Гродзенская	Лідскі
Такары, в. 90, А-4		не існуе	Ілія	Сапегі	Мінскі	Мінская	Лагойскі
Такары, в. 105, В-2			Берасце	дзярж.	Берасцейскі		Польшча
Такары, в. 108, В-2		Такары	Такары	шл.	Берасцейскі	Брэсцкая	Камянецкі
Такаўшчына, в. 89, В-3		Такарышкі	Дварэнішкі	шл.	Ашмянскі	Гродзенская	Іўеўскі
Таланайкі, в. 98, Г-2		Талалайкі	Мекшэры	шл.	Вяўкавыскі	Гродзенская	Зэльвенскі
Таланічка, в. 73, Д-1	Талакіна		Бубак		Полацкі		Расія
Таличкі, в. 96, А-3		Талачкі	Турэйск	дзярж.	Лідскі	Гродзенская	Шчучынскі
Талачкавы, в. 98, Д-1		Талачкавы	Талачкавы	шл.	Вяўкавыскі	Гродзенская	Свіслоцкі
Талачын, м. 92, А-4	Талачыно	Талачын	Сакчэўкі	Сапегі	Аршанскі	Віцебская	Талачынскі
Талімцы, в. 74, Г-2			Акаенты	Тышкевічы	Браслаўскі		Літва
Талоцкі, в. 80, Д-3		Талоцкі	Талоцкі	вілейскі капітул	Ашмянскі	Гродзенская	Ашмянскі
Талочкі, о. 103, Г-1		Талочкі	Цюхны	Аскеркі	Рэчыцкі	Гомельская	Рагачоўскі
Талочкі, г. 88, Г-2		Талочкі	Пераазвіка	Тышкевічы	Лідскі	Гродзенская	Воранаўскі
Талочкі, ае. 97, А-3		Талочкі	Талочкі	шл.	Гарадзенскі	Гродзенская	Гродзенскі
Талочкі, в. 97, Б-2			Талочкі	шл.	Гарадзенскі		Польшча
Талуць, в. 81, Г-3	Талуц	Талуць	Марыева	дзярж.	Ашмянскі	Віцебская	Вілейскі
Таль, в. 101, Д-1		Талца	Слуцк	Радзівілы	Новагародскі	Мінская	Слуцкі
Таль, в. 110, А-4		Таль	Слуцк	Радзівілы	Новагародскі	Мінская	Любанскі
Тальвэрцы, в. 97, Г-4		Тальвэрцы	Шыдлавічы	Брытыкі	Вяўкавыскі	Гродзенская	Вяўкавыскі
Тальковічына, в. 98, Г-4		Тальковічына	Тальковічына	Быкоўскія	Слонімскі	Гродзенская	Слонімскі
Тальчына, в. 88, Г-3		Тальчына	Тальчына	шл.	Лідскі	Гродзенская	Воранаўскі
Тальчынавічы, в. 99, Д-4		Тальчынавічы	Нерадзеўкі	вілейскі біскуп	Новагародскі	Брэсцкая	Лунінецкі
Талюшыны, в. 80, В-3		Талюшыны	Быстрыца	дзярж.	Ашмянскі	Гродзенская	Астравецкі
Тамавы, в. 96, В-4		Тамавы	Дзярэчна		Слонімскі	Гродзенская	Дзятлаўскі
Тамавы, в. 76, В-1	Тумашы	не існуе	Лякшэлаль	Лапацінскія	Браслаўскі	Віцебская	Міёрскі
Тамашэўцы, п. 98, А-3		Тумашэўцы			Лідскі	Гродзенская	Шчучынскі
Тамашэўскі, ае. 89, Б-4		Тамасоўка	Тамашэўка	шл.	Ашмянскі	Гродзенская	Смаргонскі
Тамашэўка, в. 82, А-3		не існуе	Варыкасавічы	шл.	Полацкі	Віцебская	Глыбоцкі
Тамашэўшчына, в. 100, А-4		Тамашэўкі	Цялеважа	Радзівілы	Мінскі	Мінская	Уздзенскі
Тамілава, в. 73, Г-4					Полацкі		Расія
Тамкава, в. 72, В-3			Паддубе	шл.	Полацкі		Расія
Таналайкі, ае. 93, А-3	Таналайка	не існуе	Вука	Равуты?	Полацкі	Віцебская	Шумілінскі
Таноўшы, в. 110, А-2		Таноўшы	Слуцк	Радзівілы	Новагародскі	Мінская	Слуцкі
Таноўяў, в. 80, В-4	Тамелева	Таноло	Таноўяў	касцёл	Мінскі	Мінская	Мінскі
Танцы, в. 94, Б-3			Кадзіна	Пацэі	Мсціслаўскі		Расія
Танцэвічы, в. 89, Б-4		Танцэўна	Танцэўна	касцёл	Ашмянскі	Гродзенская	Смаргонскі
Танчэны, в. 88, Г-2		Танчэны	Новы Двор	дзярж.	Лідскі	Гродзенская	Шчучынскі
Тапаліны, в. 97, Г-1			Забудаў	Радзівілы	Гарадзенскі		Польшча
Тапары, в. 77, А-3			Талары	Гольвены	Полацкі		Расія
Тапарышкі, в. 92, А-3	Тапарышка, Тапары	Тапарышка	Чарэя	Сапегі	Аршанскі	Мінская	Крупскі
Тапліцкі, в. 86, Г-3			Мазуры	Пацэі	Гарадзенскі		Польшча
Таплішкі, в. 98, А-2	Талпішкі	Талпішкі	Шчучын	Сцяпгеі	Лідскі	Гродзенская	Шчучынскі
Таполкі, в. 84, А-2		Талоўніна	Талоўніна	шл.	Віцебскі	Віцебская	Віцебскі
Тараканава, э. 82, Д-2		не існуе	Тараканава	Валовічы	Мінскі	Мінская	Лагойскі
Таракашы, в. 108, Д-1		не існуе	Тарканы	базыльяны	Бярэсцейскі	Брэсцкая	Драгічынскі
Тарамёры, в. 91, Б-1	Тарамары	не існуе	Якубоўкі	шл.	Мінскі	Мінская	Лагойскі
Тарамава, в. 93, Г-3		Тарманава	Любук	шл.	Аршанскі	Магілёўская	Магілёўскі
Тарамеўка, в. 99, А-4		Тарасаўчы	Тарманавічы	шл.	Новагародскі	Гродзенская	Карэліцкі
Тарантова, в. 77, В-2			Тарантова	Пільоны	Полацкі		Расія
Тарантова, в. 78, Б-1		не існуе	Езярышча	дзярж.	Віцебскі	Віцебская	Гарадоцкі
Тарантоўка, в. 83, В-3		Тарантова	Чашкі	Лопаты	Полацкі	Віцебская	Чашніцкі
Тарапы, о. 83, Г-3		Тарапы	Слодзец	шл.	Аршанскі	Віцебская	Чашніцкі
Тарасава, в. 76, В-2		не існуе	Зяблі	Гласкі	Полацкі	Віцебская	Верхнядзвінскі
Тарасаво, в. 77, Б-4			Невель	Радзівілы	Полацкі		Расія
Тарасава, в. 77, В-3		не існуе	Скварадзіна	Гласкі	Віцебскі	Віцебская	Гарадоцкі
Тарасава, в. 78, В-1		не існуе	Усвят	дзярж.	Віцебскі	Віцебская	Гарадоцкі
Тарасава, м. 90, Г-4		Тарасава	Тарасава	шл.	Мінскі	Мінская	Мінскі
Тарасаўка, в. 95, Д-2	Тарасаўка	Тарасаўка	Юшкі	дзярж.	Мсціслаўскі	Магілёўская	Клімавіцкі
Тарасавічы, в. 102, Г-1		Тарасавічы	Тарасавічы	шл.	Новагародскі	Магілёўская	Асіповіцкі
Тарасаўка, в. 78, В-3			Усват	дзярж.	Віцебскі		Расія
Тарасаўка, в. 93, Г-3		не існуе	Пячэрск	праваслаўны архіепіскап	Аршанскі	Магілёўская	Магілёўскі
Тарасаўка, в. 114, В-1		Тарасаўка	Ветка	Радзівілы	Рэчыцкі	Гомельская	Веткаўскі
Тарасавічы, в. 81, Г-2		Тарасавічы	Слонка	Сулістроўскія	Ашмянскі	Віцебская	Вілейскі
Тарасенкі, в. 78, Д-3		Тарасоўкі	Дрэйцішкі	Цюхановічы	Віцебскі	Віцебская	Віцебскі
Тарасенкі, в. 85, В-3			Рудня	Агінскія	Аршанскі		Расія
Тарасуцкі, в. 76, Б-3		не існуе	Кімсцішы	дзярж.	Полацкі	Віцебская	Расонскі
Тарбоўцы, в. 93, А-3		не існуе	Хімы	дамініканцы	Аршанскі	Віцебская	Аршанскі
Тарбоўчына, в. 93, В-1		Тарбоўчына	Талоўчын	Пацэі	Аршанскі	Магілёўская	Клімавіцкі
Таргуны, в. 82, В-2		Тарцуны	Докшыцы	жамойскі капітул	Ашмянскі	Віцебская	Докшыцкі
Тардзеева, в. 76, Г-2		не існуе	Дзісна	дзярж.	Полацкі	Віцебская	Верхнядзвінскі
Тардунова, в. 78, Б-2	Турдзеева	не існуе	Усват	дзярж.	Віцебскі	Віцебская	Гарадоцкі
Тарноя, в. 77, А-3			Кубак	шл.	Полацкі		Расія
Тарнічы, в. 99, Б-1		Тарнічы	Карцыш	дамініканцы	Новагародскі	Гродзенская	Дзятлаўскі
Тарпашкі, в. 74, Г-3			Тартакі	шл.	Браслаўскі		Літва
Тарноўшчына, в. 98, Д-3		Тарнова	Тарноўшчына	Радзівілы	Лідскі	Гродзенская	Лідскі
Таронкамень, в. 83, Г-2		не існуе	Таронкамень	шл.	Полацкі	Віцебская	Лепельскі

Назвы населеных пунктаў, нумар старонкі і індэкс	Варыянты назваў паводле крыніц	Сучасныя назвы	Да якога маёнтка належала	Уладанне	Павет ВКЛ, краіна	Сучасная прыналежнасць	
						вобласць	раён, краіна
Тарохчыцы, п. 109, Д–1		Тарогішы	Жабчыцы	шл.	Пінскі	Брэсцкая	Пінскі
Тартак, с. 75, Б-1					Куршскае герцагства		Латвія
Тартак, в. 90, Г-3		Тартак	Быстрыца	дзярж.	Аўлянскі	Гродзенская	Астравецкі
Тартак, з., 82, В-4		Мірны	Малыя Дольцы	Корсакі	Полацкі	Віцебская	Ушацкі
Тартак, в. 86, В-3			Вігры	камендаты	Гарадзенскі		Польшча
Тартак, в. 87, Г-2		Тартак	Вігры	камендаты	Гарадзенскі	Гродзенская	Гродзенскі
Тартак, в. 99, Д-2		Тартакі	Ражанка	Салеегі	Слонімскі	Брэсцкая	Баранавіцкі
Тартакі, в. 74, Г-3			Тартакі	шл.	Браслаўскі		Літва
Тарнава, в. 72, Г-4			Стуцэвянец	шл.	Полацкі		Расія
Тарчылава, в. 72, Г-3			Полацкі	дзярж.	Полацкі		Расія
Тарчылава, в. 72, Д-3			Навадка	дзярж.	Полацкі		Расія
Тарчылава, в. 93, А-3		Тарчылава (Старое Тарчылава)	Шклоў	Чартарыйскія	Аршанскі	Віцебская	Аршанскі
Тарчылава, в. 93, Г-3		не існуе	Пекарск	праваслаўны архіепіскап	Аршанскі	Магілёўская	Магілёўскі
Татарадзіна, в. 97, Г-1			Заблудаў	Радзівілы	Гарадзенскі		Польшча
Татарка, в. 111, Б-2	Татарск	Татарка	Загалле	шл.	Новагародскі	Мінская	Любанскі
Татаркавічы, в. 102, В-2		Татаркавічы	Дуркімны	шл.	Менскі	Магілёўская	Асіповіцкі
Татаркавічы, в. 102, В-2		Асіповіцк	Сяколкі	Незабітоўскія	Менскі	Магілёўская	Асіповіцкі
Татарскевічы, п. 107, Д-4		Татарскевічы	Гапоўчыцы	шл.	Берасцейскі	Брэсцкая	Драгічынскі
Татарск, м. 94, Б-3			Кадзіна	Пацеі	Мсціслаўскі		Расія
Татарскія, в. 84, Д-3		Татарскія	Колыскі	Радзівілы	Аршанскі	Віцебская	Аршанскі
Татарскія, в. 90, В-3		Татарскія	Дубровы	шл.	Менскі	Мінская	Валожынскі
Татарцы, в. 89, Г-1		Татарцы	Дакудаў	Салеегі	Лідскі	Гродзенская	Лідскі
Татарчышкі, в. 88, Г-3		Татарчышкі	Падзітва	шл.	Лідскі	Гродзенская	Воранаўскі
Татарчынава, в. 90, Б-2	Татары	Татарчынава	Маладзечна	Агінскія	Менскі	Мінская	Маладзечанскі
Татарчынава, з. 100, А-2		Татарчынка	Койданаў	Радзівілы	Менскі	Мінская	Стаўбцоўскі
Татары, п. 75, Б-4		Татары	Чарэс	дзярж. (ген Радзівіла?)	Браслаўскі	Віцебская	Мёрскі
Татаўн, ч. 88, В-4		Татарка	Гародня	Тышкевічы	Лідскі	Гродзенская	Воранаўскі
Татарш, в. 90, В-2		Татары	Жмярнікі	шл.	Менскі	Мінская	Валожынскі
Татарына, в. 73, Д-2			Невель	Радзівілы	Полацкі		Расія
Татарыч, в. 108, Г-1		Татар'я	Зялёў	дзярж.	Берасцейскі	Брэсцкая	Драгічынскі
Татарь, ч. 100, А-3	Татары	не існуе	Слуск	Радзівілы	Новагародскі	Мінская	Капыльскі
Таўгазінавы, ак. 88, Б-4		Таўгазінавы	Таўгазінавы	шл.	Лідскі	Гродзенская	Воранаўскі
Таўкаўка, в. 90, Д-1		Таўкаўка	Іванец	Салеегі	Менскі	Мінская	Валожынскі
Таўкачэўск, в. 72, Г-2			Магілава	шл.	Полацкі		Расія
Таўкачэўск, в. 73, Д-2			Панова	Каміскі	Полацкі		Расія
Таўкачэўск, м. 74, Д-1		Таўкачэўск 1	Тупічына	ezyty	Полацкі	Віцебская	Шумілінскі
Таўкачоўшчына, в. 90, Д-2		Таўкачоўшчына		Радзівілы	Менскі	Мінская	Стаўбцоўскі
Таўкачэўск, в. 85, Г-3			Дуброўнік	Салеегі	Аршанскі		Расія
Таўкачы, в. 93, В-2		Таўкачы	Шклоў	Чартарыйскія	Аршанскі	Магілёўская	Шклоўскі
Таўкачы, в. 94, В-2		Таўкачы	Вярба	Цекан-нападобні і інш.	Мсціслаўскі	Магілёўская	Дрыбінскі
Таўкачэўчык, в. 101, Б-1		Таўкачэўчык 1	Таўкачэўчык	шл.	Менскі	Мінская	Уздзенскі
Таўкачоўшчына, з. 100, А-4		Таўкачоўшчына	Койданаў	Радзівілы	Менскі	Мінская	Дзяржынскі
Таўкінка, в. 88, В-4		Таўкінк	Жырмуны	Радзівілы	Лідскі	Гродзенская	Воранаўскі
Таўпіш, в. 85, А-1		не існуе	Варлыня	Агінскія	Віцебскі	Віцебская	Лёзненскі
Таўпішчыцы, ж. 93, В-2	Нікаполь	Таўпічыцы	Галоўчыні	Пацеі	Аршанскі	Магілёўская	Магілёўскі
Таўрогені, м. 74, Д-1	Таўрогені, Таўрогы	Таўрогені	Таўрогені	алоскі біскуп	Браслаўскі		Літва
Таўрэлі, г. 89, Б-1		Таўрэлі	Чыжэўск	шл.	Аўлянскі	Гродзенская	Воранаўскі
Таўстыкі, в. 85, В-3			Рудня	Агінскія	Аршанскі		Расія
Таўстуха, в. 72, Г-1			Полацк	дзярж.	Полацкі		Расія
Таўстухіна, в. 77, А-1			Ліва	ezyty	Полацкі		Расія
Таўстыкі, в. 112, Б-4		Таўстыкі	Гораль	вілежскі капітул	Рэчыцкі	Гомельская	Жлобінскі
Таўсюкі, в. 84, Б-1		Таўсюкі	Астроўна	Пацеі	Віцебскі	Віцебская	Бешанковіцкі
Таўсюкі, в. 84, Б-2		не існуе	Астроўна	Пацеі	Віцебскі	Віцебская	Бешанковіцкі
Таўсюкі, в. 86, В-3			Эйшышкі	дзярж.	Лідскі		Польшча
Таўшаўлы, в. 108, А-1		Таўшаўлы	Ражана	Салеегі	Слонімскі	Брэсцкая	Пружанскі
Таўшэўск, з. 82, Д-2		Таўшэўш	Вяевіка	ezyty	Менскі	Віцебская	Дзісенскі
Тачна, в. 105, Б-1	Тачная	Ташна	Красавічы	шл.	Мсціслаўскі	Магілёўская	Клімавіцкі
Ташавіна, в. 93, Б-4	Тушэйка	Тушавя	Горкі	Салеегі	Аршанскі	Магілёўская	Горацкі
Таюны, в. 74, Д-3			Дабрушкі	дзярж.	Аўмянскі		Літва
Тарры, в. 77, Б-1		не існуе	Тавры	ezyty	Полацкі	Віцебская	Расонскі
Твярынчыцы, ак. 121, А-3	Кіязьчынка	Твярынчыца	Твярынчыца	шл.	Мазырскі	Гомельская	Мазырскі
Твердзінова, в. 77, Д-2		не існуе	Станіславава	ezyty	Полацкі	Віцебская	Шумілінскі
Тканы, в. 77, Б-4		Ткачы	Ежмяніна	дзярж.	Полацкі	Віцебская	Гарадокскі
Тканы, в. 82, А-2		не існуе	Луккі	Жабы	Полацкі	Віцебская	Лепельскі
Тканы, з. 90, Г-2		Ткачы	Іянянц	Салеегі	Менскі	Мінская	Валожынскі
Тканы, в. 91, Б-1	Качы, Качаны	Зялёны Сад	Ліпаўск	Тышкевічы	Менскі	Мінская	Лагойскі
Ткакарэўшчына, в. 90, В-3		Ткакарэўшчына	Янаўшчына	шл.	Менскі	Мінская	Маладзечанскі
Тко, з. 81, Б-4		не існуе	Дуліпішкі	Бжастоўскія	Аўлянскі	Віцебская	Пастаўскі
Толкава, в. 108, Д-1	Толкавічы	Толкава	Тараканы	вілежскі капітул і базыльяны	Берасцейскі	Брэсцкая	Драгічынскі
Томкавічы, з. 100, А-4		Томкавічы	Койданаў	Радзівілы	Менскі	Мінская	Дзяржынскі
Томсіна, в. 73, Б-4			Томсіна	шл.	Полацкі		Расія
Томсіна, в. 73, Б-4			Томсіна	шл.	Полацкі		Расія
Томсіна, в. 76, А-4			Дапосы	дзярж.	Полацкі		Расія
Тонна, в. 90, Д-2	Тонны	Тонава	Тонна	Сісяені	Менскі	Мінская	Стаўбцоўскі
Тонеж, н. 120, Б-1	Томка	Тонеж	Турэў	Салеегі	Пінскі	Гомельская	Лельчыцкі
Тонеч, к. 114, В-1	Сліпічы	не існуе	Вятка	Радзівілы	Рэчыцкі	Гомельская	Веткаўскі
Торбінка, в. 83, Г-4		не існуе	Белізд	Навацкія	Аршанскі	Віцебская	Сенненскі
Торбінка, в. 83, Д-4	Торбсінка	Высокі Парадзеж	Юрынкі	Юрынкі	Аршанскі	Віцебская	Сенненскі
Торбінка, в. 83, Г-4		Партызаны (да 1964 Казённая Торбінка)	Вядзец	вілежскі капітул	Віцебскі	Віцебская	Сенненскі
Торгаўка, в. 93, В-4		не існуе	Шклоў	Чартарыйскія	Аршанскі	Магілёўская	Дрыбінскі
Торчынка, в. 105, А-1		Торчынка	Краснавічы	шл.	Мсціслаўскі	Магілёўская	Клімавіцкі
Торчыцы, в. 99, В-3		Торчыцы	Торчыцы	касцёл	Новагародскі	Брэсцкая	Баранавіцкі
Тосна, н. 94, Б-1		Тосна	Горы	Салеегі	Аршанскі	Магілёўская	Горацкі
Тоўзіна, в. 75, А-4			Наўляны	Салеегі	Полацкі		Латвія
Тоўлінк, в. 80, Г-4		Тоўлінка	Чарэя	Салеегі	Аршанскі	Віцебская	Чашніцкі
Тоўсцікі, в. 97, Б-4		Тоўсцікі	Вятка	Радзівілы	Рэчыцкі	Гомельская	Веткаўскі
Тоўсцікі, в. 76, Д-1		Тоўсцікі	Луккі	Жабы	Полацкі	Віцебская	Пыльвоцкі
Тоўча, ак. 97, Б-2	Тоўшна	Тоўча	Тоўча	шл.	Гарадзенскі		Польшча
Тоўшчыны, з. 75, Д-1		Тоўшчына	Богін	Цекананевіч	Браслаўскі	Віцебская	Браслаўскі
Точна, в. 95, Б-1			Точна	шл.	Мсціслаўскі		Расія
Точыны, с. 73, Д-1			Шчэрбіна	шл.	Полацкі		Расія
Тошчыца, н. 103, В-3	Нюнея Тошчыца, Нюнея Тышчыца	Нюнея Тошчыца	Рагачоў		Рэчыцкі	Магілёўская	Быхаўскі
Трабавічы, к. 99, Г-4		Трабавічы	Свяятычы	шл.	Новагародскі	Брэсцкая	Лунінецкі
Трабавішына, в. 75, Д-2	Трыбавішына	Трабавішына	Еды	Лапацінскія	Браслаўскі	Віцебская	Шаркаўшчынскі
Трабелі, в. 80, А-4			Кратоны	шл.	Аўмянскі		Літва
Трабкавічы, в. 81, Б-1		Трапшавічы	Камай	Сулістроўскія	Аўмянскі	Віцебская	Пастаўскі
Трабуж, в. 75, Б-3	Трабужоўшчына	не існуе	Мальжаўшчына	шл.	Браслаўскі	Віцебская	Браслаўскі
Трабуж, в. 93, Б-3		Калінавак (да 1964 Трабуж)	Трабуж	шл.	Аршанскі	Магілёўская	Магілёўскі
Трабужова, в. 76, Б-1		не існуе	Лявонпаль	Лапацінскія	Полацкі	Віцебская	Верхнядзвінскі
Трабужова, в. 83, А-4		не існуе	Вешкаюмны	Агінскія	Полацкі	Віцебская	Шумілінскі
Трабужоўчыны, з. 75, Г-3	Трабужі	не існуе	Бірукі	шл.	Браслаўскі	Віцебская	Мёрскі
Трабушкі, в. 88, Б-3			Трабушкі	шл.	Лідскі	Літва	
Трабы, м. 89, В-2		Трабы	Трабы	дзярж.	Аўмянскі	Гродзенская	Іўеўскі
Трайгі, в. 80, Д-3		Трайгі	Камянка	шл.	Аўмянскі	Гродзенская	Астравецкі
Трайгі, с. 88, Г-3		Трайгі	Лынчэйкі	шл.	Лідскі	Гродзенская	Воранаўскі
Трайдзі, в. 88, Д-2		Трайгі	Пелеса	шл.	Лідскі	Гродзенская	Шчучынскі
Трайчаны, ч. 111, А-2		Трайчаны	Трайчаны	уніяцкі архімандрыт	Новагародскі	Мінская	Любанскі
Тракацкі, в. 86, Б-4			Гародня	дзярж.	Гарадзенскі		Польшча
Тракелі, в. 80, Д-2			Тракелі	шл.	Віленскі		Літва
Тракелі, в. 80, Д-4		Тракелі	Тракелі	шл.	Аўмянскі	Гродзенская	Астравецкі
Тракелі, м. 88, В-4		Тракелі	Тракелі	касцёл	Аўмянскі	Гродзенская	Воранаўскі
Тракгішкі, з. 74, Д-3			Дабрушкі	дзярж.	Аўмянскі		Літва
Трагаскі, в. 85, В-1		не існуе	Дабравольль	шл.	Віцебскі	Віцебская	Лёзненскі
Трагаваці, в. 90, Б-1		Трапалава	Бенюца	шл.	Аўмянскі	Мінская	Маладзечанскі
Трагаскіна, в. 73, Г-2			Ярмолінка	шл.	Полацкі		Расія
Трагалы, в. 84, А-3		не існуе	Трапы	шл.	Віцебскі	Віцебская	Віцебскі
Трасекікі, в. 99, Б-3		Трасекікі	Трасекікі	шл.	Новагародскі	Гродзенская	Касцюкоўскі
Трасковічы, в. 76, В-2		Трасковічы	Трасковічы	Корсакі	Полацкі	Віцебская	Верхнядзвінскі
Трасхоўшчына, з. 90, Г-3		Трасхоўшчына	Ракаў	Сянчукі	Менскі	Мінская	Мінскі
Трасхівец, в. 93, Г-4		Цвяноўнасе	Магілёў	дзярж.	Аршанскі	Магілёўская	Чаўскі
Трасхінкі, в. 85, Б-2			Мікуліна	Агінскія	Віцебскі		Расія
Трахуні, в. 77, В-4		не існуе	Ежмяніна	дзярж.	Віцебскі	Віцебская	Гарадокскі
Трасцяны, в. 103, А-2		Трасцяны	Быкаў	Салеегі	Аршанскі	Магілёўская	Быхаўскі
Трасцяно, в. 105, А-3	Трасцянкі	Трасцяно	Трасцяно	шл.	Мсціслаўскі	Магілёўская	Хоцімскі

Назвы населеных пунктаў, нумар старонкі і індэкс	Варыянты назваў паводле крыніц	Сучасныя назвы	Да якога маёнтка належала	Уладанне	Павет ВКЛ, краіна	Сучасная прыналежнасць:	
						вобласць	раён, краіна
Трасцянец, ц. 76, Б-1		не існуе	Лявонталь	Латыцінскія	Полацкі	Віцебская	Верхнядзвінскі
Трасцянец, ц. 91, А-1			Утуга	шл.	Полацкі		Расія
Трасцянец, в. 91, Д-1		да 1987 Малы Трасцянец (у межах г. Мінск)	Трасцянец	шл.	Мінскі	Мінская	Мінскі
Трасцянец, в. 91, Д-1	Трасцянніца	Вялікі Трасцянец	Трасцянец	шл.	Мінскі	Мінская	Мінскі
Трасцянец, в. 110, А-3		не існуе	Слуцк	Радзівілы	Новагародскі	Мінская	Слуцкі
Трасцянец, в. 91, А-4		Малая Трасцянца	Барысаў	дзярж. і Радзівілаў	Аршанскі	Мінская	Барысаўскі
Трасцянец, в. 91, Б-3		Вялікая Трасцянца	Зэмбін	Храптовічы	Аршанскі	Мінская	Пухавіцкі
Трасцянец, в. 97, Д-1					Каралеўства Польскае		Польшча
Трасцянец, р. 106, Г-4		Трасцянца	Пагоцце	Пагоцкія	Берасцейскі	Брэсцкая	Камянецкі
Трасцянка, в. 89, Д-2		Трасцянка	Усялюб	Пацеі	Новагародскі	Гродзенская	Навагрудскі
Трасцянка, м. 92, Б-3		Трасцянка	Трасцянка	шл.	Аршанскі	Віцебская	Талачынскі
Трасцянка, в. 92, Д-2	Трасцянец	Трасцянка	Бокін	Валовічы	Мінскі	Мінская	Беразінскі
Трасцянка, в. 95, Г-3			Багданаўка	Галыніскія	Мсціслаўскі		Расія
Трэўна, в. 104, Б-3		Трэўна	Праполіе	дзярж.	Рэчыцкі	Магілёўская	Краснапольскі
Трэўнікі, в. 83, Г-1	Трэвянкі	не існуе	Пышнагоры	шл.	Полацкі	Віцебская	Лепельскі
Трафімава, в. 76, Б-3		не існуе	Белае	шл.	Полацкі	Віцебская	Полацкі
Трафімава, в. 82, В-1		Трафімава	Вялікалата	Быхаўскія	Аршанскі	Віцебская	Докшыцкі
Трафімава, в. 84, А-3		не існуе	Абукава	шл.	Віцебскі	Віцебская	Віцебскі
Трафімёўка, в. -96, А-4			Гарадна	дзярж.	Гарадзенскі		Польшча
Трахімава, в. 73, В-3			Дзядзіна	Гільзенны	Полацкі		Расія
Трахімаўка, в. 82, Г-3		не існуе	Бягомль	вілінскі капітул	Мінскі	Віцебская	Докшыцкі
Трахімчыкі, в. 98, А-2		Трахімчыкі	Ражанка	Пацы	Лідскі	Гродзенская	Шчучынскі
Трахімы, в. 76, Б-4	Трафімы	Тафені	Парэчча	шл.	Полацкі	Віцебская	Расонскі
Трахімы, в. 97, Б-2		Трахімы	Гарадна	дзярж.	Гарадзенскі	Гродзенская	Бераставіцкі
Трашавічы, в. 99, Б-3		Трашавічы	Прудны	шл.	Новагародскі	Брэсцкая	Баранавіцкі
Трашсаканенты, в. 89, Б-3		Трасочаняты	Трашсаканенты	шл.	Аршанскі	Гродзенская	Аршанскі
Трашчкі, в. 75, Г-4		не існуе	Пагост	Сапегі	Браслаўскі	Віцебская	Мёрскі
Трашчкі, в. 78, Б-1		не існуе	Езярышча	дзярж.	Віцебскі	Віцебская	Гарадоцкі
Трашчкі, в. 97, В-3		Трашчкі	Рогіла	шл.	Мсціслаўскі	Гарадзенскі	Гродзенская	Бераставіцкі
Трашчкі, в. 100, Д-1		Трашчкі	Туча	шл.	Новагародскі	Мінская	Клецкі
Трашчкоўка, в. 77, А-3			Невель	Радзівілы	Полацкі		Расія
Трашчкоўка, в. 77, В-3			Стэрлітлюк	дзярж.	Полацкі		Расія
Трашчкоўшы, в. 88, Г-4		Трашчкоўцы	Астравіч	шл.	Лідскі	Гродзенская	Лідскі
Трашчкоўшы, а. 109, А-1		Трашчкоўцы	Крывошын	езуіты	Новагародскі	Брэсцкая	Ляхавіцкі
Трашчыліна, в. 86, Б-3			Гарадна	шл.	Гарадзенскі		Польшча
Трашчыльніна, в. 82, Г-2		Трашчыльніна	Запонне	шл.	Аршанскі	Віцебская	Докшыцкі
Трашчына, в. 97, А-1			Гарадна	дзярж.	Гарадзенскі		Польшча
Трачуны, в. 80, А-4			Свяццяны	дзярж.	Аршанскі		Літва
Трашкова, в. 77, Б-4			Невель	Радзівілы	Полацкі		Расія
Трашчына, в. 80, В-4		Трашчаны	Трашчаны	шл.	Аршанскі	Гродзенская	Астравецкі
Трашцы, в. 99, Б-4		Трошчыцы	Мір	Радзівілы	Новагародскі	Гродзенская	Карэліцкі
Трамвата, в. 100, Г-2		Трамвата	Райўка	Радзівілы	Новагародскі	Мінская	Капыльскі
Трамвай, в. 115, А-4			Берасцю	дзярж.	Берасцейскі		Польшча
Трамвайка, в. 83, Д-2		Трамвайка	Халоценны	Храптовічы	Аршанскі	Мінская	Барысаўскі
Трамвайка, в. 106, Г-2		Трамвайка	Мацьвеіха	дзярж.	Мсціслаўскі	Магілёўская	Чэрыкаўскі
Трамнец, в. 91, А-1		Трамнец	Крайск	шл.	Менскі	Мінская	Лагойскі
Трамны, в. 83, Б-4		Трамны	Бешакавічы	Аглінскія	Полацкі	Віцебская	Расонскі
Традзевічы, в. 77, Б-2	Трудзевічы	Трудзевічы	Трудзевіны	езуіты	Полацкі	Віцебская	Расонскі
Традзевічы, в. 77, Б-2		не існуе	Трудзевіны	шл.	Полацкі	Віцебская	Расонскі
Троіца, в. 78, А-3			Невель	Радзівілы	Полацкі		Расія
Троіцкае, в. 76, Г-3	Троеік	не існуе	Троіцкае	праваслаўны архіепіскап	Полацкі	Віцебская	Полацкі
Троіца, ц. 93, Б-2		Троіца	Троіца	касцёл	Аршанскі	Магілёўская	Шклоўскі
Троекніці, в. 80, Г-3		Троекніці 1	Троекніці	шл.	Віленскі	Гродзенская	Астравецкі
Трокі, з. 74, Г-2			Тартакі	шл.	Браслаўскі		Літва
Троіцкае, а. 77, Г-4	Троенскае	не існуе	Езярышча	дзярж.	Віцебскі	Віцебская	Гарадоцкі
Троіна, в. 77, Д-3	Тропы	Троіпіна	Чарніца	дзярж.	Полацкі	Віцебская	Шумілінскі
Тросіна, ц. 104, А-2		Тросіцкая	Гаюн	кармеліты	Рэчыцкі	Магілёўская	Слаўгарадскі
Троска, в. 76, Д-4	Тросны		Вяроўе		Віцебскі		Расія
Троска, в. 84, А-1		не існуе	Старое Сяло	Лукяніны	Віцебскі	Віцебская	Шумілінскі
Тросна, в. 90, Б-2		Тросна	Шклоў	Чартарыйскія	Аршанскі	Магілёўская	Шклоўскі
Тросніца, в. 76, Г-4		Тросніца	Прасмушкі		Полацкі	Віцебская	Полацкі
Тросны, в. 93, Б-2		Тросненка	Тросны	дамінікане	Аршанскі	Магілёўская	Шклоўскі
Трохалева, в. 73, Д-1			Невель	Радзівілы	Полацкі		Расія
Трошкі, в. 78, Г-4		не існуе	Усвят	дзярж.	Віцебскі	Віцебская	Віцебскі
Трубачэў, з. 76, Б-1		не існуе	Друя	Сапегі	Полацкі	Віцебская	Верхнядзвінскі
Трубачы, в. 84, А-2		Вялікія Трубачы	Трубачы	дзярж.	Віцебскі	Віцебская	Віцебскі
Трубічы, в. 84, А-3		не існуе	Вішбок	дзярж.	Віцебскі	Віцебская	Віцебскі
Трубчанка, в. 78, Б-2			Рындзіна	дзярж.	Віцебскі		Расія
Трубільня, в. 104, В-3	Трубільня		Праполіе	дзярж.	Рэчыцкі	Магілёўская	Краснапольскі
Трубна, в. 72, Г-2			Магільна	Аглінскія	Полацкі		Расія
Трубчына, в. 91, В-2	Трубчына	Трубчына	Гарадок	Тышкевічы	Менскі	Мінская	Смалявіцкі
Трубчэўскае, в. 79, А-3			Вешк	дзярж.	Віцебскі		Расія
Трудавіў, з. 99, Е-3		Трудчава	Трудчаў	шл.	Новагародскі	Гродзенская	Карэліцкі
Трукавы, в. 74, Д-4			Мейкшты	шл.	Браслаўскі		Літва
Трумпены, а. 81, А-4		Трумпены	Паставы	Тызенгаўзіны	Аўмяніскі	Віцебская	Пастаўскі
Трумпішкі, в. 88, В-3		Трумпішкі	Гарадна	Тышкевічы	Лідскі	Гродзенская	Воранаўскі
Трумпы, в. 97, В-4		Трумпы	Стары Двор	шл.	Вяўкавыскі	Гродзенская	Вяўкавыскі
Трунчы, ц. 98, Г-1		Трунцы	Іваболіні	Чартарыйскія	Вяўкавыскі	Гродзенская	Вяўкавыскі
Трусава, м. 84, Н-3		не існуе	Юшкава	Цвікавацкія	Віцебскі	Віцебская	Віцебскі
Трусавічы, дз. -90, Б-4	Трушавічы	не існуе	Трусавічы	шл.	Мінскі	Мінская	Лагойскі
Трусавічы, в. 90, Б-4	Трушавічы	Трусавічы	Трусавічы	шл.	Менскі	Мінская	Лагойскі
Трусаўшчына, в. 90, А-4		не існуе	Тышкевічы	шл.	Менскі	Мінскі	Лагойскі
Трутні, а. 85, В-3			Рудня	Аглінскія	Аршанскі		Расія
Трукава, в. 77, А-3	Тухава		Татары	Гільзенны	Полацкі		Расія
Трухманавы, в. 83, Г-3		Вялікія Трухманавы	Трухманавы	шл.	Аршанскі	Віцебская	Чашніцкі
Трухманавы, ч. 100, Г-4		Трухманавы	Каменка	шл.	Новагародскі	Мінская	Капыльскі
Трухманавы, ч. 107, А-3		Трухманавы	Скінцы	Сапегі	Берасцейскі	Брэсцкая	Драгічынскі
Трухманоўцы, в. 98, Б-4		Трухманавы	Здзядзел	Радзівілы	Слонімскі	Гродзенская	Дзятлаўскі
Трухманцы, в. 80, Д-3		не існуе	Каменка	шл.	Аўмяніскі	Гродзенская	Ашмянскі
Трухманы, в. 80, Д-3		Трухманы	Трухманы	шл.	Аўмяніскі	Гродзенская	Ашмянскі
Трушкова, в. 73, Д-2			Невель	Радзівілы	Полацкі		Расія
Трыбаны, в. 85, Д-2		да 1986 Трыбаны	Дуброўна	Сапегі	Аршанскі	Віцебская	Дубровенскі
Трыбесы, в. 75, Б-4		не існуе	Трыбесы	дамінікане	Полацкі	Віцебская	Верхнядзвінскі
Трыбуш, з. 74, Д-3	Трыбуш		Дайгішкі	дзярж.	Аўмяніскі		Літва
Трыбушкі, в. 81, Б-1		Трабушкі	Лынтупы	Гільзенны	Аўмяніскі	Віцебская	Пастаўскі
Трыбушкі, в. 98, Д-3		Мірная (да 1964 Трыбушкі)	Дзевяткавічы	Слізені	Слонімскі	Гродзенская	Слонімскі
Трэнкун, в. 72, Г-3			Корліна	Аглінскія	Полацкі		Расія
Трыгубава, в. 94, А-2		Касцюшкава (да 1969 Трыгубава)	Раманава	Радзівілы	Аршанскі	Магілёўская	Горацкі
Трыгубкі, в. 78, Г-3		Трыгубы	Вяроўе	Жабы	Віцебскі	Віцебская	Віцебскі
Трыгуны, в. 90, Б-3		Трыгуі	Ілія	Сакалуны	Менскі	Мінская	Вілейскі
Трылес, в. 100, А-1	Трылесіна	Трылес	Трылес	шл.	Менскі	Мінская	Слабодскі
Трылесіна, в. 93, Б-2		Трылесіна	Шклоў	Чартарыйскія	Аршанскі	Магілёўская	Шклоўскі
Трылесіна, в. 103, А-4		Трылесіна	Мятлёў	дзярж.	Аршанскі	Магілёўская	Быхаўскі
Трылоскіна, в. 103, В-3		да 1990-х Трылесіна	Новы Быхаў	Сапегі	Аршанскі	Магілёўская	Быхаўскі
Трыльшын, в. 108, Г-3		Трыліскі	Дружылавічы	дзярж.	Пінскі	Брэсцкая	Іванаўскі
Трыпуцэ, в. 81, А-1			Палессе	шл.	Браслаўскі		Літва
Трэнкуны, в. 74, Г-2			Дундзі	вілінскі біскуп	Браслаўскі		Літва
Трэнуці, в. 90, Г-2		не існуе	Рахаў	Сангушкі	Менскі	Мінская	Валожынскі
Трэнуці, в. 96, Г-3					Каралеўства Польскае		Польшча
Трэнчыца, в. 77, Г-3		не існуе	Казьмяны	дзярж.	Віцебскі	Віцебская	Шумілінскі
Трэнцішкі, в. 95, Б-1			Трэнцішка	дзярж.	Мсціслаўскі		Расія
Трэнцішкі, в. 74, Д-4			Леванель	шл.	Браслаўскі		Літва
Трэчы, с. 87, Д-2		Трэчы	Гарадна	дзярж.	Гарадзенскі	Гродзенская	Гродзенскі
Трэшын, в. 106, Д-4	Трушын	Трэшын (з 1968 у г. Берасце)	Трэшын	лукі біскуп і шл.	Берасцейскі	Брэсцкая	Брэсцкі
Трэйгелі, в. 74, Г-3			Трэйгелі	вілінскі рэгулярныя	Браслаўскі		Літва
Трэйгі, в. 97, Д-2			Гарадна	дзярж.	Гарадзенскі		Польшча
Трэйлішкі, ч. 75, Д-1		Трэйбішы	Вішы Альбрыхтоўскія	каноніс рэгулярныя	Браслаўскі	Віцебская	Браслаўскі
Трэнкуны, а. 77, Б-4			Невель	Радзівілы	Полацкі		Расія
Трофаны, в. 72, Д-1			Полацк	дзярж.	Полацкі		Расія
Трубніца, в. 85, А-2			Мікуліна	Аглінскія	Віцебскі		Расія
Трубарэвічы, в. 80, А-4			Краўчуны	шл.	Аўмяніскі		Літва
Трубкаві, в. 93, Б-1		Трубкаві	Шуневі	езуіты	Аршанскі	Магілёўская	Круглянскі
Трубляевы, дв. 88, Г-4		не існуе	Трубляевы	шл.	Лідскі	Гродзенская	Лідскі
Тугаладва, в. 94, В-2		Тугаладва	Тугаладва	дзярж.	Мсціслаўскі	Магілёўская	Дрыбінскі
Тугаманы, в. 99, Б-3		Падтайна	Тугаманы	каноніс рэгулярныя	Новагародскі	Гродзенская	Карэліцкі

Назвы населеных пунктаў, нумар старонкі і індэкс	Варыянты назваў паводле крыніц	Сучасныя назвы	Да якога маёнтка належала	Уладанне	Павет ВКЛ, краіна	Сучасная прыналежнасць	
						вобласць	раён, краіна
Тударавічы, в. 93, В-2		Тударавка	Шклову	Чартарыйскіх	Аршанскі	Магілёўская	Шклоўскі
Тудароў, в. 99, А-3		Тударава	Карэлічы	Радзівілаў	Новагародскі	Гродзенская	Карэлічскі
Тукайлішкі, в. 87, Д-3	Тусайлішкі	Тукайлішкі	Тукайлішкі	шл.	Гарадзенскі	Гродзенская	Гродзенскі
Тукбішкі, в. 81, А-4		Тубішкі	Паставы	Тызенгаўзіну	Аўмянскі	Віцебская	Пастаўскі
Тукевішкі, в. 76, В-3	Тукайлішкі	не існуе	Сакалішкі	Цяпіны	Полацкі	Віцебская	Расонскі
Тукалава, в. 72, Д-1			Нішча	Аглінскія	Полацкі		Расіі
Тукалава, в. 72, Д-3			Навадва	дзярж.	Полацкі		Расіі
Тукалава, в. 72, Д-4			Яліно	дзярж.	Полацкі		Расіі
Тукалава, в. 76, А-4			Далосцы	дзярж.	Полацкі		Расіі
Тукалы, в. 77, Г-3		не існуе	Казмены	дзярж.	Віцебскі	Віцебская	Гарадоцкі
Тукалы, в. 84, Д-1		Пукалава	Нікіцкаўка	Сянгілеяў	Аршанскі	Віцебская	Талачынскі
Тукуўлішкі, в. 75, Б-3			Тукуўлішкі	Сапегі	Полацкі		Латвія
Тулава, в. 84, А-3		Тулава	Тулава	Кошкаў	Віцебскі	Віцебская	Віцебскі
Тулава, п. 98, Г-2		Тулава	Тулава	шл.	Вайкавыскі	Гродзенская	Зэльвенскі
Тулаева, в. 75, Б-2			Усват	дзярж.	Віцебскі		Расіі
Тулаева, в. 89, В-3		Тулапка	Трасянісы	дзярж.	Аўмянскі	Гродзенская	Гродзенскі
Тулайшкі, в. 94, В-4	Тулойшкі	не існуе	Старое	шл.	Мсціслаўскі	Магілёўская	Мсціслаўскі
Тулейкі, в. 100, А-1		Тулейка	Нясаж	Радзівілы	Новагародскі	Мінская	Слуцкі/Дзяржынскі
Тульгавічы, в. 122, В-1		Тульгавічы	Тульгавічы	езуіты	Мазырскі	Гомельская	Хойніцкі
Тулкіно, в. 109, Д-1		Тулкіна	Тулкіна	шл.	Пінскі	Брэсцкая	Пінскі
Тулкуны, н. 108, Г-2		Тулкуны	Хомск	Аглінскія	Пінскі	Брэсцкая	Івацэвіцкі
Тумаўшчына, в. 91, В-2		не існуе	Косін	Тышкевічы	Мінскі	Мінская	Лагойскі
Тумашы, в. 75, В-2		Тумашанкі	Тумашы	Бжастоўскія	Аршанскі	Віцебская	Браслаўскі
Тумашы, в. 82, В-1		Тумашы	Мосар	Бжастоўскіх	Аўмянскі	Віцебская	Пыльскі
Тумашы, в. 87, Д-2	Тамашы	Тумашы	Тумашы	шл.	Гарадзенскі	Гродзенская	Гродзенскі
Тумашы, в. 98, В-3		Тумашы	Лаблова	дамініканцы	Слонімскі	Гродзенская	Мастоўскі
Тумашы, н. 99, Г-3		Тумашы	Вошкайлы	шл.	Новагародскі	Брэсцкая	Ляхавіцкі
Тумпіль, в. 119, В-1			Высоцк	езуіты	Пінскі		Украіна
Тумшавішкі, в. 82, В-2	Тамшавішкі	Тумпіавічы	Тумпіавічы	дамініканцы	Аўмянскі	Віцебская	Дзісненскі
Тумялюк, в. 74, Г-4			Дубасвяты	дзярж.	Браслаўскі		Латвія
Тумяны, в. 106, В-3	Тымянка		Высоцкае	Сапегі	Берасцейскі	Брэсцкая	Польшча
Тумяны, в. 106, В-3		Тумян	Высоцкае	Сапегі	Берасцейскі	Брэсцкая	Камянецкі
Тумяны, в. 93, А-2		Шклоў	Шклоў	Чартарыйскіх	Аршанскі	Віцебская	Аршанскі
Тумшкі, в. 74, В-3	Тамшкі		Езаросы	віленскі біскуп	Браслаўскі		Літва
Тунеўшчына, в. 122, Б-1		Тунеўшчына	Пінішча	дзярж. (лян)	Мазырскі	Гомельская	Хойніцкі
Тупалы, в. 99, А-3		не існуе	Рута	унукі мітрапаліта	Новагародскі	Гродзенская	Карэлічскі
Тупальчыцы, в. 81, Д-1		не існуе	Жодзішкі	езуіты	Аўмянскі	Гродзенская	Смаргонскі
Тупальчыцы, в. 90, Г-2		не існуе	Вупубінішкі	шл.	Мінскі	Мінская	Вілейскі
Тупіцы, в. 78, В-2		не існуе	Усват	дзярж.	Віцебскі	Віцебская	Гарадоцкі
Тупіцыны, в. 97, Б-4		Тупічаны	Войтаў	дзярж.	Вайкавыскі	Гродзенская	Вайкавыскі
Тупічын, в. 76, Д-1		Тупічына 1	Чарнеяры	шл.	Полацкі	Віцебская	Шаркаўшчынскі
Тупічына, в. 77, Д-1		Тупічына	Тупічына	езуіты	Полацкі	Віцебская	Шумілінскі
Тупічына, в. 84, Г-1		не існуе	Нямойта	Сянгушкі	Віцебскі	Віцебская	Сенненскі
Тупічына, в. 105, Б-2		Стары Тупічын	Крычаў	дзярж.	Мсціслаўскі	Магілёўская	Касцюковіцкі
Тупічыны, в. 108, Б-4	Тупічы	да 1944 Тупічыны	Пінск	дзярж.	Пінскі	Брэсцкая	Іванаўскі
Тупчыцы, в. 118, А-4	Тупічыцы	Тупічыцы	Мархазаны	шл.	Пінскі	Брэсцкая	Пінскі
Туо, н. 85, В-1			Любавны	Агінскіх і Друцкі-Любецкі	Аршанскі		Расіі
Туо, н. 116, В-4					Каралеўства Польскае		Украіна
Туравічы, в. 84, Д-3		Туравіны	Ліснына	шл.	Аршанскі	Віцебская	Аршанскі
Туравічы, в. 112, Д-2		Туравіны	Шыцы	дзярж.	Мазырскі	Гомельская	Калінкавіцкі
Турасы, в. 83, А-2	Вялікія Турасы	Старыя Турасы	Турасы	Гасні	Полацкі	Віцебская	Ушацкі
Турасы, в. 83, А-2	Малыя Турасы	не існуе	Турасы	шл.	Полацкі	Віцебская	Ушацкі
Турбі, м. 120, А-1		Турбі	Турбі	Салагубы?	Пінскі	Гомельская	Жыткавіцкі
Турбіка, в. 94, Г-3		не існуе	Высокае	правасляўны архіепіскап	Мсціслаўскі	Магілёўская	Мсціслаўскі
Турбіка, н. 94, Г-3		не існуе	Турбіка	шл.	Мсціслаўскі	Магілёўская	Мсціслаўскі
Турбіскае, н. 84, В-1	Сіняно Турбіскае	Турэва	Горні	шл.	Віцебскі	Віцебская	Сенненскі
Турбуціна, н. 81, Д-3		Турбуцішкі	Кульбаўкі	шл.	Аўмянскі	Мінская	Вілейскі
Тургелі, в. 89, А-1					Вінаскі		Літва
Турʼе, в. 104, А-3	Туры	Турʼе	Магілёў	дзярж.	Аршанскі	Магілёўская	Чэрыкаўскі
Турʼева, ак. 84, Г-2		Турʼева	Турʼева	шл.	Віцебскі	Віцебская	Сенненскі
Туркава, в. 73, Г-4			Пыльбоўна		Полацкі		Расіі
Туркава, в. 77, А-3			Татары	Гільгеты	Полацкі		Расіі
Туркішчына, в. 90, В-3	Турокішчына		Дуброны	шл.	Мінскі	Мінская	Вілейскі/Іслач
Туркі, в. 82, В-2			Туркі	касцёл	Аўмянскі	Віцебская	Докшыцкі
Туркі, в. 102, Д-4			Туркі	дзярж. (лян)	Рэчыцкі	Магілёўская	Бабруйскі
Туркова, в. 76, Г-1			Туркова	шл.	Полацкі	Віцебская	Мёрскі
Турлай, в. 93, А-4			Турнай		Аршанскі	Віцебская	Аршанскі
Турлякоўка, н. 79, Б-2			Вялеж	дзярж.	Віцебскі		Расіі
Турлякоўка, н. 72, Г-3			Полацк	дзярж.	Полацкі		Расіі
Турлы, в. 89, Г-4		не існуе	Мархуны	Радзівілы	Вілейскі	Гродзенская	Астравецкі
Турлы, в. 81, А-2		Турлы	Гадуцішкі	віленскі капітул	Аўмянскі	Віцебская	Пастаўскі
Турма, в. 72, Б-2			Полацк	дзярж.	Полацкі		Расіі
Турмы, в. 75, В-2		не існуе	Турмы	шл.	Браслаўскі	Віцебская	Браслаўскі
Турна, в. 106, Г-4		Турна Вялікая	Чарнаўчыцы	Радзівілы	Берасцейскі	Брэсцкая	Камянецкі
Турна, в. 107, Г-3		Турная	Кобрын	дзярж.	Берасцейскі	Брэсцкая	Кобрынскі
Турна, н. 108, В-4		Турна	Пінск	дзярж.	Пінскі	Брэсцкая	Івацэвіцкі
Турок, н. 119, А-3		Турскае	Давыд-Гарадок	Радзівілы	Пінскі	Брэсцкая	Столінскі
Туроска, в. 86, Г-3			Сутрасць	бабыльёны	Каралеўства Польскае		Польшча
Туроўка, в. 86, Б-3			Гародна	дзярж.	Гарадзенскі		Польшча
Туроўля, в. 77, Д-1		Туроўля	Туроўля	езуіты	Полацкі	Віцебская	Полацкі
Туроўшчына, в. 82, В-3		Туроўшчына	Вольфсбраны	кармеліты	Аўмянскі	Віцебская	Докшыцкі
Турск, в. 103, Д-3		Турск	Рагачоў	дзярж.	Рэчыцкі	Гомельская	Рагачоўскі
Турск, в. 120, А-4		Турск	Турск	езуіты	Мазырскі	Гомельская	Петрыкаўскі
Турчылява, в. 75, В-3		Турчылава	Яраслаў	дзярж.	Браслаўскі	Віцебская	Браслаўскі
Турчына, в. 82, Б-1		Турчына	Дарава	шл.	Аўмянскі	Віцебская	Пастаўскі
Турн, в. 78, Б-4			Усват	дзярж.	Віцебскі		Расіі
Турн, в. 79, Б-1			Вележ	дзярж.	Віцебскі		Расіі
Турн, в. 98, В-2		не існуе	Пескі	Асіпскі	Вайкавыскі	Гродзенская	Мастоўскі
Турн, в. 119, А-3		Туры	Давыд-Гарадок	Радзівілы	Пінскі	Брэсцкая	Столінскі
Турыліна, в. 73, В-4			Стайкаві	Корсакі	Полацкі		Расіі
Турын, в. 101, А-3		Турын	Турын	Баладковічы	Мінскі	Мінская	Пухавіцкі
Турынец, в. 77, Г-4		Турынец 1	Бэмрынка	дзярж.	Віцебскі	Віцебская	Гарадоцкі
Турыца, в. 83, Г-2		Турыца	Болена	шл.	Аршанскі	Віцебская	Полацкі
Турычына, в. 77, Б-3	Тупічына		Турычына	Серакоўскія	Полацкі		Расіі
Турычынава, в. 94, А-2			Горкі	Салагубы	Аршанскі	Магілёўская	Горацкі
Турычынавічы, в. 104, Д-1			Турычынавічы	Чачарск	дзярж.	Рэчыцкі	Гомельская	Чачэрскі
Турэйск, в. 98, Б-2			Турэйск	Турэйскі	дзярж.	Лідскі	Гродзенская	Шчучынскі
Турэйск, в. 94, Б-3			Кадзіна	Пацеі	Мсціслаўскі	Брэсцкая	Расіі
Турэя, в. 83, А-2		Турэц	Турэц	бабыльёны	Полацкі	Віцебская	Полацкі
Турэя, в. 90, А-1		Турэц-Баяры	Бэнца	шл.	Аўмянскі	Мінская	Мядзельскі
Турэц, м. 99, Б-4		Турэц	Мір	Радзівілы	Новагародскі	Гродзенская	Карэлічскі
Турэя, в. 101, А-2		Турэц	Смілавічы	Агінскія	Мінскі	Мінская	Чэрвеньскі
Турэя, в. 102, Б-3		Турэц	Нікета	бенядыктынцы	Мінскі	Магілёўская	Бялічскі
Турʼя, в. 98, А-2		Турʼя	Раканка	Пацы	Лідскі	Гродзенская	Шчучынскі
Турʼя, в. 104, В-3		Турʼя	Горы	шл.	Рэчыцкі	Магілёўская	Краснапольскі
Турʼкава, в. 100, А-3		Турʼкава	Вязьм	Радзівілы	Мінскі	Мінская	Дзяржынскі
Тусмагішкі, в. 89, Б-1		Тусмагішы	Дзевянішкі	дзярж.	Лідскі	Гродзенская	Воранаўскі
Тухавічы, в. 109, А-1		Тухавічы	Лігск	езуіты	Пінскі	Брэсцкая	Лунінецкі
Тухіна, в. 84, Г-1		Тухіна	Горы	шл.	Віцебскі	Віцебская	Сенненскі
Тухля, в. 94, Б-4	Туфля		Пазом	шл.	Мсціслаўскі		Расіі
Тучча, в. 100, Д-1		Туча	Туча	шл.	Новагародскі	Мінская	Клецкі
Тучна, ак. 115, А-4			Берасце	дзярж.	Берасцейскі		Польшча
Тучына, в. 90, В-2		Тучына	Дарава	шл.	Мінскі	Мінская	Маладзечанскі
Тушамля, в. 107, А-1		Тушамля	Берасцю	дзярж.	Берасцейскі	Гродзенская	Свіслацкі
Тушкава, в. 94, Б-1		Тушкава	Горкі	Салагубы	Аршанскі	Магілёўская	Горацкі
Тушкова, в. 85, В-3			Рудня	Агінскіх	Аршанскі		Расіі
Тушна, н. 81, Г-1	Радзюкны-Тушна		Тушна	касцёл	Аўмянскі	Гродзенская	Астравецкі
Тушэвічы, ак. 98, Д-4			Тушэвічы	Бжастоўскія	Слонімскі	Гродзенская	Слонімскі
Тхарына, в. 79, А-3			Вележ	дзярж.	Віцебскі		Расіі
Тхарына, в. 79, В-1			Вележ	дзярж.	Віцебскі		Расіі
Тхорын, в. 120, Д-4			Каменьшына	віленскі біскуп	Мазырскі		Украіна
Тшашнюс, м. 96, Б-2					Каралеўства Польскае		Польшча
Тыкелішкі, в. 95, Г-2			Дубовічы	Гальшэвіч	Мсціслаўскі		Расіі
Тыкоцін, м. 96, В-2					Каралеўства Польскае		Польшча
Тыльжыц, в. 89, Г-2					Гарадзенскі		Польшча

Назвы населеных пунктаў, нумар старонкі і індэкс	Варыянты назваў паводле крыніц	Сучасныя назвы	Да якога маёнтка належала	Уладанне	Павет ВКЛ, краіна	Сучасная прыналежнасць		
						вобласць	раён, краіна	
Тышкаўка, а. 92, Г-3		Тышкаўка	Любашаны	дзярж.	Аршанскі	Мінская	Бярэзінскі	
Тюрлева Пустыня, кн. 114, В-1		не існуе	Гомель	дзярж.	Рэчыцкі	Гомельская	Гомельскі	
Тырылна, к. 76, В-4		не існуе	Тырылна		Полацкі	Віцебская	Полацкі	
Тычы, к. 75, В-4		Тычы	Друя	Сапегі	Браслаўскі	Віцебская	Міёрскі	
Тычына, п. 77, Б-4			Замежжа	шл.	Полацкі		Расія	
Тычыны, а. 110, А-3		Тычыны	Слуцк	Радзівілы	Новагародскі	Мінская	Салігорскі	
Тышкавічы, п. 108, Г-3		Тышкавічы	Молодава	Агінскі	Пінскі	Брэсцкая	Іванаўскі	
Тышна, о. 94, Г-2		Тышна	Магілёў	дзярж.	Аршанскі	Магілёўская	Мсціслаўскі	
Тышыні, а. 100, Б-3	Тышынка, Тучынка	Тышыні	Тышыні	касцёл	Мінскі	Мінская	Уздзенскі	
Тэалін, в. 93, Г-2	Тэаліна	Тэалін	Ермалавічы	шл.	Аршанскі	Магілёўская	Бялыніцкі	
Тэйкі, в. 90, Г-3		Тэйкі	Заслаў	шл.	Мінскі	Мінская	Мінскі	
Тэолін, в. 96, Б-4			Горадня	дзярж.	Гарадзенскі		Польшча	
Тэйлі, в. 107, Г-2	Тэвелі	Тэйлі	Кобрын	дзярж.	Берасцейскі	Брэсцкая	Кобрынскі	
Убалашцік, в. 91, А-1	Убаляшь	Убалашцік	Убалашцік	шл.	Мінскі	Мінская	Лагойскі	
Убалашцік, в. 102, Г-1		Убалашцік	Карыта	шл.	Новагародскі	Магілёўская	Асіповіцкі	
Убель, а. 91, Д-3		Убель	Смілавічы	Агінскі	Мінскі	Мінская	Чэрвеньскі	
Убліцкая, а. 111, В-2		Убліцкая (да 1939 Убліцкі)	Слуцк	Радзівілы і унікаў. прамадрыт	Новагародскі	Мінская	Любанскі	
Убоіна, в. 83, А-3		Убоіна	Обаль	сэўты	Полацкі	Віцебская	Шумілінскі	
Уборак, з. 82, Д-4		Уборак	Будзянішы	шл.	Мінскі	Мінская	Барысаўскі	
Уборо, з. 91, Г-2		не існуе	Смалявічы	Радзівілы	Мінскі	Мінская	Смалявіцкі	
Уборо, з. 91, Г-4		Уборы		вілен.-віл.біскуп	Мінскі	Мінская	Чэрвеньскі	
Уборе, в. 91, Д-2		не існуе	Дражкаў	Радзівілы	Мінскі	Мінская	Смалявіцкі	
Уваліні, в. 83, А-2		не існуе	Янова	шл.	Полацкі	Віцебская	Ушацкі	
Уваліні, в. 84, А-1		не існуе	Амбросавічы	шл.	Віцебскі	Віцебская	Шумілінскі	
Уваліні, в. 84, А-1		Уваліні	Старое Сяло	Лускіны	Віцебскі	Віцебская	Віцебскі	
Уваравічы, п. 113, Б-3		Уваравічы	Уваравічы	дзярж.?	Рэчыцкі	Гомельская	Буда-Кашалёўскі	
Уварайчыніца, ак. 93, Б-1		не існуе	Уварайчыніца		Аршанскі	Магілёўская	Круглянскі	
Угалле, в. 93, Д-1		Угалле	Бялыў	Сапегі	Аршанскі	Магілёўская	Магілёўскі	
Углё, ак. 83, Б-3	Углы	Хлёў	Углё	шл.	Аршанскі	Віцебская	Чашніцкі	
Улікава, в. 84, А-3		не існуе	Тупава	Кошчыцы	Віцебскі	Віцебская	Віцебскі	
Улічычы, п. 117, В-4			Любешаў	Чарнецкія	Пінскі		Украіна	
Улушкі, в. 83, А-1		Улушкі	Ушады	Жабы	Полацкі	Віцебская	Ушацкі	
Улушы, м. 98, В-3	Угрын	Янкавы Угрынь	Дворышы	Сапегі	Оснонскі	Гродзенская	Зэльвенскі	
Удалёўка, в. 122, А-4		Удалёўка	Брагін	Радзівіл?	Каралеўства Польскае	Гомельская	Лоеўскі	
Удзелка, в. 86, Б-3			Гарадна	дзярж.	Гарадзенскі		Польшча	
Удзял, а. 82, А-1	Удзял	Удзела	Удзел	Корсакі	Полацкі	Віцебская	Глыбоцкі	
Удога, в. 94, Д-3		Удога	Магілёў	дзярж.	Аршанскі	Магілёўская	Чэрыкаўскі	
Удойскі, в. 94, Д-1		Удойск	Магілёў	дзярж.	Аршанскі	Магілёўская	Чэрыкаў	
Удрыцк, в. 119, В-1			Высоцк	сэўты	Пінскі		Украіна	
Удсвят, в. 78, В-3			Усвят	дзярж.	Віцебскі		Расія	
Ужгінцы, з. 75, В-1	Усяніцы	Ужгінцы	Друцьвяты	Бялыў	Браслаўскі	Віцебская	Браслаўскі	
Ужвалда, в. 75, А-2					Інфлянты		Латвія	
Ужгоргі, з. 74, Д-4		Ужгені	Відзы Альфьяліторіскія	каноніц.рэгулярныя	Браслаўскі	Віцебская	Браслаўскі	
Ужлінцы, м. 84, А-1		Ужлінцы	Заронава	правасл.епіскапскае	Віцебскі	Віцебская	Шумілінскі	
Уза, в. 113, Г-4		Уза	Гомель	дзярж.	Рэчыцкі	Гомельская	Гомельскі	
Узбалаць, к. 90, В-1		Узбалаць	Забярэзце	шл.	Аўмянскі	Мінская	Вілейскі	
Узбор'е, в. 91, Г-1		Узбор'е	Гарадок	Тышкевічы	Мінскі	Мінская	Мінскі	
Узбярэжжа, з. 91, Б-2	Убярэжка	Узбярэжжа	Корэн	Тышкевічы	Мінскі	Мінская	Смалявіцкі	
Узвараш, в. 84, Б-2		да 1968 Узвараш	Віцебск	дзярж.	Віцебскі	Віцебская	Віцебскі	
Узгой, а. 93, А-1		Узгой	Васкова	дамінікан.	Аршанскі	Віцебская	Талачынскі	
Узгорак, в. 104, А-1		Узгорак	Пралойск	дзярж.	Рэчыцкі	Магілёўская	Слаўгарадскі	
Уздз, м. 100, Б-3			Уздз	Завішы	Мінскі	Мінская	Уздзенскі	
Уздзенка, а. 105, А-1		Уздзенка	Лазоцка	шл.	Мсціслаўскі	Магілёўская	Клімавіцкі	
Уздзея, в. 74, Г-3			Дайгінішкі	дзярж.	Браслаўскі		Літва	
Уздрыгалавічы, в. 81, Г-4		Уздрыгалавічы	Кнегінінка	шл.	Аўмянскі	Мінская	Мядзельскі	
Узлавы, в. 84, Б-2		не існуе	Узлавы	шл.	Віцебскі	Віцебская	Віцебскі	
Узлоті, в. 105, Б-4		Узлоті	Крычаў	дзярж.	Мсціслаўскі	Магілёўская	Хоцімскі	
Узмёны, в. 76, Б-2		не існуе	Клясцішы	дзярж.	Полацкі	Віцебская	Расонскі	
Узмёны, в. 76, В-1		Узмёны	Узмёны	шл.	Браслаўскі	Віцебская	Міёрскі	
Узнар, в. 77, Г-4		не існуе	Езярышча	дзярж.	Віцебскі	Віцебская	Гарадоцкі	
Узнацк, в. 92, А-2		Узнацк	Халоцені	Храптовічы	Аршанскі	Мінская	Крупскі	
Узнацкі Вугал, з. 92, А-1		Узнацкі Вугал	Ратушны	касцёл	Аршанскі	Мінская	Барысаўскі	
Узнаць, в. 77, Г-1		Узнацк	Спас	сэўты	Полацкі	Віцебская	Полацкі	
Узнога, в. 109, А-4		Узнога	Клецк	Радзівілы	Новагародскі	Мінская	Клецкі	
Узнові, м. 99, Г-3		Узногі	Мыш	Масальскія	Новагародскі	Брэсцкая	Баранавіцкі	
Узнові, к. 102, Г-4		Узногі	Бярна	сэўты	Полацкі	Магілёўская	Бабруйскі	
Узноснае, н. 84, Д-1		Узносное	Нікалодава	Сантушкі	Аршанскі	Віцебская	Талачынскі	
Узорча, в. 78, Б-2		не існуе	Харкавічанка	шл.	Полацкі	Віцебская	Расонскі	
Узорча, в. 76, В-2		не існуе	Васілеві	шл.	Полацкі	Віцебская	Верхнядзвінскі	
Узорча, в. 82, А-1	Урача	Узорча	Уражча	Корсакі	Полацкі	Віцебская	Глыбокі	
Узорча, в. 83, Б-4		Узорча	Бездзежкавічы	Агінскі	Полацкі	Віцебская	Шумілінскі	
Узорчо, в. 84, В-2		Канстантава	Смаляны	Сангушкі	Віцебскі	Віцебская	Сенненскі	
Уклеўкі, з. 72, Д-1			Ніца	Агінскі	Полацкі		Расія	
Уклейка, в. 72, Д-2	Пудзіўя		Полацк	дзярж.	Полацкі		Расія	
Уклейна, в. 77, Д-4		не існуе	Езярышча	дзярж.	Віцебскі	Віцебская	Гарадоцкі	
Уклейна, в. 82, Б-4		не існуе	Кублены		Полацкі	Віцебская	Ушацкі	
Укля, в. 75, Г-3	Уклі	Укля	Укля	шл.	Браслаўскі	Віцебская	Браслаўскі	
Уклены, в. 82, А-2		Вуглане	Дамінікавічына	касцёл	Полацкі	Віцебская	Глыбокі	
Укольск, в. 75, Г-2		Укольск	Браслаў	дзярж.	Браслаўскі	Віцебская	Браслаўскі	
Украшэнь, в. 78, В-3		Украшэнь	Усвят	дзярж.	Віцебскі	Віцебская	Гарадоцкі	
Украінцы, а. 84, В-4		да 1997 Украінка	Добрына	Гурскі	Віцебскі	Віцебская	Полацкі	
Украпава, з. 90, Б-1	Украпау	Украпава	Цэляткі	шл.	Аўмянскі	Мінская	Маладзечанскі	
Украпавічы, в. 91, Б-1		Вялікія Украпавічы	Украпавічы	шл.	Мінскі	Мінская	Лагойскі	
Украпеніка, а. 81, Д-1	Украпенята	Украпеніка	Украпеніка	шл.	Аўмянскі	Гродзенская	Смаргонскі	
Украіна, в. 77, А-4			Немень	Радзівілы	Полацкі		Расія	
Улаздва, м. 116, В-1			Улаздва	Чартарыйскія	Берасцейскі		Польшча	
Уладкі, в. 90, А-4		Уладкі	Ілія	Сангушкі	Мінскі	Мінская	Вілейскі	
Уладкі, в. 91, Б-1		не існуе	Гарадок	Тышкевічы	Мінскі	Мінская	Лагойскі	
Уладкіна, в. 72, Д-2			Ліва	сэўты	Полацкі		Расія	
Уладычына, в. 76, В-3	Белая	Уладычына	Уладычына	праваслаўны архіепіскап	Полацкі	Віцебская	Полацкі	
Уладзявічы, в. 84, Б-1		Уладзявічы	Уладзявічы	сэўты	Полацкі	Віцебская	Шумілінскі	
Уладзявічы, з. 90, В-1	Уладзявічы	Уладзявічы	Валожын	Чартарыйскія	Аўмянскі	Мінская	Валожынскі	
Уладзявічы, в. 99, Г-4	Уладзявічы	Уладзявічы	Водзькі	Лопаты	Новагародскі	Брэсцкая	Пружанскі	
Уладзіна, а. 72, В-1			Полацк	дзярж.	Полацкі		Расія	
Уладзь, в. 97, Б-4		Уладзь	Яблаўскі	шл.	Гарадзенскі	Гродзенская	Мастоўскі	
Уладзіміршчына, в. 90, Б-2		Уладзіміршчына	Уладзіміршчына	шл.	Мінскі	Мінская	Маладзечанскі	
Уладзіміршчына, в. 99, Б-1		Уладзіміршчына	Уладзіміршчына	шл.	Новагародскі	Гродзенская	Дзятлаўскі	
Уласава, а. 76, Д-3		Уласава	Гарадзішча	Пацеі	Віцебскі	Віцебская	Віцебскі	
Уласавічы, з. 98, Д-2		Уласавічы	Ягляўцы	Агінскія	Слонімскі	Брэсцкая	Пружанскі	
Уласавічы, в. 102, В-3		Уласавічы	Любонны	дзярж.	Рэчыцкі	Магілёўская	Кіраўскі	
Уласаўцы, в. 108, Г-3		Уласаўцы	Слоні	дзярж.	Слонімскі	Брэсцкая	Івацэвіцкі	
Уласенкі, в. 77, В-4		не існуе	Обаль	дзярж.	Віцебскі	Віцебская	Гарадоцкі	
Уласкі, в. 84, А-3	Уласкі	Уласкі	Тупава	Кошчыцы	Віцебскі	Віцебская	Віцебскі	
Уласы, м. 99, В-3		Уласы	Торчыцы	касцёл	Новагародскі	Брэсцкая	Баранавіцкі	
Уласы, м. 122, Г-2		не існуе	Уласы	шл.	Каралеўства Польскае	Гомельская	Хойніцкі	
Уласта, в. 98, Г-1		Уласты	Ізабелін	Чартарыйскія	Вайсакавы	Гродзенская	Вяўкавыскі	
Улессе, в. 82, Г-3		Улессе	Бярэзіно	Чарнецкія	Мінскі	Віцебская	Докшыцкі	
Улна, в. 76, Д-1		Улна 2	Лукі	Жабы	Полацкі	Віцебская	Шаркаўшчынскі	
Улна, в. 76, Д-1		Улна 1	Дзісна	дзярж.	Полацкі	Віцебская	Шаркаўшчынскі	
Улужка, а. 93, Б-1		Улужка	Цядорын	Агінскі	Аршанскі	Магілёўская	Круглянскі	
Улукі, а. 104, А-1		Улукі	Пралойск	дзярж.	Рэчыцкі	Магілёўская	Слаўгарадскі	
Ульса, в. 72, Д-1	Ульста		Ніца	Агінскія	Полацкі		Расія	
Ульянавічы, в. 83, Г-4		Мальч Ульянавічы	Бялёца	Навашкі	Аршанскі	Віцебская	Сенненскі	
Ульянавічы, м. 83, Г-4		Ульянавічы	Бялёца	Навашкі	Аршанскі	Віцебская	Сенненскі	
Ульянавічы, в. 84, А-2	Уласавічы	у межах г. Віцебск	Марцінкава	Агінскія	Віцебскі	Віцебская	Віцебскі	
Ульянавічы, к. 76, В-3		не існуе	Дзярэнічына	Корсакі	Полацкі	Віцебская	Полацкі	
Ульянаўцы, в. 79, Г-1	Ульянаво		Вялюк	дзярж.	Віцебскі		Расія	
Ульяцкая, в. 84, Б-1		Ульяцкая	Горкі	Сангушкі	Аршанскі	Магілёўская	Горацкі	
Умыкі, в. 94, В-2		Буданіцкая (да 1941 Умыкі)	Расна	дзярж.	Мсціслаўскі	Магілёўская	Мсціслаўскі	
Уна, в. 84, Б-4		Уна	Уна	шл.	Віцебскі	Віцебская	Лёзненскі	
Ункаў, в. 99, Б-4		Ункава	Дайматаўшчына	шл.	Новагародскі	Гродзенская	Карэліцкі	
Унукі, в. 106, Б-4		Унукі	Камянец	дзярж.	Берасцейскі	Брэсцкая	Камянецкі	
Управа, с. 108, Г-3		Управа	Моталь		Пінскі	Брэсцкая	Іванаўскі	
Упраўшчы, в. 91, В-4		Упраўшчы	Упраўшчы	сэўты	Мінскі	Мінская	Барысаўскі	

Назвы населеных пунктаў, нумар старонкі і індэкс	Варыянты назваў паводле крыніц	Сучасныя назвы	Да якога маёнтка належала	Уладанне	Павет ВКЛ, краіна	Сучасная прыналежнасць	
						вобласць	раён, краіна
Ураглава, в. 76, А-1	Уроглі	Ураглава	Асвея	Гільзовы	Полацкі	Віцебская	Верхнядзінскі
Уралі, с. 85, Г-2			Любавічы	Аглінскі і Друцкі-Любецкі	Аршанскі		Расія
Урбаўка, с. 75, В-4		Урбанава	Друя	Сапегі	Браслаўскі	Віцебская	Міёрскі
Урбавы, в. 75, В-1		Урбаны	Браслаў	дзярж.	Браслаўскі	Віцебская	Браслаўскі
Урвановіц, о. 118, Г-4	Арвянца		Дуброўка	Пяткоры	Пінскі		Украіна
Урведзь, в. 100, Д-2	Урвед	Урведзь	Урведзь	шл.	Новагародскі	Мінская	Клецкі
Урвенкі, з. 74, Д-3	Урвенішкі		Дуброўкі	дзярж.	Аршанскі		Расія
Урвенск, в. 105, В-1		да 1997 Рвенск	Зялёнкавы	дзярж.	Мсціслаўскі	Магілёўская	Касцюковіцкі
Ургены, в. 79, Г-2					Расійская імперыя		Расія
Уркенцы, в. 89, Б-2			Суботнікі	Радзівілы	Аршанскі		Літва
Уроды, в. 83, Б-2	Уроза	на ніводзе	Бенае	Шчыты	Полацкі	Віцебская	Лепельскі
Уроды, в. 83, Б-2		на ніводзе	Уроды	шл.	Полацкі	Віцебская	Лепельскі
Уролкі, в. 66, Д-3			Гарадзец	дзярж.	Гарадзенскі		Польшча
Уруглу, д. 91, А-1		на ніводзе	Уруглу	шл.	Менскі	Мінская	Лагойскі
Урочча, в. 91, Г-1		да 1987 Уручча (у межах г. Мінск)	Смалявічы	Радзівілы	Менскі	Мінская	Мінскі
Урэшкі, в. 89, Г-2		Урышкі	Іго	Аглінскія	Аршанскі	Гродзенская	Іўеўскі
Урэчча, в. 76, Б-3		на ніводзе	Клясцішы	дзярж.	Полацкі	Віцебская	Расонскі
Урэчча, в. 81, Д-2		Урэчча	Урэчча	дзярж.	Аршанскі	Мінская	Вілейскі
Урэчча, в. 100, А-4		на ніводзе	Зянькавічы	біенданцыкі	Менскі	Мінская	Дзяржынскі
Урэчча, м. 101, Д-2		Урэчча	Урэчча	Радзівілы	Новагародскі	Мінская	Любанскі
Уса, в. 99, Д-3		Уса	Койданаў	Радзівілы	Менскі	Мінская	Дзяржынскі
Уса, в. 100, Б-3	Уша	Вялікая Уса	Уша	Завішы	Менскі	Мінская	Уздзенскі
Усава, в. 100, Г-3	Вусаў	Вусава	Капыль	Радзівілы	Новагародскі	Мінская	Капыльскі
Усадзішча, в. 72, В-3			Падубе'е	шл.	Полацкі		Расія
Усадзішчы, в. 73, Б-4					Расійская імперыя		Расія
Усадзішчы, в. 73, Г-1			Грышкева	шл.	Полацкі		Расія
Усадзішчы, в. 73, Г-1			Еранёшкава	шл.	Полацкі		Расія
Усвенка, в. 102, А-4	Вусава	Усвянко	Любішаны	дзярж.	Аршанскі	Магілёўская	Клімавіцкі
Усвя, в. 83, А-2	Усай	Усва	Усвя	шл.	Полацкі	Віцебская	Ушацкі
Усвялка, в. 84, Д-1		Куліноўскае Усвейка	Усвейка	шл.	Аршанскі	Віцебская	Талачынскі
Усвята, в. 77, А-1		на ніводзе	Слабада	дамінканцы	Полацкі	Віцебская	Расонскі
Усвея, в. 83, А-3	Усвая	Усвея	Усвея	Хадкевічы і інш.	Полацкі	Віцебская	Ушацкі
Усвят, м. 78, В-3	Усвяты		Усвят	дзярж.	Віцебскі		Расія
Усвяты, в. 85, Д-2		на ніводзе	Дуброўна	Сапегі	Аршанскі	Віцебская	Дубровенскі
Усвяцкая Нівы, в. 78, В-3			Усвят	дзярж.	Віцебскі		Расія
Усвяча, в. 77, А-1		на ніводзе	Усвяча	езуіты	Полацкі	Віцебская	Расонскі
Усялюб, м. 89, Д-2		Усялюб	Усялюб	Пацеі	Новагародскі	Гродзенская	Навагрудскі
Усяны, в. 74, Д-2	Усяны		Казначыны		Браслаўскі		Літва
Усямень, в. 78, Б-4	Усмін		Вялюк	дзярж.			Расія
Уснар, м. 97, Б-2	Уснак		Уснар	шл.	Гарадзенскі		Польшча
Уснар, в. 97, Б-2	Мураваны Уснар, Усняк	Дольны Уснар	Уснар	Валовічы і інш.	Гарадзенскі	Гродзенская	Бераставіцкі
Усодзішчы, о. 73, Г-2			Пупоўны	францысканцы	Полацкі		Расія
Усомні, к. 76, Д-4	Усомня	Усомля	Усомля	Корсакі	Полацкі	Віцебская	Полацкі
Усох, з. 82, В-4	Усохі	на ніводзе	Малыя Дольцы	Корсакі	Полацкі	Віцебская	Ушацкі
Усох, в. 72, В-2			Полацк	дзярж.	Полацкі		Расія
Усохі, з. 82, Д-4		Усохі	Бурдзенчы	шл.	Менскі	Мінская	Барысаўскі
Усохі, в. 101, А-4	Усох	Усохі	Анькава	Тышэнгаўзы	Менскі	Мінская	Чэрвеньскі
Усохі, в. 102, В-3		Усохі	Сяславі	Незабітоўскія	Аршанскі	Магілёўская	Клімавіцкі
Усохі, о. 102, Г-3		на ніводзе	Бабруйск	дзярж.	Рэчыцкі	Магілёўская	Бабруйскі
Усохі 103, Б-3		Усохі	Бакаў	Сапегі	Аршанскі	Магілёўская	Бакаўскі
Усохі, в. 104, А-2		Усохі	Азёры	дзярж.	Рэчыцкі	Магілёўская	Слаўгарадскі
Усохі, в. 114, Д-3		Усохі	Гомель	дзярж.	Рэчыцкі	Гомельская	Добрускі
Усоскія Буда, к. 114, Д-2		Усоская Буда	Гомель	дзярж.	Рэчыцкі	Гомельская	Добрускі
Усошкаў Вугал, в. 102, Д-3		Вуглы	Бабруйск	дзярж.	Рэчыцкі	Магілёўская	Бабруйскі
Успенскае, з. 72, Г-1	Ушэнскае		Сябеж	Радзівілы	Полацкі		Расія
Успенскае, з. 73, Д-4					Расійская імперыя		Расія
Усполлле, в. 94, Г-3		Усполлле	Краснае	дзярж.	Мсціслаўскі	Магілёўская	Мсціслаўскі
Усполлле, в. 94, Г-3		Усполлле	Усполлле	шл.	Мсціслаўскі	Магілёўская	Мсціслаўскі
Устанэя, в. 104, А-1		Пралойск	Пралойск	дзярж.	Рэчыцкі	Магілёўская	Слаўгарадскі
Усташ, в. 102, В-2	Устоха	Усцяж	Сяславі	Незабітоўскія	Менскі	Магілёўская	Асіповіцкі
Устругі, в. 72, Г-4			Устругі	шл.	Полацкі		Расія
Усцэзр'е, в. 80, Г-4		Вусцэзр'е	Дубок	Кошкулы	Аршанскі	Гродзенская	Астравецкі
Ушанка, в. 73, Г-1			Усцяжа	францысканцы	Полацкі		Расія
Ушанка, в. 73, Д-1			Баева	Багамольцы	Полацкі		Расія
Ушанка, в. 76, Б-4			Друя	Сапегі	Полацкі		Латвія
Ушанчаны, в. 81, Д-3		Усцянавічы	Губы	дзярж.	Аршанскі	Мінская	Вілейскі
Ушанчаны, в. 104, В-3		Усцянавічы	Пралойск	дзярж.	Рэчыцкі	Магілёўская	Краснапольскі
Ушэрні, в. 111, А-4		Усцярні	Усцярні	шл.	Новагародскі	Магілёўская	Пухавіцкі
Ушэха, в. 91, В-2	Малая Усэха	Прыпяпоскае Усэжка	Калодзеж	шл.	Менскі	Мінская	Смалявіцкі
Уханы, в. 89, Б-1		Уханы	Навені	шл.	Аршанскі	Гродзенская	Шчорсінскі
Утраны, ак. 107, Б-4	Утрыны	Утраны	Утраны	шл.	Барысаўскі	Брэсцкая	Баранавіцкі
Утрыпава, в. 84, Г-1		Утрыпава	Утрыпава	шл.	Віцебскі	Віцебская	Сенненскі
Утуга, в. 77, А-1			Утуга	шл.	Полацкі		Расія
Утуга, в. 77, А-1	Чаўкі		Утуга	шл.	Полацкі		Расія
Ухлюда, в. 91, В-4		Вялікая Ухлоўля	Барысаў	дзярж.	Аршанскі	Мінская	Барысаўскі
Ухвала, в. 92, В-3		Ухвала	Барысаў	дзярж.	Аршанскі	Мінская	Крупскі
Ухова, в. 96, Г-3					Каралеўства Польскае	Польшча	
Ухова, ак. 113, А-4		на ніводзе	Ухова	шл.	Рэчыцкі	Гомельская	Веткаўскі
Уйіс, в. 99, Д-2		Уцес	Крывошын	езуіты	Новагародскі	Брэсцкая	Баранавіцкі
Уцінка, з. 83, Д-1		Уцянка	Чашкі	Лопаты	Аршанскі	Мінская	Барысаўскі
Уцяжа, з. 87, В-4			Пышку	дамінканцы	Трокскі		Літва
Уцянч, в. 75, Г-1		Уцянкі	Дамінкі	дзярж.	Браслаўскі	Віцебская	Браслаўскі
Уцянч, г. 75, В-1		Усяны	Дальсяны	дзярж.	Браслаўскі	Віцебская	Браслаўскі
Уша, з. 90, А-1		Лебядзянка	Лебядзянка	Радзівілы	Аршанскі	Мінская	Маладзечанскі
Уша, в. 90, В-3		да 1980 Уша	Алякнаўцы	шл.	Менскі	Мінская	Маладзечанскі
Уша, в. 90, В-3		на ніводзе	Уша 2	шл.	Менскі	Мінская	Маладзечанскі
Уша, в. 90, В-3		Уша 2	Дуброны	шл.	Менскі	Мінская	Маладзечанскі
Уша, в. 90, В-3		Уша	Уша	шл.	Менскі	Мінская	Маладзечанскі
Уша, в. 92, Г-1		Уша	Уша	шл.	Менскі	Мінская	Барысаўскі
Уша, в. 99, Б-4		Уша	Мір	Радзівілы	Новагародскі	Гродзенская	Карэліцкі
Ушаві, з. 104, Б-3		Ушаві	Крычаў	дзярж.	Мсціслаўскі	Магілёўская	Чэрыкаўскі
Ушакова, к. 73, Д-1			Долясцы	шл.	Полацкі		Расія
Ушакова, к. 77, А-4			Новаль	Радзівілы	Полацкі		Расія
Ушакова, к. 77, Г-4		на ніводзе	Ельнічына	дзярж.	Віцебскі	Віцебская	Парадскі
Ушалай, к. 77, Д-2	Ушалле	на ніводзе	Обаль	езуіты	Полацкі	Віцебская	Шумілінскі
Ушаловічы, в. 100, Д-4		Ушаловічы	Слуск	Радзівілы	Новагародскі	Мінская	Слуцкі
Ушачы, м. 83, А-1	Ушач	Ушачы	Ушачы	Жабы	Полацкі	Віцебская	Ушацкі
Ушчыліўкі, в. 76, Б-4		Ушчылёўкі	Чарапіта	Гласкі	Полацкі	Віцебская	Расонскі
Ушыўшчы, в. 81, Д-1		Ляхоўка (да 1964 Ушыўшчы)	Войстам	шл.	Аршанскі	Гродзенская	Сакоўскі
Ухсава, м. 105, В-4					Расійская імперыя		Расія
Уюн, п. 103, Б-2		Уюн	Быхаў	Сапегі	Аршанскі	Магілёўская	Быхаўскі
Фалеевічы, в. 81, Б-2		Фалеевічы	Фалеевічы	Хамянскія	Аршанскі	Віцебская	Пастаўскі
Фалеевічы, в. 103, Г-1		Фалеевічы	Цюхінічы	Аскерві	Рэчыцкі	Гомельская	Рагачоўскі
Фалюі, в. 76, Б-2		на ніводзе			Полацкі	Віцебская	Верхнядзінскі
Фальварак, в. 83, А-4		на ніводзе	Непарсты	шл.	Віцебскі	Віцебская	Шумілінскі
Фальваркі, в. 84, Б-3		на ніводзе	Лукяне	Багамольцы	Віцебскі	Віцебская	Віцебскі
Фальваркі, м. 88, Д-4	Фальварушчына	Фальваркі	Фальваркі	дамінканцы	Лідскі	Гродзенская	Лідскі
Фалькі, в. 90, А-3	Фалкі	Фалькі	Вязьмы	біенданцыкі	Менскі	Мінская	Вілейскі
Фальюша, в. 73, Г-2			Фальюша	Лускінь	Полацкі		Расія
Фамяно, в. 76, Б-1		Нюнне Хамяно	Лякоцішкі	Ляпацінскія	Полацкі	Віцебская	Верхнядзінскі
Фарынава, в. 76, Д-3		Фарынава		шл.	Полацкі	Віцебская	Полацкі
Фасты, д. 96, В-3					Каралеўства Польскае	Польшча	
Фатэйка, з. 103, Д-1		Ухватайка	Сенажаткі	дзярж.	Рэчыцкі	Гомельская	Рагачоўскі
Фафстышэў, з. 116, А-2		не існуе	Берасце	дзярж.	Берасцейскі	Брэсцкая	Брэсцкі
Фашчайка, в. 93, Б-3	Хвашчайка	Фашчайка	Фашчайка	езуіты	Аршанскі	Магілёўская	Шклоўскі
Фёдарава, в. 76, Г-3		Фёдарава	Дзіна	дзярж.	Полацкі	Віцебская	Полацкі
Фёдарышчына, в. 84, А-3		не існуе	Андронавічы	шл.	Віцебскі	Віцебская	Віцебскі
Фёдары, в. 82, Г-4	Хведары	Федары	Дамкаўчыны	шл.	Менскі	Віцебская	Докшыцкі
Фёдары, в. 83, А-1		Фёдарокі	Турэц		Полацкі	Віцебская	Ушацкі
Фёдаронкі, в. 76, А-4			Нягадзевічы	езуіты	Полацкі		Расія
Фёдасеевіцы, в. 79, А-2			Невель	Радзівілы	Полацкі		Расія
Фёдасоўшчына, в. 75, Г-3	Заярбле	Федасоўшчына	Браслаў	дзярж.	Браслаўскі	Віцебская	Міёрскі
Фёдзіна, в. 76, А-4			Мілкіно	дзярж.	Полацкі		Расія
Фядзькава, в. 72, Д-1			Яшына	Алісеіна	Полацкі		Расія
Фядзькава, в. 76, Б-2		на ніводзе	Забкі	шл.	Полацкі	Віцебская	Верхнядзінскі
Фядзькіна, в. 83, В-3		да 2002 Федзькі	Івянск	езуіты	Полацкі	Віцебская	Чашніцкі

Назвы населеных пунктаў, нумар старонкі і індэкс	Варыянты назваў паводле крыніц	Сучасныя назвы	Да якога маёнтка належала	Уладанне	Павет ВКЛ, краіна	Сучасная прыналежнасць: вобласць	раён, краіна
Фенеева, с. 72, Д-4			Дольскім	шл.	Полацкі	Віцебская	Расія
Фенкава, с. 76, Б-1		не існуе	Чарняволь		Полацкі	Віцебская	Верхнядзвінскі
Фескевы Жабкі, с. 85, Д-2		Фесьйка	Дубровіна	Сапегі	Аршанскі	Віцебская	Дубровенскі
Феск, с. 77, Б-4		не існуе	Езярніцка	дзярж.	Віцебскі	Віцебская	Гарадоцкі
Фенкава, к., 83, А-3	Дзеціцкны	Фядзькава	Вуча	Ржэўты?	Полацкі	Віцебская	Шумілінскі
Фенкава, с. 73, Д-2			Спаская	шл.	Полацкі		Расія
Фенкава, с. 83, Б-3		Прозмея	Цепіна	шл.	Полацкі	Віцебская	Чашніцкі
Фенчеев, п., 72, Д-3			Корліна	Аглінскія	Полацкі		Расія
Фівены, п., 110, Г-3		Бячы	Слуцк	Радзівілы	Новагародскі	Гомельская	Жыткавіцкі
Філіпавіца, а. 92, Б-4		Філіпавіца	Арава	Корсакі	Аршанскі	Магілёўская	Крупскі
Філіпкіўцы, с. 89, Д-1		Філіпкіўцы	Дакшэўу	Салагубы	Ліцкі	Гродзенская	Ліцкі
Філі, в. 84, В-3		Філева	Сыракоціна	Пашэі	Віцебскі	Віцебская	Сенненскі
Філіксберк, к. 105, Б-2	Філіпберк	Царкоўшчына 1	Царкоўшча	шл.	Мсціслаўскі	Магілёўская	Клімавіцкі
Філімонава, в. 73, В-4			Крашынікава	шл.	Полацкі		Расія
Філімонава, в. 79, Г-2			Чорні	каэцел	Віцебскі		Расія
Філімёшчына, в. 85, В-2			Любавічы	Аглінскія і Друцкі-Любецкі	Аршанскі		Расія
Філіпава, в. 83, Б-4		не існуе	Філіпава	правасаўлы архіепіскап	Віцебскі	Віцебская	Бешанковіцкі
Філіпава, м., 86, Б-2	Філіпаў		Філіпава	Гарадзенскі	Гарадзенскі		Польшча
Філіпавічы, в. 75, Б-3			Дуліск	каэцел	Полацкі		Латвія
Філіпавічы, в. 100, Д-2		Філіпавічы	Філіпавічы	шл.	Новагародскі	Мінская	Капыльскі
Філіпавічы, в. 111, Г-3		Філіпавічы	Ванюшцы	дзярж. (ген)	Мазырскі	Гомельская	Петрыкаўскі
Філіпкіўка, в. 72, Д-4			Фана	дзярж.	Полацкі		Расія
Філіпкіўцы, в. 88, Д-1	Філіпаўцы		Новы Двор	дзярж.	Ліцкі	Гродзенская	Шчучынскі
Філіпаўшчына, а. 83, Г-4	не існуе		Вялікі	віленскі каштэл	Віцебскі	Віцебская	Сенненскі
Філіпінішта, а. 89, Б-4	Філіпінішта		Філіпкі	шл.	Аўмянскі	Мінская	Валожынскі
Філіпкіўка, в. 84, А-4	Філіпкіўка		Філіпкіна	шл.	Віцебскі	Віцебская	Віцебскі
Філіпкавічы, п. 103, Г-1	Вялікія Філіпкавічы	Філіпкавічы	шл.	Рачыцкі	Гомельская	Рагачоўскі	
Філіпкі, м., 81, Г-4	Філіпкі	Крылаў	шл.	Аўмянскі	Мінская	Мядзельскі	
Філіпкова, в. 76, В-2	Філіпава	Зялю	шл.	Полацкі	Віцебская	Верхнядзвінскі	
Філіпкова, п. 80, Г-3	Філіпавы	Вяндрэкі	шл.	Віленскі	Гродзенская	Астравецкі	
Філіпкіўцы, в. 81, Б-2	Забаноцце	Філіпкіўцы	Камлі	Сулстроўскія	Аўмянскі	Віцебская	Пастаўскі
Філіпцава, в. 79, А-1			Вялік	дзярж.	Віцебскі		Расія
Філіпы, г. 94, А-1		Філіпкава	Горкі	Салагубы	Аршанскі	Магілёўская	Полацкі
Філістава, в. 72, Г-3			Сойна	шл.	Полацкі		Расія
Філістава, в. 73, Г-2			Тупіскіны	фрашушскаяцы	Полацкі		Расія
Філістава, в. 73, Д-2			Спаскае	шл.	Полацкі		Расія
Філістава, в. 84, Д-2		Філістава	Журавіль	Сангушкі	Аршанскі	Віцебская	Талачынскі
Філіхова, м., 76, Б-4		не існуе	Горстля	шл.	Полацкі	Віцебская	Расонскі
Філіпкава, в. 73, В-4			Гранюль	Гаіскі	Полацкі		Расія
Філіпчыч, м., 86, Д-1		Філіпчы	Новы Двор	дзярж.	Ліцкі	Гродзенская	Шчучынскі
Фіркаві, в. 98, Г-4		Фіркаві	Пархача	Валовічы	Слонімскі	Гродзенская	Слонімскі
Фіркі, в. 81, Б-4		Фіркі	Лучай	Аглінскія	Аўмянскі	Віцебская	Пастаўскі
Фойна, в. 92, Б-4		Хойна	Бальчыны	Аглінскія	Аршанскі	Магілёўская	Бельнічскі
Фойна, в. 93, Г-3		Хойна	Магілеў	дзярж.	Аршанскі	Магілёўская	Магілёўскі
Фралова, м., 73, Г-1			Невель	Радзівілы	Полацкі		Расія
Фралова, м., 76, А-4			Мілеікі	дзярж.	Полацкі		Расія
Фралова, м., 76, Г-2	Хралова	Фралова	Дарошкавічы	шл.	Полацкі	Віцебская	Мёрскі
Фралова, в. 78, В-1		Фралова	Усвят	дзярж.	Віцебскі	Віцебская	Гарадоцкі
Фралова, в. 84, А-4		не існуе	Таўлінка	Аглінскія	Віцебскі	Віцебская	Віцебскі
Фралова, в. 85, Б-2			Хоцімаў	дзярж.	Мсціслаўскі		Расія
Фралоўка, п. 105, Б-2		Франалўка	Пчацы	шл.	Мсціслаўскі	Магілёўская	Касцюковіцкі
Фралоўка, п. 105, В-2	Пышна	Фралоўка	Роскаш	Цюхавецкія	Мсціслаўскі	Магілёўская	Касцюковіцкі
Фрасілава, в. 78, Г-2		не існуе	Астрэўскія	дзярж.	Віцебскі	Віцебская	Віцебскі
Фроловавы, п. 83, А-3	Хроловавы	Фроловавы	Фроловавы	дамініканцы	Полацкі	Віцебская	Бешанковіцкі
Фрольчыкі, в. 90, Б-4	Фрасільчу	не існуе	Фрольчыў	Корсакі	Аршанскі	Магілёўская	Клічаўскі
Фрочукова Буда, в. 96, А-4			Гарадна	дзярж.	Гарадзенскі		Польшча
Фундзімінка, в. 103, Д-4		Фундзімінка	Рагачоў	дзярж.	Рэчыцкі	Гомельская	Буда-Кашалёўскі
Фурманішкі, в. 83, Г-4	Балан Дуброва	не існуе		шл.	Аршанскі	Віцебская	Чашніцкі
Фурманы, в. 74, Д-4		Фурманішкі	Лезнілоль	шл.	Браслаўскі	Віцебская	Браслаўскі
Футкры, в. 95, Б-1			Калескаю	шл.	Мсціслаўскі		Расія
Фядорві, в. 73, Б-3					Інфлянты		Латвія
Фядоры, в. 118, А-4		Фядоры	Фядоры	шл.	Пінскі	Брасцкая	Столінскі
Фядосава, в. 76, А-4			Данісцы	дзярж.	Полацкі		Расія
Фядосава, в. 76, Г-1		Фядосава	Міхалкава	Валгад	Полацкі	Віцебская	Мёрскі
Фядотава, м., 77, Б-4			Гаўрылава	дзярж.	Віцебскі		Расія
Фядотава Буда, в. 105, А-3		Фядотава Буда	Крычаў	дзярж.	Мсціслаўскі	Магілёўская	Клімавіцкі
Фядотайка, в. 77, Г-4		не існуе	Кацыны	дзярж.	Віцебскі	Віцебская	Гарадоцкі
Фядотайка, в. 105, А-1		Фядотайка	Фядотайка	шл.	Мсціслаўскі	Магілёўская	Клімавіцкі
Фярова, в. 73, Д-3			Фярова	шл.	Полацкі		Расія
Фяцкі, в. 77, Г-3			Казьяны	дзярж.	Віцебскі	Віцебская	Шумілінскі
Хабні, в. 77, Б-3			Талары		Полацкі		Расія
Хабні, в. 77, Г-2		не існуе	Дварэц	шл.	Полацкі	Віцебская	Полацкі
Хабні, в. 78, В-1		не існуе	Рамні	шл.	Віцебскі	Віцебская	Гарадоцкі
Хабні, в. 78, Г-1		не існуе	Казловны	Пацэі	Віцебскі	Віцебская	Гарадоцкі
Хабні, в. 78, Г-1		не існуе	Усвят	дзярж.	Віцебскі	Віцебская	Гарадоцкі
Хабнічыны, п. 77, Г-3		не існуе	Казьяны	дзярж.	Віцебскі	Віцебская	Шумілінскі
Хабні, в. 77, Г-4		Новая Заря	Езярышча	дзярж.	Віцебскі	Віцебская	Гарадоцкі
Хабовічы, в. 116, А-4		Хабовічы	Бераскае	дзярж.	Берасцейскі	Брэсцкая	Кобрынскі
Хадаві, в. 82, Д-1		Хадакі	Краіск	шл.	Менскі	Мінская	Лагойскі
Хадаві, в. 88, Д-2		Хадаві	Васілкі	дзярж.	Ліцкі	Гродзенская	Шчучынскі
Хадакі, в. 108, Б-3		Хадакі	Слонім	дзярж.	Слонімскі	Брэсцкая	Іванаўскі
Хадаліны, п. 72, Д-2			Ліка	каэты	Полацкі		Расія
Хадаўні, м. 76, А-3		Хаданы	Ожавічы	Хрыпінскія	Полацкі	Віцебская	Расонскі
Хадароўка, в. 96, А-4	Халароў		Хадароўка	каэцэл	Гарадзенскі		Польшча
Хадасы, в. 81, Д-4		Хадаты	Ілія	Сангушкі	Мінскі	Мінская	Вілейскі
Хадасы, в. 89, Д-3		Хадасы	Дзявяшчы	Радзівілы	Новагародскі	Гродзенская	Навагрудскі
Хадасы, в. 106, В-4	Волассавы	Хаўсіч	Хоцімск	шл.	Берасцейскі	Брэсцкая	Камянецкі
Хадасы, в. 107, Д-2		Хаўсіч	Хаўсіч	каэцэл	Берасцейскі	Брэсцкая	Жабінкоўскі
Хадзіёлкі, в. 88, Г-2		Хадзіёлкі	Хадзіёлкі	шл.	Ліцкі	Гродзенская	Шчучынскі
Хадакі, в. 72, В-1			Полацк	дзярж.	Полацкі		Расія
Хадакі, в. 88, Д-3	Хадакі	Хадзюкі	Тарнюўчына	Радзівілы	Ліцкі	Гродзенская	Ліцкі
Хадлянічы, п. 98, Г-4		Хадзявічы	Слонім	дзярж.	Слонімскі	Гродзенская	Слонімскі
Хадлянішкі, в. 96, Б-4		Хадзядзічы	Зэдэцэл	Радзівілы	Слонімскі	Гродзенская	Слонімскі
Хадоўні, в. 99, А-1		не існуе	Хадоркі	дамініканцы?	Новагародскі	Гродзенская	Дзятлаўскі
Хадоўні, п. 108, А-2		Хадоркі	Хадоркі	каэцэл	Слонімскі	Брэсцкая	Іванаўскі
Хадорына, в. 78, А-2			Новель	Радзівілы	Полацкі		Расія
Хадосава, с. 94, Б-4			Войніна	шл.	Мсціслаўскі		Расія
Хадотавічы, п. 100, Г-1		Хадатавічы	Клецк	Радзівілы	Новагародскі	Мінская	Нясвіжскі
Хадоткава, в. 78, А-2			Нечань	Радзівілы	Полацкі		Расія
Хадоцінічы, п. 72, Г-1			Ізарок	дзярж.	Полацкі		Расія
Хадучына, в. 84, А-4		не існуе	Вымна	Багамольцы	Віцебскі	Віцебская	Віцебскі
Хадуліч, к. 93, Б-3	Хадулі	Хадулы	Шклоў	Чартарыйскія	Аршанскі	Магілёўская	Шклоўскі
Хадулы, в. 93, А-2	Хадулі	Хадулы	Шклоў	Чартарыйскія	Аршанскі	Віцебская	Аршанскі
Хадун, в. 95, Д-1	Хадуні	Хадунь	Хатоўск	Гальшкіх	Мсціслаўскі	Магілёўская	Клімавіцкі
Хадучы, п. 103, А-2		Хадучы	Бохбу	Сапегі	Аршанскі	Магілёўская	Быхаўскі
Хадыкі, в. 84, А-4		не існуе	Вымна	Багамольцы	Віцебскі	Віцебская	Віцебскі
Хадынічы, п. 107, Д-2		Хадынічы	Хадынічы	шл.	Берасцейскі	Брэсцкая	Кобрынскі
Хаенск, к. 120, А-2		Жаенск	Гуры	Салагубы?	Пінскі	Гомельская	Жыткавіцкі
Хажова, м. 90, Б-2		Хажова	Хажова	Аглінскія	Аўмянскі	Мінская	Маладзечанскі
Хажэнкі, в. 101, А-2		Хажэнкі	Дуксра	Аглінскія	Менскі	Мінская	Лунінецкі
Халажын, в. 109, Д-1		Вялікі Халажын	Халажын		Пінскі	Брэсцкая	Пінскі
Халажынкі, п. 108, Д-4		Малы Халажын	Халажынкі	шл.	Пінскі	Брэсцкая	Пінскі
Халайміўшчына, з. 100, Б-1		Халаймічы	Нясвіск	Радзівілы	Новагародскі	Мінская	Старобінскі
Халаевічка, в. 94, А-1		Халаевічка	Дуброўна	Сапегі	Аршанскі	Віцебская	Дубровенскі
Халаевічэ, в. 77, В-3		Халаевічэ	Халаевічэ	Корсакі	Віцебскі	Віцебская	Гарадоцкі
Халадоўскія, в. 105, Б-2		Халадзеўка	Родня	шл.	Мсціслаўскі	Магілёўская	Клімавіцкі
Халёві, в. 78, Д-1		не існуе	Калоўны	Пацэі	Віцебскі	Віцебская	Гарадоцкі
Халёўка, с. 85, Б-2			Любавічы	Аглінскія і Друцкі-Любецкі	Аршанскі		Расія
Халімонава, в. 83, В-2		Халімонава	Дзямешкава	шл.	Полацкі	Віцебская	Лепельскі
Халіны, в. 78, Б-2		Халіны	Усвят	дзярж.	Віцебскі	Віцебская	Гарадоцкі
Халіны, в. 94, В-2	Халелы	Халіны	Халіны	Цюхавецкія і езуіты	Мсціслаўскі	Магілёўская	Дрыбінскі
Халіскевічы, в. 98, Д-1		Аліскевічы	Нядзевщ	шл.	Вайсялоўскі	Гродзенская	Смаргонскі
Халмец, в. 94, Б-1		не існуе	Горы	Салагубы	Аршанскі	Магілёўская	Горацкі
Халмоўка, в. 82, Д-3		Халмоўка	Халмоўка	шл.	Менскі	Мінская	Лагойскі
Халмочкі, с. 85, В-3			Рудня	шл.	Аршанскі		Расія

Назвы населенных пунктаў, нумар старонкі і індэкс	Варыянты назваў паводле крыніц	Сучасная назва	Да якога маёнтка належала	Уладанне	Павет ВКЛ, краіна	Сучасная прыналежнасць: вобласць	раён, краіна
Халяны, в. 78, Д-1		не існуе	Лужасна	дзярж.	Віцебскі	Віцебская	Віцебскі
Халяны, в. 84, Б-1	Слабада	Хоям	Сорокаць	Біліскі біскуп	Віцебскі	Віцебская	Бешанковіцкі
Халяны, в. 94, Г-1		Халяны	Магілёў	дзярж.	Аршанскі	Магілёўская	Чавускі
Халяны, в. 94, Д-4			Дубровіцы	шл.	Мсціслаўскі		Расія
Халяны, в. 104, А-4		злілася з в. Малінаўка	Дубравішкі	дзярж.	Мсціслаўскі	Магілёўская	Чэрыкаўскі
Халяны, в. 104, В-3		Халяны	Пыльбу	шл.	Рэчыцкі	Магілёўская	Краснапольскі
Халобліна, в. 94, Д-3		Халоблін	Крычаў	дзярж.	Мсціслаўскі	Магілёўская	Чэрыкаўскі
Халодзічі, в. 112, Г-2		Халодзічі	Дзмахавічы	дзярж.	Мазырскі	Гомельская	Калінкавіцкі
Халоліна, в. 79, Г-1			Волік	дзярж.	Віцебскі		Расія
Халоліна, в. 79, Г-1			Сокслы	шл.	Віцебскі		Расія
Халопайчына, э. 75, Д-2		Халопайчына	Пастаны	Тызенгаўзы	Браслаўскі	Віцебская	Шарашунскі
Халопенены, м. 83, Д-2		Халопенены	Халопенічы	Хроптовічы	Аршанскі	Мінская	Крупскі
Халопенены, в. 111, Б-3		Халопенены	Халопенічы	шл.	Новагародскі	Магілёўская	Глускі
Халопкавічы, в. 92, А-4	Халёйнавічы	Колаєска (да 1964 Халопкавічы)	Кацяніны	шл.	Аршанскі	Віцебская	Талачынскі
Халоці, в. 90, А-2		не існуе	Халоскі	беркандзінкі	Ашмянскі	Мінская	Вілейскі
Халоці, в. 103, Б-3		Пралетарый	Бышэў	Сапегі	Аршанскі	Магілёўская	Бабруйскі
Халочна, в. 113, А-3	Хачна	Халочна	Карма	дзярж. (нен)	Рэчыцкі	Гомельская	Чачэрскі
Халуі, в. 77, Б-1		не існуе	Дварышына	дзярж.	Полацкі	Віцебская	Расонскі
Халуі, в. 102, Б-1		Ліпень (да 1920 Халуі)	Халуі	Завішы	Мінскі	Магілёўская	Асіпавіцкі
Халуі, м. 102, Б-1	Халвы, Жыліны	Ліпень (да 1920 Халуі)	Халуі	Завішы	Мінскі	Магілёўская	Асіпавіцкі
Халуі, в. 78, Г-2		Зарэчча (да 1964 Халуі)	Усяні	дзярж.	Віцебскі	Віцебская	Віцебскі
Халы, в. 101, Г-4		да 1976 Халы	Фалімы	Радзівілы	Новагародскі	Магілёўская	Асіпавіцкі
Халы, м. 114, Б-1	Хелч	Халы	Халы	Халецкія	Рэчыцкі	Гомельская	Бягацкі
Халявіна, в. 77, А-4			Невель	Радзівілы	Полацкі		Расія
Халявойка, в. 109, Г-3	Халявойка				Расійская імперыя		Расія
Халяўкі, в. 77, В-4		Пятрова (да 1964 Халяўкі)	Езярышча	дзярж.	Віцебскі	Віцебская	Пярэдкоскі
Хамянка, в. 94, Д-1		Хамянкі	Прыпад	шл.	Аршанскі	Магілёўская	Чавускі
Хамёнкі, в. 84, Г-1		Хамёнкі	Нямойта	Санчукі	Віцебскі	Віцебская	Сенненскі
Хамёнкі, в. 84, Д-1		Хамоскі	Нямойта	Санчукі	Віцебскі	Віцебская	Сенненскі
Хамянты, в. 93, А-2		Хмянічы	Копысь	Радзівілы	Аршанскі	Віцебская	Аршанскі
Хамянты, в. 93, А-4		Хмянічы	Шклоў	Чартарыйскія	Аршанскі	Магілёўская	Горацкі
Хмянка, в. 114, А-4		Хмянка	Гомель	дзярж.	Рэчыцкі	Гомельская	Лоеўскі
Хамянцы, в. 81, А-2		Хамянцы	Бягданіха	шл.	Ашмянскі	Мінская	Вілейскі
Хамянкі, в. 121, А-2		Хамянкі	Майсяёўка	шл.	Мазырскі	Гомельская	Мазырскі
Хамёны, в. 76, В-1		Хамёны	Калеснікі	шл.	Полацкі	Віцебская	Мёрскі
Хамёны, в. 90, Г-2		Хамёны	Івянец	Сапегі	Мінскі	Мінская	Валожынскі
Хамёны, в. 90, Д-3		Хамёны	Койданаў	Радзівілы	Мінскі	Мінская	Дзяржынскі
Хамёны, в. 97, Б-4		Хамёны	Гарадзіна	дзярж.	Гарадзенскі	Гродзенская	Мастоўскі
Хамёны, в. 98, В-4		Хамёны	Вузюлуйцы	шл.	Слонімскі	Гродзенская	Дзятлаўскі
Хамёны, в. 102, В-4		да 1962 Хамёны (у мясц. г. Кіраўск)	Бабруйск	дзярж.	Рэчыцкі	Магілёўская	Кіраўскі
Хамёны, в. 103, В-2		Хамяны	Азерцяны	канонікі рэгулярныя	Рэчыцкі	Магілёўская	Быхаўскі
Хамёны, в. 103, Г-2		Хамёны	Цюхіны	Асікрэні	Рэчыцкі	Гомельская	Рагачоўскі
Хамёны, в. 112, В-2		Хамёны	Азарычы	дзярж.	Мазырскі	Гомельская	Калінкавіцкі
Хамёны, в. 112, Г-3		Хамёны	Карані	пал.	Мазырскі	Гомельская	Калінкавіцкі
Хамёнцы, в. 107, Д-4		Хамёнцы	Антоталь	шл.	Берасцейскі	Брэсцкая	Драгічынскі
Хамішкава, в. 84, Б-2		Хамішкава	Астрорна	Пацеі	Віцебскі	Віцебская	Віцебскі
Хамутна, в. 81, Г-4		Чарэшнікі (да 1978 Хамутнае)	Крывіны	шл.	Аршанскі	Мінская	Вілейскі
Хамянова, в. 77, Г-4		Хамянова	Езярышча	дзярж.	Віцебскі	Віцебская	Гарадоцкі
Хамянова, в. 78, Д-2		Хамянова	Казлоевічы	Пацеі	Віцебскі	Віцебская	Віцебскі
Хамянова, в. 78, Д-3		не існуе	Хамянова	базыльяны	Віцебскі	Віцебская	Віцебскі
Хамяніці, в. 85, Б-2		Хамяны	Маўзіна	Агінскія	Віцебскі		Расія
Хамянтойцы, в. 97, Г-3		Хамянтойцы	Рудава	Мінцак	Гарадзенскі		Польшча
Хамяцкі, в. 78, Б-2			Усвят	дзярж.	Віцебскі		Расія
Хандот, в. 85, Д-1		Хандот	Расолна	трынітарыі	Аршанскі	Віцебская	Дубровенскі
Ханеіз, в. 72, Г-2	Хавіна		Магілянь	Агінскія	Полацкі		Расія
Хані-Дворэ, в. 77, А-3	Ханін Бор		Талары	Гільзенічы	Полацкі		Расія
Ханіс, в. 107, Г-1		Ханыс	Папаратна	шл.	Берасцейскі	Брэсцкая	Жабінкоўскі
Ханькавічы, в. 94, Г-1		Ханькавічы	Магілёў	дзярж.	Аршанскі	Магілёўская	Чавускі
Ханячыці, в. 98, Д-1		Ханявічы	Нюзавюк	шл.	Вяўкавыскі	Гродзенская	Свіслацкі
Ханяны, в. 103, Г-2	Чапаны	Ранканаўка (да 1937 Ханяны)	Рагачоў	дзярж.	Рэчыцкі	Гомельская	Рэчыцкі
Харабрынец, в. 98, В-4		Харабрынавы	Дзярэчына		Слонімскі	Гродзенская	Дзятлаўскі
Харані, в. 77, А-2	Харабіты	не існуе	Забор'е	дзярж.	Полацкі	Віцебская	Расонскі
Харавіс, в. 107, Б-3	Харавы	Харына	Сялец	Сапегі	Берасцейскі	Брэсцкая	Пружанскі
Харакоўшчына, в. 76, Б-2		не існуе	Харакоўшчына	Корсакі	Полацкі	Віцебская	Расонскі
Харанева, в. 95, Г-2			Харанева	шл.	Мсціслаўскі		Расія
Харанева, в. 95, Г-2			Харанева	шл.	Мсціслаўскі		Расія
Харанева, в. 104, А-1		Харанеў	Цёплае	езуіты	Аршанскі	Магілёўская	Слуцкі
Харанкоцкі, в. 74, Д-4		не існуе	Харанішкі	шл.	Браслаўскі	Віцебская	Браслаўскі
Харапуг, в. 114, В-1		у межах п. Рассвет	Гомель	дзярж.	Рэчыцкі	Гомельская	Добрушскі
Харашэ, в. 82, Б-2		Харашэ	Пыльбоўе	Радзівілы	Ашмянскі	Віцебская	Пыльбоўскі
Харашэ, в. 93, Г-4		Харашэ	Магілёў	дзярж.	Магілёўскі	Магілёўская	Магілёўскі
Харашкова, в. 81, В-4	Харашопль	Харашэ	Вялікалята	Бяхастоўскія	Ашмянскі	Віцебская	Докшыцкі
Харашча, в. 99, Б-1		Харашэ	Ельня	Тызенгаўзы	Слонімскі	Гродзенская	Дзятлаўскі
Харашчынка, в. 115, А-4	Карашынка		Верасце	дзярж.	Берасцейскі		Польшча
Харашэвічы, в. 98, Д-1		злілася з в. Дашкавічы	Харашэвічы	шл.	Вяўкавыскі	Гродзенская	Свіслацкі
Харашэвічы, в. 99, Г-1		Харашэвічы	Дзярэчына		Слонімскі	Гродзенская	Слонімскі
Харашэўка, в. 105, Б-1		Харашэўка	Крычаў	дзярж.	Мсціслаўскі	Магілёўская	Касцюковіцкі
Харкова, в. 93, А-3		Харкаўка	Копысь	Радзівілы	Аршанскі	Віцебская	Аршанскі
Харкоўны, в. 97, Б-2			Гарадна	дзярж.	Гарадзенскі		Польшча
Харкоўка, в. 93, Д-4		Харкаўка	Магілёў	дзярж.	Аршанскі	Магілёўская	Чавускі
Харкоўка, в. 94, А-1		Харкаўка	Горні	Салагубы	Аршанскі	Магілёўская	Горацкі
Харкі, в. 81, А-4		Харкі	Паставы	Тызенгаўзы	Ашмянскі	Віцебская	Пастаўскі
Харкі, в. 81, Д-4	Хорына	Харкі	Крэйск	шл.	Ашмянскі	Мінская	Вілейскі
Харкі, в. 107, В-2		Харкі	Кобрын	дзярж.	Берасцейскі	Брэсцкая	Пружанскі
Харкова, в. 83, Б-4		Харкавонкі	Бешанковічы	Агінскія	Полацкі	Віцебская	Шумілінскі
Харлапаўцы, в. 103, Г-1		Харлапаўцы	Добрасна	езуіты	Рэчыцкі	Магілёўская	Кіраўскі
Харлапава, в. 79, Б-2			Волік	дзярж.	Віцебскі		Расія
Харлашы, в. 77, Б-1		не існуе	Дварышына	дзярж.	Полацкі	Віцебская	Расонскі
Харлінцы, в. 83, Д-4		Харлінцы	Кулакі	шл.	Аршанскі	Віцебская	Талачынскі
Харобава, в. 83, Г-3	Уробаіна	не існуе	Пачаевічы	езуіты	Аршанскі	Віцебская	Чашніцкі
Харомцэцэ, в. 100, Б-4		Харомцэцэ	Пыркавіна	шл.	Мінскі	Мінская	Уздзенскі
Харомск, в. 119, А-3		Харомск	Дамні-Гарадок	Радзівілы	Пінскі	Брэсцкая	Столінскі
Харомцы, в. 111, Б-3	Харомец	Харомцы	Парачын	шл.	Новагародскі	Гомельская	Акцябрскі
Харостыі, в. 115, В-3			Оталь	Сорокоўскія	Берасцейскі		Польшча
Харосцічы, в. 99, А-3		Харосца	Нягневічы	Радзівілы	Новагародскі	Гродзенская	Навагрудскі
Харэўчына, в. 107, А-3	Харошына	не існуе	Лысаўр	дзярж.	Вяўкавыскі	Гродзенская	Свіслацкі
Харошава, в. 82, Д-2	Хароша	Харошэ	Буда	Валожні	Мінскі	Мінская	Лагойскі
Харошаевіс, в. 84, В-2		не існуе	Астрорна	Пацеі	Віцебскі	Віцебская	Сенненскі
Харошэўка, в. 113, А-3		Харошэўка	Кашалёва	дзярж.	Рэчыцкі	Гомельская	Буда-Кашалёўскі
Харошэўка, в. 114, Г-2		Харошэўка	Гомель	дзярж.	Рэчыцкі	Гомельская	Добрушскі
Харошэя Ель, в. 82, В-1	Харошэя	Харошэя Ель	Поротніна	Радзівілы	Ашмянскі	Віцебская	Докшыцкі
Харошэнка, в. 95, В-1			Харошэнка	шл.	Мсціслаўскі		Расія
Харошча, в. 108, А-2		Харошча	Буля	базыльяны	Слонімскі	Брэсцкая	Іванаўскі
Хярсы, в. 116, В-1		Харсы	Славятычы	Радзівілы	Берасцейскі	Брэсцкая	Брэсцкі
Хартова, в. 73, Б-4			Дамтрава	шл.	Полацкі		Расія
Хартова, в. 76, Б-4		не існуе	Казмярэ	шл.	Полацкі	Віцебская	Расонскі
Хартова, в. 76, В-2		злілася з в. Антонкава	Кункішы	шл.	Полацкі	Віцебская	Верхнядзвінскі
Хартова, в. 78, Д-1	Слабада	Хартова	Луцінкі	шл.	Віцебскі	Віцебская	Гарадоцкі
Харужанцы, як. 90, Б-4		Харужанцы	Харужанцы	шл.	Мінскі	Мінская	Лагойскі
Харужанцы, в. 98, Г-1		Харужанцы	Ізабелін	Чартарыйскія	Вяўкавыскі	Гродзенская	Вяўкавыскі
Харужайлы, в. 87, Д-1			Панарацца	шл.	Гарадзенскі		Полацкі
Харужам, в. 89, Г-1		Харужайцы	Бердайка	Жабы	Лідскі	Гродзенская	Лідскі
Харужкі, в. 90, Г-2		Харужкі	Харужкі	пал.	Мінскі	Мінская	Валожынскі
Харшінкі, в. 78, Г-4		Харпенны	Усвят	дзярж.	Віцебскі	Віцебская	Віцебскі
Харшцэ, в. 97, А-4		Харшца	Лаўна	Сапегі	Гарадзенскі	Гродзенская	Мастоўскі
Харчыцы, в. 92, Г-3		Харчыкі	Бельысаў	дзярж.	Аршанскі	Мінская	Бярэзінскі
Харчэнка, в. 72, Г-1	Харытонка		Ліпляк	дзярж.	Полацкі		Расія
Харытонава, в. 78, А-1			Немель	Радзівілы	Полацкі		Расія
Харытонаў, в. 100, А-1	Харытонава	Харытонка	Хатава	Радзівілы	Мінскі	Мінская	Слабодскі
Харытонкаўцы, в. 100, В-3		Харытонаўка	Слуцк	Радзівілы	Новагародскі	Мінская	Капыльскі
Харытонкава, в. 77, А-4			Харытонкава	шл.	Полацкі		Расія
Харытонцы, в. 83, Д-3	Харлапцы	Харытанцы	Чарэя	Сапегі	Аршанскі	Мінская	Крупскі
Харэвічы, в. 101, А-2		злілася з в. Дукора	Дукора	Агінскія	Мінскі	Мінская	Пухавіцкі
Хатава, в. 90, Д-1	Хатоў	Хатава	Хатава	Юдыцкія	Мінскі	Мінская	Слабодскі
Хатаевічы, м. 91, А-1	Фатаевічы	Акцябр (да 1939 Хатаевічы)	Хатаевічы	Іваніскевічы	Мінскі	Мінская	Лагойскі

Назвы населеных пунктаў, нумар старонкі і індэкс	Варыянты назваў паводле крыніц	Сучасныя назвы	Да якога маёнтка належала	Уладанне	Павет ВКЛ, краіна	Сучасная прыналежнасць	
						вобласць	раён, краіна
Хатляны, в. 101, Б-1		Хатляны	Хатляны	шл.	Менскі	Мінская	Уздзенскі
Хатнія, н. 77, Б-4		не існуе	Іэярэшына	дзярж.	Віцебскі	Віцебская	Гарадоцкі
Хатоеж, н. 95, Д-1		Хатоеж	Хатоеж	Гальскія	Мсціслаўскі	Магілёўская	Клімавіцкі
Хатоль, н. 78, Д-2		Хатоль	Хатоль	шл.	Віцебскі	Віцебская	Віцебскі
Хатоўка, в. 90, Д-1		Хатоўка	Хатоўка	Радзівіліы	Мінскі	Мінская	Слуцкі/Капыльскі
Хатоўня, в. 103, В-4		Хатоўня	Новы Быхаў	Сапегі	Аршанскі	Магілёўская	Магілёўскі
Хатуцічы, в. 90, А-1		Хатуцічы	Маркава	дзярж.	Аршанскі	Мінская	Мядзельскі
Хатучы, в. 122, В-2		не існуе	Браты	Радзіві?	Кароўшчына Польскае	Гомельская	Брагінскі
Хатыгаў, в. 108, Г-3	Хатыпты	Хацінкава	Барысава	шл.	Барысаўскі	Брэсцкая	Камянецкі
Хатыпты, н. 109, Б-2		Хатыпты	Лётск	езуіты	Навагародскі	Брэсцкая	Пінскі/Іванаў
Хатынь, в. 91, Ь-2	Хатын	да 1943 Хатынь	Лагойск	Тышкевічы	Мінскі	Мінская	Лагойскі
Хаўронкіна, в. 95, Г-2			Дубаўны	Гальскія	Мсціслаўскі		Расін
Хафкоціца, в. 91, А-4	Хапкоўцы	Хапкоўцы	Зембін	Храпавіны	Аршанскі	Мінская	Барысаўскі
Хафкуны, в. 99, Д-4		не існуе	Гарадзішча	касцёл	Навагародскі	Брэсцкая	Ляхавіцкі
Хафы, в. 63, Г-4		Хафы	Варанава	Сапегі	Аршанскі	Віцебская	Чашніцкі
Хаўлова, в. 73, Б-4			Яблаўні	шл.	Полацкі		Расін
Хаўлова, в. 73, Г-1			Абдзейкава	Серакоўскія	Полацкі		Расін
Хаўлова, н. 77, Г-4		не існуе	Іэярэшына	дзярж.	Віцебскі	Віцебская	Гарадоцкі
Хаўлоўшчына, в. 84, А-3		не існуе	Бабіны	Кохманы	Віцебскі	Віцебская	Віцебскі
Хаўнеюні, в. 84, А-3		не існуе	Тупава	Кохманы	Віцебскі	Віцебская	Віцебскі
Хаўсевы, в. 85, В-1			Любавіны	Агінскі і Друцкі-Любецкі	Аршанскі		Расін
Хаўсюшына, в. 90, Г-4		Хаўсюшына	Ратамка	шл.	Мінскі	Мінская	Мінскі
Хаўсюўка, в. 105, А-3		заліскі з в. Забялышына	заліскі з в.	шл.	Мсціслаўскі	Магілёўская	Хоцімскі
Хаўян, в. 82, Г-2		Хаўяны	Мінеча	Агінскі	Мінскі	Мінская	Лагойскі
Хаўян, н. 105, А-1		Хаўяны	Крыгаў	дзярж.	Мсціслаўскі	Магілёўская	Клімавіцкі
Хаўянаў, в. 91, В-2		Хаўянава	Юсін	Тышкевічы	Мінскі	Мінская	Смалявіцкі
Хаўяняны, в. 93, А-1		Хаўяняны	Хаўяняны	шл.	Аршанскі	Віцебская	Талачынскі
Хаўяняцькі, в. 90, Б-4		Хаўяняны	Хаўяняны	Сапегіны і інш.	Мінскі	Мінская	Вілейскі
Хаўятава, в. 93, Д-4		Хаўцетава	Хаўцетава	шл.	Аршанскі	Магілёўская	Чаўскі
Хаўяшына, в. 77, Г-4		не існуе	Езярышча	дзярж.	Віцебскі	Віцебская	Гарадоцкі
Хаўсяўчына, в. 81, Г-1	Хаўлявушына	Хаўсяўчына	Палявы	шл.	Аменскі	Гродзенская	Смаргонскі
Хаўсяўчына, сх. 94, Д-4		Хаўсяевічы	Хаўсяевічы	шл.	Мсціслаўскі	Магілёўская	Крычаўскі
Хаўсяўшы, в. 82, А-2		Хаўсяўшына	Азмены	Цюхданавіцкія	Полацкі	Віцебская	Глыбоцкі
Хаўсякі, в. 81, Г-1		Дубрайшкі	Сонгуцкі	Аменскі	Гродзенская	Астравецкі	
Хаўсяны, в. 81, Б-2	Хаўлявуш	Хаўсяны	Азмерцы	Цюхданавіцкія	Аменскі	Віцебская	Пастаўскі
Хаўсяны, н. 78, Б-3		не існуе	Клясцяны	шл.	Полацкі	Віцебская	Верхнядзвінскі
Хаўсяўцы, в. 116, В-3		Хаўсяўцы	Берасце	дзярж.	Берасцейскі	Брэсцкая	Маларыцкі
Хаўсяюся, в. 77, Б-1		не існуе	Дворацына	дзярж.	Полацкі	Віцебская	Полацкі
Хаўсяюны, в. 93, Д-4	Хоцяюны	Хаўсяны	Хаўсяны	шл.	Аршанскі	Магілёўская	Чаўскі
Хаўсяўцы, в. 97, Г-4	Хаўсюны	Хаўсяўцы	Хаўсяўцы	шл.	Вайсакіскі	Гродзенская	Вялікасвіс
Хаўсяюся, в. 77, Г-2		Хаўсяюся	Нежаль	Радзівіліы	Полацкі		Расін
Хаўсюхова, в. 92, А-1	Хаўсюхова	Хаўсюхова	Хялоспены	Храпавіны	Аршанскі	Мінская	Крупскі
Хаўсяк, в. 109, А-2		Хаўсякі	Нежаўцуны	вілейскі біскуп	Новагародскі	Брэсцкая	Ляхавіцкі
Хаўсяюся, н. 83, В-3		да 2002 Хаўсяюся	Іванск	езуіты	Полацкі	Віцебская	Чашніцкі
Хаўсяюўка, в. 106, Б-4		Хаўсяюўка	Верасце	дзярж.	Берасцейскі	Брэсцкая	Камянецкі
Хаўсяюся, в. 94, Б-3			Кадаяў	Пацеі	Мсціслаўскі		Расін
Хаўсякіна, в. 103, Б-4		Хаўсякі	Нікольскіны	дзярж. (лен)	Рэчыцкі	Магілёўская	Бялыніцкі
Хаўсяні, в. 120, А-1		Хаўсяны	Хаўсяны	езуіты	Пінскі	Гомельская	Жытавіцкі
Хаўсюхоўцы, в. 78, Д-2	Хаўсюхоўцы	не існуе	Хаўсяны	Базыльены	Віцебскі	Віцебская	Віцебскі
Хаўсяюны, в. 97, А-4	Хаўсяюны	Хаўсяюны	Гарадна	дзярж.	Гарадзенскі	Гродзенская	Гродзенскі
Хаўсяюся, в. 77, А-4			Нежаль	Радзівіліы	Полацкі		Расін
Хаўсяў, в. 107, Б-2		Хаўсява	Шасюшова	дзярж.	Берасцейскі	Брэсцкая	Пружанскі
Хаўсяцькі, в. 91, А-2		Хаўсяцькі	Камень	Тышкевічы	Мінскі	Мінская	Лагойскі
Хаўсяцыны, в. 97, А-2			Гарадна	дзярж.	Гарадзенскі		Польшча
Хаўсяцыны, в. 104, А-1	Хаўсяцыны		Пратопіск	дзярж.	Рэчыцкі	Магілёўская	Слаўгарадскі
Хаўсюсна, п. 109, Б-1	Фаўсюна	Хаўсюсна	Пагішы	дзярж.	Пінскі	Брэсцкая	Пінскі
Хаўсяўшы, в. 111, А-3		Хаўсяцяны	Пуск	Радзівіліы	Навагародскі	Магілёўская	Тлускі
Хаўсяўшы, в. 111, Б-2		Фаўсяны	Хаўсяны	дзярж.	Мазырскі	Гомельская	Петрыкаўскі
Хаўсютова, в. 75, Д-3		Хаўсяюся	Хаўсютова	Быхоўскія	Аменскі	Віцебская	Шаркаўшчынскі
Хаўсяты, в. 75, Д-1		Хаўсяны	Богін	Цюхданавіцкія	Браслаўскі	Віцебская	Браслаўскі
Хаўсяты, в. 76, Б-1		не існуе	Гільдзяны	Гільдзяны	Полацкі	Віцебская	Верхнядзвінскі
Хаўсяўні, в. 73, Д-3			Сняскае	шл.	Полацкі		Расін
Хаўсяўні, в. 78, А-1			Сняскае	шл.	Полацкі	Хмельніцкая	Расін
Хаўсяюка, в. 83, Д-4	Хаўсяюі	Хаўсяюка	Кулакі	шл.	Аршанскі	Мінская	Крупскі
Хаўсяюны, в. 83, Б-2	Фаўсяны	Фаўсяны	Губін	фрашкоўскія	Полацкі	Віцебская	Лепельскі
Хаўсяюны, в. 77, Б-3	Хаўсяні		Тарантова	Гальяны	Полацкі		Расін
Хаўсяюня, в. 83, Б-4		да 2004 Фаўсянь	Іванявіле	шл.	Полацкі	Віцебская	Шумілінскі
Хаўсяюсяўка, в. 77, Б-1		не існуе	Спас	езуіты	Полацкі	Віцебская	Полацкі
Хаўсяюсяў, в. 97, А-1			Гарадна	дзярж.	Гарадзенскі		Польшча
Хаўсяюсяў, в. 84, Б-4			Калеснікі	Гальскія	Мсціслаўскі		Расін
Хаўсяюўка, в. 93, Г-2		Хаўсяюўка	Пукаўшчына	шл.	Аршанскі	Магілёўская	Магілёўскі
Хаўсяевічы, в. 81, Г-1	Фаўсявічы	Хаўсяевічы	Дубоўчыны	Сонгуцкі	Аменскі	Гродзенская	Смаргонскі
Хаўсяевічы, н. 107, Д-1	Здаўтавіч	Фаўсяевічы	Хаўсяевічы	шл.	Берасцейскі	Брэсцкая	Жабінкоўскі
Хаўсяевічы, в. 86, Б-4		Хаўсяевічы	Здаяцеп	Радзівіліы	Слонімскі	Гродзенская	Дзятлаўскі
Хаўсякава, в. 77, Б-3			Нежаль	Радзівіліы	Полацкі		Расін
Хаўсяў, в. 86, Б-4	Хаўсяа	Хаўсяа	Сноў	Навагародскі	Навагародскі	Мінская	Нясвіжскі
Хаўсяюс, в. 91, Д-4	Хаўсяюс	Хаўсяюс	Ітумен	яленскі біскуп	Мінскі	Мінская	Чэрвеньскі
Хаўсяюс, в. 100, Б-4		Хаўсяюс	Слуцк	Радзівіліы	Навагародскі	Мінская	Капыльскі
Хаўсяюя, в. 122, А-1		Хаўсяюя	Загалле	дзярж.	Мазырскі	Гомельская	Хойніцкі
Хаўсяюсява, н. 110, В-2		Хаўсяюсява	Жыдзяцкава	Базыльены	Навагародскі	Мінская	Слуцкі/Капыльскі
Хаўсяюка, н. 84, А-1		Хаўсяюка	да 1983 Хаўсяава	Старое Сяло	Лукомы	Віцебскі	Віцебская	Шумілінскі
Хаўсяюка, н. 94, В-4		Хаўсяюка	да 1973 Фаўсява	Войніна	шл.	Мсціслаўскі	Магілёўская	Мсціслаўскі
Хаўсяюка, в. 84, Б-4		Хаўсяюка	Езярышча	дзярж.	Віцебскі	Віцебская	Талачынскі
Хаўсяюка, в. 104, Г-3			Чаюрск	дзярж.	Рэчыцкі		Расін
Хаўсяюкава, в. 73, Б-4			Яблаўні	шл.	Полацкі		Расін
Хаўсяў, в. 101, Б-4	Хаўсяа	Хаўсяа	Хаўсяа	Тышкевічы	Мінскі	Мінская	Пухавіцкі
Хаўсяы, в. 107, Б-1		Хаўсяы	Камянец	дзярж.	Берасцейскі	Брэсцкая	Пружанскі
Хаўсяы, в. 107, Д-2		Хаўсяы	Кобрын	дзярж.	Берасцейскі	Брэсцкая	Кобрынскі
Хаўся, н. 77, В-2	Чыкі	не існуе	Сітна	дзярж.	Полацкі	Віцебская	Полацкі
Хаўсяі, н. 72, Д-3			Полацк	дзярж.	Полацкі		Расін
Хаўсяі, н. 83, В-4		Хаўсяа	Бешынковы	Агінскі	Полацкі	Віцебская	Бешынкавіцкі
Хаўсяў, в. 103, Г-4		Хаўсяў	Хаўсяў	шл.	Рэчыцкі	Гомельская	Карміцкі
Хаўсяі, вх. 114, Б-1	Гаўсяюкая	не існуе	Хаўсяі		Рэчыцкі	Гомельская	Веткаўскі
Хаўсяўсяюць, в. 92, В-1		Хаўсяўсяюць	Параф'янаў	яленскі кашталян	Аршанскі	Віцебская	Докшыцкі
Хаўсяў, в. 83, Б-2		Хаўсяў	Школу	Чартарыйскія	Аршанскі	Магілёўская	Шклоўскі
Хаўсяй, н. 79, А-2			Велік	дзярж.	Віцебскі		Расін
Хаўсяюны, в. 94, Г-1	Хаўсяюны	Хаўсяюны	Масюў	дзярж.	Аршанскі	Магілёўская	Чаўскі
Хаўсяюся, в. 120, А-1		Хаўсяюны	Турэў	дзярж.	Пінскі	Гомельская	Жытавіцкі
Хаўсяюкі, н. 92, Б-4	Хаўсяюкі	Хаўсяюкі	Крутае	Агінскі	Аршанскі	Магілёўская	Крупскі
Хаўсяюся, в. 98, А-2		Хаўсяюся	Хаўсяюся	Жабы	Лідскі	Гродзенская	Шчучынскі
Хаўсяюды, в. 90, Г-2		Хаўсяюды	Хаўсяюды	шл.	Мінскі	Мінская	Дзяржынскі
Хаўсяць, в. 92, Б-3		Хаўсяць	Трасцянка	шл.	Аршанскі	Віцебская	Талачынскі
Хаўсяы, в. 93, А-3		Хаўсяы	Хаўсяы	дамініканцы	Аршанскі	Віцебская	Аршанскі
Хаўсяы, в. 102, Г-4		Хаўсяы	Шаравічыны	Радзівіліы	Рэчыцкі	Магілёўская	Бабруйскі
Хаўсяы, в. 103, Д-3		Хаўсяы	Стоўпін	дзярж.	Рэчыцкі	Гомельская	Рагачоўскі
Хаўсяўчына, м. 95, Б-2	Хаўсявічы		Хаўсяны	дзярж.	Мсціслаўскі		Расін
Хаўсяы, в. 104, В-2		да 1985 Хаўсяы	Глыбаў	шл.	Рэчыцкі	Магілёўская	Краснапольскі
Хаўсябўсяюны, э. 75, Г-2	Хаўсябўсяюны	да 1985 Хаўсябўсяюны	Заімкі	Пангарны	Браслаўскі	Віцебская	Браслаўскі
Хаўсяюча, в. 106, В-3		Хаўсяюча	Хаўсяюча	касцёл	Берасцейскі	Брэсцкая	Камянецкі
Хаўсютяюк, вх. 97, А-3		Хаўсютаўкі	Хаўсютаўкі	шл.	Гарадзенскі	Гродзенская	Гродзенскі
Хаўсяюў, п. 106, Г-1					Каралеўства Польскае	Польшча	
Хаўсяюка, в. 73, В-1			Новаль	Радзівіліы	Полацкі		Расін
Хаўсяўі, в. 120, А-3		Хаўсяі	Хаўсяі	Несялюскія?	Пінскі	Гомельская	Жытавіцкі
Хаўсяўіскі, з. 120, А-3		Хаўсяюская Буда	Хаўсяюская Буда	Хаўсяі	Несялюскія?	Пінскі	Гомельская	Жытавіцкі
Хаўсяўны, в. 99, В-4		Хаўсяюны	Паланяжы	Радзівіліы	Новагародскі	Гомельская	Карэліцкі
Хаўсяюса, в. 84, Д-3		Хаўсяюса	Хаўсяюса	шл.	Аршанскі	Віцебская	Аршанскі
Хаўсяюва, в. 84, Д-3	Хаўсяа	Хаўсяюса	Хаўсяюса	шл.	Аршанскі	Віцебская	Аршанскі
Хаўсяюс, в. 104, Д-1		не існуе	Хаўсяі	дзярж.	Рэчыцкі	Гомельская	Карэліцкі
Хаўсяі, в. 114, А-1		Нікрасава (да 1938 Хаўсяі)	Чаюрск	дзярж.	Рэчыцкі	Гомельская	Веткаўскі
Хаўсютова, в. 78, А-4	Маскалеюкі, Расяюкі		Велік	дзярж.	Віцебскі		Расін
Хаўсютова, в. 85, Г-2			Дубоўчы	Сапегі	Аршанскі		Расін
Хаўсяюва, в. 94, В-3	Хаўсяюка	да 1960 Хаўсяюка	Хаўсяюса	шл.	Мсціслаўскі	Магілёўская	Мсціслаўскі
Хаўсяў, в. 118, А-4		Хаўсяў	Лапаціна	шл.	Пінскі	Брэсцкая	Пінскі
Хаўсяц, о. 77, Г-1		не існуе	Сярэнін	праваслаўны архіепіскап	Полацкі	Віцебская	Полацкі
Хаўсяўны, в. 76, Г-4		не існуе	Праскуцкі		Полацкі	Віцебская	Полацкі

Назвы населеных пунктаў, нумар старонкі і індэкс	Варыянты назваў паводле крыніц	Сучасныя назвы	Да якога маёнтка належала	Уладанне	Павет ВКЛ, краіна	Сучасная прыналежнасць	
						вобласць	раён, краіна
Хлябно, с. 104, В-1		Хлябно	Хлябно	шл.	Рэчыцкі	Гомельская	Кармянскі
Хмары, м. 78, Д-1		не існуе	Вяцбск	дзярж.	Вяцбскі	Віцебская	Вяцбскі
Хмелева, в. 67, В-3			Пайлуны	вілежскі біскуп	Гарадзенскі		Літва
Хмелева, з. 107, Г-1		Хмелеўка	Чарнарэчкі	Радзівіллы	Берасцейскі	Брасцкая	Жабінкаўскі
Хмелеў, м. 115, В-3			Любчам	шл.	Берасцейскі		Польшча
Хмелёўка, в. 90, Г-3		Хмелёўка	Заслаў	Пшазарэцкія	Мінскі	Мінская	Мінскі
Хмелішча, в. 78, Б-3			Усвят	дзярж.	Вяцбскі		Расія
Хмелішчы, в. 78, Б-2		не існуе	Усвят	дзярж.	Вяцбскі	Віцебская	Гарадацкі
Хмельнік, в. 96, Б-4					Каралеўства Польскае		Польшча
Хмельнікі, в. 75, В-3		Хмельнікі	Забалацце	шл.	Браслаўскі	Віцебская	Мёрскі
Хмельнікі, в. 69, Д-4			Гарадзіл	дзярж.	Гарадзенскі		Польшча
Хмельніцы, в. 73, Д-1	Хмельніцы		Хмельніца	шл.	Полацкі		Расія
Хмялёўшчына, в. 74, Г-3			Дабрэшыні	дзярж.	Браслаўскі		Шумілінскі
Хмыні, з. 81, Г-1	Хмылі		Шамейшчына	Сулстроўскія	Аршанскі	Мінская	Мядзельскі
Хмялёва, в. 84, Б-4		не існуе	Друкава	Ромулы і інш.	Вяцбскі	Віцебская	Вяцбскі
Хмялева, в. 106, Г-3		Хмялі	Высокае	Сапегі	Берасцейскі	Брэсцкая	Камянецкі
Хмялёўка, в. 86, Д-4			Гарадна	дзярж.	Гарадзенскі		Польшча
Хмялёўшчына, м. 97, Б-2			Хмялёўшчына	шл.	Гарадзенскі		Польшча
Хмяльніца, в. 77, А-3			Тапары	Пільгены	Полацкі		Расія
Хмяльніца, в. 98, Д-3		Хмяльніца	Хмяльніца	шл.	Слонімскі	Гродзенская	Слонімскі
Хобна, в. 77, Д-1		не існуе	Обаль	вауты	Полацкі	Віцебская	Шумілінскі
Хобнае, в. 122, А-1	Хобна	Хобнае	Хобнае	вауты	Мазырскі	Гомельская	Калінкавіцкі
Ходаліха, в. 78, Д-1	Ходулева	не існуе	Пуцілава		Вяцбскі	Віцебская	Гарадокскі
Ходарава, в. 76, Д-2		Ходарава	Казюкевічы	Пацеі	Вяцбскі	Віцебская	Вяцбскі
Ходаравічы, в. 94, Б-2		Ходараўкі	Горы	Салаўгубы	Мсціслаўскі	Магілёўская	Горацкі
Ходарэўка, в. 77, Д-2		Ходарэўка	Обаль	шл.	Полацкі	Віцебская	Шумілінскі
Ходарэўка, в. 84, В-2		Ходарэўка	Обаль	Луткевіч	Вяцбскі	Віцебская	Сенненскі
Ходарэўка, в. 93, Б-4		Ходарэўка	Шклоў	Чартарыйскія	Аршанскі	Магілёўская	Горацкі
Ходарэўка, в. 94, А-2		Ходарэўка	Кадзіна	Пяей	Мсціслаўскі	Магілёўская	Горацкі
Ходарэўцы, в. 98, А-3		Ходарэўцы	Голдава	шл.	Лідскі	Гродзенская	Лідскі
Ходары, м. 78, Д-3		Ходарына	Бршытоліхі	Гурэі	Вяцбскі	Віцебская	Вяцбскі
Ходасава, в. 94, Г-3	Малое Ходасава	злілася з в. Вялікае	Ходасава	шл.	Мсціслаўскі	Магілёўская	Мсціслаўскі
Ходасава, в. 94, Г-3	Вялікае Ходасава	злілася з в. Сычоўка	Ходасава	шл.	Мсціслаўскі	Магілёўская	Мсціслаўскі
Ходасавічы, дв. 103, Д-2		Ходасавічы	Ходасавічы	дзярж.	Рэчыцкі	Гомельская	Рагачоўскі
Ходасы, в. 81, В-2		не існуе	Ходаскі	шл.	Аршанскі	Мінская	Мядзельскі
Ходзевічы, в. 83, В-2		Ходзевічы	Шклоў	Чартарыйскія	Аршанскі	Магілёўская	Шклоўскі
Ходзіна, в. 78, А-4			Ходзінава	шл.	Вяцбскі		Расія
Ходнева, в. 60, Г-4		Ходнева	Магілёў	дзярж.	Аршанскі	Магілёўская	Магілёўскі
Ходні, м. 81, Д-3		не існуе	Зімоды	дзярж.	Аршанскі	Мінская	Вілейскі
Ходзіш, в. 84, В-1	Хотцы	Ходцы	Астроўна	Пацеі	Вяцбскі	Віцебская	Сенненскі
Ходава, в. 99, Б-4		Ходава	Мір	Радзівілы	Наваградскі	Гродзенская	Карэліцкі
Хойна, в. 118, А-3		Хойна	Хойна	дзярж.	Пінскі	Брэсцкая	Пінскі
Хойні, м. 122, Б-2		Хойні	Хойні	шл.	Кажанёўскія Польскае	Гомельская	Хойніцкі
Хойні, в. 111, В-4		Хойня	Хойня	дзярж. (ням)	Мазырскі	Гомельская	Петрыкаўскі
Холаўе, в. 85, Д-1	Холуй	Холаўе	Дуброўна	Сапегі	Аршанскі	Віцебская	Дубровенскі
Холан, в. 72, Г-2			Полацк	Полацкі	Полацкі		Расія
Холм, в. 78, Б-4			Вялік	дзярж.	Вяцбскі		Расія
Холм, в. 78, Б-4			Усвят	дзярж.	Вяцбскі		Расія
Холм, в. 78, Г-4			Вяркоўе		Вяцбскі		Расія
Холм, в. 93, Г-3		у межы г. Магілёў	Магілёў	дзярж.	Аршанскі	Магілёўская	Магілёўскі
Холм, в. 93, Д-4		Холм	Бабыльвары	Бабыльвары	Аршанскі	Магілёўская	Магілёўскі
Холм, в. 94, А-1		Хомы	Горкі	Салаўгубы	Аршанскі	Магілёўская	Горацкі
Холм, в. 112, Б-1		не існуе	Лучнікаўны	шл.	Мазырскі	Гомельская	Хойніцкі
Холма, в. 90, Д-4		Холма	Вязьм	Радзівілы	Мінскі	Мінская	Дзяржынскі
Холмен, м. 113, Д-3	Холмічы	Холмені	Холмені	Валожны	Рэчыцкі	Гомельская	Рэчыцкі
Холменіх, к. 72, Б-2			Заазер'е	бакальшчыкі	Полацкі		Расія
Холмічы, в. 108, Г-4		Холмічы	Холмічы	шл.	Берасцейскі	Брэсцкая	Брэсцкі
Холстава, в. 100, А-2		Холстаў	Быхаў	Сапегі	Магілёўскі	Магілёўская	Быхаўскі
Холстаў, в. 98, Г-2		Холстаў	Холстаў	касцёл	Ваўкавыскі	Гродзенская	Зэльвенскі
Хомянтава, в. 86, Г-3	Хомутава	Мазурскі	Мазурскі	Пацеі	Гарадзенскі		Польшча
Хомяна, к. 73, Г-1		Хомяна	Хомяна	шл.	Полацкі		Расія
Хомяна, в. 73, Г-4			Забелле	шл.	Полацкі		Расія
Хомяна, в. 85, В-2			Любавеш	Агінскія і Друцкі-Любецкі	Аршанскі		Расія
Хомяк, м. 108, Г-2		Хомск	Хомск	Агінскія	Пінскі	Брэсцкая	Драгічынскі
Хонава, з. 91, А-4		Хонава	Зямбін	Храптовічы	Аршанскі	Мінская	Барысаўскі
Хонава, в. 93, Д-2		Вялікае Хонава	Быхаў	Сапегі	Аршанскі	Магілёўская	Магілёўскі
Хонава, в. 93, Д-2		Малое Хонава	Быхаў	Сапегі	Аршанскі	Магілёўская	Магілёўскі
Хонеўкі, в. 81, Г-1		Хонеўкі	Дубасўлены	Сянгушкі	Аршанскі	Мінская	Мядзельскі
Хорабрава, в. 84, Д-3		Старое Хорабрава	Хорабрава	шл.	Аршанскі	Віцебская	Аршанскі
Хорастаў, в. 99, А-2		Хорастава	Хорастаў	шл.	Наваградскі	Гродзенская	Навагрудскі
Хорашкі, в. 89, Д-2		Хорашкава	Верасакава	шл.	Наваградскі	Гродзенская	Навагрудскі
Хорашча, м. 96, В-3			Хорашча	шл.	Гарадзенскі		Польшча
Хорск, в. 119, А-3		Хорск	Давыд-Гарадок	Радзівілы	Пінскі	Брэсцкая	Столінскі
Хорына, в. 72, Д-3	Харына		Хорына	Агінскія	Полацкі		Расія
Хотамля, в. 119, Б-2		Хотамель	Арлы	Радзівілы	Пінскі	Брэсцкая	Столінскі
Хотліна, в. 83, Г-4	Хотніна	Хотліна	Чарэя	Сапегі	Аршанскі	Віцебская	Чашніцкі
Хоцеўшчы, в. 76, Д-3		Хоцеўкі	Нача	шл.	Полацкі	Віцебская	Полацкі
Хоўрна, в. 85, Д-2		не існуе	Дуброўна	Сапегі	Аршанскі	Віцебская	Дубровенскі
Хоўска, в. 76, Г-4	Падхасельшы	у межы г. Наваполацк	Эйзмань	шл.	Полацкі	Віцебская	Полацкі
Хоўска, м. 90, В-2	Хоўклы	Хоўскава	Хоўска	шл.	Мінскі	Мінская	Мядзельскі
Хоўск, в. 113, В-2		Хоўска	Чабатоўны	Халецкія	Рэчыцкі	Гомельская	Буда-Кашалёўскі
Хоўск, в. 111, В-2		не існуе	Камароўны	дзярж. (ням)	Мазырскі	Гомельская	Петрыкаўскі
Хоценшчына, в. 93, Б-2		Хоцень	Шклоў	Чартарыйскія	Аршанскі	Магілёўская	Шклоўскі
Хоцімля, в. 84, Б-4		Хоцімля	Хоцімля	шл.	Вяцбскі	Віцебская	Лёзненскі
Хоцімск, в. 105, Б-3		Хоцімск	Крычаў	дзярж.	Мсціслаўскі	Магілёўская	Хоцімскі
Хоцімск, м. 105, Б-3	Радзівілаў	Хоцімск	Крычаў	дзярж.	Мсціслаўскі	Магілёўская	Хоцімскі
Хоцімск, в. 105, Г-1		да 1992 Хоцімск	Крычаў	дзярж.	Мсціслаўскі	Магілёўская	Касцюковіцкі
Хоцін, в. 117, Б-4	Хоцень		Любешаў	Чарнецкія	Пінскі		Украіна
Хоцін, в. 120, Д-2	Хоцьма				Каралеўства Польскае		Украіна
Хоцінь, в. 83, А-3		Хоцінь	Вупа	Рамуты?	Полацкі	Віцебская	Бешанковіцкі
Хоцінь, м. 104, А-1		не існуе	Магілёў	дзярж.	Аршанскі	Магілёўская	Чавускі
Хоцінь, м. 84, А-2		Хоцінь	Хоцінь	Багамольцы і інш.	Віцебскі	Віцебская	Віцебскі
Хоцінь, в. 76, Г-4		Арашкевічы	Хоцінь	дзярж. (ням)	Полацкі	Віцебская	Полацкі
Хоцкава, в. 76, Г-2		Хоцкава	Хоцкава	шл.	Полацкі	Віцебская	Мёрскі
Хоцкі, в. 82, Б-1		Хоцкі	Барылы	шл.	Аршанскі	Віцебская	Талачынскі
Хоцкі, в. 86, В-3					Гарадзенскі		Польшча
Хочын, в. 101, А-3	Хочына	Хочын	Вялма	мясцовцы	Менскі	Мінская	Пухавіцкі
Храбоўава, в. 76, В-1	Храбоўова	не існуе	Лешкова	праваслаўны архіепіскап	Полацкі	Віцебская	Верхнядзвінскі
Хракаваны, с. 122, В-4		Старыя Хракаваны	Лоеў	Юдыцкія	Рэчыцкі	Гомельская	Брагінскі
Хралічкава, в. 92, Б-4	Хралічкі	Хралічкава	Хралічкава	Корсакі	Аршанскі	Магілёўская	Круглянскі
Храноўка, в. 83, Д-2		Фралоўка	Калоненкаў	Храптовічы	Аршанскі	Мінская	Барысаўскі
Хралы, в. 80, Г-3	Хрол	Хралы	Варкшы	шл.	Віцебскі	Гродзенская	Астравецкі
Хралы, в. 81, Б-4	Хралова	Хралы	Алешын	шл.	Аршанскі	Віцебская	Пастаўскі
Храмянкава, в. 84, Г-3		не існуе	Сыракопіна	Пацеі	Віцебскі	Віцебская	Сенненскі
Храмцова, в. 90, Б-4		Храмцова	Іня	Салаўгубы	Менскі	Мінская	Вілейскі
Храмыж, а. 82, А-1		Храмыж	Хурэп	Корсакі	Полацкі	Віцебская	Талачынскі
Храноў, к. 100, Г-4		Вянка (да 1964 Храноў)	Слуцк	Радзівілы	Наваградскі	Мінская	Слуцкі
Храпавічы, в. 78, Д-1		Храпавіны	Пуцілава	Пацеі	Вяцбскі	Віцебская	Вяцбскі
Храпкі, в. 85, Б-2			Мікуліна	Агінскія	Вяцбскі		Расія
Храпін, в. 118, Б-1			Храпін		Пінскі		Украіна
Храпіна, в. 79, В-2			Велік	дзярж.	Вяцбскі		Расія
Храпкаў, в. 122, Б-1	Храпаў	Храпкаў	Хойнікі	шл.	Каралеўства Польскае	Гомельская	Хойніцкі
Храпы, в. 77, Г-3		Хрыпкі	Казьмяны	дзярж.	Вяцбскі	Віцебская	Шумілінскі
Храпцова, в. 78, А-3			Невель	Радзівілы	Полацкі		Расія
Храпцоўшчына, в. 76, В-4		не існуе	Арцішкаўны	дзярж. (ням)	Полацкі	Віцебская	Полацкі
Храпуны, в. 119, В-4	Храпін, Храпун	не існуе	Храпуны	пінскі уніяцкі епіскап	Пінскі	Брэсцкая	Столінскі
Храпін, м. 93, Б-1		Храпы	Цыцерын	Агінскія	Аршанскі	Магілёўская	Круглянскі
Хрохна, з. 91, Б-2		Хрохна	Пунёўны	вілежскі кашцян	Менскі	Мінскі	Лагойскі
Хроляка, м. 76, Д-1		не існуе	Лужкі	Жабы	Полацкі	Віцебская	Шаркаўшчынскі
Хрольніцы, в. 99, Б-1		Хрольніцы	Карашы	дамінікенцы	Наваградскі	Гродзенская	Дзятлоўскі
Хрольніцы, в. 99, Б-1		Хрольніцы	Хрольніцы	шл.	Наваградскі	Гродзенская	Дзятлоўскі
Хрост, в. 92, А-1		Хрост	Барысаў	дзярж.	Аршанскі	Мінская	Барысаўскі
Хрустаў, в. 97, Д-4		Хрустаў	Хрустаў	шл.	Вайкавыскі	Гродзенская	Свіслацкі
Хрусцялева, в. 76, В-2		Хрусцялева	Хрусцялева	шл.	Полацкі	Віцебская	Верхнядзвінскі
Хрынонавічы, в. 108, А-1		Хрынічавічы	Косаў	Чартарыйскія	Слонімскі	Брэсцкая	Івацэвіцкі

Назвы населеных пунктаў, нумар старонкі і індэкс	Варыянты назваў паводле крыніц	Сучасныя назвы	Да якога маёнтка належала	Уладанні	Павет ВКЛ, краіна	Сучасная прыналежнасць		
						воблась	раён, краіна	
Хрыпліск, в. 116, В-1					Кароўскія Польскае			Украіна
Хрыплявка, в. 93, Г-1		Хрыплявічы	Галоўчын	Пацы	Аршанскі	Магілёўская		Магілёўскі
Хрысь, в. 108, В-2		Хрысь	Зэдзіна	дзярж.	Слонімскі	Брэсцкая		Баранавіцкі
Хрыстафораўка, в. 97, А-1			Сэра	Пятоцкія	Гарадзенскі			Польшча
Хрыстобалатавічы, в. 118, А-4		Хрысцябалавічы	Марозавічы	шл.	Пінскі	Брэсцкая		Пінскі
Хрыстова, в. 82, Б-1	Хрыстоў	Хрыстова	Хрыстова	дамініканцы	Аўкмянскі	Віцебская		Пастаўскі
Худабялкі, в. 72, Г-3			Паддубіе	шл.	Полацкі			Расія
Худава, в. 83, Д-3		Худава	Чарэя	Сапегі	Аршанскі	Мінская		Крупскі
Худзякоў, в. 83, А-2	Цярасцюнь	Свінайбўка	Усяня	Кіркевічы	Полацкі	Віцебская		Ушацкі
Худзіцкі, в. 92, А-3	Худавец	Худзіцкі	Чарэя	Сапегі	Аршанскі	Мінская		Крупскі
Худзярэвіч, в. 78, Б-1			Езярышча	дзярж.	Віцебскі			Расія
Худзякова, в. 73, Г-1			Варабёва	шл.	Полацкі			Расія
Худзякова, в. 78, А-3			Невель	Радзівілы	Полацкі			Расія
Худлік, в. 107, Д-4		Худлін	Кобрын	дзярж.	Берасцейскі	Брэсцкая		Кобрынскі
Худобкі, в. 76, Г-4		не існуе	Спас	вэйты	Полацкі	Віцебская		Полацкі
Хурсна, в. 84, В-3	Хурсін, Грыколіна	не існуе	Добрына	Турс	Віцебскі	Віцебская		Віцебскі
Хустнав, в. 111, Д-4		Хуснае	Багрынавічы	дзярж.	Мазырскі	Гомельская		Петрыкаўскі
Хутар, в. 91 Г-4	Гутар	Хутар	Рыманічы	дзярж.	Менскі	Мінская		Чэрвеньскі
Хутар, в. 92 Д-1		Хутар	Іглямя	вілейскі біскуп	Менскі	Мінская		Чэрвеньскі
Хутар, в. 103, Б-2		Хутар	Быкаў	Сапегі	Аршанскі	Магілёўская		Быхаўскі
Хутар, в. 104, Б-3		Вялікія Хутары	Прапойск	дзярж.	Рэчыцкі	Магілёўская		Краснапольскі
Хутар, в. 112, В-3		Хутар	Рэчыца	дзярж.	Рэчыцкі	Гомельская		Светлагорскі
Хутаранка, в. 114, Д-1		Хутаранка	Гадуцыны	дзярж.	Рэчыцкі	Гомельская		Гомельскі
Хутэнь, в. 77, Б-4	Хутэніна		Езярышча	дзярж.	Віцебскі			Расія
Хухвіна, в. 79, Б-1			Велік	дзярж.	Віцебскі			Расія
Цагельня, в. 76, Г-4	Спаская Цагельня	у межах г. Полацк	Спас	вэйты	Полацкі	Віцебская		Полацкі
Цалевічы, в. 100, Д-4		Цалевічы	Слуцк	Радзівілы	Новагародскі	Мінская		Слуцкі
Цалі, в. 81, А-2		Цалію	Задзэў	вілейскі капітул	Аўкмянскі	Віцебская		Пастаўскі
Цалуйкі, в. 122, В-4		не існуе	Лоеў	Юшкевіч	Рэчыцкі	Гомельская		Брагінскі
Царабабышы, в. 84, В-3		Ільюкоўка (да 1964 Старабабышы)	Царабабышы	шл.	Віцебскі	Віцебская		Віцебскі
Царкавішча, в. 78, В-3		не існуе	Свяцішчы	Шчыты	Полацкі	Віцебская		Расонскі
Царкавішча, в. 82, А-1		не існуе	Мосар	Бяластоцкія	Аўкмянскі	Віцебская		Ельдзюн
Царкавішча, в. 82, Б-4		Царкавішча	Вялікія Дольцы	уніяцкі мітрапаліт	Полацкі	Віцебская		Ушацкі
Царкавішча, в. 84, Б-2		Уладзімірава (да 1964 Царкавішча)	Астроўна	Пацы	Віцебскі	Віцебская		Віцебскі
Царкавішчы, в. 77, А-3			Тагары	Тальвоны	Полацкі			Расія
Царкавішча, в. 76, А-2		Царкоўна	Асвея	Тальвоны	Полацкі	Віцебская		Верхнядзвінскі
Царкавішча, в. 78, Б-3			Усвят	дзярж.	Віцебскі			Расія
Царкавішча, в. 84, Д-4		не існуе	Дубароўка	Сапегі	Аршанскі	Віцебская		Аршанскі
Царкавішча, в. 92, А-4		Прылесце (да 1964 Царкавішча)	Царкавішча	касцёл	Аршанскі	Віцебская		Талачынскі
Царкавішча, в. 93, Б-3		Царкавішча	Школу	Чартарыйскія	Аршанскі	Магілёўская		Шклоўскі
Царкавішча, в. 93, Г-4		Калюкоўка (да 1922 Царкавішча)	Цюцін	кармеліты	Аршанскі	Магілёўская		Бялыніцкі
Царкавішча, в. 95, Д-1		Царкавішча	Крычаў	дзярж.	Мсціслаўскі	Магілёўская		Клімавіцкі
Царкавішча, в. 105, Б-2		Прылепарская (да 1920-х Царкавішча)	Царкавішчы	шл.	Мсціслаўскі	Магілёўская		Касцюковіцкі
Царкавішчы, в. 80, Г-2			Дубровны	Сапегі	Аршанскі			Расія
Царкоўе, в. 103, Д-4		Сяўгасна (да 1964 Царкоўе)	Галавачы	дзярж.	Рэчыцкі	Гомельская		Буда-Кашалёўскі
Царкоўка, в. 73, Б-3			Себеж	шл.	Полацкі			Расія
Царкоўка, в. 81, Б-3	Царкоўны	не існуе	Цюцькаў	шл.	Аўкмянскі	Віцебская		Пастаўскі
Царкоўнікі, в. 106, В-4		Зараканы (да 1964 Царкоўнікі)	Царкоўнікі	шл.	Берасцейскі	Брэсцкая		Камянецкі
Царкоўны Асавец, в. 103, А-4		Чырвоны Асавец	Магілёў	дзярж.	Аршанскі	Магілёўская		Быхаўскі
Царова, в. 77, Б-3			Турычына	Серахоўскія	Полацкі			Расія
Царэўскае, в. 92, Б-4		Нікрасава (да 1964 Царэўск)	Фрузынаў	Корсакі	Аршанскі	Магілёўская		Круглянскі
Цаўлева, в. 77, Д-2			Станчыкова	вэйты	Полацкі	Віцебская		Шумілінскі
Цацці, в. 88, Д-4		Цацкі	Нядзеч	шл.	Лідскі	Гродзенская		Лідскі
Цверэч, м. 74, Д-4			Бенядыкшынцы	шл.	Аўкмянскі			Літва
Цверабуты, в. 88, Д-3		Цверабуты	Радзівонішкі	шл.	Лідскі	Гродзенская		Лідскі
Цвірдзява, в. 103, А-1		Цвірдзяў	Быхаў	Сапегі	Аршанскі	Магілёўская		Быхаўскі
Цвірмы, в. 89, Г-1		Цвірмы	Касоўшчына		Лідскі	Гродзенская		Лідскі
Цвяцына, в. 76, Г-2	Цвецін	Цвецына	Цвяцына	шл.	Полацкі	Віцебская		Міёрскі
Цвілейка, к. 73, Д-1			Кубіна	шл.	Полацкі			Расія
Цёркі, з. 100, Б-1	Цвіркі	Цвіркі	Нясвіж	шл.	Новагародскі	Мінская		Стаўбцоўскі
Цёркі, в. 106, Б-4	Цвіркі	Чаркі	Берасце	дзярж.	Берасцейскі	Брэсцкая		Камянецкі
Цемлякава, в. 93, В-3		Цемлякава	Барсуні	праваслаўны архіепіскап	Аршанскі	Магілёўская		Шклоўскі
Цверанавы, в. 75, Д-1		да 1988 Цвяр'янцы	Відзы	вілейскі біскуп	Браслаўскі	Віцебская		Браслаўскі
Цвэйлік, в. 84, Д-4	Аляксандрайка	Цвэйлік	Дубровна	Сапегі	Аршанскі	Віцебская		Дубровенскі
Цвякіне, в. 80, А-4			Дауглішкі	дзярж.	Аўкмянскі			Літва
Цвякіны, в. 80, А-4			Цвякіны	шл.	Аўкмянскі			Літва
Цвяліхава, в. 72, Д-4			Долісы	шл.	Полацкі			Расія
Цвярбуты, в. 88, Д-3		Цверабуты	Радзівонішкі	шл.	Лідскі	Гродзенская		Лідскі
Цвярдзява, в. 103, А-1		Цвярдзяў	Быхаў	Сапегі	Аршанскі	Магілёўская		Быхаўскі
Цвярмы, в. 89, Г-1		Цвяр

Назвы населеных пунктаў, нумар старонкі і індэкс	Варыянты назваў паводле крыніц	Сучасныя назвы	Да якога маёнтка належала	Уладанні	Павет ВКЛ, краіна	Сучасная прыналежнасць	
						воблась	раён, краіна
Церкві, к. 86, Д-2		Церкві	Дуброўна	Canet	Аршанскі	Віцебская	Дубровенскі
Церкві, к. 98, Б-2		Церкві	Мікрэці	шл.	Лідскі	Гродзенская	Шчучынскі
Церкві, к. 105, Б-3		Алькеу	Берасце	дзярж.	Берасцейскі	Брэсцкая	Каменецкі
Церкавіны, к. 98, Д-1	Чаркавіны	Церкавізны	Недзвядж	шл.	Вайкавыскі	Гродзенская	Свіслацкі
Церкавіны, э. 98, Д-2	Чаркавіны	Церкавізны	Церкавіны	шл.	Вайкавыскі	Гродзенская	Зэльвенскі
Церкавіцка, в. 114, Д-2		Церкавіцкі	Гомель	дзярж.	Рэчыцкі	Гомельская	Добрушскі
Церкавіцішчына, в. 76, Г-3		не існуе	Званаю	дзярж.	Полацкі	Віцебская	Полацкі
Церашкі, э. 77, Г-4	Церакава	не існуе	Ельмышна	дзярж.	Віцебскі	Віцебская	Браслаўскі
Церкавіны, в. 102, Г-4		Цейкавіны	Бабруйск	дзярж.	Рэчыцкі	Магілёўская	Кіраўскі
Церлова, э. 72, Д-4			Баяна	Багамолы	Полацкі		Расіі
Церлоўкі, в. 81, Б-2		Церлоўкі	Жскольцаўлоўна	касцёл	Аршанскі	Мінская	Мядзельскі
Церсты, к. 75, Б-4		не існуе	Нявяны	Canet	Полацкі	Віцебская	Верхнядзвінскі
Цесінава, в. 90, Д-1	Цёснава	Цесінава	Камень	Кадыцкія	Менскі	Мінская	Стаўбцоўскі
Цёста, в. 78, Г-2		Сяло	Усват	дзярж.	Віцебскі	Віцебская	Гарадоцкі
Цеста, к. 78, Г-2		не існуе	Усват	дзярж.	Віцебскі	Віцебская	Гарадоцкі
Цёты, в. 77, Г-4		не існуе	Ельмышна	дзярж.	Віцебскі	Віцебская	Гарадоцкі
Цётча, к. 83, А-2			Цётча	праваслаўны архіепіскап	Полацкі	Віцебская	Ушацкі
Цехавічы, в. 73, В-4			Цехавічы	шл.	Полацкі		Расіі
Цехінічы, в. 105, Б-2		Цяхачны	Цехінічы	шл.	Мсціслаўскі	Магілёўская	Касцюковіцкі
Цецюлы, э. 72, Д-4	Замошша		Забелле	шл.	Полацкі		Расіі
Цецяравец, в. 99, В-1		Цецяравец	Белагорна	шл.	Слонімскі	Гродзенская	Дзятлаўскі
Цецяравіна, в. 100, Д-2	Цецеравіцы	Цецеравец	Клецк	Радзівіллы	Новагародскі	Мінская	Клецкі
Цецюсюха, в. 97, Г-3		Цецерсюха	Бараставіца	Мішшк	Гарадзенскі	Гродзенская	Бераставіцкі
Цешэўля, в. 99, Б-2		Цешэўля	Мшш	Масальскія	Новагародскі	Брэсцкая	Баранавіцкі
Цешкава, к. 113, Д-1		Цешкаўка	Цешкава		Рэчыцкі	Гомельская	Рэчыцкі
Цешлава, в. 122, В-1	Цішкоў	Цешкі	Барбароў	Аскеркі	Мазырскі	Гомельская	Нараўлянскі
Цешкаў, в. 101, А-3		Цешкава	Турын	Валадоскія	Менскі	Мінская	Пухавіцкі
Цешкаўская Рудня, в. 113, Д-1		Цешкава	Цешкава		Рэчыцкі	Гомельская	Рэчыцкі
Цешкі, в. 89, Г-1		не існуе	Касобіцкія		Лідскі	Гродзенская	Лідскі
Цешылаўцы, в. 81, Б-3	Ташнеўцы	Цешылаўцы	Цешылаў	шл.	Аршанскі	Віцебская	Пастаўскі
Цібары, в. 88, Г-4		Цібары	Цібарм	дзярж.	Лідскі	Гродзенская	Лідскі
Цівашы, к. 79, Г-1	Цівашова		Велік	дзярж.	Віцебскі		Расіі
Цівенічы, э. 97, Д-2			Яворка	дзярж.	Вайкавыскі		Польшча
Цівічкаўчы, в. 89, Г-2		Цівічы	Іго	Агінскія	Аршанскі	Гродзенская	Іўеўскі
Цівічкаўчы, в. 98, Г-4		да 1986 Цівічыншына (у межах г. Слонім)	Цівічыншына	каронкі рэгулярныя	Слонімскі	Гродзенская	Слонімскі
Цідоўчы, к. 87, Д-2		Цідовы	Цідачы	шл.	Парадзенскі	Гродзенская	Гродзенскі
Цілевічы, в. 85, Д-1		Цілевічы	Дуброўна	Canet	Аршанскі	Віцебская	Дубровенскі
Цільха, в. 74, Д-4			Дзюсенты	Сапегі	Браслаўскі		Літва
Цімакава, э. 72, Д-3			Полацк	дзярж.	Полацкі		Расіі
Цімакава, э. 105, А-1		Цімакава	Клімаўны	дзярж.	Мсціслаўскі	Магілёўская	Клімавіцкі
Цімона, э. 97, А-1	Цімяны		Пяўлавічы	шл.	Парадзенскі		Польшча
Цімафонка, в. 78, А-1			Невель	Радзівіллы	Полацкі		Расіі
Цімкаўе, в. 97, Г-2		Цімкі	Гнезна	шл.	Вайкавыскі	Гродзенская	Аўгустоўскі
Цімашоўны, в. 100, Г-2		Цімашоўны	Слуцк	Радзівіллы	Новагародскі	Гомельская	Жыткавіцкі
Цімашэнкі, в. 85, Б-2			Мікуліна	Агінскія	Віцебскі		Расіі
Цімкавічы, э. 90, В-1		Цімкавічы	Валожын	Чартарыйскія	Менскі	Мінская	Валожынскі
Цімкачны, м. 100, Д-2		Цімкачны	Цімкачны	Радзівіллы	Новагародскі	Мінская	Капыльскі
Цімкі, в. 91, А-4		Цімкі	Барысаўцы	дзярж.	Аршанскі	Мінская	Мядзельскі
Цімохава, э. 94, Г-1		Цімохаўка	Магілёў	дзярж.	Аршанскі	Магілёўская	Чавускі
Цімохаўка, в. 94, Б-1		Цімохаўка	Цімохаўка	дзярж.	Аршанскі	Магілёўская	Горацкі
Цімохаўшчына, в. 86, В-4			Вітры	камендоры	Парадзенскі		Польшча
Цімохі, в. 78, В-4		не існуе	Усват	дзярж.	Віцебскі	Віцебская	Віцебскі
Цімохі, ак. 89, Б-3		не існуе	Цімохі	шл.	Аршанскі	Гродзенская	Аршанскі
Цімохіна, в. 73, Г-1		не існуе	Цімохна	шл.	Полацкі		Расіі
Цімошкава, в. 78, В-1	Цімошкава		Грыгаравічы	пл.	Полацкі	Віцебская	Мёрскі
Цімошкоўны, э. 99, Б-3		не існуе	Машкоўны	дзіміянцыі	Новагародскі	Гродзенская	Карэліцкі
Цімошы, в. 85, А-1	Цімошы	не існуе	Варшава	Агінскія	Віцебскі	Віцебская	Лёзненскі
Цімошы, э. 90, Д-4			Пагрэй	шл.	Менскі	Мінская	Мінскі
Цімошкіна, в. 73, Д-3			Невель	Радзівіллы	Полацкі		Расіі
Цімошкіна, м. 95, Д-2	Цімошкі		Крычаў	дзярж.	Мсціслаўскі	Магілёўская	Клімавіцкі
Цімуты, в. 89, А-2			Дакудашкі	Бязбаленкі	Аўсмескі	Гродзенская	Аўсмескі
Цінкаўцы, в. 75, Б-4		Цінкаўцы	Друя	Сапегі	Полацкі	Віцебская	Верхнядзвінскі
Цірконічны, к. 118, А-4	Турсевічы	Цірсовічы	Цірсовічы	шл.	Пінскі	Брэсцкая	Пінскі
Цісаў, к. 86, Д-4			Штабін	Храптовічы	Парадзенскі		Польшча
Ціскаўчанка, к. 90, Д-2	Ціскаўшчына	Ціскаўшчына	Ціскаўшчына	шл.	Менскі	Мінская	Стаўбцоўскі
Цісоўка, к. 86, Б-2			Філіпава	дзярж.	Парадзенскі		Польшча
Цітаўка, в. 95, Д-2		Цітаўка	Крычаў	дзярж.	Мсціслаўскі	Магілёўская	Клімавіцкі
Цітова, к. 78, А-4			Велік	дзярж.	Віцебскі		Расіі
Цітова, в. 85, Б-1		Цітова	Варшава	Агінскія	Віцебскі	Віцебская	Лёзненскі
Цітоўка, в. 95, Г-1			Цітоўка	шл.	Мсціслаўскі		Расіі
Цінцы, э. 81, Б-4	Цінюкны	Цінчцы	Лучай	Агінскія	Аўсмескі	Віцебская	Пастаўскі
Цікінава, в. 79, Б-2			Велік	дзярж.	Віцебскі		Расіі
Цікінава Слабада, к. 100, А-2	Слабада	Цікінава Слабада	Хатава		Менскі	Мінская	Стаўбцоўскі
Цікінічка, в. 73, Д-3			Спаскае	шл.	Полацкі		Расіі
Цікінічка, к. 94, Б-3			Кадзіна	Пацеі	Мсціслаўскі		Расіі
Цікінічкі, к. 77, Г-4		не існуе	Езярыцка	дзярж.	Віцебскі	Віцебская	Гарадоцкі
Цікінічка, в. 84, Б-3		не існуе	Кабылькікі	дзярж. (лен)	Віцебскі	Віцебская	Лёзненскі
Цікая Волга, в. 127, А-1			Берасце	дзярж.	Берасцейскі	Брэсцкая	Свіслацкі
Цікіль, в. 94, Г-4			Крычаў	дзярж.	Мсціслаўскі		Расіі
Цікінічы, м. 103, Г-1	Цікінічы	Цікінічы	Цікінічы	Аскеркі	Рэчыцкі	Гомельская	Рагачоўскі
Цікоцы, в. 108, В-1		Цікны	Блудна	дзярж.	Берасцейскі	Брэсцкая	Берэзоўскі
Цікейкі, в. 99, Б-1		Цікейкі	Дварэц	Завішы	Слонімскі	Гродзенская	Дзятлаўскі
Цікіл, в. 85, А-4	Цікін	не існуе	Цікін	езуіты	Аўсмескі	Гродзенская	Смаргонскі
Цікіш, в. 75, Д-1		не існуе	Богін	Цікінавецкія	Браслаўскі	Віцебская	Браслаўскі
Цікінава, в. 73, В-3			Дзядзіна	Гільеўскі	Полацкі		Расіі
Цікінава, в. 73, Г-2			Смыкава	шл.	Полацкі		Расіі
Цікінава, в. 78, А-1			Невель	Радзівіллы	Полацкі		Расіі
Цікінава, в. 94, Б-3			Кадзіна	Пацеі	Мсціслаўскі		Расіі
Цікінавы Нівы, в. 78, В-2		не існуе	Усват	дзярж.	Віцебскі	Віцебская	Гарадоцкі
Цікінаны, в. 86, Б-1		Цікінаны	Дарэмны	шл.	Аўсмескі	Гродзенская	Аўсмескі
Цікінаўка, в. 95, Г-2			Багданаўка	Гальмінскія	Мсціслаўскі		Расіі
Цікінаўцы, в. 99, В-4		Цікінаўцы	Чарнікаў		Новагародскі	Брэсцкая	Баранавіцкі
Цікакі, в. 84, А-3	Цекакі	Цікакі	Берэкі	Кошчыцы	Віцебскі	Віцебская	Віцебскі
Цікакоўчына, в. 90, Г-2		Цікакоўчына	Волмечна	шл.	Менскі	Мінская	Валожынскі
Цікакі, э. 93, Г-3	Цікокна	Цікокі	Буйнічы	Сапегі	Аршанскі	Магілёўская	Магілёўскі
Цікакіна, к. 94, Г-2		не існуе	Цішыкка	шл.	Аршанскі	Магілёўская	Дрыбінскі
Цікакіны, в. 89, А-3		Цікакі	Мігулі	шл.	Аўсмескі	Гродзенская	Смаргонскі
Цімень, к. 119, А-1	Цімеры	Цімень 1	Століч		Пінскі	Брэсцкая	Столінскі
Цна, в. 91, Б-2		не існуе	Ганнаны	мінскі каптул	Менскі	Мінская	Лагойскі
Цна, э. 91, Б-3		Цна	Гаць	мінскі	Менскі	Мінская	Лагойскі
Цна, в. 91, Г-1		Цна	Пірылеты	унукі мітрапаліт	Менскі	Мінская	Мінскі
Цна, э. 91, Г-1		не існуе	Сёмкава	шл.	Менскі	Мінская	Мінскі
Цна, в. 110, Д-1		Цна	Кажан-Гарадок	Шчыты	Новагародскі	Гомельская	Лунінецкі
Цотава, в. 83, Г-4		не існуе	Чарэя	Сапегі	Аршанскі	Віцебская	Чашніцкі
Цудзенішкі, в. 80, Д-2	Цудзенішкі	не існуе	Цудзенішкі	віленскі каптул	Аўсмескі	Гродзенская	Аўсмескі
Цудзенішкі, м. 80, Д-2	Цудзенішкі	Цудзенішкі	Цудзенішкі	віленскі каптул	Аўсмескі	Гродзенская	Аўсмескі
Цумяпіны, в. 99, Б-3		Цінюкны	Данейкі	шл.	Новагародскі	Гродзенская	Карэліцкі
Цупер, в. 103, Д-2	Цупер	Цупер	Казлоўны	дзярж. (лен)	Рэчыцкі	Гомельская	Жлобінскі
Цыбульскі, в. 82, Д-1		не існуе	Дайгінаў	Камінскі	Аўсмескі	Мінская	Вілейскі
Цыбульскія, э. 84, А-1		Цыбульскія	Дуброўна	Canet	Аршанскі	Віцебская	Дубровенскі
Цывіучнікі, в. 99, Г-2	Цывічнікі, Цепнукі	Цівічцы	Папонка	Масальскія	Слонімскі	Брэсцкая	Баранавіцкі
Цыганаўка, в. 94, Д-4		не існуе	Макаўе	шл.	Мсціслаўскі	Магілёўская	Краснаўскі
Цыганкі, в. 84, В-1		не існуе	Сенна	Сераковіцкія	Віцебскі	Віцебская	Сенненскі
Цыганы, в. 77, Б-1	Цыганова	не існуе	Ігальнца	езуіты	Полацкі	Віцебская	Расонскі
Цыганы, в. 79, Г-1	Рыжава, Сергеева		Велік	дзярж.	Віцебскі		Расіі
Цыганы, в. 109, А-2		Цыганы	Недзведзічы	віленскі біскуп	Новагародскі	Брэсцкая	Лунінецкі
Цыдзікі, ак. 97, А-4		Цыдзікі	Цыдзікі	шл.	Парадзенскі	Гродзенская	Гродзенскі
Цыдзікі, о. 97, Б-3	Навасёлкі	Цыдзікі	Цыдзікі	Агінскія	Парадзенскі	Гродзенская	Бераставіцкі
Цынаўка, в. 76, Г-3		Цінаўка	Белае	шл.	Полацкі	Віцебская	Полацкі
Цынаўка, к. 82, А-3		Цінаўка	Сялта	камендоры	Полацкі	Віцебская	Лёзненскі
Цынкава, к. 81, В-4		Цынкі	Валкалата	Бяхастоўскія	Аўсмескі	Віцебская	Докшыцкі
Цынцянкі, в. 81, Д-2		Цынцянкі	Цынцянкі	бернардынкі	Аўсмескі	Мінская	Вілейскі
Цынкі, э. 84, Б-1	Цытаўшчына	Цынкі	Сяркаціна	Пацеі	Віцебскі	Віцебская	Сенненскі
Цынкі, в. 108, Г-1		Цынкі	Зблад	дзярж.	Берасцейскі	Брэсцкая	Драгічынскі
Цынлінкі, к. 84, Б-2	Цытляны	Цеглянкі	Астрэўна	Пацеі	Віцебскі	Віцебская	Сенненскі

Назвы населеных пунктаў, нумар старонкі і індэкс	Варыянты назваў паводле крыніц	Сучасныя назвы	Да якога маёнтка належала	Уладанне	Павет ВКЛ, краіна	Сучасная прыналежнасць	
						вобласць	раён, краіна
Цыр, в. 117, Б-4			Любашоў	Чарнецкія	Пінскі		Украіна
Цырконцы, в. 60, Б-4			Свяцянка	шл.	Аршанскі		Літва
Цыркоўцы, в. 88, Д-3		Царкоўцы	Малы Мажэйкаў	шл.	Лідскі	Гродзенская	Шчучынскі
Цырмэны, в. 75, Б-3			Друйск	касцёл	Полацкі		Латвія
Цырын, м. 99, Б-3		Цырын	Цырын	дзярж.	Новагародскі		Расійскі
Цырына, в. 73, В-4			Яблынец	шл.	Полацкі		Расія
Цытва, в. 101, Б-2		Цітва	Цытва	шл.	Мінскі	Мінская	Пухавіцкі
Цыткі, в. 73, В-4	Цыкі		Занасем'е	Гласкі	Полацкі		Расія
Цытрына, в. 99, Б-4		пр Існуе	Мір	Радзівілы	Новагародскі	Гродзенская	Карэліцкі
Цыцкевічы, в. 100, Д-1		Рассакатная (да 1964 Цыцэвічы)	Цыцкевічы	шл.	Новагародскі	Мінская	Клецкі
Цыдзіна, в. 73, Д-1			Невель	Радзівілы	Полацкі		Расія
Цылевіца, в. 101, Б-4		пр Існуе	Цэль	дзярж.	Мінскі	Магілёўская	Асіповіцкі
Цэль, в. 101, Б-4		Цэль	Цэль	дзярж.	Мінскі	Магілёўская	Асіповіцкі
Цюхцы, в. 81, Б-2		Цюхцы	Яскоцкудшчына	касцёл	Аршанскі	Мінская	Мядзельскі
Цюльпін, в. 84, Д-2	Цюльпіны	Цюльпін	Сакалавы	Сянчукі	Аршанскі	Віцебская	Аршанскі
Цюрлі, в. 90, Б-2		Цюрлі	Малядзечна	Агінскія	Мінскі	Мінская	Маладзечанскі
Цюрлі, м. 90, Б-2		Цюрлі Сакаўскія	Нясляў	шл.	Аршанскі	Мінская	Маладзечанскі
Цюрына, в. 79, А-2			Велік	дзярж.	Віцебскі		Расія
Цюхавка, в. 72, В-1			Полацк	дзярж.	Полацкі		Расія
Цюхкі, в. 90, Д-2	Цюгай, Чугай, Чуганы	Цюкаі	Волма	шл.	Мінскі	Мінская	Дзяржынскі
Цябуты, в. 72, Г-1			Полацк	дзярж.	Полацкі		Расія
Цябуты, в. 81, Б-2		Цябуты	Камар	Сулістроўскія	Аршанскі	Віцебская	Пастаўскі
Цябуты, в. 90, В-1		Цябуты	Валожын	Чартарыйскія	Аршанскі	Мінская	Валожынскі
Цябы, в. 88, Г-4		Цябы	Ліда	дзярж.	Лідскі	Гродзенская	Лідскі
Цягелькі, в. 90, Г-3		не існуе	Казеі	Радзівілы	Мінскі	Мінская	Дзяржынскі
Цягелічы, кв. 98, Д-2		Цягелічы	Цягелічы	шл.	Вайцаўскі	Гродзенская	Зэльвенскі
Цяжылавічы, в. 102, Д-4		Тажылавічы	Бабруйск	дзярж.	Рэчыцкі	Магілёўская	Бабруйскі
Цялёўка, в. 105, А-3	Дзякцяўка	Таклёўка	Забыльшына	шл.	Мсціслаўскі	Магілёўская	Хоцімскі
Цялогі, с. 93, В-3		не існуе	Магнюў	дзярж.	Аршанскі	Магілёўская	Магілёўскі
Цялоскі, в. 72, Д-2			Поласк	дзярж.	Полацкі		Расія
Цялоскішкі, в. 88, А-2		Цялескішкі	Цялескішкі	шл.	Аршанскі	Гродзенская	Аршанскі
Цялонка, в. 78, А-3			Невель	Радзівілы	Полацкі		Расія
Цялцы, в. 77, А-4			Невель	Радзівілы	Полацкі		Расія
Цялічына, в. 83, А-1	Цялічына		Ушачы	Жабы	Полацкі	Віцебская	Ушацкі
Цялішкі, в. 74, В-3			Цялцы	шл.	Браслаўскі		Літва
Цялкавічы, в. 118, В-2			Цялкавічы	базыльяны	Пінскі		Украіна
Цялуцішкі, в. 99, Б-3		Цюкантавічы	Стадолішы	Агінскія	Новагародскі	Брэсцкая	Баранавіцкі
Цялуцца, в. 102, Д-4		Цялуца	Бабруйск	дзярж.	Рэчыцкі	Магілёўская	Бабруйскі
Цялуцы, в. 84, Б-3		Цялуцы	Цялуцы	дзярж.	Віцебскі	Віцебская	Віцебскі
Цялцы, в. 77, А-1		не існуе	Слабада	дамініканцы	Полацкі	Віцебская	Расонскі
Цялцы, в. 84, В-1		Тыльцы	Астроўна	Пашэ	Віцебскі	Віцебская	Сенненскі
Цялцавічы, в. 100, В-3	Талідавічы	Цялцавічы	Цялцавічы	бенедыктынкі	Новагародскі	Мінская	Капыльскі
Цялчака, в. 100, Б-4	Цяплкаў	Цялчака	Цялчака	Радзівілы	Мінскі	Мінская	Уздзенскі
Цялчатка, в. 94, Г-4		Цялчатка	Бераозіна	шл.	Мсціслаўскі	Магілёўская	Мсціслаўскі
Цялятні, в. 81, Б-1	Цялятнікі	не існуе	Дамыкі	шл.	Аршанскі	Віцебская	Пастаўскі
Цялята, в. 90, Б-1		Цялята	Цялятні	шл.	Аршанскі	Мінская	Маладзечанскі
Цялятні, в. 84, А-2		Цялятнікі	Цялятнікі	касцёл	Віцебскі	Віцебская	Віцебскі
Цялятнікі, в. 84, А-3		не існуе	Тулава	Косцюшы	Віцебскі	Віцебская	Віцебскі
Цялятычы, в. 106, В-2	Зубачы		Цялятычы	Патоцкія	Берасцейскі		Польшча
Цямяны, в. 93, Б-2		Цямяны	Цямяны	шл.	Аршанскі	Магілёўская	Круглянскі
Цяпліна, в. 83, В-3		Цяпліна	Цяпліна	шл.	Полацкі	Віцебская	Чашніцкі
Цяпліны, в. 90, А-3	Цапін	Цяпліны	Іля	Сапегаўны	Мінскі	Мінская	Вілейскі
Цяплуні, в. 102, В-1		Цяплуні	Халуі	Занкаш	Мінскі	Магілёўская	Асіповіцкі
Цяплухіна, в. 72, Г-4			Невель	Радзівілы	Полацкі		Расія
Цяплухіна, в. 73, Д-1			Невель	Радзівілы	Полацкі		Расія
Цятвы, в. 88, Д-1	Чяпы	Цятвы	Кульбакін	Сцяпіны	Лідскі	Гродзенская	Шчучынскі
Цярвяліца, кв. 99, Б-3		Цярвяліцы	Цярвяліца	дзярж.	Новагародскі	Гродзенская	Казцюкоўскі
Цярасліць, в. 84, А-2		да 1966 Цярослаль (у мяжы г. Віцебск)	Цярасліць	Пашэ	Віцебскі	Віцебская	Віцебскі
Цярпілава, в. 78, Б-1			Езярышча	дзярж.	Віцебскі		Расія
Цярпілёўка, в. 105, Б-2		Аляксандравічы	Ельня	шл.	Мсціслаўскі	Магілёўская	Хоцімскі
Цярункі, в. 110, А-4		Старыя Цярункі	Цярункі	прытасгаўская царква	Новагародскі	Мінская	Салігорскі
Цярчынішкі, вх. 106, Д-4		Іваханавічы	Цярчынішкі	шл.	Берасцейскі	Брэсцкая	Брэсцкі
Цярэні, в. 94, Б-3		Цярэні	Шчэйкаўцы		Мсціслаўскі	Магілёўская	Мсціслаўскі
Цярэніна, в. 78, А-1			Невель	Радзівілы	Полацкі		Расія
Цярэны, в. 113, Б-3		Цярэны	Цярэны	шл.	Рэчыцкі	Гомельская	Гомельскі
Цярасталь, в. 97, Д-4	Нокая Рагозінца	Цярасталь	Сяслаў	Тышкевічы	Вайцаўскі	Гродзенская	Свіслацкі
Цярасталь, м. 106, Д-4			Цярасталь	Чартарыйскія	Берасцейскі		Польшча
Цярашкі, в. 81, Д-4		Цярашкі	Кажні	шл.	Аршанскі	Мінская	Вілейскі
Цярашкі, в. 89, А-4		Цярашкі	Цярашкі	шл.	Аршанскі	Гродзенская	Смаргонскі
Цярашкі, в. 97, В-4		Цярашкі	Цярашкі	шл.	Вайцаўскі	Гродзенская	Вайцаўскі
Цярашын, в. 92, Д-4	Цярэсіна	Любашаны	Любашаны	дзярж.	Аршанскі	Мінская	Бярэзінскі
Цясціна, в. 84, Г-1	Цясцін	Цясціна	Кулакіна	шл.	Віцебскі	Віцебская	Сенненскі
Цясняк, в. 122, Б-4		Цясны	Лоеў	Юдыцкія	Рэчыцкі	Гомельская	Лоеўскі
Цяснова, в. 111, А-2		Цясноса	Спуск	Радзівілы	Новагародскі	Магілёўская	Пуцкі
Цяснова, в. 100, Д-1		Цясноўка	Пасвасяны	шл.	Новагародскі	Мінская	Клецкі
Цясны, в. 76, А-4		не існуе	Межава	Пацкі	Полацкі	Віцебская	Расонскі
Цясова, в. 110, А-3		Цясова	Спуск	Радзівілы	Новагародскі	Мінская	Салігорскі
Цясты, в. 78, В-1		Цясты	Юстынавы	Шчуты	Полацкі	Віцебская	Верхнядзінскі
Цятна, в. 76, А-2		не існуе	Полацк	дзярж.	Полацкі	Віцебская	Верхнядзінскі
Цяўлічы, в. 90, Д-3	Цянтава	Цяўлічы	Кайдаўшчына	Радзівілы	Мінскі	Мінская	Дзяржынскі
Цяхань, в. 105, А-3		Цяхань	Цяхань	шл.	Мсціслаўскі	Магілёўская	Хоцімскі
Цяхова, в. 100, Д-2	Цяхоў	не існуе	Цяхоў	Корчмацкія	Новагародскі	Мінская	Капыльскі
Цяхоўка, в. 100, Д-2		не існуе	Савіны	шл.	Новагародскі	Мінская	Капыльскі
Цяхцін, в. 93, Д-1		Цяхцін	Цяхцін	кармеліты	Аршанскі	Магілёўская	Бялыніцкі
Цяцерайка, з. 100, Г-3		не існуе	Кальна	Радзівілы	Новагародскі	Мінская	Капыльскі
Цяцерн, в. 94, А-3		Цяцёрні	Цяцёрні	шл.	Віцебскі	Віцебская	Віцебскі
Цяцюхінка, в. 77, Б-3			Турмонка	Сяраюўскія	Полацкі		Расія
Цяцюрын, м. 93, В-1	Цяцюрына	Цяцюрын	Цяцюрын	Агінскія	Аршанскі	Магілёўская	Круглянскі
Цяцюрына, в. 77, А-3	Цяцюрніна		Талары	шл.	Полацкі		Расія
Цяцюрына, в. 94, В-4		Цяўлянка	Войлінь	шл.	Мсціслаўскі		Расія
Цяшылавічы, в. 83, А-4		не існуе	Цяшылавічы	шл.	Полацкі	Віцебская	Шумілінскі
Чабаі, в. 80, Б-1		Чабаі	Валожын	Чартарыйскія	Аршанскі	Мінская	Валожынскі
Чабаны, в. 76, Д-2		Чабаны	Чарнявізы	шл.	Полацкі	Віцебская	Лёзненскі
Чабатарцы, в. 74, Д-3			Дайгінцы	дзярж.	Аршанскі		Літва
Чабатарэны, в. 113, Б-2		Чабатарэны	Чабарэны	Хлебіцкія	Рэчыцкі	Гомельская	Буда-Кашалёўскі
Чабакі, в. 107, В-1		Чабакі	Шарашова	дзярж.	Берасцейскі	Брэсцкая	Пружанскі
Чабуні, в. 89, В-1		Чабуні	Літоцкі	дзярж.	Аршанскі	Гродзенская	Гродзенскі
Чабусь, в. 111, А-1		Чабусы	Грозэў	уніяцкі архімандрыт	Новагародскі	Мінская	Любанскі
Чабэрэкі, в. 74, Г-4			Гайдаі	каталіцкі	Браслаўскі		Літва
Чавусы, м. 94, Д-1	Чавусы		Магілёў	дзярж.	Аршанскі	Магілёўская	Чавускі
Чайшчавічы, в. 107, Д-4	Чайшчавічы		Кобрын	дзярж.	Берасцейскі	Брэсцкая	Кобрынскі
Чалчуравічы, в. 111, Г-4	Чалчуравічы		Капцявічы	шл.	Мазырскі	Гомельская	Петрыкаўскі
Чамадзены, в. 93, В-4		Старыя Чамадзены	Фядкіўка	езуіты	Аршанскі	Магілёўская	Шклоўскі
Чамерна, в. 93, Д-2		не існуе	Гальнец	шл.	Аршанскі	Магілёўская	Магілёўскі
Чамёлы, в. 76, В-4		не існуе	Чамёлы	дзярж.	Полацкі	Віцебская	Расонскі
Чамёлы, в. 76, В-4			Іллаева з-в. Рудня	Чамесы	дзярж. (цэн)	Полацкі	Віцебская
Чамлі, в. 109, В-2	Чамля	Чамлі	Лісск	езуіты	Новагародскі	Брэсцкая	Пінскі
Чамлы, в. 108, А-3		Чамлы	Гнойна	базыльяны	Слонімскі	Брэсцкая	Івацэвіцкі
Чаморы, в. 75, В-4		Чаморы	Друя	Сапегі	Браслаўскі	Віцебская	Мёрскі
Чаморы, в. 88, Г-4		Чаморы	Слонім	дзярж.	Слонімскі	Гродзенская	Слонімскі
Чаморы, в. 107, В-1		Чаморы	Чаморы 1	дамініканцы	Берасцейскі	Брэсцкая	Камянецкі
Чаморы, в. 107, В-1		Чаморы 2	Чаморы	шл.	Берасцейскі	Брэсцкая	Камянецкі
Чаморы, в. 108, Г-4		Чаморы	Чаморы	Агінскія	Пінскі	Брэсцкая	Пінскі
Чаморы, в. 122, В-4		Чаморы	Лоеў	Юдыцкія	Рэчыцкі	Гомельская	Брагінскі
Чаморы, в. 83, Д-4		не існуе	Чарэя	Сапегі	Аршанскі	Віцебская	Чашніцкі
Чанаўны, в. 84, Б-1	Учанавы	Чанаўны	Чанаўны	езуіты	Полацкі	Віцебская	Бешанковіцкі
Чанавец, в. 100, Г-1		Чанавец	Нясвіж	Радзівілы	Новагародскі	Мінская	Нясвіжскі
Чапелінка, в. 84, Г-3		Чапелінка	Селякта	місіянеры	Аршанскі	Віцебская	Аршанскі
Чапкашэўшына, в. 88, Д-4		Чапкашэўшына	Чапкашэўшына	шл.	Лідскі	Гродзенская	Лідскі
Чаплі, в. 88, Д-3		Чаплі	Чаплі	шл.	Лідскі	Гродзенская	Лідскі
Чаплін, в. 113, Д-3		Чаплін	Хоцімін	Валовічы	Рэчыцкі	Гомельская	Лоеўскі
Чаплінка, в. 78, А-1			Невель	Радзівілы	Полацкі		Расія
Чаплінка, а. 96, Г-3					Каралеўства Польскае		Польшча
Чаплінчына, в. 75, Б-3			Аляксандрава	касцёл	Полацкі		Латвія
Чаплінцы, в. 88, Д-4	Чаплеўцы	Чаплінцы	Нецюн	шл.	Лідскі	Гродзенская	Лідскі

Назвы населеных пунктаў, нумар старонкі і індэкс	Варыянты назваў паводле крыніц	Сучасныя назвы	Да якога маёнтка належала	Уладанне	Павет ВКЛ, краіна	Сучасная прыналежнасць	
						воблясць	раён, краіна
Чаплічы, в. 97, Г-3		Чаплічы	Кавтары	шл.	Вайкавыскі	Гродзенская	Бераставіцкі
Чапкуны, в. 74, Г-4	Чапукі	Чапкуны		віленскі біскуп	Браслаўскі		Літва
Чапуні, в. 75, Г-4		Чапуні	Брасьлаў	дзяржк.	Браслаўскі	Віцебская	Мёрскі
Чапулька, в. 115, Б-4			Рэмянаў	Сапегі	Берасьцейскі		Польшча
Чапун, в. 89, Д-3		Чапун	Юс	Агінскія	Аршанскі	Гродзенская	Іўеўскі
Чаптыцы, в. 100, Д-4		Чаптыцы	Слуцк	Радзівілы	Новагародскі	Мінская	Слуцкі
Чаплябед, в. 98, Г-4		Чаплябёд	Шыдлавічы	Бжастоўскія	Слонімскі	Гродзенская	Слонімскі
Чаплябёўка, в. 84, Б-2		Чаплябёўка	Копцёўка	шл.	Мсьціслаўскі	Магілёўская	Горацкі
Чаплін, в. 72, Д-4			Полацк	дзяржк.	Полацкі		Расія
Чаплін, в. 106, В-3		Чаплі	Рясна	шл.	Берасьцейскі	Брэсцкая	Камянецкі
Чаплін, в. 107, Б-2		Чаплі	Шарашова	дзяржк.	Барысаўскі	Брэсцкая	Пружанскі
Чаплі, в. 110, А-3	Чаплцы	Чаплі	Слуцк	Радзівілы	Новагародскі	Мінская	Салігорскі
Чаплінка, в. 94, Б-1		Чаплянка	Горы	Сапегі	Аршанскі	Магілёўская	Горацкі
Чаплінскі, з. 81, А-2			Цверач	бенядыктынцы	Аршанскі		Літва
Чарабамысьлі, в. 77, В-2		не існуе	Сітна	дзяржк.	Полацкі	Віцебская	Полацкі
Чаравайцы, в. 100, Д-2	Чарвачыцы	Чарвачыны	Кобрын	дзяржк.	Берасьцейскі	Брэсцкая	Кобрынскі
Чаравэя, в. 102, Б-2	Чарвячка, Чарвяўны	Чаракаў	Кабылінка	сэйміты	Аршанскі	Магілёўская	Клічаўскі
Чаравэўка, в. 73, Д-2			Слабада	шл.	Полацкі		Расія
Чарайўка, з. 83, Д-3	Чырайўка	Чарайўка	Чарэя	Сапегі	Аршанскі	Мінская	Круглы
Чаракова, в. 77, В-3		не існуе	Казьміны	дзяржк.	Віцебскі	Віцебская	Гарадоцкі
Чаравэўшчына, в. 72, Г-2			Ліпнік	дзяржк.	Полацкі		Расія
Чарамыцкі, з. 80, В-4	Чамырышкі	не існуе	Пяляны	шл.	Аршанскі	Гродзенская	Астравецкі
Чаранкі, в. 81, Б-2		Чаранкі	Паставы	Тызенгаўзы	Аршанскі	Віцебская	Пастаўскі
Чаранкі, в. 82, А-3		не існуе	Багушэвіны	шл.	Полацкі	Віцебская	Глыбокі
Чаранкі, в. 104, А-1		Чаранкі	Малінёў	дзяржк.	Аршанскі	Магілёўская	Чавускі
Чаранкі, в. 97, Д-4		Чаранкі	Гальшаўшчына	шл.	Вайкавыскі	Гродзенская	Свіслацкі
Чаралін, в. 84, Б-2		Чарэлін	Гарадзіна	Пацэі і інш.	Віцебскі	Віцебская	Віцебскі
Чаразэўшчына, в. 82, А-4		Чаразэўшчына	Чаразэўшчына	шл.	Полацкі	Віцебская	Ушацкі
Чаралы, в. 93, В-4		Чаралы	Магілёў	дзяржк.	Аршанскі	Магілёўская	Шклоўскі
Чаралы, в. 100, Д-1		не існуе	Каранёўшчына	шл.	Новагародскі	Мінская	Клецкі
Чарайкі, в. 83, Г-4		Чарэйкі	Бейцы	Навасёлкі	Аршанскі	Віцебская	Сенненскі
Чарэйцы, в. 100, Д-4		Кірава (да 1935 Цэрауцы)	Слуцк	Радзівілы	Новагародскі	Мінская	Слуцкі
Чарэкі, в. 91, Б-1		Цэрэкі	Корань	віленскі капітул	Менскі	Мінская	Лагойскі
Чарашынка, в. 114, Д-1		Чарашынка	Чарашынка	шл.	Рэчыцкі	Гомельская	Гомельскі
Чарашэі, в. 84, А-3		не існуе	Чарашэі		Віцебскі	Віцебская	Віцебскі
Чарвякі, в. 76, Б-1		не існуе	Кахановічы	Храпавіцкія	Полацкі	Віцебская	Верхнядзвінскі
Чарвякі, в. 90, А-4		Сякалоўка (да 1969 Чарвякі)	Лукавец	шл.	Менскі	Мінская	Вілейскі
Чарвякоў, з. 81, Б-4		да 2002 Чарвяткова	Шэрашова	Асекрэт?	Аршанскі	Мінская	Мядзельскі
Чаркасава, в. 76, В-2		не існуе	Чаркасава	дамініканцы	Полацкі	Віцебская	Верхнядзвінскі
Чаркасава, в. 76, Д-2		Чаркасова	Райлоль	шл.	Полацкі	Віцебская	Мёрскі
Чаркасава, в. 84, Д-3		Чаркасова		шл.	Аршанскі	Віцебская	Аршанскі
Чаркасы, з. 82, Б-1		Чаркасы	Сітна	Бжастоўскія	Аршанскі	Віцебская	Докшыцкі
Чаркасы, в. 83, В-4	Чаркасайшчына	Чаркасы	Чаркасы	шл.	Полацкі	Віцебская	Бешанковіцкі
Чаркасы, з. 83, Д-4		не існуе	Гаворы	шл.	Аршанскі	Мінская	Круглы
Чаркасы, в. 89, А-3		Чаркасы	Чаркасы	шл.	Аршанскі	Гродзенская	Ашмянскі
Чаркасы, в. 90, Д-4		Чаркасы	Чаркасы	шл.	Менскі	Мінская	Дзяржынскі
Чаркайлічына, в. 89, Г-4		не існуе	Дамінікавічы	шл.	Новагародскі	Мінская	Лагойскі
Чарлёнка, в. 97, А-4	Чарлона	Чарлёнка	Чарлёнка	кармеліты	Пружанскі	Гродзенская	Мастоўскі
Чарлёнка, в. 98, В-3		Чарлёнка	Зэдвор'е	брыгіткі	Слонімскі	Гродзенская	Дзятлаўскі
Чарлёнка, в. 98, Б-2		Чарлёнка	Дзярэвічы	Сапегі	Слонімскі	Гродзенская	Мастоўскі
Чарна, в. 81, Б-4	Чорная Весь	Чорная	Дуліцавічы	Бжастоўскія	Аршанскі	Віцебская	Пастаўскі
Чарна, в. 106, Б-1					Каралеўства Польскае	Польшча	
Чарнабаўка, в. 73, Г-1			Бровесі	царква	Полацкі		Расія
Чарнава, в. 91, Д-3		Чарнава	Ігумен	віленскі біскуп	Менскі	Мінская	Чэрвеньскі
Чарнавусы, в. 94, В-3		Чарнавусы	Радзівілы	дзяржк.	Мсьціслаўскі	Магілёўская	Мсьціслаўскі
Чарнагосці, в. 84, Б-1		Чорнагосці	Сорокшцы	віленскі біскуп	Віцебскі	Віцебская	Бешанковіцкі
Чарнагубава, в. 100, Г-3	Чарнагубаў	Цімкаўшчына	Радзівілы	шл.	Новагародскі	Мінская	Капыльскі
Чарнаградка, в. 72, Д-4			Полацк	дзяржк.	Полацкі		Расія
Чарназемс'с, з. 74, Г-4		Чарназемле	Відзы	віленскі біскуп	Браслаўскі	Віцебская	Браслаўскі
Чарналюсі, в. 100, А-4		Чарналесі	Койданаў	Радзівілы	Менскі	Мінская	Мінскі
Чарнамарцы, в. 75, В-2	Чарнаморды	не існуе	Абабе	шл.	Полацкі	Віцебская	Браслаўскі
Чарнаполь, в. 76, Б-1		не існуе	Чарнаполь		Полацкі	Віцебская	Верхнядзвінскі
Чарнаручка, в. 76, Г-2		Чарнаручка	Казарова	шл.	Полацкі	Віцебская	Полацкі
Чарнаручка, в. 76, Д-4		Чарнаручка 2	Бешкае	дзяржк.	Полацкі	Віцебская	Полацкі
Чарнаручка, в. 82, Б-4		Чарнаручка	Суддзілавіты	базыльяны	Полацкі	Віцебская	Ушацкі
Чарнаручка, з. 83, Б-1		Чарнаручка	Лепель	бернардзінцы	Полацкі	Віцебская	Лепельскі
Чарнаручка, в. 85, Б-1		Чарнаручка	Чарнаручка	Храпавіцкія	Віцебскі	Віцебская	Лёзненскі
Чарнарэчы, в. 85, Б-2		Чарнарэчы	Любавіна	Агінскія і Друцкі-Любецкі	Аршанскі	Віцебская	Віцебскі
Чарнаручка, в. 85, Г-1		да 1990-х Чарнаручка	Дуброўна	Сапегі	Аршанскі	Віцебская	Дубровенскі
Чарнаручка, в. 90, А-4	Чарнарут	да 1976 Чарнярэчка (запісаэн з в. Юнідзевічы)	Чарнаручка	шл.	Менскі	Мінская	Вілейскі
Чарнаручка, в. 94, В-2		Чарнарэчка	Расна	дзяржк.	Мсьціслаўскі	Магілёўская	Дрыбінскі
Чарнаручка, в. 95, Б-1			Хісланічы	дзяржк.	Мсьціслаўскі		Расія
Чарнарэчыцы, м. 106, Г-4		Чарнарэчыцы	Чарнарэчыцы	Радзівілы	Берасьцейскі	Брэсцкая	Брэсцкі
Чарнахвостава, в. 81, Д-3		не існуе	Чарнахвостава	шл.	Аршанскі	Мінская	Вілейскі
Чарная, в. 76, В-4		Чарнія	Арцёмкавічы	дзяржк. (лен)	Полацкі	Віцебская	Полацкі
Чарная, в. 83, А-3		Чарнов	Шклоў	Чартарыйскія	Аршанскі	Віцебская	Аршанскі
Чарнева, в. 106, В-3		Чарнёва	Рясна	шл.	Берасьцейскі	Брэсцкая	Камянецкі
Чарневічы, в. 76, Д-2		Чарневічы	Чарневічы	шл.	Полацкі	Віцебская	Глыбокі
Чарневічы, в. 92, В-1	Чарнева	Чарневічы	Чарневічы	базыльяны	Менскі	Мінская	Барысаўскі
Чарневічы, в. 109, Д-1		Чарнявевічы	Карачёў	шл.	Пінскі	Брэсцкая	Пінскі
Чарневічы, в. 108, Г-1	Чарнявевы	Чарнявевічы	Чарнявевічы	віленскі капітул	Брэсцкі	Брэсцкая	Драгічынскі
Чарнеі, в. 78, Б-1			Невель	Радзівілы	Полацкі		Расія
Чарнейка, в. 112, В-4		Чарнейкі	Горвалъ	віленскі капітул	Рэчыцкі	Гомельская	Рэчыцкі
Чарнейчына, в. 90, В-2		Чарнейчыны	Хохлла	шл.	Менскі	Мінская	Маладзечанскі
Чарнецкая, в. 84, А-1		Чарнецкае	Амбросавічы	шл.	Віцебскі	Віцебская	Шумілінскі
Чарнея, в. 73, Б-4			Чарнов		Полацкі		Расія
Чарнікі, в. 89, Б-2		Чарнікі	Рашкоўшчына	шл.	Аршанскі	Гродзенская	Іўеўскі
Чарнілава, в. 94, В-3	Чурылава	Чарнілавы	Чарнілавы	шл.	Мсьціслаўскі	Магілёўская	Мсьціслаўскі
Чарніца, в. 77, Д-3		да 1938 Чарніцы	Чарніца	дзяржк.	Полацкі	Віцебская	Шумілінскі
Чарніца, в. 83, А-1		Чарнічкі	Турэц		Полацкі	Віцебская	Ушацкі
Чарніца, в. 91, А-2		Чарніца	Прускевічы	сэйміты	Менскі	Мінская	Лагойскі
Чарніца, з. 91, Г-3		не існуе	Шыпшны	віленскі біскуп	Менскі	Мінская	Смалявіцкі
Чарніца, з. 91, Г-3		Чарніца	Смалявічы	Радзівілы	Менскі	Мінская	Смалявіцкі
Чарніцкая, в. 82, В-3	Чарнічаев	Чарніца 2	Берасточ'е	шл.	Аршанскі	Віцебская	Докшыцкі
Чарнічкі, в. 77, Б-2		не існуе	Крашуты	дзяржк.	Полацкі	Віцебская	Расонскі
Чарніцы, з. 83, Г-1		Чарніца	Свяда	Жбок	Аршанскі	Віцебская	Лепельскі
Чарнічына, ак. 107, Б-4	Чарнічкая	Чарнічкае	Чарнічкае	шл.	Берасьцейскі	Брэсцкая	Баранавіцкі
Чарнічны Барок, с. 100, В-4		Чарнічкае	Слуцк	Радзівілы	Новагародскі	Мінская	Капыльскі
Чарнічына, в. 73, Г-1			Залучча	шл.	Полацкі		Расія
Чарнішкі, в. 75, Г-1		не існуе	Опса	дзяржк.	Браслаўскі	Віцебская	Браслаўскі
Чарноручча, в. 83, Д-4		Чарнярэчча	Чарэн	Сапегі	Аршанскі	Віцебская	Талачынскі
Чарнуха, в. 73, Д-2			Невель	Радзівілы	Полацкі		Расія
Чарнышкі, в. 84, Б-4	Чарнышы				Віцебскі	Віцебская	Віцебскі
Чарнышова, в. 76, А-4		не існуе	Юхавічы	Храпавіцкія	Полацкі	Віцебская	Расонскі
Чарнышова, в. 85, Г-3			Дуброўна	Сапегі	Аршанскі		Расія
Чарнышова, в. 85, А-2			Мікуліна	Агінскія	Віцебскі		Расія
Чарнышы, в. 84, Б-4		не існуе	Добрына	Лускіны	Віцебскі	Віцебская	Лёзненскі
Чарнявіцы, в. 99, Б-2		Чарнявічы	Чарнявічы	шл.	Новагародскі	Брэсцкая	Баранавіцкі
Чарнякавізна, в. 86, Б-3			Горална	дзяржк.	Парадзеўскі		Польшча
Чарніно, в. 98, Б-2		Чарнікі	Жданаўцы	шл.	Лідскі	Гродзенская	Шчучынскі
Чарнінскі, в. 108, Г-1		Чарнінкі	Чарнінкі	шл.	Берасьцейскі	Брэсцкая	Берасьцейскі
Чарнінчы, м. 116, А-3		Чарніны	Пажэшын	віл. капітул і дзяржк.	Берасьцейскі	Брэсцкая	Маларыцкі
Чарніты, в. 81, Б-2		не існуе	Камай	Сулістроўскія	Аршанскі	Віцебская	Пастаўскі
Чарніты, в. 81, Б-3		Чарніты	Чарніты	дзяржк.	Аршанскі	Мінская	Мядзельскі
Чарніты, в. 81, Д-1	Чарнянты	Чарнянты	Чарніты	шл.	Аршанскі	Гродзенская	Смаргонскі
Чарнічка, в. 93, В-4		Чарнічка	Чарнічка	шл.	Аршанскі	Магілёўская	Дрыбінскі
Чарнічкі, ак. 105, Б-2		Чарнічкі	Чарнічкі	Цікановічы	Мсьціслаўскі	Магілёўская	Хоцімскі
Чарнічцы, з. 75, В-4		Чарнічцы	Чарнічцы	царква	Браслаўскі	Віцебская	Мёрскі
Чарнічцы, в. 94, Г-1		Чарнічцы	Магілёў	дзярж.	Аршанскі	Магілёўская	Чавускі
Чарнішчына, в. 76, Б-1		Чарнішчына	Часналаць	Шчыты	Полацкі	Віцебская	Верхнядзвінскі
Чарнішчына, в. 80, Г-3	Чарнюшчына	Чарнішчына	Заслаў	Плаздзецкія	Менскі	Мінская	Мінскі
Чарнішова, в. 72, Д-4			Полацк	дзяржк.	Полацкі		Расія
Чарнішова, в. 73, Д-2			Невель	Радзівілы	Полацкі		Расія
Чарнішова, в. 79, В-1			Чарнішова	шл.	Віцебскі		Расія
Чаромха, в. 77, Д-3		Чаромуха	Езярышча	дзяржк.	Віцебскі	Віцебская	Парадзеўскі

Назвы населеных пунктаў, нумар старонкі і індэкс	Варыянты назваў паводле крыніц	Сучасныя назвы	Да якога маёнтка належала	Уладанне	Павет ВКЛ, краіна	Сучасная прыналежнасць	
						вобласць	раён, краіна
Чаромкава, в. 77, Б-2			Стайкі	езуіты	Полацкі		Расіи
Чаронка, в. 75, Д-4		Чаронка	Чаронка	Корсакі	Полацкі	Віцебская	Лынтупскі
Чаросава, в. 83, Б-2	Чарасаў	Чарасава	Чарасава	Ракуты	Полацкі	Віцебская	Лепельскі
Чартавіны, в. 89, Б-4		Чартавіны	Валожын	Чартарыйскіх	Ашмянскі	Мінская	Валожынскі
Чартова, в. 84, А-4		не існуе	Друкава	Ракуты і інш.	Віцебскі	Віцебская	Віцебскі
Чартова, в. 72, В-1			Полацк	дзярж.	Полацкі		Расіи
Чартова, в. 77, А-4			Невель	Радзівілы	Полацкі		Расіи
Чартоўшчына, в. 94, В-1		Сонечная (да 1969 Чартоўшчына)	Чарнейкі	шл.	Аршанскі	Магілёўская	Дрыбінскі
Чартоўшчына, в. 95, Г-1			Бабчыны	дзярж.	Мсціслаўскі		Расіи
Чарты, в. 77, А-1			Ушута	шл.	Полацкі		Расіи
Чарты, в. 81, А-3		Чарты	Паставы	Тызенгаўзы	Ашмянскі	Віцебская	Пастаўскі
Чарты, в. 90, Б-3		Чарты	Чарты	шл.	Мінскі	Мінская	Маладзечанскі
Чарцеж, в. 72, В-2			Полацк	дзярж.	Полацкі		Расіи
Чарнаніўка, в. 105, Б-2		Чарнаніўка	Пячоры	шл.	Мсціслаўскі	Магілёўская	Касцюковіцкі
Чарэйка, в. 73, Д-3	Велкая Чарэйка		Новае	Радзівілы	Полацкі		Расіи
Чарэйчыніна, в. 83, Б-2		Чарэйчыніна	Бабча	шл.	Полацкі	Віцебская	Лепельскі
Чарэмшыцы, в. 81, А-3		Чарэмшынскі Падзіскі інш.	Паставы	Тызенгаўзы	Ашмянскі	Віцебская	Пастаўскі
Чарэмшыцы, в. 81, А-3		Чарэмшынскі Пагарныя	Паставы	Тызенгаўзы	Ашмянскі	Віцебская	Пастаўскі
Чарэмшыцы, в. 81, Г-2	Чарэмка	Чарэмшыцы	Вуэле	шл.	Ашмянскі	Мінская	Мядзельскі
Чарэпята, в. 76, Б-4		Двор-Чарэпята	Чарэпята	Гласкі	Полацкі	Віцебская	Расіанскі
Чарэс, м. 75, Г-4		Чарэсы	Чарэс	дзярж. (ген Радзівілаў)	Браслаўскі	Віцебская	Мёрскі
Чарэсліна, в. 89, Д-2		Чаржына	Верасакава	шл.	Новагародскі	Гродзенская	Нямецкі
Чаркасі, в. 75, Д-4		Цяркасі	Пераможнае	Гільзены	Браслаўскі	Віцебская	Шарашоўскі
Чарэя, м. 83, Д-3		Чарэя	Чарэя	Сапегі	Аршанскі	Віцебская	Чашніцкі
Часнакі, з. 90, Г-2		Часнакі	Івянец	Салагубы	Мінскі	Мінская	Валожынскі
Часнора, в. 78, В-3			Усвят	дзярж.	Полацкі	Віцебскі	Расіи
Частніца, в. 95, Б-1			Хіслаўны	дзярж.	Мсціслаўскі		Расіи
Частыя, в. 78, А-4			Волля	дзярж.	Віцебскі		Расіи
Чаўнішкі, в. 83, Б-3		Чаўнішкі	Бешанковічы	Агінскіх	Полацкі	Віцебская	Бешанковічскі
Чачкі, в. 107, Б-3	Цямец	Чачкі	Чачкі	Дарэўскіх	Берасцейскі	Брэсцкая	Пружанскі
Чаяк, в. 80, Б-3		Чаяк	Эусіны	касцёл	Ашмянскі	Гродзенская	Воранаўскі
Чаяк, в. 90, В-2		Чаяк	Хойлта	шл.	Мінскі	Мінская	Маладзечанскі
Чаяк, в. 122, Б-2		не існуе	Баргін	Радзіл?	Каралеўства Польскае	Гомельская	Хойніцкі
Чакоўчына, в. 98, А-3		Чакоўчына	Чакоўчына	Анджэеўшчына	Радзівілы	Лідскі	Гродзенская	Лідскі
Чакцеркі, в. 113, А-1		Чадаярэ	Чадаярэ	Гарадзец	Калежы	Ручацкі	Гомельская	Жлобінскі
Чакцеркі, в. 79, В-2			Вялік	дзярж.	Віцебскі		Расіи
Чачанева, в. 84, Д-1	Тычыкова	Чачакова	Ломніца	Сангушкі	Аршанскі	Віцебская	Талачынскі
Чачкі, в. 80, Г-3		Чачкава	Чачкі	Радзівілы і інш.	Мінскі	Мінская	Мінскі
Чачкі, в. 82, Б-1		Чачкі	Порплішча	Радзівілы	Ашмянскі	Віцебская	Докшыцкі
Чачкі, в. 82, Б-2		Чачкі	Любоская	Радзівілы	Ашмянскі	Віцебская	Докшыцкі
Чачуны, м. 94, Б-4			Войніна	шл.	Мсціслаўскі		Расіи
Чачэнічы, в. 103, Б-1	Цачэвічы, Цяцэвічы	Чачэвічы	Чачэнічы	шл.	Аршанскі	Магілёўская	Быхаўскі
Чачэрэс, в. 84, В-3		не існуе	Сырокіпіна	Пацеі	Віцебскі	Віцебская	Сенненскі
Чачэрэс, г. 104, Д-1		Чачэрэс	Чачэрэс	дзярж.	Рэчыцкі	Гомельская	Чачэрскі
Чаша, в. 108, А-3		Чаша	Елянлоле	шл.	Новагародскі	Мінская	Клецкі
Чашкаўшчына, в. 81, А-3		Чашкоўшчына	Лучай	Агінскія	Ашмянскі	Віцебская	Пастаўскі
Чашкі, в. 82, А-4		Чашкі	Ґаран	шл.	Полацкі	Віцебская	Лынтупскі
Чашнікі, м. 85, В-3	Часнікі	Чашнікі	Чашнікі	Лопаты	Полацкі	Віцебская	Чашніцкі
Чашні, в. 94, А-1		Чашнікі	Рамяшна	Радзівілы	Аршанскі	Магілёўская	Горацкі
Чашуны, в. 81, А-3		Чашуны	Паставы	Тызенгаўзы	Ашмянскі	Віцебская	Пастаўскі
Чашчаўляны, в. 87, Д-3		Чашчаўляны	Чашчаўляны	базыльяны	Гарадзенскі	Гродзенская	Гродзенскі
Чашын, в. 100, В-3	Чашыні, Свінкі, Чашня	Чашын	Слуцк	Радзівілы	Новагародскі	Мінская	Уздзенскі
Чашыно, в. 76, Г-2		Шашыно	Касаўцы	шл.	Полацкі	Віцебская	Мёрскі
Чашэйкі, в. 88, Д-3	Цяцэйкі	Чашэйкі	Семяйскішчына	шл.	Лідскі	Гродзенская	Лідскі
Чашэйкі, вс. 89, Б-2	Цяцэйкі	Чашэйкі	Чашэйкі	шл.	Ашмянскі	Гродзенская	Іўеўскі
Чаяпсь, а. 72, Г-2			Магільна	Агінскіх	Полацкі		Расіи
Чыкалеўны, в. 91, А-2		Чыкалеўны	Чыкалеўны	шл.	Мінскі	Мінская	Лагойскі
Чмель, м. 91, А-3		Чмелі	Зялюн	Храптовічы	Мінскі	Мінская	Барысаўскі
Чобатанка, в. 82, А-4		злілася з в. Новае Сяло	Ушачы	Жабы	Полацкі	Віцебская	Ушацкі
Чожкі, в. 113, Г-4		не існуе	Сербуж	шл.	Рэчыцкі	Гомельская	Гомельскі
Чопанішкі, з. 80, Б-4		Чопанішкі	Лынтупы	Гільзены	Ашмянскі	Віцебская	Пастаўскі
Чопіна, в. 84, А-2	Чыпіх	Чопіна	Чопіна	Суйкава	Лукойны	Віцебскі	Віцебская	Віцебскі
Чорнева, в. 116, А-4		Чорнева 1	Чорнева	шл.	Пінскі	Брэсцкая	Пінскі
Чорная, в. 83, А-3		не існуе	Вула	Ракуты?	Полацкі	Віцебскі	Шумілінскі
Чорная, в. 72, Д-3	Чорнае		Паддубуе	шл.	Полацкі		Расіи
Чорная, з. 73, Г-4			Астрожна		Полацкі		Расіи
Чорная, з. 75, Б-3			Аляксандраеў	касцёл	Полацкі		Латвіи
Чорная, з. 77, А-1		не існуе	Слабада	дамініканцы	Полацкі	Віцебская	Расонскі
Чорная, в. 77, А-4			Невель	Радзівілы	Полацкі		Расіи
Чорная, в. 77, Б-1		Чарнае	Чамёсы	дзярж. (ран)	Полацкі	Віцебская	Полацкі
Чорная, в. 85, Б-2			Філіпава	дзярж.	Гарадзенскі		Польшчы
Чорная, в. 95, Б-4			Гарадна	дзярж.	Гарадзенскі		Польшчы
Чорная Вірня, в. 103, Д-3	Чорная Вірня		Гарадзец	Халецкія	Рэчыцкі	Гомельская	Жлобінскі
Чорная Града, в. 91, Д-3	Чарнагрядзь		Ігумен	кіеўскі біскуп	Мінскі	Мінская	Чэрвеньскі
Чорная Грань, в. 73, Г-4			Любчыцы	касцёл	Полацкі		Расіи
Чорная Лужа, в. 77, Г-1		не існуе	Дварэц	шл.	Полацкі	Віцебская	Полацкі
Чорная Лужа, в. 81, В-1		Чорная Лужа	Камарова	Хамянскія і інш.	Ашмянскі	Гродзенская	Смаргонскі
Чорная Сасна, в. 84, Д-3		Чорная Сасна	Чорная Сасна	шл.	Мсціслаўскі	Магілёўская	Мсціслаўскі
Чорны, в. 113, В-2		Чорнае	Чабатовічы	Халецкія	Рэчыцкі	Гомельская	Рэчыцкі
Чорны Восаў, в. 92, В-3		Чарнавосава	Варнова	дзярж.	Аршанскі	Мінскі	Крупскі
Чорны Лес, в. 86, Д-4			Гарадна	дзярж.	Гарадзенскі		Польшчы
Чорны Луг, в. 78, А-2			Новолы	Радзівілы	Полацкі		Расіи
Чорны Ручай, в. 72, Г-2			Полацк	дзярж.	Полацкі		Расіи
Чорны Ручай, в. 76, В-4		не існуе	Чамёсы	дзярж.	Полацкі	Віцебская	Полацкі
Чорны Стож, в. 96, Б-4			Гарадна	дзярж.	Гарадзенскі		Польшчы
Чорныя Лозны, в. 107, Б-3		не існуе	Чорныя Лозны	шл.	Берасцейскі	Брэсцкая	Пружанскі
Чортава, в. 94, В-4		Рассвет (да 1947 Чортава)	Дзясняхта	шл.	Мсціслаўскі	Магілёўская	Мсціслаўскі
Чостар, в. 86, Б-2			Філіпава	дзярж.	Гарадзенскі		Польшчы
Чубакова, в. 84, Д-4	Чубакова	Дубровіна	Сапегі	Аршанскі	Віцебская	Дубровенскі
Чубенцы, в. 87, Б-2			Вяўсна	Масальскія	Гарадзенскі		Літва
Чуватава, в. 84, Д-2	Чубатава	Смалявіны	Сангушкі	Аршанскі	Віцебская	Талачынскі
Чуватава, в. 84, Д-2	Чумавава	не існуе	Чуватава	Аршанскі	Віцебская	Аршанскі
Чудзіна, в. 110, Б-1		Чудзін	Юнча	Радзівілы	Новагародскі	Брэсцкая	Ганцавіцкі
Чудзіны, в. 91, В-1	Цуздзяны	Чудзіны	Чудзіны	бенядыктынкі	Мінскі	Мінская	Лагойскі
Чудня, в. 84, В-2		Чудня	Смяляны	Сапегі	Віцебскі	Віцебская	Сенненскі
Чудзіўчына, в. 99, Б-2		Чудзіўшына	Кусцін	базыльяны	Новагародскі	Гродзенская	Дзятлаўскі
Чукуны, в. 80, А-4			Дайгуйшкі	дзярж.	Ашмянскі		Літва
Чукмакава, в. 99, Б-4	Чукзднова	Чыкзноўцы	Мір	Радзівілы	Новагародскі	Гродзенская	Карэліцкі
Чулкцова, в. 73, В-4			Себеж	Радзівілы	Полацкі		Расіи
Чупрова, в. 73, Д-2			Невель	Радзівілы	Полацкі		Расіи
Чупрова, в. 77, А-4			Невель	Радзівілы	Полацкі		Расіи
Чупрова, в. 82, Д-2		Чутры	Анчышава	Корсакі	Мінскі	Віцебская	Докшыцкі
Чупчыкі, в. 97, А-2			Лясоціна	шл.	Гарадзенскі		Польшчы
Чупцыха, в. 72, Д-4			Полацк	дзярж.	Полацкі		Расіи
Чурай, в. 99, В-1		Чуроі	Дамерэ	Завішы	Слонімскі	Гродзенская	Дзятлаўскі
Чурянчы, в. 86, В-3		Чыкуны	Іканцы	шл.	Лідскі	Гродзенская	Воранаўскі
Чурэйны, в. 81, Г-2	Чарлівіны	не існуе	Чурэйны	Сулстроўскія	Ашмянскі	Мінская	Вілейскі
Чурэлава, в. 73, Г-1			Невель	Радзівілы	Полацкі		Расіи
Чурэлава, в. 75, Б-4		Чурылава	Балін	Ланцыцкіх	Полацкі	Віцебская	Верхнядзвінскі
Чурэлава, в. 75, В-4		Чурылава	Дуля	Сапегі	Браслаўскі	Віцебская	Мёрскі
Чурылава, в. 77, А-3			Тапары	Гільзены	Полацкі		Расіи
Чурылава, в. 78, Б-2			Усвят	дзярж.	Віцебскі		Расіи
Чурылава, в. 83, Б-3		Чурылава	Далосцін	шл.	Полацкі	Віцебская	Бешанковіцкі
Чурылава, в. 85, Б-2			Мікуліна	Агінскія	Віцебскі		Расіи
Чурылава, в. 85, Б-2			Мікуліна	Агінскія	Віцебскі		Расіи
Чурылава, в. 93, А-4		Чурылава	Котыць	Радзівілы	Аршанскі	Віцебская	Аршанскі
Чурылава, в. 94, Б-2		Чурылава	Горы	Салагубы	Мсціслаўскі	Магілёўская	Горацкі
Чурылава, в. 100, Б-3	Чурылаў, Чурылы	Чурылава	Уздо	Завішы	Мінскі	Мінская	Уздзенскі
Чурылавічы, в. 91, Д-1		Чурылавічы		касцёл	Мінскі	Мінская	Мінскі
Чурэнцы, в. 100, А-3		Чурылы	Койданаў	Радзівілы	Мінскі	Мінская	Дзяржынскі
Чухава, в. 109, Г-2	Чукаў	Чухава	Пагост	Друцкі-Любецкі	Пінскі	Брэсцкая	Пінскі
Чухарова, в. 84, Б-2		на існуе	Астрожна	Пацеі	Віцебскі	Віцебская	Віцебскі
Чуклова, в. 77, Б-3		не існуе	Халаманіе	Корсакі	Полацкі	Віцебская	Гарадокі
Чуклова, в. 77, В-3		не існуе	Чуклова	дзярж.	Полацкі	Віцебская	Гарадокі
Чуковава, в. 73, Д-1			Чуковава	шл.	Полацкі		Расіи

Назвы населеных пунктаў, нумар старонкі і індэкс	Варыянты назваў паводле крыніц	Сучасныя назвы	Да якога маёнтка належала	Уладанне	Пакет ВКЛ, краіна	Сучасная прыналежнасць: *вобласць, раён, краіна*	
Чухнова, з. 95, В-2			Любезнічы	Агінскія і Друцкі-Любецкі	Аршанскі	Расіна	
Чухны, в. 89, Б-4		Чухны	Крова	дзярж.	Аршанскі	Гарадзейская	Смаргонскі
Чушкі, в. 84, Г-1		Чушкі	Нямоўта	Сангушкі	Віцебскі	Віцебская	Сенненскі
Чучэлішкі, в. 81, В-2	Чучэліца	Чучэлішкі	Чучэлішкі	шл.	Аршанскі	Мінская	Мядзельскі
Чуцяны, в. 90, Г-4		Чуцяны	Сівікава	шл.	Менскі	Мінская	Мінскі
Чучча, с. 102, В-2		Чучча	Сяслаў	Незабітоўскія	Менскі	Магілёўская	Аслоўскі
Чыгінаўка, в. 94, Г-2		Чыгінаўка	Магілёў	дзярж.	Аршанскі	Магілёўская	Клімавіцкі
Чыгінка, м. 103, Б-1	Чыгінка	Чыгінка	Быхаў	Сапегі	Рэчыцкі	Магілёўская	Кіраўскі
Чыжэўкі, з. 89, Б-1		Чыжэўкі	Чыжэўкі	шл.	Аршанскі	Гродзенская	Воранаўскі
Чыжоўка, к. 102, А-2	Цюхача	Чыжоўка	Яцышкі	езуіты	Менскі	Мінская	Бярэзінскі
Чыжоўка, в. 84, Д-4	Чыжова	Чыжоўка	Дуброўка	Сапегі	Аршанскі	Віцебская	Дубровенскі
Чыжоўка, в. 100, Д-4	Чыжоўка	Чыжоўка	Слуцк	Радзівілы	Новагародскі	Мінская	Слуцкі
Чыжоўшчына, з. 74, Д-4	Чыжоўшына	Чыжоўшчына	Чышоўшчына	шл.	Браслаўскі	Віцебская	Браслаўскі
Чыжоўшчына, в. 80, Г-3		Чыжоўшчына	Варнянкі	шл.	Віленскі	Гродзенская	Астравецкі
Чыжуны, о. 74, Г-3			Дайўпінкі	дзярж.	Браслаўскі		Літва
Чыжы, в. 78, Д-3		Чыжы	Пазэмы	Пацеі	Віцебскі	Віцебская	Віцебскі
Чыжы, ас. 94, Г-2		Чыжы	Чыжы	шл.	Мсціслаўскі	Магілёўская	Чавускі
Чыжы, м. 106, А-3					*Кралеўскае Польскае*	*Польшча*	
Чыжэвічы, в. 81, Д-3		Чыжэвічы	Касута	шл.	Аршанскі	Мінская	Вілейскі
Чыжэвічы, м. 100, Д-3		Чыжэвічы	Кальпь	Радзівілы	Новагародскі	Мінская	Капыльскі
Чыжэвічы, в. 106, Г-3		Чыжэвічы	Чыжэвічы	шл.	Берасцейскі	Брэсцкая	Брэсцкі
Чыжэвічы, в. 110, А-3		Чыжэвічы	Лапаз	Радзівілы	Новагародскі	Мінская	Салігорскі
Чыжэўшчына, в. 73, Д-2			Спаскае	шл.	Полацкі		Расіна
Чыжэўшчына, в. 107, Д-2		Чыжэўшчына	Крупчыцы	кармелітаны	Берасцейскі	Брэсцкая	Жабінкаўскі
Чыкалавічы, з. 122, Д-4		не існуе	Кальбаны	шл.	*Кралеўства Польскае*	Гомельская	Брагінскі
Чыкайка, в. 104, А-1		Чыкайка	Магілёў	дзярж.	Рэчыцкі	Магілёўская	Слаўгарадскі
Чыкеці, в. 102, Д-2		Чыкеці	Бабруйск	дзярж.	Рэчыцкі	Магілёўская	Пухавіцкі
Чыкі, в. 90, Д-4		Чыкі	Чыкі	шл.	Менскі	Мінская	Дзяржынскі
Чылеміха, в. 106, Г-3		Чылеміха			Берасцейскі	Брэсцкая	Брэсцкі
Чымчыкі, в. 80, А-4			Гіндзюі	шл.	Аршанскі		Літва
Чырвоніка, в. 96, А-4			Гарадзя	дзярж.	Гарадзенскі		Польшча
Чырвоны Двор, в. 81, Д-4		не існуе	Чырвоны Двор	езуіты	Аршанскі	Мінская	Вілейскі
Чырвоны Кірык, в. 86, В-4			Вітры	камендоры	Гарадзенскі		Польшча
Чырвоняцкая Рудня, в. 112, Б-3	Чарнявацкая Рудня	Рудня	Бабруйск	дзярж.	Рэчыцкі	Гомельская	Светлагорскі
Чырвоны, в. 112, Б-3	Чарнявічы	Чырвоны	Бабруйск	дзярж.	Рэчыцкі	Гомельская	Светлагорскі
Чырчыца, в. 93, Б-2	Чырчыца	Чырчыца	Шклоў	Чартарыйскія	Аршанскі	Магілёўская	Шклоўскі
Чырчыца, в. 84, А-1		Чырчыца	*Старое Село*	*Лукомль*	Віцебскі	Віцебская	Жабінкаўскі
Чырчыца, в. 85, Д-1		Чырчыца	Дуброўка	Сапегі	Аршанскі	Віцебская	Дубровенскі
Чыстабродзе, в. 82, Б-4		не існуе	Вялікія Дольцы	менскі мітрапаліт	Полацкі	Віцебская	Ушацкі
Чыстаполле, в. 78, Г-2		не існуе	Казлоўшчы	Пацеі	Віцебскі	Віцебская	Гарадоцкі
Чыстаструя, в. 78, Д-1		не існуе	Пуцілава	Пацеі	Віцебскі	Віцебская	Гарадоцкі
Чысты Бор, з. 82, Д-2		Чысты Бор	Жарадзежка	Валовічы	Менскі	Мінская	Лагойскі
Чыстыя, в. 84, А-1		Чысці	Жарабічы	шл.	Віцебскі	Віцебская	Шумілінскі
Чыстыя Лукі, в. 114, В-1		Чыстыя Лукі	Ветка	Радзівілы	Рэчыцкі	Гомельская	Веткаўскі
Чысцяны, в. 93, А-1		не існуе	Аверцы	Сангушкі	Аршанскі	Віцебская	Талачынскі
Чысці, в. 82, Г-2	Чысць	Чысці	Вардамкі	дамініканцы	Аршанскі	Віцебская	Докшыцкі
Чысці, в. 82, Г-2	Чэсці	Чысці Мільчанскія	Мільча	Агінскія	Аршанскі	Віцебская	Докшыцкі
Чысцін, в. 76, Д-4	Чысцік	Чысцін	іэзуіцкая а в. Грыгаравічына	езуіты	Браслаўскі	Віцебская	Мёрскі
Чысцін, в. 94, А-2		Чысцін	Рамяшкаў	Радзівілы	Аршанскі	Магілёўская	Горацкі
Чыкрын, з. 93, В-1	Чытрын	Чытрын	Цицерын	Агінскія	Аршанскі	Магілёўская	Бялыніцкі
Чычын, з. 81, Б-1		Чычын	Сурвілішкі	шл.	Аршанскі	Віцебская	Пастаўскі
Чычыкалаз, в. 78, Г-3		не існуе	Астрагожск	дзярж.	Віцебскі	Віцебская	Віцебскі
Чышэвічы, з. 90, Д-2	Чышэвіны	Старыя Чышэвіны	Чышэвіны	віленскі біскуп	Менскі	Мінская	Валожынскі
Чэмяны, в. 89, Б-2	Чэмяны	Чэмяны	Сурвілішкі	езуіты	Аршанскі	Гродзенская	Зэльвенскі
Чэмяцкі, м. 109, Д-1		Чэмяцкі	Пасяны	дзярж.	Рэчыцкі	Брэсцкая	Пінскі
Чэпіл, в. 79, Г-2	Чэпіл		Чэпіл	касцёл	Віцебскі		Расіна
Чэрвякі, в. 90, В-4		Чэрвякі	Радашковічы	дзярж.	Менскі	Мінская	Мінскі
Чэрапава, в. 73, Д-2			Спаскае	шл.	Полацкі		Расіна
Чэрапава, в. 78, А-1			Невель	Радзівілы	Полацкі		Расіна
Чэрапаўскае Прыстань, в. 82, Д-2		Прыстань	Жарадзежка	Валовічы	Менскі	Мінская	Лагойскі
Чэрапаўшчына, в. 82, Д-2		Чэрапаўшчына	Жарадзежка	Валовічы	Менскі	Мінская	Лагойскі
Чэрапаўцы, в. 91, Б-2	Чэрапкі	Цюхачаны	Лагойск	Тышкевічы і інш.	Менскі	Мінская	Лагойскі
Чэрэйка, в. 93, А-3		Чэрэйка	Копысь	Радзівілы	Аршанскі	Віцебская	Аршанскі
Чэрнева, в. 75, В-3		Чэрнева	Браслаў	дзярж.	Браслаўскі	Віцебская	Браслаўскі
Чэрнева, в. 86, Д-4			Горажна	дзярж.	Гарадзенскі		Польшча
Чэрнева, в. 87, В-3	Чэрнеўскія		Лявіцум	віленскі біскуп	Гарадзенскі		Літва
Чэрнеўка, в. 91, Б-1		Старыя Чэрнеўкі	Корань	віленскі каптул	Менскі	Мінская	Лагойскі
Чэрнеўцы, в. 89, В-4		Чэрнеўцы	Варона	касцёл	Аршанскі	Мінская	Валожынскі
Чэрнеўка, с. 77, Г-3	Чэрнікі	не існуе	Казьяны	дамін.	Віцебскі	Віцебская	Шумілінскі
Чэрнеў, в. 90, В-2		Чэрнеў	Чорнаў	Валашковічы	Менскі	Мінская	Маладзечанскі
Чэрнеў, з. 103, Д-4	Чэрнава	не існуе	Слуцк	Радзівілы	Новагародскі	Мінская	Слуцкі
Чэрні, в. 106, Д-4	Чэрнін	Чэрні	Чэрні	дамініканцы	Берасцейскі	Брэсцкая	Брэсцкі
Чэрнікава, в. 75, В-3			Дуны	Сапегі	Полацкі		Латвія
Чэрнікаўшчына, м. 90, Д-3		Чэрнікаўшчына	Чэрнікаўшчына	прэастаўніцкая царква	Менскі	Мінская	Мінскі
Чэрнін, р. 112, Б-2	Чэрнік	Чэрмін	Бабруйск	дзярж.	Рэчыцкі	Гомельская	Светлагорскі
Чэрнічаў, в. 99, В-4		Чэрнічаў	Чэрнічаў	езуіты	Новагародскі	Мінская	Барысаўскі
Чэрні, м. 120, А-1		Чэрні	Чэрні	Сапегі-Дубіны?	Пінскі	Гомельская	Жыткавіцкі
Чэрнікі, в. 75, В-2		Чэрнікі	Браслаў	дзярж.	Браслаўскі	Віцебская	Браслаўскі
Чэрнікі, в. 80, Г-4		Чэрнікі	Варнянкі	шл.	Віленскі	Гродзенская	Астравецкі
Чэрнікі, в. 89, А-3		Чэрнікаўка	Чэрнікаўка	Чаркасы	шл.	Гродзенская	Ашмянскі
Чэрнікўка, ур. 92, В-1		Чэрнікўка	Чэрнікаўка	Бярэсьцеў	дзярж.	Аршанскі	Мінская	Барысаўскі
Чэрск, в. 116, Б-1		Чэрск	Славяцічы	Радзівілы	Берасцейскі	Брэсцкая	Брэсцкі
Чэрстаты, в. 83, А-2	Чэрсвяты, Чэрствятыні	Чэрсцевічы	Чэрстаты	базыльяны	Полацкі	Віцебская	Ушацкі
Чэрчыцы, в. 83, А-3		Чэрчыцы	Сябаль	езуіты	Полацкі	Віцебская	Шумілінскі
Чэрчыцы, з. 84, Д-4		не існуе	Чорныцы	шл.	Аршанскі	Віцебская	Аршанскі
Чэрчэў, м. 104, А-3	Чэркаў	Чэрыкаў	Магілёў	дзярж.	Аршанскі	Магілёўская	Чэрыкаўскі
Чэснавалы, в. 76, Б-1		не існуе	Чэснавалы	Шчыты	Полацкі	Віцебская	Верхнядзвінскі
Чэхаўцы, ас. 86, Г-4		Чэхаўцы	Чэхаўцы	шл.	Лідскі	Гродзенская	Іўеўскі
Чэхаўшчына, в. 85, В-2			Рудня	Агінскія	Аршанскі		Расіна
Чэхаўшчына, в. 90, В-1		Чэхаўшчына	Чэхаўшчына	шл.	Аршанскі	Мінская	Валожынскі
Чэхаўшчына, в. 97, А-2		Чэхаўшчына	Чэхаўшчына	шл.	Гарадзенскі	Гродзенская	Астравецкі
Чэхі, в. 80, Г-4		Чэхі	Варнянкі	віленскі біскуп і Радзівіл	Віленскі	Гродзенская	Астравецкі
Чэхі, в. 81, Б-2		Чэхі	Кабыльнік	Хаміноскія	Аршанскі	Мінская	Мядзельскі
Чэхі, в. 90, А-3		Чэхі	Іэя	Сапегі-Дубіны	Менскі	Мінская	Вілейскі
Чэшкерцы, в. 81, Б-2			да 1980-х Чэшкерцы	Чэшкерцы	шл.	Аршанскі	Віцебская	Пастаўскі
Чэчыцкі, в. 90, Д-4		Чэчына	Вялын	Радзівілы	Менскі	Мінская	Дзяржынскі
Чэшчы, ас. 96, А-4			Гарадна	дзярж.	Гарадзенскі		Польшча
Шабакі, в. 84, Г-4		Шабаны	Дуброўка	Сапегі	Аршанскі	Віцебская	Дубровенскі
Шабекі, в. 81, Б-2		Шабаны	Варняцы	шл.	Аршанскі	Віцебская	Пастаўскі
Шабаны, в. 82, Б-2		Шабаны	Пыбскае	кармелітаны	Полацкі	Віцебская	Глыбокі
Шабаны, в. 87, Г-2		Шабаны	Чэрнюм	дзярж.	Гарадзенскі	Гродзенская	Іўеўскі
Шабаны, в. 91, Д-1		Шабаны	Трасцянец	шл.	Менскі	Мінская	Мінскі
Шабель, в. 95, Б-2	Шаб		Шабель	дзярж.	Мсціслаўскі		Расіна
Шабны, в. 78, Г-3		не існуе	Усвят	дзярж.	Віцебскі	Віцебская	Гарадоцкі
Шабуневічыны, з. 100, А-4		Шабуневічына	Кайданаў	Радзівілы	Менскі	Мінская	Дзяржынскі
Шабуні, в. 84, А-3		Шабуні	Хацкевічы	базыльяны	Віцебскі	Віцебская	Віцебскі
Шабуні, в. 91, Г-3		Шабуні	Шыпяны	віленскі біскуп	Менскі	Мінская	Смаргонскі
Шабуні, в. 101, А-1	Сабуневічы	Шабуні	Цялкавка	Радзівілы	Менскі	Мінская	Пухавіцкі
Шабуні, в. 110, А-3		Шабуневічы	Слуцк	Радзівілы	Новагародскі	Мінская	Салігорскі
Шавалікі, в. 72, Д-4			Шавалікі	Багамольцы	Полацкі		Расіна
Шавёлкі, в. 75, Б-4		Шавелкі	Друя	Сапегі	Полацкі	Віцебская	Верхнядзвінскі
Шавёлкі, в. 84, А-2		не існуе	Цялятнікі	касцёл	Віцебскі	Віцебская	Віцебскі
Шавёлле, в. 89, Г-2		Шавёлле	Якуны	дзярж.	Аршанскі	Гродзенская	Іўеўскі
Шавердакі, в. 88, Г-4	Шавендакі	Шавердакі	Жырмуны	Радзівілы	Лідскі	Гродзенская	Воранаўскі
Шавуны, в. 96, В-1		не існуе	Вайкавыск	дзярж.	Вайкавыскі	Гродзенская	Вайкавыскі
Шавуры, в. 75, В-2		Шакуры	Манастыр	базыльяны	Браслаўскі	Віцебская	Браслаўскі
Шавяці, р. 99, Г-4		Шавяці	Лянканы	Масальскія	Новагародскі	Брэсцкая	Лунінецкі
Шавяронкі, в. 92, Г-2		Шавяронкі	Барысаў	дзярж.	Аршанскі	Мінская	Бярэзінскі
Шадава, в. 78, Г-1	Жадава	не існуе	Езярышчэ	дзярж.	Віцебскі	Віцебская	Віцебскі
Шадаюцце, в. 87, Д-2	Сядзюцці	Шадзіцкі	Шадзюцы	езуіты	Гарадзенскі	Гродзенская	Гродзенскі
Шадзюкі, в. 80, В-3	Жадзюкі	Шадзюкі	Шадзюкі	Радзівілы	Аршанскі	Гродзенская	Астравецкі
Шайдакі, в. 89, В-2			Жамаслаў	Шчыты	Аршанскі		Літва
Шайдакі, в. 88, Г-4	Шайбак Поль	Шайбакі	Вільюйцы	шл.	Лідскі	Гродзенская	Лідскі
Шайдакі, в. 68, Д-2	Шайбакоп	Шайбакі	Шайбакі	шл.	Лідскі	Гродзенская	Шчучынскі
Шайтаўцы, в. 82, Б-2	Шантаўцы	не існуе		Пыбскае	кармелітаны	Полацкі	Віцебская	Глыбокі

Назвы населеных пунктаў, нумар старонкі і індэкс	Варыянты назваў і паводле кліенц	Сучасныя назвы	Да якога мёнтка належала	Уладанне	Павет ВКЛ, краіна	Сучасная прыналежнасць	
						вобласць	раён, краіна
Шакелішкі, с. 74, Д-4			Цекрэч	бенедыктынцы	Аўмянскі		Літва
Шакі, в. 74, В-4			Дзьмэяты	дзярж.	Браслаўскі		Літва
Шакорнка, в. 79, Г-1			Вялік	дзярж.	Віцебскі		Расія
Шакуны, в. 107, В-3		Шакуны	Чахец	дзярж.	Берасцейскі	Брэсцкая	Пружанскі
Шакурава, р. 78, Г-1		не існуе	Езярышча	дзярж.	Віцебскі	Віцебская	Гарадоцкі
Шакуры, в. 75, Г-2		Шакуры	Браслаў	дзярж.	Браслаўскі	Віцебская	Браслаўскі
Шалагны, в. 82, В-3		Шалягны	Вольберавічы	кармелты	Мінскі	Віцебская	Докшыцкі
Шалдаеўшчына, в. 105, Б-3		Шалдаеўшчына	Крынкі	дзярж.	Мсціслаўскі	Магілёўская	Хоцімскі
Шалдзёўка, в. 103, Б-1		Шалдзёўка	Збышын	шл.	Аршанскі	Магілёўская	Кіраўскі
Шаляй, в. 72, Д-3			Полацк	дзярж.	Полацкі		Расія
Шаляй, з. 85, Д-2	Шалагоны	не існуе	Дубровка	Сапегі	Аршанскі	Віцебская	Дубровенскі
Шалаеўцы, в. 75, Г-1	Шалакуцы	Шалакуцы	Пельканы	езуіты	Браслаўскі	Віцебская	Браслаўскі
Шалаеўя, в. 103, Д-4		Шалаеўі	Шаламея	шл.	Рэчыцкі	Гомельская	Кармянскі
Шалалы, в. 83, В-4		Шалялы	Асавец		Полацкі	Віцебская	Бешанковіцкі
Шалалы, в. 104, Б-1		Шалялы	Пралойск	дзярж.	Рэчыцкі	Магілёўская	Славгарадскі
Шалафаны, в. 83, Б-2	Шалаханы	Шалафаны	Шалафаны	шл.	Полацкі	Віцебская	Вярхнядзвінскі
Шалахава, в. 72, Д-3			Полацк	дзярж.	Полацкі		Расія
Шалюкаўкі, в. 94, А-1		Шалаханкі	Рамяннева	Радзівілы	Аршанскі	Магілёўская	Горацкі
Шалышкі, в. 76, Б-4		Шалышкі	Клясцішы	дзярж.	Полацкі	Віцебская	Расонскі
Шалышэя, в. 84, Г-4		Шалашына	Дубровіна	Сапегі	Аршанскі	Віцебская	Дубровенскі
Шалашы, с. 82, В-3		Шайшы	Тумішаны	дамініканцы	Аўмянскі	Віцебская	Докшыцкі
Шаломчы, дак. 118, А-4		Шаломчы	Шаломчы	шл.	Пінскі	Брэсцкая	Пінскі
Шалтаны, в. 75, Г-2		Шалтаны	Опса	дзярж.	Браслаўскі	Віцебская	Браслаўскі
Шалуп, п. 78, Г-2		не існуе	Астрыўскія	дзярж.	Віцебскі	Віцебская	Віцебскі
Шалуцкія, в. 89, А-4	Шаложкі	Сяргач (да 1969 Шалудзькі)	Смаргонь	Радзівілы	Аўмянскі	Гродзенская	Смаргонскі
Шалуп, в. 82, А-4		не існуе	Сеніцка	шл.	Полацкі	Віцебская	Ушацкі
Шалуп, в. 84, Б-2		не існуе	Обаль		Лускіны	Віцебскі	Сенненскі
Шалуп, в. 84, Г-1		Шалуп	Горы		Віцебскі	Віцебская	Сенненскі
Шалуп, в. 90, А-3	Шалка	не існуе	Карсакавічы	шл.	Мінскі	Мінская	Вілейскі
Шалухоўск, в. 104, Б-4		да 2008 Шалухоўка	Антонайка	шл.	Мсціслаўскі	Магілёўская	Краснаполь
Шалухоўск, п. 104, Д-3	Шалухоўны	Пайкаўка (да 1937 Шалухоўка)	Нёмкі	дзярж.	Рэчыцкі	Гомельская	Веткаўскі
Шалушыха, в. 82, А-3		Шалушыха	Санкні	Корсакі	Полацкі	Віцебская	Пыдобскі
Шалыгі, в. 78, Д-1		не існуе	Шалыгі	Жабы	Віцебскі	Віцебская	Віцебскі
Шалыгі, в. 78, Д-1		Шалыгі	Шалыгі	Жабы	Віцебскі	Віцебская	Віцебскі
Шалыгі, в. 90, В-2		Шалыгі	Прокпікі	шл.	Мінскі	Мінская	Маладзечанскі
Шалыпкі, в. 112, Д-2		Шалыпы	Дудзічы	дзярж.	Мазырскі	Гомельская	Калінкавіцкі
Шалькава, в. 72, Д-1			Нішча	Агінскія	Полацкі		Расія
Шалькевічы, с. 90, Д-2		да 1977 Шальковічы	Белікова	Радзівілы	Мінскі	Мінская	Стаўбцоўскі
Шалькуны, в. 89, Б-3		Шальшыны	Багданаў	шл.	Аўмянскі	Гродзенская	Аўмянскі
Шалэгі, з. 101, А-1		Шалягі	Варонічы	шл.	Мінскі	Мінская	Пухавіцкі
Шалягоўшчына, в. 94, В-3	Шальгоўшчына	не існуе	Шалягоўшчына	шл.	Мсціслаўскі	Магілёўская	Мсціслаўскі
Шалякоцы, в. 77, Б-4			Езярышча	дзярж.	Віцебскі		Расія
Шалякі, в. 97, В-3	Шалякі	Шалякі	Бяраставіца	Мнішак	Гарадзенскі	Гродзенская	Бераставіцкі
Шалясты, в. 97, Г-4		Шалясты	Палонка	Слізені	Баўкавыскі	Гродзенская	Свіслацкі
Шамава, в. 72, Г-2			Полацк	дзярж.	Полацкі		Расія
Шамава, м. 94, Б-3	Шамава	Шамава	Шамава	шл.	Мсціслаўскі	Магілёўская	Мсціслаўскі
Шамалава, с. 72, Д-3			Полацк	дзярж.	Полацкі		Расія
Шамёўка, в. 82, Д-2	Шамёўка	Шамёўка	Задар'е	Валовічы	Мінскі	Мінская	Лагойскі
Шамёўшчына, м. 94, В-4		Шамёўшчына	Шамёўшчына	шл.	Мсціслаўскі	Магілёўская	Мсціслаўскі
Шамбелайцы, в. 87, Д-2		Шамбелайцы	Шамбелайцы	Агінскія	Гарадзенскі	Гродзенская	Гарадзенскі
Шамкава, в. 84, Г-1		Шамкава	Шамкава	шл.	Віцебскі	Віцебская	Сенненскі
Шамкі, в. 78, Г-4			Янрэйгі		Віцебскі		Расія
Шамкі, в. 83, Д-2	Шамкі	Шамкі	Шамкі	місіянеры	Аршанскі	Мінская	Крупскі
Шамы, в. 100, В-3		Шамы	Цялядавічы	бенедыктынкі	Новагародскі	Мінская	Капыльскі
Шамяніна, в. 94, В-3	Шамяніна	не існуе	Шамяніна	шл.	Мсціслаўскі	Магілёўская	Мсціслаўскі
Шамэлі, в. 75, Б-2	Шамэй	Шамэлі	Браслаў	дзярж.	Браслаўскі	Віцебская	Браслаўскі
Шандары, в. 78, Г-1		Шандары	Усвят	дзярж.	Віцебскі	Віцебская	Гарадоцкі
Шандры, в. 98, Г-4		Шандры	Парэчча	Валовічы	Слонімскі	Гродзенская	Слонімскі
Шандыбы, в. 87, В-3			Прозаль	дзярж.	Гарадзенскі		Літва
Шані, в. 107, В-3		Шані	Чахец	дзярж.	Берасцейскі	Брэсцкая	Пружанскі
Шанцаварышчына, в. 82, Б-1	Шанцаварушына	Сіца	Шанцаварышчына	Хвастоўскія	Аўмянскі	Віцебская	Докшыцкі
Шантары, в. 82, В-2		Шантары	Порпішчына	Радзівілы	Аўмянскі	Віцебская	Докшыцкі
Шантэшкі, в. 76, В-2		Шантэшкі	Лісічыцкая	царква	Полацк	Віцебская	Верхнядзвінскі
Шанчына, в. 73, Д-1	Шомчына		Шчэрбіна	шл.	Полацкі		Расія
Шанькава, в. 84, Д-2		Шанькава	Смаляны	Сапегі	Аршанскі	Віцебская	Аршанскі
Шанькоўская Слабада, в. 99, А-4		Сянькоўская Слабада	Дзярдзіці	Радзівілы	Мінскі	Магілёўская	Касцюкі
Шанэўцы, в. 107, Б-3		Шанёўцы	Шанёўцы	шл.	Берасцейскі	Брэсцкая	Пружанскі
Шапавалы, с. 90, В-3		Шапавалы	Заслаў		Пшаздзецкія	Мінская	Валожынскі
Шапатоўкі, вх. 113, А-4		да 1990 Шапатоўкі	Шапатоўкі	шл.	Рэчыцкі	Гомельская	Чачэрскі
Шапелінь, р. 122, Д-2					Каралеўства Польскае		Украіна
Шапечына, г. 84, Б-3	Шапечына	Кабыльнікі		дзярж. (ген)	Віцебскі	Віцебская	Віцебскі
Шапіны, вх. 94, В-2		не існуе	Шапіны	шл.	Мсціслаўскі	Магілёўская	Мсціслаўскі
Шапіцёўка, в. 84, Д-1		Шапітоўка	Мялілі	дзярж.	Аршанскі	Магілёўская	Чэрыкаў
Шапкі, в. 84, Д-3		да 1980-х Шапкі (злілася з в. Юршава)	Шапкі	шл.	Аршанскі	Віцебская	Аршанскі
Шаптуны, в. 89, Г-2	Шайкуны	Шаптуны	Іўе	Агінскія	Аўмянскі	Гродзенская	Іўеўскі
Шапуры, в. 87, В-2			Вяйсея	Мяльніскія	Гарадзенскі		Літва
Шапчына, в. 83, Б-3			Шапчына	Раюты	Полацкі	Віцебская	Бешанковіцкі
Шапчына, в. 93, А-2		Шапчына	Старасялле	Агінскія	Аршанскі	Віцебская	Талачынскі
Шапчыны, в. 93, Г-3		Шапчыцы	Магілёў	дзярж.	Аршанскі	Магілёўская	Магілёўскі
Шапчыцы, в. 101, Г-3		Шапчыцы	Крынкі	Радзівілы	Новагародскі	Мінская	Старадарожскі
Шапчыны, в. 103, В-3		Шапчыцы	Рагачоў	дзярж.	Рэчыцкі	Гомельская	Рагачоўскі
Шапялевічы, м. 92, В-4		Шапялевічы	Круглае	Агінскія	Аршанскі	Магілёўская	Круглянскі
Шапялёўка, в. 93, А-4		Шапялёўка	Шклоў	Чартарыйскія	Аршанскі	Магілёўская	Горацкі
Шапялі, в. 90, В-4		Шапялі	Будзьвічы	Валодковічы	Мінскі	Мінская	Мінскі
Шарабы, в. 82, Б-1	Шарабкі	Старыя Шарабкі	Пыдобскае	Радзівілы	Аўмянскі	Віцебская	Пыдобскі
Шарагі, в. 76, Г-2		Шарагі	Міхаілава	Езярпа	Полацкі	Віцебская	Віцебскі
Шарагі, в. 82, Б-2		Шарагі	Пыбобскае	кармелты	Полацкі	Віцебская	Пыдобскі
Шаранка, в. 76, Г-3		не існуе	Дрісна		Полацкі	Віцебская	Полацкі
Шарацёўка, в. 93, Г-2		Шарацёўка	Пупыўшына	шл.	Аршанскі	Магілёўская	Магілёўскі
Шарацькуны, в. 91, Б-2		Сьвяроўшчына	Латойск	Тышкевічы і інш.	Мінскі	Мінская	Лагойскі
Шарацькуны, в. 102, Г-4	Серабэўшчына	Старая Шарацькуны	Шарацькуны	Радзівілы	Рэчыцкі	Магілёўская	Чэрыкаў
Шарай, в. 90, В-2		Шарэі	Доры	вілюскі біскуп	Мінскі	Мінская	Валожынскі
Шарай, в. 84, Г-4	Шараека	не існуе	Шарай		Мсціслаўскі	Магілёўская	Мсціслаўскі
Шарапіна, в. 72, Д-1			Полацк	дзярж.	Полацкі		Расія
Шарашова, м. 107, Б-2		Шарашова	Шарашова	дзярж.	Берасцейскі	Брэсцкая	Пружанскі
Шарканцы, в. 89, Б-2			Суботнікі	Радзівілы	Аўмянскі	Віцебская	Літва
Шаркаўшчына, м. 75, Д-3			Шаркаўшчына	Латыцінскія	Браслаўскі	Віцебская	Шаркаўшчынскі
Шаркаўшчына, в. 81, Б-2			Шаркаўшчына	шл.	Аўмянскі	Віцебская	Пастаўскі
Шаркеці, в. 75, В-3			Шаркеці	Казакова	шл.	Браслаўскі	Віцебская	Браслаўскі
Шаркі, в. 84, А-2	Жаркі	да 1997 Шаркі	Кіраванна	дзярж.	Віцебскі	Віцебская	Віцебскі
Шаркі, в. 84, А-4		Шаркі	Вялідні	Агінскія	Віцебскі	Віцебская	Лепельскі
Шаркі, в. 84, В-2			Обаль	Лускіны	Віцебскі	Віцебская	Сенненскі
Шаркі, в. 84, В-3		Шаркі	Цягцы	дзярж.	Віцебскі	Віцебская	Віцебскі
Шаркова, в. 76, Б-3		не існуе	Забкі	шл.	Полацкі	Віцебская	Верхнядзвінскі
Шаркуці, в. 89, В-2	Шаркусе	Шаркуці	Жамаслаўкі	Шчыты	Аўмянскі	Гродзенская	Іўеўскі
Шаркава, з. 92, А-3		Шаркава	Шаркава	шл.	Аршанскі	Мінская	Крупскі
Шарокіна, в. 104, А-3		Шарокіна	Магілёў	дзярж.	Аршанскі	Магілёўская	Чэрыкаўскі
Шарокінавы, в. 112, Б-1		Гарй	Вершыны	вілюскі біскуп	Мазырскі	Гомельская	Калінкавіцкі
Шарлінгляка, в. 92, А-3		Шарлінгляка	Чарэя	Сапегі	Аршанскі	Мінская	Крупскі
Шарлінгляка, в. 113, Д-4		Шарлінгляка	Гомель	дзярж.	Рэчыцкі	Гомельская	Гомельскі
Шарпіна, в. 86, Б-3			Гарадна	дзярж.	Гарадзенскі		Польшча
Шарстова, з. 77, А-2		Шарстова	Забор'е	дзярж.	Полацкі	Віцебская	Расонскі
Шарцін, м. 113, Б-4		Шарсін	Прасно	дзярж. (ген)	Рэчыцкі	Гомельская	Рэчыцкі
Шарчты, в. 85, Г-1		не існуе	Дубровіна	Сапегі	Аршанскі	Віцебская	Дубровенскі
Шаршні, в. 90, А-3		Шаршні	Пятніна	шл.	Мінскі	Мінская	Мінскі
Шарцыны, в. 90, В-4		Шарцыны	Шарцыны	шл.	Мінскі	Мінская	Мінскі
Шарыбайка, в. 113, А-2		Шарыбайка	Карма	дзярж. (ген)	Рэчыцкі	Гомельская	Буда-Кашалёўскі
Шарын, м. 101, Б-2		Шарын	Скэнгяляка	Асюрні	Мінскі	Гомельская	Ельскі
Шарына, в. 77, В-4		Шарына	Обаль	дзярж.	Віцебскі	Віцебская	Гарадоцкі
Шарпіна, в. 83, Б-4		Шарпіна	Шаркіна	шл.	Полацкі	Віцебская	Бешанковіцкі
Шарэйка, в. 121, А-4		Шарэйкі	Прудок	слуцкі	Мазырскі	Гомельская	Калінкавіцкі
Шастакі, в. 81, Д-1		Шастакі	Шастакі	Рэкіцкі	Аўмянскі	Гродзенская	Смаргонскі
Шастакі, в. 84, Б-3		не існуе	Салоты	Пацві	Віцебскі	Віцебская	Віцебскі
Шастакі, в. 88, Д-1		Шастакі	Астыцін	дзярж.	Лідскі	Гродзенская	Шчучынскі
Шастакі, в. 93, Б-4		Шастакі	Шклоў	Чартарыйскія	Аршанскі	Магілёўская	Шклоўскі

Назвы населеных пунктаў, нумар старонкі і індэкс	Варыянты назваў пасодле крыніц	Сучасныя назвы	Да якога маёнтка належала	Уладанне	Павет ВКЛ, краіна	Сучасная прыналежнасць	
						воблясць	райн, краіна
Шастакі, к. 94, В–1		Шастакі	Мар'інпаль	дзярж.	Аршанскі	Магілёўская	Дрыбінскі
Шастак, к. 97, А–1			Гарадна	дзярж.	Гарадзенскі		Польшча
Шастак, к. 98, В–4		Вялікі Шастак	Дзярэўна		Слонімскі	Гродзенская	Дзятлаўскі
Шастак, к. 100, Г–3		Шастакі, Шастаковічы	Капыль	Радзівілы	Новагарадскі	Мінская	Капыльскі
Шастакова, к. 106, В–3		Шастакова	Шастакова	шл.	Берасцейскі	Брасцкая	Камянецкі
Шастакоўцы, к. 88, Г–2		Шастакоўцы	Лябязна	Паші	Лідскі	Гродзенская	Шчучынскі
Шастоўны, к. 121, А–1		Шастоўны	Сянчыны	езуіты	Мазырскі	Гомельская	Петрыкаўскі
Шастуны, к. 76, В–1		не існуе	Юстыянава	Шчыты	Полацкі	Віцебская	Верхнядзвінскі
Шасцілы, к. 98, Б–2		Шасцілы	Літвяны	Радзівілы	Лідскі	Гродзенская	Шчучынскі
Шасцісмены, к. 91, Д–2		Шасцісмены	Смілавічы	Агінскія	Мінскі	Мінская	Чэрвеньскі
Шатанкоўшчына, к. 100, А–3		Вялікая Шатанкоўшчына	Вязьмін	Радзівілы	Мінскі	Мінская	Дзяржынскі
Шатарова Буда, к. 96, В–1			Трыпушна	дзярж.	Мсціслаўскі		Расія
Шатнева, к. 94, В–1		Шатнева	Чарнічкі	шл.	Аршанскі	Магілёўская	Дрыбінскі
Шатрайна, к. 84, Д–4	Шатрайшчына	Шатрайна	Дубосіна	Сапегі	Аршанскі	Віцебская	Аршанскі
Шатрова, к. 76, Б–1	Плітэўка	Шатрова	Шатрова	дзярж.	Полацкі	Віцебская	Верхнядзвінскі
Шатрова, к. 77, Б–1		не існуе	Шэнева	дзярж.	Полацкі	Віцебская	Расія
Шатрэўшчына, к. 85, А–2			Мікуліна	Агінскія	Віцебскі		Расія
Шатуны, к. 121, Г–1		Шатуны			Каралеўства Польскае	Гомельская	Ельскі
Шатэрнічы, к. 80, Г–4		Шатэрнічы	Высокі Двор	Радзівілы	Вілейскі	Гродзенская	Астравецкі
Шаўдзяк, к. 98, А–3		Шаўдзякі	Макаўкава	Хадкевічы	Лідскі	Гродзенская	Лідскі
Шаўдзянішкі, к. 80, Б–4			Стоўпа	Гальшны	Аўкменіскі		Літва
Шаўдзякі, к. 85, Г–4		Шаўдзякі	Шаўдзякі	дзярж.	Лідскі	Гродзенская	Лідскі
Шаўкавіны, к. 92, Б–4		Шаўкавіне	Круглае	Агінскія	Аршанскі	Магілёўская	Круглянскі
Шаўлі, к. 97, В–4		Шаўлі	Рось	Патоцкія	Вяўкавыскі	Гродзенская	Вядзьвасьскі
Шаўкова, к. 85, В–1			Смірцы	базыльяне	Аршанскі		Расія
Шаўля, к. 74, В–3			Езарося	вялікі біскуп	Браслаўскі		Літва
Шаўляны, к. 75, Г–2		Шаўляны	Заянава	Пінгары	Браслаўскі	Віцебская	Браслаўскі
Шаўнева, к. 94, А–2		Шаўнева	Горы	Сапегі-Зубы	Аршанскі	Магілёўская	Горацкі
Шаўрава, к. 72, Г–3			Корэніца	Агінскія	Полацкі		Расія
Шаўры, к. 88, В–3		Шаўры	Шаўры	шл.	Лідскі	Гродзенская	Воранаўскі
Шафарнава, к. 75, Б–3		Шафарнава	Філіпава	касцёл	Браслаўскі	Віцебская	Браслаўскі
Шафранцы, к. 96, Б–2			Філіпава	дзярж.	Гарадзенскі		Польшча
Шахава, к. 79, Б–2			Вялік	дзярж.	Віцебскі		Расія
Шах, к. 84, Б–4		Шахі	Уна	шл.	Віцебскі	Віцебская	Лёзненскі
Шаханоўшчына, к. 100, Б–2		Шаханоўшчына	Мір	Радзівілы	Новагародскі	Мінская	Стаўбцоўскі
Шаховічы, к. 77, А–1			Езарося	вялікі біскуп	Полацкі		Расія
Шацілавічы, к. 77, Д–1		Шацілавіна	Шацілава	шл.	Полацкі	Віцебская	Полацкі
Шацілейкі, ак. 96, Б–4			Шацілейкі	шл.	Гарадзенскі		Польшча
Шацінск, ас. 112, Б–3		да 1961 Шацінск (у мемах г. Снегаегорск)	Бабруйск	дзярж.	Рэчыцкі	Гомельская	Снегіцёўскі
Шацішы, к. 100, А–3	Шацілэўшчына	Шацілы	Койданаў	Радзівілы	Мінскі	Мінская	Дзяржынскі
Шацінава, к. 75, В–4		Шацілы	Дуча	Сапегі	Браслаўскі	Віцебская	Мёрскі
Шацк, м. 101, Б–1		Шацк	Шацк	Асюркі	Мінскі	Мінская	Пухавіцкі
Шацк, к. 116, Г–2					Каралеўства Польскае		Украіна
Шацькі, к. 92, А–3	Шаткі	Шацькі	Чарэя	Сапегі	Аршанскі	Мінская	Крупскі
Шаяшава, к. 77, В–3		не існуе	Обаль	дзярж.	Віцебскі	Віцебская	Гарадоцкі
Шашарына, к. 73, Г–1			Зуйкі	Пускіны	Полацкі		Расія
Шашкі, к. 74, Г–4			Дрысеты	дзярж.	Браслаўскі		Літва
Шашкі, к. 78, Г–1		не існуе	Езярышча	дзярж.	Віцебскі	Віцебская	Гарадоцкі
Шашкі, к. 95, В–2			Пінэрск	шл.	Мсціслаўскі		Расія
Шашкі, к. 109, А–3		Шашкі	Кругсяны	шл.	Новагародскі	Брэсцкая	Гарадзецкі
Шашуры, к. 85, Г–2			Дубосіна	Сапегі	Аршанскі		Расія
Шашы, к. 77, Д–1		Шашы	Обаль	езуіты	Полацкі	Віцебская	Шумілінскі
Шашына, к. 77, В–4		не існуе	Обаль	дзярж.	Віцебскі	Віцебская	Гарадоцкі
Шаявіскі, к. 81, В–2		Шаявічы	Кобыльнік	Ханенскія	Аўкменіскі	Мінская	Мядзельскі
Швалі, к. 90, В–3	Швалы	Свяцны Шлях (да 1981 Швалі)	Заслаў	Пнюзаленскія	Мінскі	Мінская	Мінскі
Шведчына, к. 77, Б–3			Горы	шл.	Полацкі		Расія
Шварны, к. 76, А–4			Ліва	езуіты	Полацкі		Расія
Шварны, к. 76, Б–1		не існуе	Юстыянава	Шчыты	Полацкі	Віцебская	Верхнядзвінскі
Шведы, к. 84, Б–4		Шведы	Добрыня	Гуркі	Віцебскі	Віцебская	Лёзненскі
Швейпяны, к. 80, Г–4	Швайкяны	Швайпяны	Міхалішкі	Бжастоўскія	Вілейскі	Гродзенская	Астравецкі
Шкава, к. 111, Б–4		Шкава	Анькоўтаў	шл.	Мазырскі	Гомельская	Акцябрскі
Шкалёўка, к. 83, В–4		Шкалёўка	Сяеціна	Агінскія	Полацкі	Віцебская	Бешанковіцкі
Шкары, в. 85, А–2			Мікуліна	Агінскія	Віцебскі		Расія
Шкіўні, к. 73, В–3					Інфлянты		Латвія
Шкілева, к. 72, В–1		Шкілёўка	Себеж	Радзівілы	Полацкі		Расія
Шкілі, к. 73, В–4			Залазскае	Гаіскі	Полацкі		Расія
Шкілёўцы, з. 89, Д–2		Шкілёўцы	Шкілёўцы	касцёл	Новагародскі	Гродзенская	Навагрудскі
Шкілядзішкі, к. 80, Д–3		Скілюндзішкі	Шкілядзішкі	шл.	Аўкменіскі	Гродзенская	Аўкменіскі
Шкінька, к. 73, В–4	Шкіпіна		Астрэўна	шл.	Полацкі		Расія
Шклоў, г. 93, Б–3		Шклоў	Шклоў	Чартарыйскія	Аршанскі	Магілёўская	Шклоўскі
Шклянцы, м. 82, Г–2		Шклянцы	Шклянцы	шл.	Мінскі	Мінская	Польшча
Шклеры, к. 76, В–1		не існуе	Юстыянава	Шчыты	Полацкі	Віцебская	Верхнядзвінскі
Шкорнеўка, к. 92, А–3	Скорнеўка	Шкорнеўка	Чарэя	Сапегі	Аршанскі	Мінская	Крупскі
Шкундзёнка, к. 95, В–2			Шкундзянка	Гуркі	Мсціслаўскі		Расія
Шкундзі, к. 75, Д–4		Шкунскі	Ігумензу	езуіты	Полацкі	Віцебская	Шаркоўшчынскі
Шкураты, к. 122, Б–3		Шкуратн	Бокаты	Рэнкуў?	Каралеўства Польскае	Гомельская	Брагінскі
Шкуцяна, к. 95, В–2			Шкундзяна	Гуркі	Мсціслаўскі		Расія
Шкяла, к. 75, Д–3		Шкялі	Мосар	Бжастоўскія	Браслаўскі	Віцебская	Шаркоўшчынскі
Шлапакны, к. 117, Б–4			Любашэў	Чарнецкія	Пінскі		Украіна
Шлепцце, к. 74, Г–2	Шляны		Данейкі	вялікі біскуп	Браслаўскі		Літва
Шлі-шлі-ы, к. 96, Б–4			Гарадна	дзярж.	Гарадзенскі		Польшча
Шлованты, к. 87, Б–2			Вейсяк	Масальскія	Гарадзенскі		Літва
Шлыкі, к. 78, Г–3		Шлыкі	Усвят	дзярж.	Віцебскі	Віцебская	Віцебскі
Шлюхаеканы, к. 83, А–3		не існуе	Шлюсюшаны	Рэнкуў	Полацкі	Віцебская	Бешанковіцкі
Шлякты, к. 78, В–2		не існуе	Усвят	дзярж.	Віцебскі	Віцебская	Гарадоцкі
Шляпты, к. 81, Г–2		Шляпты	Сляпта	Сулістроўскія	Аўкменіскі	Мінская	Вілейскі
Шлякава, к. 77, Б–4	Шлякатава	не існуе	Расоны	езуіты	Полацкі	Віцебская	Расонскі
Шляхтаўшчына, к. 88, Д–2		Трудавая (да 1989 Шляхтаўшчына)	Шляхтаўшчына	шл.	Лідскі	Гродзенская	Шчучынскі
Шмакі, к. 78, В–2		Шмакі	Усвят	дзярж.	Віцебскі	Віцебская	Гарадоцкі
Шмакі, к. 103, В–1		Шмакі	Шмакі	шл.	Рэчыцкі	Магілёўская	Краўскі
Шматы, к. 78, Д–1		не існуе	Вшабск	дзярж.	Віцебскі	Віцебская	Гарадоцкі
Шматы, к. 107, Д–2		не існуе	Кобрын	дзярж.	Берасцейскі	Брасцкая	Кобрынскі
Шнідзіўка, к. 75, Б–4			Дэуч	Сапегі	Полацкі		Латвія
Шнітаў, к. 97, Б–4		Шнітаў	Шнітаў	шл.	Вяўкавыскі	Гродзенская	Вяўкавыскі
Шнітаўка, к. 76, В–4		не існуе	Чамёсы	дзярж.	Полацкі	Віцебская	Полацкі
Шнітаўка, к. 77, Б–1	Шніты	Шнітаўка	Шнітаўка	дзярж.	Полацкі	Віцебская	Расонскі
Шнітчыца, к. 78, Б–1		не існуе	Усвят	дзярж.	Віцебскі	Віцебская	Гарадоцкі
Шнітчыцы, к. 84, В–3	Іпіцішы	Шніты	Добрына	Гуркі	Віцебскі	Віцебская	Лёзненскі
Шнідз, к. 78, Д–1		Шнідз	Паццява	Пацці	Віцебскі	Віцебская	Гарадоцкі
Шо, к. 82, А–3		Шо	Шо	Жабы і Нец.	Полацкі	Віцебская	Віцебскі
Шопарава, к. 76, В–2		не існуе	Эклі	шл.	Полацкі	Віцебская	Верхнядзвінскі
Шоўкавічы, к. 112, В–4		Шоўкавічы	Горвалі	вілінскі каліцтуп	Рэчыцкі	Гомельская	Рэчыцкі
Шохіна, к. 79, Г–2	Кавалёўшчына		Чапіл	касцёл	Віцебскі		Расія
Шохіна, к. 85, Г–1	Шогіна		Любавічы	Агінскія і Друцкі-Любецкі	Аршанскі		Расія
Шоцк, м. 82, А–1	Шоцк	Шоцк	Узкол	францішканцы	Полацкі	Віцебская	Глыбоцкі
Шошкавічы, к. 83, Д–4	Шашкавічы	Шашкавічы	Высокі Гарадзец	Юрыцкія	Аршанскі	Віцебская	Талачынскі
Шпакі, к. 90, Д–2		Шпакі	Волма	Радзівілы	Мінскі	Мінская	Стаўбцоўскі
Шпакоўцы, к. 99, В–2		Шпакоўцы	Мыш	Масальскія	Новагародскі	Брэсцкая	Баранавіцкі
Шпакоўшчына, к. 91, Б–1		не існуе	Шпакоўшчына	шл.	Мінскі	Мінская	Лагойскі
Шпіёўшчына, к. 102, Г–4		Шпіёўшчына	Дварэнінкавічы	езуіты	Рэчыцкі	Магілёўская	Краўскі
Шпілі, к. 84, А–3		не існуе	Белева	езуіты	Віцебскі	Віцебская	Віцебскі
Шпількі, к. 88, Д–3		Шпількі	Малы Мажэйкаў	шл.	Лідскі	Гродзенская	Лідскі
Шпількі, з. 90, Д–3		Шпількі	Койданаў	Радзівілы	Мінскі	Мінская	Дзяржынскі
Шпуны, в. 78, Д–3		Шпуры	Пацці	Пацэвічы	Віцебскі	Віцебская	Віцебскі
Шрабін, м. 86, Д–4			Шрабін	Хратоўскія	Гарадзенскі		Польшча
Шрабіна, в. 87, Б–1	Штрабінкі		Шрабіна	шл.	Гарадзенскі		Польшча
Штанава, в. 78, Г–2		не існуе	Астрагіскія	дзярж.	Віцебскі	Віцебская	Віцебскі
Штанюкі, з. 91, А–1		Штанюкі	Штанюкі	шл.	Мінскі	Мінская	Лагойскі
Штокарцы, м. 75, В–2		Штокарцы	Абабэ	шл.	Браслаўскі	Віцебская	Браслаўскі
Штуварайшчына, в. 82, Б–1		Стуварайшчына	Дзярэўшчына	Бжастоўскія	Аўкменіскі	Віцебская	Глыбоцкі
Шубінава, к. 78, Б–1			Невель	Радзівілы	Полацкі		Расія
Шубіна, к. 73, Г–2			Невель	Радзівілы	Полацкі		Расія
Шубінкі, к. 83, В–2		Шубінкі	Луцына	шл.	Полацкі	Віцебская	Лёзненскі
Шубінкі, к. 107, Б–3		Шубінкі	Шубінкі	дзярж. (лён)	Берасцейскі	Брасцкая	Пружанскі
Шубкі, к. 85, В–2			Любавічы	Агінскія і Друцкі-Любецкі	Аршанскі		Расія

Назвы населеных пунктаў, нумар старонкі і індэкс	Варыянты назваў паводле крыніц	Сучасныя назвы	Да якога маёнтка належала	Уладанне	Павет ВКЛ, краіна	Сучасная прыналежнасць	
						вобласць	раён, краіна
Шубкі, в. 82, А-2		Шубкі	Азяры	Цеханавецкія	Полацкі	Віцебская	Пыльцоўскі
Шугаева, в. 84, Б-4		Шугаева	Добрына	Гуркі	Віцебскі	Віцебская	Лёзненскі
Шугалілава, в. 84, Д-4		Шугалілава	Куцейкі	Базыльскія	Аршанскі	Віцебская	Аршанскі
Шудзіцы, в. 81, Б-1		Шудзіцы	Лынтупы	Гільзенн	Ашмянскі	Віцебская	Пастаўскі
Шулепы, з. 80, А-4			Шулеяны	шл.	Ашмянскі		Літва
Шулсні, в. 74, Г-4			Дайліскі	дзярж.	Браслаўскі		Літва
Шульгі, в. 74, Д-4			Шаеран	бенядыкцінцы	Ашмянскі		Літва
Шульмяк, в. 80, Г-4		Шульмякі	Шульмякі	шл.	Віленскі	Гродзенская	Астравецкі
Шульшава, в. 84, А-3		Шульшава	Шульшава	шл.	Віцебскі	Віцебская	Віцебскі
Шульчына, в. 76, Б-2		да 1998 Шалягова	Сямянава	дамініканцы	Полацкі	Віцебская	Верхнядзвінскі
Шулякі, в. 98, Г-3		Шулякі	Шулякі	віленскі каптул	Слонімскі	Гродзенская	Зэльвенскі
Шулякі, в. 100, Г-4		Шулякі	Слуцк	Радзівілы	Наваградскі	Мінская	Слуцкі
Шулякі, в. 74, Д-3			Бесяны	шл.	Ашмянскі		Літва
Шумакі, в. 106, Д-3		Шумакі	Церабун	шл.	Берасцейскі	Брэсцкая	Брэсцкі
Шумаў Бор, в. 105, А-1		Асмолавічы	Асмолавічы	шл.	Мсціслаўскі	Магілёўская	Клімавіцкі
Шумаўка, в. 95, Г-3		Шумаўка	Шумаўка	шл.	Мсціслаўскі		Расія
Шумаўшчына, в. 78, Д-2		не існуе	Бяльмы	Пацеі	Віцебскі	Віцебская	Віцебскі
Шумілава, в. 78, Г-4			Вяроўе		Віцебскі		Расія
Шумілава, в. 79, Б-2			Велік	дзярж.	Віцебскі		Расія
Шумілка, в. 83, А-4		Шумілкі	Карэнічніца	шл.	Полацкі	Віцебская	Шумілінскі
Шумілішкі, в. 89, А-3	Сумілішкі	Вялікія Шумілішкі	Сумілішкі	шл.	Ашмянскі	Гродзенская	Ашмянскі
Шумск, м. 80, Д-2	Слабодка		Шумск	дамініканцы	Віленскі		Літва
Шумілына, в. 90, Д-3		Шумілынна	Дворышна	шл.	Мінскі	Мінская	Дзяржынскі
Шумнянны, в. 94, В-4		Шумяняны	Шумяняны	шл.	Мсціслаўскі	Магілёўская	Мсціслаўскі
Шумяны, м. 95, Г-3			Шумяны	шл.	Мсціслаўскі		Расія
Шумяневы, в. 82, Б-2		Шумяневы	Пльбокая	Радзівілы	Ашмянскі	Віцебская	Пльбокі
Шумяні, в. 74, В-3			Шукшы	шл.	Браслаўскі		Літва
Шунёўка, в. 82, В-2	Шумяўка	не існуе	Рашэўка	шл.	Ашмянскі	Віцебская	Дзісненскі
Шунёўшчына, в. 82, А-1		Шумяўцы	Пльбокае	Радзівілы	Ашмянскі	Віцебская	Пльбокі
Шупелі, в. 112, В-4		Шупяны	Горкавічы	віленскі каптул	Рэчыцкі	Гомельская	Светлагорскі
Шупені, в. 84, Д-2		Шупені	Смалены	Сангушкі	Аршанскі	Віцебская	Талачынскі
Шупені, в. 86, Б-2			Філіпава	дзярж.	Гарадзенскі		Польшча
Шупені, в. 90, Б-1		Шупені	Шупені	ezuytы	Аршанскі	Магілёўская	Круглянскі
Шупілі, в. 72, Д-4	Крукшы	Крукшы	Яваз	дзярж.	Полацкі		Расія
Шупкі, в. 84, Б-1		не існуе	Сянно	Сяркоскія	Віцебскі	Віцебская	Сенненскі
Шупліскі, в. 84, Б-2		не існуе	Смалены	Сангушкі	Віцебскі	Віцебская	Сенненскі
Шуркпаі, в. 75, Д-3	Шурпілі, Шураклі	Шуркпаі	Ёры	Ланцацкіх	Браслаўскі	Віцебская	Шаркаўшчынскі
Шустава, в. 85, А-1		Шусцава	Вялікаюкоўны	Багамольцы	Віцебскі	Віцебская	Лёзненскі
Шустка, в. 115, А-2	Шостка				Каралеўства Польскае	Польшча	Дубровенскі
Шусцкі, в. 97, Г-4		Шусцкі	Шусцкі	шл.	Вяўкавыскі	Гродзенская	Вяўкавыскі
Шусцяны, в. 81, Б-2		Шусцяцкія	Кузьмічы	шл.	Ашмянскі	Віцебская	Пастаўскі
Шутвяк, в. 73, Д-2			Спаскае	шл.	Полацкі		Расія
Шутвячы, в. 89, А-4		Шутвяны	Смаргонь	Радзівілы	Ашмянскі	Гродзенская	Смаргонскі
Шуты, з. 73, Б-4			Угрынец		Полацкі		Расія
Шуты, в. 78, Д-3		не існуе	Вымна	Багамольцы	Полацкі	Віцебская	Віцебскі
Шуты, м. 80, Б-4			Стрункоўпе	шл.	Ашмянскі		Літва
Шухастыі, в. 78, Д-2		да 1968 Шухасты	Шухасты	дзярж.	Віцебскі	Віцебская	Віцебскі
Шухалова, в. 87, Д-1			Гарадна	дзярж.	Гарадзенскі		Польшча
Шцебёркі, в. 81, Г-3		Сцебёркі	Журкі	віленскі каптул	Ашмянскі	Мінская	Вілейскі
Шчаглы, в. 75, Б-3					Расійская імперыя		Расія
Шчадроўка, в. 95, В-2			Шчадроўка	Валовічы	Мсціслаўскі		Расія
Шчадроўшчына, в. 90, В-4		Шчадроўшчына	Трапына	Валадковічы	Мінскі	Мінская	Мінскі
Шчадрыч, в. 112, А-3	Шадрын	Шчадрын	Бялына	дзярж. (нем)	Рэчыцкі	Гомельская	Жлобінскі
Шчакатава, в. 121, А-2		Шчакатава	Загорныя	шл.	Мазырскі	Гомельская	Мазырскі
Шчакатава, в. 73, Д-2			Шчакатава	шл.	Полацкі		Расія
Шчакатоўшчына, в. 84, Б-1		Шчакатоўшчына	Сорокаш	віленскі біскуп	Віцебскі	Віцебская	Бешанковіцкі
Шчакоцк, в. 108, Д-3		Шчакоцк	Друкольшчы	дзярж.	Пінскі	Брэсцкая	Іванаўскі
Шчалбова, в. 78, Г-1		не існуе	Ельдыкі	дзярж.	Віцебскі	Віцебская	Гарадоцкі
Шчалканава, в. 72, Г-4			Невель	Радзівілы	Полацкі		Расія
Шчалкова, в. 76, Д-4		Шалкова	Больцы	Базыльскія	Полацкі	Віцебская	Полацкі
Шчанс, в. 81, Д-2		Шчані	Войстам	шл.	Ашмянскі	Гродзенская	Смаргонскі
Шчапанавічы, ак. 89, Б-2		Шчапанавічы	Шчапаляўцы	шл.	Ашмянскі	Гродзенская	Ашмянскі
Шчаперня, в. 76, В-4		не існуе	Чамосы	дзярж.	Полацкі	Віцебская	Полацкі
Шчаперня, в. 77, В-1	Адамава	Шчапярня	Чамосы	дзярж. (нем)	Полацкі	Віцебская	Полацкі
Шчара, в. 98, Б-2		Шчара	Дзярочын	Сапегі	Слонімскі	Гродзенская	Мастоўскі
Шчарабы, в. 107, В-2		Шчарбы	Шарашкова	дзярж.	Берасцейскі	Брэсцкая	Пружанскі
Шчарбавічы, в. 97, А-3		Шчарбавічы	Шчарбавічы	шл.	Гарадзенскі	Гродзенская	Мастоўскі
Шчарбакі, в. 77, Г-3		Шчарбакі	Казьмянь	дзярж.	Віцебскі	Віцебская	Шумілінскі
Шчарбакі, в. 84, А-2		не існуе	Цярасталь	Пацеі	Віцебскі	Віцебская	Віцебскі
Шчарбакова, в. 76, Б-2		не існуе	Зябкі	Пацкі	Віцебскі	Віцебская	Верхнядзвінскі
Шчарбачы, в. 94, Г-3		зліламся з в. Малыцы	Малыцы	дамініканцы	Мсціслаўскі	Магілёўская	Крычаўскі
Шчарбіны, в. 79, А-2			Волак	дзярж.	Віцебскі		Расія
Шчарбіны, в. 90, В-4	Шчарбы	Шчарбіны	Заслаў	Пшаздзецкія	Мінскі	Мінская	Мінскі
Шчарбовічы, в. 99, В-4		Шчарбовічы	Талаюнка	Радзівілы	Наваградскі	Брэсцкая	Баранавіцкі
Шчарнова, в. 107, В-2		Шчарнова	Кобрын	дзярж.	Берасцейскі	Брэсцкая	Пружанскі
Шчасновацы, ак. 97, Б-2			Шчасновічы	шл.	Гарадзенскі		Польшча
Шчаўканы, в. 84, Г-3		злілася з в. Андраны	Шчаўканы	шл.	Мсціслаўскі	Магілёўская	Мсціслаўскі
Шчаўкуны, в. 82, А-3		Шчаўкуны	Багушэвічы	шл.	Полацкі	Віцебская	Глыбокі
Шчафры, в. 92, А-2		Старыя Шчэўры	Чарэя	Сапегі	Аршанскі	Мінская	Крупскі
Шчацінка, в. 88, Д-1		Шчанец	Новы Двор	дзярж.	Гарадзенскі	Гродзенская	Шчучынскі
Шчацінка, в. 94, Д-2		Шчацінка	Магілёў	дзярж.	Аршанскі	Магілёўская	Чэрыкаўскі
Шчацінкі, в. 93, Б-2		Шчацінкі	Шклоў	Чартарыйскія	Аршанскі	Магілёўская	Шклоўскі
Шчачкова, в. 87, Д-3		Шчачкова	Гарадна	дзярж.	Гарадзенскі	Гродзенская	Гродзенскі
Шчачкі, в. 84, В-1		Шчаўні	Лутнавяны	Агінскія	Віцебскі	Віцебская	Сенненскі
Шчаўты, в. 81, Б-3		не існуе	Шчаўты	шл.	Ашмянскі	Мінская	Мядзельскі
Шчокаўшчына, з. 90, Б-4	Шчукаўшчына	Шчокаўшчына	Ілія	Салагубы	Мінскі	Мінская	Вілейскі
Шчокі, в. 80, В-3	Шчакі	Шчокі	Заслаў	Пшаздзецкія	Мінскі	Мінская	Мінскі
Шчомысліца, в. 90, Д-4		Шчомысліцы	Прылуі	шл.	Мінскі	Мінская	Мінскі
Шчонаў, ак. 99, Б-3	Антавіль	Шчонава	Шчонаў	шл.	Новагродскі	Гродзенская	Карэліцкі
Шчонаў, в. 99, Б-3	Антавіль	Шчонава	Шчонаў	шл.	Новагродскі	Гродзенская	Карэліцкі
Шчопаны, в. 89, А-3	Шчыпаны	Шчопаны	Кушляны	шл.	Ашмянскі	Гродзенская	Смаргонскі
Шчорсы, в. 99, А-3		Шчорсы	Шчорсы	Хрантоны	Новагродскі	Гродзенская	Навагрудскі
Шчотні, в. 81, А-4		Шчотні	Казлоўчына	Жабы	Ашмянскі	Віцебская	Пастаўскі
Шчотніка, в. 79, Г-1	Вялікія Шчотнікі		Шчотніка	шл.	Віцебскі		Расія
Шчоўна, в. 75, В-4		Шчоўна	Шчоўна	шл.	Браслаўскі	Віцебская	Мёрскі
Шчукі, в. 83, В-4		Шчукі	Вяроўе	Шчукі	Полацкі	Віцебская	Бешанковіцкі
Шчукі, в. 90, А-3		Шчукі	Ілія	Салагубы	Мінскі	Мінская	Вілейскі
Шчукі, в. 96, А-4			Гарадна	дзярж.	Гарадзенскі		Польшча
Шчукіна, н., 72, Б-3					Расійская імперыя		Расія
Шчукі, в. 72, Г-1		Сабек	Сабек	Радзівілы	Полацкі		Расія
Шчукі, в. 76, А-4	Сяшчуна	не існуе	Чарапіта	Пацкі	Полацкі	Віцебская	Расонскі
Шчукі, в. 73, Г-3			Шчукі		Полацкі		Расія
Шчучан, м. 98, А-2		Шчучын	Шчучын	Сцяпіяны	Лідскі	Гродзенская	Шчучынскі
Шчучына, в. 78, Д-1		Шчучына	Пуцілава	Жабы	Віцебскі	Віцебская	Віцебскі
Шчыбрыч, в. 103, Г-2		Шчыбрын	Рагачоў	дзярж.	Рэчыцкі	Гомельская	Рагачоўскі
Шыдыт, в. 83, Г-3		не існуе	Гілі	шл.	Аршанскі	Віцебская	Чашніцкі
Шымяны, в. 78, Г-3		не існуе	Уэвят	дзярж.	Віцебскі	Віцебская	Віцебскі
Шынкавяны, в. 101, Г-2		Шынкавічы	Слуск	Радзівілы	Мінскі	Мінская	Старадарожскі
Шнітна, в. 108, А-1		Шнітна	Рожана	Сапегі	Слонімскі	Брэсцкая	Пружанскі
Шнітніца, в. 84, Г-2		Шнітнікі	Смаляны	Сангушкі	Аршанскі	Віцебская	Сенненскі
Шнітомірцы, в. 90, Д-4		Шнітомірчы	Шнітомірцы	шл.	Мінскі	Мінская	Мінскі
Шоборы, в. 78, В-1		не існуе	Лякомпаль	Лапацінскія	Браслаўскі	Віцебская	Мёрскі
Шобора, м. 86, Г-3			Горадна	дзярж.	Гарадзенскі		Польшча
Шоглікі, в. 107, Д-1		Шчаглікі	Нягаюкішы	шл.	Берасцейскі	Брэсцкая	Жабінкоўскі
Шоглішкі, в. 93, Г-2		Шчаглішкі	Шчаглішкі	шл.	Аршанскі	Магілёўская	Магілёўскі
Шоцэмрыцы, в. 85, В-2			Рудня	шл.	Агінскія	Аршанскі	Расія
Шэкаэр, в. 93, Д-4		Шчакэр 2	Магілёў	дзярж.	Аршанскі	Магілёўская	Магілёўскі
Шэкатава, в. 94, В-1		Шчакатава	Магілёў	дзярж.	Аршанскі	Магілёўская	Дрыбінскі
Шэмелева, в. 72, Д-1			Асыня	Гальзены	Полацкі		Расія
Шэмялёўка, в. 105, А-3		не існуе	Крычаў	дзярж.	Мсціслаўскі	Магілёўская	Клімавіцкі
Шэпяшуўяны, в. 100, Г-1		Шчапны	Клецк	Радзівілы	Наваградскі	Мінская	Клецкі
Шэпні, в. 90, Г-2		Шэпні	Волма	шл.	Мінскі	Мінская	Дзяржынскі
Шэрабава, в. 107, Г-1		Шчарбава	Каменец	дзярж.	Берасцейскі	Брэсцкая	Каменецкі
Шэрбовічы, в. 99, Д-3		Шчарбавічы	Крывошын	езуіты	Наваградскі	Брэсцкая	Лунінецкі
Шэрбіна, в. 73, Д-1			Шчэрбіна	шл.	Полацкі		Расія

Назвы населеных пунктаў, нумар старонкі і індэкс	Варыянты назваў і паводле крыніц	Сучасныя назвы	Да якога маёнтка належала	Уладанне	Павет ВКЛ, краіна	Сучасная прыналежнасць	
						воблаць	раён, краіна
Шчасцявічы, в. 99, Д-4		Шчасцявічы	Нача Вайчоўшына	езуіты	Новагародскі	Брэсцкая	Лунінецкі
Шчацінка, в. 84, Д-3		не існуе	Шчацінка	шл.	Аршанскі	Віцебская	Аршанскі
Шыбкі, в. 90, Б-3		Шыпкі	Ілія	Салагубы	Менскі	Мінская	Вілейскі
Шыдлавічы, м. 97, Г-4		Шыпавічы	Шыдлавічы	браткі	Вайкавыскі	Гродзенская	Вайкавыскі
Шыдлавічы, в. 98, Д-4		Шыпавічы	Шыдлавічы	Бжастоўскія	Слонімскі	Гродзенская	Слонімскі
Шыйка, в. 82, Д-3		Шыйка	Крутае	Сангушкі	Аршанскі	Мінская	Крупскі
Шыкавічы, в. 81, В-3		Шыкавічы	Мядвол	дзярж.	Аўмянскі	Мінская	Мядзельскі
Шыкіна, в. 77, Г-4		Шыкені	Езярышна	дзярж.	Віцебскі	Віцебская	Гарадоцкі
Шыкуц, в. 90, Д-2		Шыкуц	Іванец	Салагубы	Менскі	Мінская	Валожынскі
Шылава, в. 72, Д-3			Хорына	Агінскія	Полацкі		Расіі
Шылава, в. 75, А-4		не існуе	Пяскалоты	Лапацінскія	Полацкі	Віцебская	Верхнядзвінскі
Шылава, в. 77, А-4			Шылава	шл.	Полацкі		Расіі
Шылава, в. 77, Б-2		Шылава	Крашуты	дзярж.	Полацкі	Віцебская	Расонскі
Шылава, в. 85, Б-2			Любавы	Агінскія і Друцкі-Любецкі	Аршанскі		Расіі
Шылавічы, в. 90, А-2		Шалавічы	Марыява	дзярж.	Аўмянскі	Мінская	Вілейскі
Шылавічы, в. 100, Д-3		Шалавічы	Слуск	Радзівілы	Новагародскі	Мінская	Слуцкі
Шылавічы, ак. 103, Д-4		Шылавічы	Шылавічы	шл.	Рэчыцкі	Гомельская	Чачэрскі
Шылагор'е, в. 82, Б-2	Шылава Гара	Шылагор'е	Жыўнерайчынка	шл.	Полацкі	Віцебская	Глыбокі
Шылаў, з. 90, А-1		Шылава	Марыява	дзярж.	Аўмянскі	Мінская	Лагойскі
Шылаўка, в. 93, А-2		Шылаўка	Школу	Чартарыйскія	Аршанскі	Віцебская	Талачынскі
Шылаўская Буда, в. 103, Д-4		Шылаўская Буда	Шылаўчыч	шл.	Рэчыцкі	Гомельская	Карміянскі
Шылін, в. 77, Д-1		Шылін	Задор'е	шл.	Полацкі	Віцебская	Шумілінскі
Шылкцы, в. 74, Д-2			Шылінцы	шл.	Аўмянскі		Літвы
Шылкцы, в. 80, Б-4			Струка	Гільзенны	Аўмянскі		Літвы
Шылкцы, в. 82, Г-2	Шылякны	Шылякны	Шылінцы	шл.	Аўмянскі	Віцебская	Докшыцкі
Шылкі, в. 63, Г-4	Шылкі	Шылкі	Бенігр	да 1992 Шылкі	Аўмянскі	Віцебская	Сенненскі
Шылко, в. 84, Б-2		Шылкі	Астроўна	Пацеі	Віцебскі	Віцебская	Віцебскі
Шылуці, в. 89, Г-1		Шалуці	Літоцкі	дзярж.	Аўмянскі	Гродзенская	Іўеўскі
Шылы, в. 82, Д-2	Шулы	да 1977 Шылы	Дамашэвічы	Сіпавы	Менскі	Мінская	Лагойскі
Шылы, в. 81, В-4	Шымы	Шылы	Ваяканата	Бжастоўскія	Аўмянскі	Віцебская	Докшыцкі
Шылянц, з. 90, А-4			Сенкунны	дзярж.	Аўмянскі		Літвы
Шыманойка, в. 94, Б-1		Шаваройка	Горкі	Салагубы	Аршанскі	Магілёўская	Горацкі
Шыманы, в. 88, Д-4		Сімены	Ельна	дамінікацы	Лідскі	Гродзенская	Лідскі
Шымкаўцы, в. 87, Г-2		Шымкоўцы	Валасяны	Валосны	Гарадзенскі	Гродзенская	Гродзенскі
Шымкоцы, в. 88, Д-1		Шымкоўцы	Кульбачын	Сцыпіны	Лідскі	Гродзенская	Шчучынскі
Шымкоўчына, в. 88, Г-2		Шымкоўчына	Шымкоўчына	шл.	Лідскі	Гродзенская	Воранаўскі
Шымкі, в. 81, В-3		Шымкі	Стары Мядзел	Кошчыцы	Аўмянскі	Мінская	Мядзельскі
Шымкі, з. 90, В-4		Шымкава	Вейліншына	Вазлаховічы	Менскі	Мінская	Мінскі
Шымкі, в. 92, Г-3		Шымкі	Барысаўцы	дзярж.	Аршанскі	Мінская	Крупскі
Шымкі, в. 97, Д-2			Яловка	дзярж.	Вайкавыскі		Польшчы
Шыпавічы, м. 111, Б-1	Шапілавічы	Шыпілавічы	Шапілавічы	уніяцкі архімандрыт	Новагародскі	Мінская	Любанскі
Шыпоавы, в. 107, Г-2		Шыповічы	Кобрын	дзярж.	Берасцейскі	Брэсцкая	Кобрынскі
Шыпуці, в. 83, Б-3		Шыпуці	Бекойкава	Цохановіцкія	Полацкі	Віцебская	Бешанковіцкі
Шыпуліна, в. 77, Д-3		Шыпуліна	Каршыцы	дзярж.	Віцебскі	Віцебская	Шумілінскі
Шыпуліны, в. 90, Б-1		Шыпуліны	Гарадзіславў	шл.	Аўмянскі	Мінская	Мядзельскі
Шыты, м. 82, Б-2	Шапы	Шыпы	Глыбокае	кармелітны	Полацкі	Віцебская	Глыбокі
Шыты, в. 84, Г-2		Шыпы	Адамава	шл.	Віцебскі	Віцебская	Сенненскі
Шыты, в. 95, В-1			Мазакі	шл.	Мсціслаўскі		Расіі
Шытэт, з. 92, В-4		Шытэт	Цицерын	Агінскія	Аршанскі	Магілёўская	Крупскі
Шыпіны, в. 91, Г-3		Шыпіны	Шыпіны	вілейскі біскуп	Менскі	Мінская	Смалявіцкі
Шырабайкі, в. 77, Г-1		не існуе	Сосніца	езуіты	Полацкі	Віцебская	Полацкі
Шыраяў, в. 73, А-3	Шыраява		Себеж	Радзівілы	Полацкі		Расіі
Шырай, в. 83, Г-2		Шарай	Цягіна	шл.	Полацкі	Віцебская	Чашніцкі
Шырайчыны, з. 84, Г-2		Шырайшыны	Смалены	Сангушкі	Аршанскі	Віцебская	Сенненскі
Шырні, в. 81, Б-2		Шырні	Глодава	Хамнюкіч	Аўмянскі	Віцебская	Пастаўскі
Шырні, в. 94, Г-3		Шырні	Шырні	шл.	Мсціслаўскі	Магілёўская	Мсціслаўскі
Шырні, в. 98, Д-2		не існуе	Шырні	шл.	Вайкавыскі	Гродзенская	Эйсішскі
Шырокая, в. 79, А-3	Шаркова		Велік	дзярж.	Віцебскі		Расіі
Шырокая, в. 84, В-2		не існуе	Смалены	Сангушкі	Віцебскі	Віцебская	Сенненскі
Шырокая, в. 73, Д-2			Альшаніхава	Камінскі	Полацкі		Расіі
Шырокая, в. 77, А-4			Невель	Радзівілы	Полацкі		Расіі
Шырокія, в. 92, Б-2	Шарковічы	не існуе	Панскае	шл.	Аршанскі	Мінская	Крупскі
Шырокае, в. 94, А-1		Шырокія	Рамашкава	Радзівілы	Аршанскі	Магілёўская	Горацкі
Шыршэўка, в. 94, А-1		не існуе	Горкі	Салагубы	Аршанскі	Магілёўская	Горацкі
Шырэйкі, в. 105, Б-2		Шарэйкі	Крычаў	дзярж.	Мсціслаўскі	Магілёўская	Касцюковіцкі
Шыты, в. 114, Б-3		Шытцы	Лозу	Юдыцкія	Рэчыцкі	Гомельская	Лоеўскі
Шыхана, в. 98, Д-3		Шыганы	Дзюратотоўны	Сілэскі	Слонімскі	Гродзенская	Слонімскі
Шыхоў, в. 113, Б-1		Шыхаў	Строшын	вілейскі біскуп	Рэчыцкі	Гомельская	Жлобінскі
Шыхаў, в. 113, Б-1		Шыхаў	Строшын	вілейскі біскуп	Рэчыцкі	Гомельская	Жлобінскі
Шыцкі, в. 76, Д-2		Шыцкі	Чарнеяны	шл.	Полацкі	Віцебская	Глыбокі
Шыцкі, в. 79, Г-2			Чатлі	касцёл	Віцебскі		Расіі
Шыцына, в. 78, Г-4		не існуе	Усвят	дзярж.	Віцебскі	Віцебская	Віцебскі
Шыцова, в. 79, А-2			Велік	дзярж.	Віцебскі		Расіі
Шыцы, в. 75, Д-3	Шытцы	Шыці	Еды	Лапацінскія	Браслаўскі	Віцебская	Шаркаўшчынскі
Шыцы, в. 112, Д-1		Шыны	Шыцы	дзярж.	Мазырскі	Гомельская	Калінкавіцкі
Шыцці, в. 76, Г-2		не існуе	Залю	шл.	Полацкі	Віцебская	Верхнядзвінскі
Шычына, в. 73, В-4	Шычына		Залаесем'е	Гласкі	Полацкі		Расіі
Шычыненты, в. 81, Д-1		Сачаненты	Шычыненты	вілейскі каплун	Аўмянскі	Гродзенская	Смаргонскі
Шышалы, в. 84, В-1		Шышалы	Лугінавы	Агінскія	Віцебскі	Віцебская	Сенненскі
Шышкава, в. 84, В-2		не існуе	Обаль	Лускіны	Віцебскі	Віцебская	Сенненскі
Шышкава, в. 94, Б-4			Шышкава	шл.	Мсціслаўскі		Расіі
Шышкаўка, в. 105, Б-3		не існуе	Крычаў	дзярж.	Мсціслаўскі	Магілёўская	Хоцімскі
Шышкаўшчына, в. 94, Г-3		апласт з в. Бяльнец	Красна	шл.	Мсціслаўскі	Магілёўская	Мсціслаўскі
Шышкі, в. 75, Д-4		Шышкі	Белы Двор	шл.	Браслаўскі	Віцебская	Шаркаўшчынскі
Шышкі, в. 76, Г-2		Шышкі	Галомышль	Вазгірд	Полацкі	Віцебская	Мёрскі
Шышкі, в. 81, В-2	Шышкавічы	Шышкі	Мядзел	дзярж.	Аўмянскі	Мінская	Мядзельскі
Шышкі, в. 90, Д-2		Шышкі		шл.	Менскі	Мінская	Дзяржынскі
Шышкі, в. 97, Б-1	Дайгуці		Шышкі	шл.	Гарадзенскі		Польшчы
Шышкі, в. 100, А-1	Сашкі	Шашкі		шл.	Менскі	Мінская	Стаўбцоўскі
Шышкоўка, в. 104, Б-4		не існуе	Восаў	шл.	Мсціслаўскі	Магілёўская	Клімавіцкі
Шышні, в. 73, Д-1		не існуе	Казлоны	Пацеі	Віцебскі	Віцебская	Браслаўскі
Шышова, в. 83, Б-3		Шышова	Далосцы	шл.	Полацкі	Віцебская	Бешанковіцкі
Шышова, в. 94, А-1		Шышава	Горкі	Салагубы	Аршанскі	Магілёўская	Горацкі
Шышчыцы, в. 100, Г-4	Шышэцкі	Шышчыцы	Слуск	Радзівілы	Новагародскі	Мінская	Слуцкі
Шышылава, в. 77, А-4	Шышылава		Шышылава	шл.	Полацкі		Расіі
Шыбрын, в. 107, Д-1		Шыбрын	Шыбрын	касцёл	Берасцейскі	Брэсцкая	Баранавіцкі
Шыбчава, в. 79, Б-1			Велік	дзярж.	Віцебскі		Расіі
Шыбялеяк, в. 84, А-4		не існуе	Поддуб'е	шл.	Віцебскі	Віцебская	Віцебскі
Шыбялі, в. 104, В-3		не існуе	Глыбаў	шл.	Рэчыцкі	Магілёўская	Краснапольскі
Шыбяка, в. 72, Г-3			Магільна	Агінскія	Полацкі		Расіі
Шыбяка, в. 77, А-1	Лыскава	не існуе	Шыбяка	шл.	Полацкі	Віцебская	Расонскі
Шыбяка, в. 77, Б-1		не існуе	Шыбяка	дзярж.	Полацкі	Віцебская	Расонскі
Шыбяка, в. 84, А-2		Шыбяна	Адамава	шл.	Віцебскі	Віцебская	Віцебскі
Шыдава Сялібо, в. 78, В-3			Усвят	дзярж.	Віцебскі		Расіі
Шыдзянц, в. 83, А-3	Шыдзякі	Шыдзякі	Вуло	Рэкуты?	Полацкі	Віцебская	Шумілінскі
Шыдзя, в. 93, Б-4		Шыдзі	Школу	Чартарыйскія	Аршанскі	Магілёўская	Горацкі
Шыйдава, в. 79, Г-2	Шыйлава		Чаці	касцёл	Віцебскі		Расіі
Шыйпы, в. 98, Д-2		Шыйпы	Шыйпы	шл.	Слонімскі	Брэсцкая	Пружанскі
Шыйпы, в. 102, В-2		Шыйпы	Сяслаў	Незабітоўскія	Менскі	Магілёўская	Чэрыкаўскі
Шыкіна, в. 77, Б-3	Шэйкіна		Стайкі	езуіты	Полацкі		Расіі
Шылаўка, в. 84, Б-4	Шэлкава	не існуе	Дабромыслі	шл.	Віцебскі	Віцебская	Лёзненскі
Шалёўшчына, в. 90, Г-2		Шэлоўшчына	Старыкі	вілейскі біскуп	Менскі	Мінская	Валожынскі
Шэметава, в. 84, Г-2		Шэметайка	Смалены	Сангушкі	Аршанскі	Віцебская	Сенненскі
Шэметава, в. 92, Г-2		Шэметава	Смалены	Радзівілы	Менскі	Мінская	Смалявіцкі
Шэметаўшчына, м. 81, В-1		Шэметава	Шэметаўшчына	Сулкоўскіх	Аўмянскі	Мінская	Мядзельскі
Шэметаўшчына, в. 90, В-3		Шэметаўшчына	Дамашэвічы	Вазлаховічы	Менскі	Мінская	Мядзельскі
Шэпятава, в. 84, Д-1		Шэпятава	Васкова	дамінікацы	Аршанскі	Віцебская	Талачынскі
Шэрэвічы, в. 85, В-2			Рудня	Агінскія	Аршанскі		Расіі
Шэрокая, в. 84, А-4	Шэрокая	Шэрокі	Вялікаконы	Багамольцы	Віцебскі	Віцебская	Лёзненскі
Шэршанёўка, в. 95, В-1	Шэршанёўка		Шэршанёўка	шл.	Мсціслаўскі		Расіі
Шэршні, в. 72, В-1			Полацк	дзярж.	Полацкі		Расіі
Шэршын, в. 78, В-3			Усвят	дзярж.	Віцебскі		Расіі
Шэстакава, в. 78, Б-1			Нсаолы	Радзівілы	Полацкі		Расіі
Шэшурпінуці, в. 86, А-3			Вікалы	дзярж.	Гарадзенскі		Польшчы
Шэшына, в. 77, Д-4	Барайцы	не існуе	Караванна	дзярж.	Віцебскі	Віцебская	Віцебскі

Назвы населеных пунктаў, нумар старонкі і індэкс	Варыянты назваў паводле крыніц	Сучасныя назвы	Да якога маёнтка належала	Уладанне	Павет ВКЛ, краіна	Сучасная прыналежнасць	
						вобласць	раён, краіна
Шатні, ж., 78, Г-1		да 2002 Шацкі	Езярмічна	дзярж.	Віцебскі	Віцебская	Полацкі
Шэўлава, 77, А-4	Шчэўлава	не існуе	Невель	Радзівілы	Полацкі		Расія
Шэўні, 77, Г-2		не існуе	Казьмы	дзярж.	Віцебскі	Віцебская	Полацкі
Шэўчыкі, 98, А-1		Шэўчыкі	Забалоцце	шл.	Гарадзенскі	Гродзенская	Мастоўскі
Эйнгшэвічы, 75, Г-1	Сейдзевічы	Эйдзевічы	Опса	дзярж.	Браслаўскі	Віцебская	Браслаўскі
Эйнгшэвічынка, 89, В-3		Эйнгвары	Слаўшыняты	шл.	Аўмянскі	Гродзенская	Іўеўскі
Эйнгварэны, 91, Б-1		Айнгварэны	Мурававы	шл.	Мінскі	Мінская	Лагойскі
Эйнгварцы, 97, В-3		Эйнгварцы	Беразавацца	шл.	Мішшак	Гарадзенскі	Гродзенская	Свіслацкі
Эйсьмянты, эк., 87, Д-3	Эйсманты	Эйсманты	Эйсьмянты	шл.	Гарадзенскі	Гродзенская	Гродзенскі
Эйсьмянты, эк., 97, Б-3	Вялікія Эйсьмянты	Вялікія Эйсманты	Эйсьмянты	шл.	Гарадзенскі	Гродзенская	Верцялішскі
Эйцяны, н., 74, Д-4		Эйтяны	Вдзы	вілен скі біскуп	Браслаўскі	Віцебская	Браслаўскі
Эйшкішкі, м., 88, Б-3			Эйшкішкі	дзярж.	Лідскі		Літва
Эйсмянь, н., 76, Г-4	Еймань, Яймань	Эймань 2	Эймань	шл.	Полацкі	Віцебская	Полацкі
Эліпахава, в., 73, В-4			Эліпахава	шл.	Полацкі		Расія
Эліпкі, в., 90, В-3		Эліпкі	Дубровы	шл.	Мінскі	Мінская	Вілейскі
Эльсаўны, в., 83, Г-2		Новая Зара	Турлы	шл.	Аршанскі	Віцебская	Чашніцкі
Юдагаі, в., 75, Г-1		Едагаі	Дзяксяты	дзярж.	Браслаўскі	Віцебская	Браслаўскі
Юдзіна, в., 85, Б-4		не існуе	Юдзіна	шл.	Полацкі	Віцебская	Шумілінскі
Юдзіны, в., 103, Г-3		Юдзіны	Юдзіны	Юдзьцкія	Рэчыцкі	Гомельская	Рагачоўскі
Юдыцкае, в., 75, Д-2		злілася з в. Лонскія	Еды	Лапаціноскія	Браслаўскі	Віцебская	Шаркаўшчынскі
Южэлты, м., 74, В-1					Вількамірскі		Літва
Юзафова, в., 76, Б-2		Юзафова	Юзафова	Хрэставіцкія	Полацкі	Віцебская	Верхнядзвінскі
Юзафоў, в., 75, Д-4	Юзафоў	Юзафова	Юзафоў	Ляпацінскія	Браслаўскі	Віцебская	Шаркаўшчынскі
Юзафоў, в., 91, В-2		Юзафова	Косін	Тышкевічы	Мінскі	Мінская	Смалявіцкі
Юзафоў, в., 82, В-1		не існуе	Юзэфоў	шл.	Аўмянскі	Віцебская	Докшыцкі
Юзафоў, в., 102, Д-1	Юзэфогаль	Юзафова	Гнуса	Радзівілы	Новагародскі	Магілёўская	Глускі
Юкава, в., 85, Д-1		Юкава	Дуброўна	Сапегі	Аршанскі	Віцебская	Дубровенскі
Юндзілішка, в., 83, В-2		Юндзілішкі	Гульшча	шл.	Полацкі	Віцебская	Лепельскі
Юндзілішкі, м., 108, А-1		Юндзілы	Ражаны	Сапегі	Слонімскі	Брэсцкая	Пружанскі
Юндзілішкі, в., 88, В-4		Юндзілішкі	Наркушкі	шл.	Лідскі	Гродзенская	Воранаўскі
Юнішча, в., 119, А-1		Юнішча	Століч		Пінскі	Брэсцкая	Столінскі
Юні, в., 81, Б-3		Юнькі	Паставы	Тызенгаўзы	Аўмянскі	Віцебская	Пастаўскі
Юндзелы, в., 90, А-4	Янцэлкі, Брыгідзіў	Юндзелкі	Юндзелкі	шл.	Мінскі	Мінская	Вілейскі
Юнцішўшыні, в., 100, А-4		Юндзелкі-на	Янзіні	Радзівілы	Мінскі	Мінская	Дзяржынскі
Юнцы, в., 75, Г-4		Юнцы	Чарэс	дзярж. (ген Радзівілаў)	Браслаўскі	Віцебская	Мядзел
Юрава, в., 72, Д-2			Толыск	дзярж.	Полацкі		Расія
Юрава, в., 72, Д-3			Нявеара	дзярж.	Полацкі		Расія
Юрава, н., 77, А-3			Талары	Гільдзені	Полацкі		Расія
Юрава, к., 77, Д-3		Юрава	Чарніца	дзярж.	Полацкі	Віцебская	Шумілінскі
Юравіны, в., 75, Г-1		Юравіны	Опса	дзярж.	Браслаўскі	Віцебская	Браслаўскі
Юравіны, в., 77, Г-1		Юравіны	Спас	епіты	Полацкі	Віцебская	Полацкі
Юравіны, в., 88, Г-4		Юравіны	Дворшчына	епіты	Лідскі	Гродзенская	Іўеўскі
Юравіны, в., 82, Д-1		Юравічы	Гумяк	вілен скі біскуп	Мінскі	Мінская	Чэрвеньскі
Юравіны, в., 95, Д-3		Юр'евічы	Юр'евічы	дзярж.	Мсціслаўскі	Магілёўская	Клімавіцкі
Юравічы, эк., 97, А-4		Юравічы	Юравічы	шл.	Гарадзенскі	Гродзенская	Гродзенскі
Юравічы, к., 98, Б-4		Юравічы	Заэлцэл	Радзівілы	Слонімскі	Гродзенская	Дзятлаўскі
Юравічы, в., 99, В-4		Юравічы	Палаенчка	Радзівілы	Новагародскі	Гродзенская	Карэліцкі
Юравічы, в., 101, Г-3		Юравічы	Жыліна	Радзівілы	Мінскі	Магілёўская	Асіповіцкі
Юравічы, м., 121, Б-4		Юравічы	Юравічы	епіты	Мазырскі	Гомельская	Калінкавіцкі
Юраглава, в., 76, Б-1		Юраглава	Лявонгаль	Лапацінскія	Полацкі	Віцебская	Верхнядзвінскі
Юраны, в., 75, Б-2		Юраны	Браслаў	дзярж.	Браслаўскі	Віцебская	Браслаўскі
Юраўка, в., 94, Г-1	Юркайка	не існуе	Юраўка	шл.	Мсціслаўскі	Магілёўская	Чавускі
Юраўшкі, в., 97, Б-2			Горкі	дзярж.	Гарадзенскі		Польшча
Юрашкі, к., 89, В-2	Юрэшкі	Юрашкі	Юрашкі	Хадкевічы?	Аўмянскі	Гродзенская	Іўеўскі
Юрашы, з., 90, А-4		не існуе	Іза	Салагубы	Мінскі	Мінская	Вілейскі
Юрашы, в., 97, А-1			Гарадна	дзярж.	Гарадзенскі		Польшча
Юргянцы, в., 74, Г-2			Тартакі	шл.	Браслаўскі		Літва
Юргянцы, в., 88, Б-4	Юргяньцы	Юргянцы	Юргянцы	Быкастоўскія	Лідскі		Літва
Юргялішкі, в., 81, А-1	Юргяляны	Юргялянцы	Юргялянцы	дзярж.	Аўмянскі		Літва
Юр'ева, м., 91, В-2	Юр'ева	Юр'ева	Лагойск	Тышкевічы	Мінскі	Мінская	Смалявіцкі
Юр'ю Востраў, в., 84, Г-4		Асінторф	Дуброўна	Сапегі	Аршанскі	Віцебская	Дубровенскі
Юркішкі, в., 90, Г-2		Юркішкі	Юркішкі	касцёл	Мінскі	Мінская	Валожынскі
Юрацкі, в., 88, Б-3			Юрацкі	касцёл	Лідскі		Літва
Юркава, в., 85, А-2			Мікуліна	Агінскія	Віцебскі		Расія
Юркава, в., 94, А-1		Юркава	Горкі	Салагубы	Аршанскі	Магілёўская	Горацкі
Юркава Сяліна, к., 83, В-1		Юркуцішына	Лялькі	Бернардзінцы	Полацкі	Віцебская	Лепельскі
Юркамічы, з., 89, Г-2		не існуе	Дуды	дзярж.	Аўмянскі	Гродзенская	Іўеўскі
Юркавічы, в., 91, Б-2	Юркавічы, Гапяевы	Юркавічы	Гапяевы	вілен скі каптул	Мінскі	Мінская	Лагойскі
Юркавічы, в., 114, Б-1		Юркавічы	Юркавічы	дзярж.	Рэчыцкі	Гомельская	Веткаўскі
Юркавічы, в., 122, В-1	Юркевічы	Старыя Юркавічы	Бягілі	Рэчыцкі?	Рэчыцкі	Гомельская	Веткаўскі
Юркайка, в., 94, Д-3		Юркайка	Юркайка	шл.	Мсціслаўскі	Магілёўская	Крычаўскі
Юркайшкі, в., 90, Б-4		Юркайшкі	Юркайшкі	шл.	Мінскі	Мінская	Вілейскі
Юркайшкі, з., 82, В-1		Юркайшкі	Парафіяльў	вілен скі каптул	Аршанскі	Віцебская	Докшыцкі
Юркайшкі, в., 84, А-3	Еркайшкі	Юркайшкі	Юркайшкі	праваслаўны архіепіскап	Віцебскі	Віцебская	Віцебскі
Юркаўшчына, в., 84, Д-2		Юркавічы	Сяліна (да 1931 Юраўчы)	Сангушкі	Аршанскі	Віцебская	Аршанскі
Юркевічы, в., 90, Д-2			Юркавічы	Хойдавіў	Мінскі	Мінская	Дзяржынскі
Юркевічы, в., 108, А-2			Юркевічы	дзярж.	Слонімскі	Брэсцкая	Ізабэлінскі
Юркевічы, в., 110, Г-3	Глушыцы	Юркевічы	Слуцк	Радзівілы	Новагародскі	Гомельская	Жыткавіцкі
Юркевічы, в., 111, Б-1		Старыя Юркавічы	Слуцк	Радзівілы	Новагародскі	Мінскі	Любанскі
Юркі, в., 112, В-1	В'юркі	Юркі	Лісіцкавічы		Мазырскі	Гомельская	Акцябрскі
Юркіна, в., 73, Б-4			Сяўкі	Радзівілы	Полацкі		Расія
Юрэўцы, в., 96, В-4					Каралеўства Польскае		Польшча
Юрашка, эк., 84, Д-3		Юрашка	Юрашка	шл.	Аршанскі	Віцебская	Аршанскі
Юрачанкі, в., 84, А-1		не існуе	Мядзіліна	шл.	Віцебскі	Віцебская	Віцебскі
Юрчуны, в., 80, Г-3		Юрчуны	Дубінкі	Быкастоўскія	Вілейскі	Гродзенская	Астравецкі
Юрчуны, в., 87, Б-2			Вайсея	Масальскія	Гарадзенскі		Літва
Юрчуны, в., 87, Б-2			Вайсея	Масальскія	Гарадзенскі		Літва
Юрчэўка, в., 85, В-2			Рудня	Агінскія	Аршанскі		Расія
Юршаны, в., 80, А-4			Скінта	шл.	Аўмянскі		Літва
Юрыш, з., 91, Б-1	Красны Бор		Юрань	вілен скі каптул	Мінскі	Мінская	Лагойскі
Юршыцкае, в., 81, А-1			Юршыцкі	шл.	Аўмянскі		Літва
Юршыцкі, з., 88, Б-3			Юршыцкі	шл.	Лідскі		Літва
Юршэлі, н., 74, Г-3			Губшэі	шл.	Браслаўскі		Літва
Юрыдзіна, в., 81, Д-2			Войстам	шл.	Аўмянскі	Гродзенская	Смаргонскі
Юрыслава, к., 82, Д-1			Юркава	Корсакі	Мінскі	Мінская	Лагойскі
Юстынаў, в., 82, А-3			Юсцінава	Юстынаў	Корсакі	Віцебская	Лёзненскі
Юстынаўка, в., 76, В-1	Юстынянава	Юсцінава	Юстынаўка	Шчыты	Полацкі	Віцебская	Верхнядзвінскі
Юхавічы, м., 76, А-3		Юхавічы	Юхавічы	Храпавіцкія	Полацкі	Віцебская	Расонскі
Юхнава, в., 78, Б-4	Юхнова		Усвят	дзярж.	Віцебскі	Віцебская	Расія
Юхнава, в., 81, Б-3		Юхнава	Юхнава	шл.	Аўмянскі	Віцебская	Пастаўскі
Юхновіч, м., 96, Г-4					Каралеўства Польскае	Польшча	
Юхнаўчы, в., 98, Д-3		Юхнавічы	Слонім	дзярж.	Слонімскі	Гродзенская	Слонімскі
Юхнаўчы, в., 107, Б-2		Юхнавічы	Шаравішова	дзярж.	Берасцейскі	Брэсцкая	Тураўскі
Юхнаўчы, в., 109, Д-4		Юхнавічы	Дубая	епіты	Пінскі	Брэсцкая	Івацэвіцкі
Юхнаўка, з., 91, Г-2		Юхнаўка	Смалявічы	Радзівілы	Мінскі	Мінская	Мінскі
Юхнаўцы, в., 82, Г-2		Юхнаўка	Бягомль	вілен скі каптул	Мінскі	Віцебская	Докшыцкі
Юхновічы, в., 75, А-3			Пустыня	Пэнтакры	Полацкі		Латвія
Юхновічы, в., 90, Д-2	Юхновічы	Юхавічы	Старкавічі	Радзівілы	Мінскі	Мінская	Дзяржынскі
Юхноны, в., 74, Г-2			Тафорскі	вілен скі біскуп	Браслаўскі		Літва
Юшкі, в., 75, Г-1		Юшкі	Пятлюны	епіты	Браслаўскі	Віцебская	Браслаўскі
Юшавічы, в., 100, В-2		Юшавічы	Нясвіж	Радзівілы	Новагародскі	Мінская	Нясвіжскі
Юшанцы, к., 84, Д-2		не існуе	Смалянкі	Сангушкі	Аршанскі	Віцебская	Аршанскі
Юшкана, к., 73, Г-1			Цецярына	шл.	Полацкі		Расія
Юшкава, г., 78, В-2		не існуе	Усвят	дзярж.	Віцебскі	Віцебская	Гарадоцкі
Юшкава, к., 84, Б-3		не існуе	Юшкава	Шаравішова	Віцебскі	Віцебская	Віцебскі
Юшкава, в., 94, А-2		не існуе	Раманава	Радзівілы	Аршанскі	Магілёўская	Горацкі
Юшкава, в., 94, Г-3	Юшкаў	Юшкавічы	Юшкава	дзярж.	Мсціслаўскі	Магілёўская	Мсціслаўскі
Юшкавічы, в., 110, А-4		Юшкавічы	Слуцк	Радзівілы	Новагародскі	Мінская	Любанскі
Юшканцы, в., 87, В-2			Вайсея	Масальскія	Гарадзенскі		Літва
Юшкоўка, в., 81, Г-4	Юшкоўка	Дайгінаў	Каменкі	Аўмянскі	Мінскі	Мінская	Вілейскі
Юшкоўшчына, в., 81, Б-2	Юшкоўшчына	Ясеў	вілен скі каптул	Аўмянскі	Віцебская	Пастаўскі
Юшкоўцы, в., 81, В-3	Юшкаўцы	Карэніца	шл.	Аўмянскі	Мінскі	Мядзельскі
Юшкоўцы, з., 91, Б-4		да 1991 Юшкевічы (у межах г. Барысаў)	Главі	епіты	Мінскі	Мінская	Барысаўскі
Юшкевічы, к., 99, Г-3		Юшкавічы	Чорнкаў		Новагародскі	Брэсцкая	Баранавіцкі
Юшкевічы (Юхновічы), к., 97, Д-4		Юшкавічы	Свіслаў	Тышкевічы	Вайсакаўскі	Гродзенская	Свіслацкі

Назвы населеных пунктаў, нумар старонкі і індэкс	Варыянты назваў паводле крыніц	Сучасныя назвы	Да якога маёнтка належала	Уладанні	Павет ВКЛ, краіна	Сучасная прыналежнасць	
						воблась	раён, краіна
Юшкі, с. 94, В-4		не існуе	Сутокі	Гальшкіся	Мсціслаўскі	Магілёўская	Мсціслаўскі
Юшкі, в. 98, А-1		Юшкі	Яўевск	Незабыткоўскія	Гарадзенскі	Гродзенская	Шчучынскі
Юшкі, с. 112, Д-2	Ешкі	Юшкі	Дудзічы	дзярж.	Мазырскі	Гомельская	Калінкавіцкі
Юшковы Гуды, п. 97, Д-2			Яловіца	дзярж.	Пінскі		Польшча
Юштынцы, в. 87, В-2			Вяйсе	Масальскія	Гарадзенскі		Літва
Яблавец, в. 73, В-4			Яблавец	тав.	Полацкі		Расія
Яблавка, в. 92, Б-4	Старая Яблавка	Яблынька	Вечаранка	Корсакі	Аршанскі	Віцебская	Талачынскі
Яблаўскі, в. 97, Б-4	Яблановка	злілася з в. Шкоўшы	Яблаўскі	шл.	Гарадзенскі	Гродзенская	Мастоўскі
Яблань, в. 96, Д-1					Караваўства Польскае	Польшча	
Яблань, в. 115, Б-3					Караваўства Польскае	Польшча	
Яблаўка, р. 92, В-1		Яблынка	Валяшы	дзярж.	Аршанскі		Барысаўскі
Яблонава, в. 86, Г-3	Яблонка		Мазурскі	Пацы	Гарадзенскі	Мінская	Польшча
Яблонка, в. 108, Б-2		Яблонка	Слонім	дзярж.	Слонімскі	Брэсцкая	Івацэвіцкі
Яблочава, в. 116, Б-1			Славяцічы	Радзівілы	Берасцейскі		Польшча
Яблыкоўшчына, в. 110, А-1		Яблынава	Слуцк	Радзівілы	Новагародскі	Мінская	Салігорскі
Явар, в. 98, Б-4		Явар	Задарэчча	Радзівілы	Слонімскі	Гродзенская	Дзятлаўскі
Явідзьлішкі, в. 90, Г-1		Явадзьлішкі	Клюпрашчына	Салагубы	Менскі	Мінская	Вілейскі
Явадзі, в. 83, А-2		Явадзі	Усан	шл.	Полацкі	Віцебская	Ушацкі
Явадзіна, в. 86, Д-2			Вянік	дзярж.	Віцебскі		Расія
Явадзіца, в. 106, Д-1			Бяла	Радзівілы	Берасцейскі		Польшча
Явадны Бор, в. 77, В-1		не існуе	Дворэшыца	дзярж.	Полацкі	Віцебская	Полацкі
Яваліс, вас. 107, Д-2	Яладкі	Яваліс	Яваліс	шл.	Берасцейскі	Брэсцкая	Кобрынскі
Яволяўшчына, вв. 89, А-2		Яволяўшчына	Яволяўчына	шл.	Аўсмескі	Гродзенская	Ашмянскі
Яволы, с. 89, В-1		Яволы	Колыкова	шл.	Аўсмескі	Гродзенская	Воранаўскі
Ягінты, в. 87, Д-2			Гарадзна	дзярж.	Гарадзенскі		Польшча
Яглавічы, в. 108, Б-3	Яглавічы		Слонім	дзярж.	Слонімскі	Брэсцкая	Івацэвіцкі
Яглінец, в. 86, Б-4			Горадня	дзярж.	Гарадзенскі		Польшча
Яглінцы, в. 86, А-3			Вожаны	дзярж.	Гарадзенскі		Польшча
Яглова, в. 86, Д-3			Горадна	дзярж.	Гарадзенскі		Польшча
Ягна, в. 87, Д-1			Горадна	дзярж.	Гарадзенскі		Польшча
Ягнешчыцы, в. 98, Г-3	Ягнешчыцы	Ягнешчыцы	Ягнешчыцы	шл.	Слонімскі	Гродзенская	Слонімскі
Ядлецы, в. 89, В-1		Ядлецы	Горанічы	дзярж.	Аўсмескі	Гродзенская	Іўеўскі
Ядлані, в. 103, А-1		Ядланая Слабада	Быхоў	Сапегі	Аршанскі	Магілёўская	Клічаўскі
Ядлы, в. 89, В-1		Ядлы	Горанічы	дзярж.	Аўсмескі	Гродзенская	Іўеўскі
Ядлэлішкі, в. 88, Г-2		Ядлэлішкі	Пераюз	Тышкевічы	Лідскі	Гродзенская	Воранаўскі
Як, з. 75, В-3			Друйка	шл.	Браслаўскі	Віцебская	Браслаўскі
Якгі, в. 80, Д-4	Яггі	Яггі	Латыголь	шл.	Аўсмескі	Гродзенская	Смаргонскі
Якдзянец, в. 81, Г-3		Якдзянцы	Вузле	шл.	Аўсмескі	Мінская	Мядзельскі
Якавіны, з. 110, Б-3		Якавіны	Слуцк	Радзівілы	Новагародскі	Мінская	Салігорскі
Якайка, в. 109, Д-4	Якайкі	Якайкі	Кажан-Гарадок	Шчыты	Новагародскі	Брэсцкая	Лунінецкі
Якаў, в. 98, А-1	Русіна[ўка	Якаўцы-Іваа	Язва	Радзівілы	Новагародскі	Гродзенская	Навагрудскі
Якавіна, в. 84, А-1		Якавіна	Якавіна	Лускіны	Віцебскі	Віцебская	Шумілінскі
Якавіна, в. 109, Д-4		Якавікі	Кажан-Гарадок	Шчыты	Новагародскі	Брэсцкая	Лунінецкі
Якавіна, в. 112, Б-2		Якавічы	Бабруйск	дзярж.	Рэчыцкі	Гомельская	Светлагорскі
Якавіцы, з. 112, А-1		Якавіцы	Бабруйск	дзярж.	Рэчыцкі	Гомельская	Светлагорскі
Якавіны, з. 100, Б-2		Якавіны	Магілёва	Радзівілы	Новагародскі	Мінская	Чэрвеньскі
Якавіны, з. 100, В-2		Якавіны	Несвіж	Радзівілы	Новагародскі	Мінская	Капыльскі
Якавіны, з. 100, Д-3		Якавіны	Слуцк	Радзівілы	Новагародскі	Мінская	Салігорскі
Якавцы, в. 73, А-3			Сабек	Радзівілы	Полацкі		Расія
Якавы, в. 83, Д-3		Ябы	Чарэя	Сапегі і кашуты	Аршанскі	Мінская	Крупскі
Якавы, в. 103, А-2		Якавы	Быхоў	Сапегі	Аршанскі	Магілёўская	Быхаўскі
Якгуны, в. 81, В-1		не існуе	Свіркі	Хамінскія	Аўсмескі	Віцебская	Пастаўскі
Якна, в. 73, В-1			Невель	Радзівілы	Полацкі		Расія
Якна, в. 76, Д-2	Яжна	Якна	Якна	шл.	Полацкі	Віцебская	Мёрскі
Якна, в. 77, А-2	Казары		Якна	дзярж.	Полацкі		Расія
Якна, в. 77, А-2			Якна	шл.	Полацкі		Расія
Якна, в. 77, А-2			Якна	шл.	Полацкі		Расія
Якна, в. 81, Г-4		Якні	Крывічы	шл.	Аўсмескі	Мінская	Вілейскі
Якоўка, п. 101, А-4		Якоўкі	Гумен	віленскі біскуп	Менскі	Мінская	Чэрвеньскі
Якаль, в. 101, Д-2	Яэалі	Якаль	Урэчча	Радзівілы	Новагародскі	Мінская	Старадарожскі
Якчыкава, в. 94, Б-1		Якчыкава	Горы	Сапегіны	Аршанскі	Магілёўская	Горацкі
Якофаза, в. 78, Д-2		не існуе	Курына	Юдыцкія	Віцебскі	Віцебская	Віцебскі
Якішка, в. 72, Г-4			Любавічы	шл.	Полацкі		Расія
Якавічы, в. 75, Г-1		Якавічы	Опса	дзярж.	Браслаўскі	Віцебская	Браслаўскі
Якавічы, в. 90, А-1	Янкавічы	Якавічы	Бенюш	шл.	Аўсмескі	Мінская	Маладзечанскі
Якавічы, в. 107, Б-3		Вялікія Якавічы	Кобрын	дзярж.	Берасцейскі	Брэсцкая	Пружанскі
Якавічы, в. 107, Б-3		Малыя Якавічы	Кобрын	дзярж.	Берасцейскі	Брэсцкая	Пружанскі
Якаўлева, в. 72, Г-2			Магільна	Агінскія	Полацкі		Расія
Якаўлева, в. 72, Д-1			Яшча	Агінскія	Полацкі		Расія
Якаўлева, в. 73, Д-1			Антонава	шл.	Полацкі		Расія
Якаўлевічы, в. 78, Д-2		да 1967 Якаўлева	Красны Двор	Жабы	Віцебскі	Віцебская	Віцебскі
Якаўлевічы, в. 93, А-4		Якаўлевічы	Котыск	Радзівілы	Аршанскі	Віцебская	Аршанскі
Якаўлоскі, в. 93, Б-3		Якаўлевічы	Якаўлевічы	Агінскія	Аршанскі	Віцебская	Аршанскі
Якаўшава, в. 72, Г-2			Полаш	дзярж.	Полацкі		Расія
Якаўшава, в. 76, В-4		Якаўцы	Чамёлы	дзярж. (лян)	Полацкі	Віцебская	Полацкі
Якаччыцы, в. 107, Г-2		Вялікія Якаўчыцы	Кобрын	дзярж.	Берасцейскі	Брэсцкая	Жабінкоўскі
Якаўчыцкая, з. 90, А-4		не існуе	Якаўчыцкая	шл.	Менскі	Мінская	Лагойскі
Якелеўшчына, в. 89, А-3		Якелеўшчыны	Жупраны	Радзівілы	Аўсмескі	Гродзенская	Ашмянскі
Якел, в. 81, А-1			Тадуцішкі	віленскі каптул	Аўсмескі		Літва
Якенцы, в. 74, Г-2			Ажвенты	Тышкевічы	Браслаўскі		Літва
Якімава, в. 100, А-4	Якімаў	не існуе	Волма	Юдыцкія	Менскі	Мінская	Уздзенскі
Якімава Слабада, з. 112, Б-4		Якімава Слабада	Горваль	віленскі каптул	Рэчыцкі	Гомельская	Светлагорскі
Якімавічы, в. 96, Д-2		Якімавічы	Крычаў	дзярж.	Мсціслаўскі	Магілёўская	Клімавіцкі
Якімавічы, в. 98, Г-1		Якімавічы	Бжастоўскія	Бжастоўскія	Слонімскі	Гродзенская	Слонімскі
Якімавічы, в. 99, Г-3		Якімавічы	Дарэў	канонікі рэгулярныя	Новагародскі	Брэсцкая	Баранавіцкі
Якімавічы, в. 112, Д-1		Якімавічы	Якімавічы	дзярж.	Мазырскі	Гомельская	Калінкавіцкі
Якімайка, в. 92, А-2		Якімайка	Хапоненчы	Хрэстовы	Аршанскі	Мінская	Крупскі
Якімайцы, в. 81, А-4		Якімайцы	Паставы	Тышкевічы	Аўсмескі	Віцебская	Пастаўскі
Якімайчыкі, в. 89, В-3		Якімайчыкі	Багданаў	шл.	Аўсмескі	Гродзенская	Іўеўскі
Якімені, в. 85, Г-2		Якімяні	Дуброўна	Сапегі	Аршанскі	Віцебская	Дуброўенскі
Якімцішка, в. 72, В-1			Якімцішка	шл.	Полацкі		Расія
Якінтаны, в. 80, Д-4		Малыя Якінтаны	Якінтаны	канонікі рэгулярныя	Аўсмескі	Гродзенская	Астравецкі
Якова, в. 87, Б-2	Якопанцы		Вяйсе	Масальскія	Гарадзенскі		Літва
Якубава, в. 83, Д-4		не існуе	Высокі Гарадзец	Юдыцкія	Аршанскі	Віцебская	Талачынскі
Якубава, в. 84, Д-4		Якубава	Дуброўна	Сапегі	Аршанскі	Віцебская	Дуброўенскі
Якубавы, в. 90, Г-4		Якубовічы	Сенкава	шл.	Менскі	Мінская	Мінскі
Якубавічы, в. 91, Б-1		Якубавічы Гаравыя		касцёл	Менскі	Мінская	Лагойскі
Якубавічы, в. 100, Г-2		Якубавічы	Катыль	Пшаздзецкія	Новагародскі	Мінская	Капыльскі
Якубайка, в. 105, Б-2		Якубайка	Пачэры	шл.	Мсціслаўскі	Магілёўская	Клімавіцкі
Якубайцы, в. 88, Г-2		Якубайцы	Любезка	Пацеі	Лідскі	Гродзенская	Воранаўскі
Якубайчыкава, в. 75, В-4		Якубайчыкі	Чарос	дзярж. (лян Радзівіла)	Полацкі	Віцебская	Мёрскі
Якубайчыкава, в. 85, Б-1		Якубайчыкі	Мікуліна	Агінскія	Віцебскі	Віцебская	Лёзненскі
Якубелішчына, в. 75, Г-3		Кубелішчына	Якубелішчына	шл.	Браслаўскі	Віцебская	Шаркаўшчынскі
Якубенкі, з. 75, Г-3	Кукшені	Якубенкі	Якубенкі	кашуты	Полацкі	Віцебская	Полацкі
Якубіха, в. 73, Г-2			Невель	Радзівілы	Полацкі		Расія
Якубіцкі, в. 80, В-4		не існуе	Пятніны	шл.	Аўсмескі	Гродзенская	Астравецкі
Якубова, в. 76, Б-3		Якубова	Клясцішы	дзярж.	Полацкі	Віцебская	Расонскі
Якубовы, в. 88, Г-1		Якубавічы	Бершты	дзярж.	Гарадзенскі	Гродзенская	Шчучынскі
Якубоўшчына, в. 75, Д-2		не існуе	Еды	Лапацінскія	Браслаўскі	Віцебская	Шаркаўшчынскі
Якунковічы, в. 76, Б-1		не існуе	Асвея	Гальшкі	Полацкі	Віцебская	Верхнядзвінскі
Якунь, в. 89, Б-3		Якунь	Трабы	дзярж.	Аўсмескі	Гродзенская	Іўеўскі
Якунэўшчына, в. 79, Г-2			Чэпіл	касцёл	Віцебскі		Расія
Якуты, в. 84, Б-2		не існуе	Белева	езуіты	Віцебскі	Віцебская	Віцебскі
Якуты, в. 90, Д-2		Якуты	Волма	Юдыцкія	Менскі	Мінская	Дзяржынскі
Якушава, в. 84, Г-3		Замежанне	Смалявы	Сянгушкі	Аршанскі	Віцебская	Сенненскі
Якушкевічы, в. 82, А-4		да 1988 Якушова	Зарошаўка	Корсакі	Полацкі	Віцебская	Глыбоцкі
Якушоўка, в. 97, Д-3		Якушоўка	Яловіца	шл.	Вайвашкі	Гродзенская	Свіслацкі
Якушоўка, в. 104, В-2		да 1994 Якушоўка	Глыбаў	шл.	Рэчыцкі	Магілёўская	Краснапольскі
Якушоўшчына, в. 100, Г-3		злілася з в. Дуксаўшчына	Катыль	Радзівілы	Новагародскі	Мінская	Капыльскі
Якушы, в. 84, А-2	Якушова	Якушы	Цялятнікі	касцёл	Віцебскі	Віцебская	Віцебскі
Якушэнкі, в. 77, Г-4		Якушэнкі	Еврышка	дзярж.	Віцебскі	Віцебская	Гарадокскі
Якшты, в. 75, Д-1	Якшаны	Якшты	Богін	Цеханавецкія	Браслаўскі	Віцебская	Браслаўскі
Якшы, в. 108, Д-4		Якша	Аброў	бенядыктынцы	Пінскі	Брэсцкая	Кобрынскі
Якшыны, в. 89, Г-4		Якшыны	Клецк	Радзівілы	Новагародскі	Мінская	Клецкі
Якшыцы, ак. 100, Г-1		злілася з в. Якшычы	Якшыцы	шл.	Новагародскі	Мінская	Клецкі

Назвы населеных пунктаў, нумар старонкі і індэкс	Варыянты назваў паводле крыніц	Сучасныя назвы	Да якога маёнтка належала	Уладанне	Павет ВКЛ, краіна	Сучасная прыналежнасць	
						вобласць	рэён, краіна
Яхшамов, к. 102, А-2		Яхшамаў	Яхшамаў	ваяводы	Мінскі	Мінская	Берэзінскі
Яцкавічы, в. 112, В-3		Яцкавічы	Рачыцы	дзяржа.	Рэчыцкі	Гомельская	Светлагорскі
Яцкіўка, к. 72, Г-2			Полацк	дзяржа.	Полацкі		Расія
Яцкіўка, в. 79, Б-4		не існуе	Вялеі	Гаскі	Полацкі	Віцебская	Расонскі
Ятаўч, в. 108, Д-2	Яляш	Ятаў	Вянд	шл.	Пінскі	Брэсцкая	Драгічынскі
Яўлена Гара, р. 97, Б-1			Гародніца	дзяржа.	Гарадзенскі		Польшча
Яўлова, к. 98, Д-1		не існуе		шл.	Вайкавыскі	Брэсцкая	Пружанскі
Яўлова, в. 107, Б-2		Яўлова	Шарахоўка	дзяржа.	Берасцейскі	Брэсцкая	Пружанскі
Яўлоўка, к. 61, А-4		Яўлоўкі	Пасцамы	Тышкевічы	Аўкмескі	Віцебская	Пастаўскі
Яўлоўка, к. 62, А-3		Смоў	Смоў	кармеліты	Полацкі	Віцебская	Лепельскі
Яўлоўка, в. 91, В-3		Яўловцы	Сядзібны	Радзівілы	Мінскі	Мінская	Смалявіцкі
Яўлоўка, в. 72, Г-1	Ялоўкі		Полацк	дзяржа.	Полацкі		Расія
Яўлоўка, в. 82, А-4	Ялоўцы	не існуе	Прадворскі	Храпавіцкія	Полацкі	Віцебская	Глыбоцкі
Яюўка, в. 91, В-3		Ялоўка			Мінскі	Мінская	Смалявіцкі
Яюўка, в. 94, Д-2		Ялоўка	Воромейкі	Быкоўскія	Аршанскі	Магілёўская	Чэрыкаўскі
Яюўка, в. 96, А-4			Гародня	дзяржа.	Гарадзенскі		Польшча
Яюўка, в. 97, А-1			Сара	Патоцкія	Гарадзенскі	Віцебская	Полацкі
Яюўка, м. 97, Г-3			Яюўка	дзяржа.	Вайкавыскі		Польшча
Яюўка, в. 100, В-4		Яюўка	Цялкава	Радзівілы	Мінскі	Мінская	Уздзенскі
Яюўка, в. 103, А-1		Яюўка	Быхаў	Сапегі	Аршанскі	Магілёўская	Клімавіцкі
Яюўка, в. 114, А-3					Расійская імперыя		Расія
Яюўкалына, в. 87, Д-3		Яюўкаўшына		шл.	Гарадзенскі	Гродзенская	Гродзенскі
Яўлушвны, в. 98, В-1		Яўлушвны	Кламнічыя	шл.	Вайкавыскі	Гродзенская	Зэльвенскі
Яўлушвны, в. 99, В-2		Яўлушвны	Лазоркны	Незабітоўскія	Новагародскі	Брэсцкая	Баранавіцкі
Яўна, к. 91, Д-3		Яўна	Ічнянн	нізінскі біскуп	Мінскі	Мінская	Чэрвеньскі
Яўлыхтс, в. 81, Г-4		Яльхутс	Субатэн	Аскеркі?	Аўмеянскі	Мінская	Мядзельскі
Яўнкн, в. 92, Б-3			Іўнянкі		Аўмеянскі	Віцебская	Талачынскі
Яўнаты, в. 88, Д-4		Яўнаты	Стокі	шл.	Лідскі	Гродзенская	Лідскі
Яўнашн, в. 97, В-2			Яўшдан	касцёл	Гарадзенскі		Польшча
Яўнна, в. 79, Д-1			Белтк	дзяржа.	Віцебскі		Расія
Яўнна, в. 85, Б-1		не існуе	Вялішкоўскны	Бягамольцы	Віцебскі	Віцебская	Лёзненскі
Яўнніца, з. 102, В-1		не існуе	Замкнтнцк	езуіты	Новагародскі	Магілёўская	Асіповіцкі
Яўнкск, в. 111, А-2		Яўнкск	Яўнкск	езуіты	Новагародскі	Мінская	Любанскі
Яўнскк, в. 111, А-2		Яўнкск	Яўнкск	уніяцкі архімандрыт	Новагародскі	Мінская	Любанскі
Яўнцы, в. 86, Д-3			Гарадзіна	дзяржа.	Гарадзенскі		Польшча
Яўшыча, в. 77, Г-2		не існуе	Казьмяны	дзяржа.	Віцебскі	Віцебская	Шумілінскі
Яўшчнк, н. 73, Б-4			Сяўкаў	Радзівілы	Полацкі		Расія
Яўшчыч, к. 79, Б-1			Велік	дзяржа.	Віцебскі		Расія
Яўня, в. 76, Г-1		Яўня	Міхалёва	Вагінд	Полацкі	Віцебская	Шаркаўшчынскі
Яўня, в. 82, В-1		не існуе	Спід	Быхаўскія	Аўмеянскі	Віцебская	Докшыцкі
Яўня, в. 106, Б-4		Яўнкка	Бярэзкі	дзяржа.	Берасцейскі	Брэсцкая	Камянецкі
Яўня, в. 108, Д-4		Яўня	Яўня	шл.	Берасцейскі	Брэсцкая	Брэсцкі
Яўнаа, в. 103, Б-2		Яўнае	Быхаў	Сапегі	Аршанскі	Магілёўская	Бекаўскі
Яўнаа, в. 103, Г-1	Яўна	Яўнае	Дзядкі	шл.	Рэчыцкі	Гомельская	Рагачоўскі
Яўнаа, в. 103, Г-4		Яўнае	Юдзічн	Юдзішкя	Рэчыцкі	Гомельская	Рагачоўскі
Яўнніца, в. 93, Г-2		Яўніца	Яўніца	езуіты	Аршанскі	Магілёўская	Магілёўскі
Яўпаль, к. 113, Г-2	Яўпаллле	Яўпаль	Сяўкававічы	шл.	Рэчыцкі	Гомельская	Рэчыцкі
Яўнаа, в. 74, Д-3			Яўнва	шл.	Браслаўскі		Літва
Яўнва, з. 60, Б-4	Яўлў		Рашаўкі	шл.	Аўмеянскі		Літва
Яўнва, в. 82, Б-2		не існуе		шл.	Аўмеянскі	Віцебская	Докшыцкі
Яўнва, в. 83, Д-4		не існуе	Яўнва	Высокі Гарадзец	Юдзішкя	Аршанскі	Віцебская	Талачынскі
Яўнва, в. 84, Д-1		не існуе	Высокі Гарадзец	Нікіпаданя	Сямгускі	Аршанскі	Віцебская	Талачынскі
Яўнва, с. 93, Б-3		не існуе	Нікіпаданя	Фішчайка	езуіты	Аршанскі	Магілёўская	Шклоўскі
Яўнва, н. 95, Г-3	Яўнаўка		Яўнва	шл.	Мсціслаўскі		Расія
Яўнва, н. 95, Д-1		не існуе	Клімаўны	дзяржа.	Мсціслаўскі	Магілёўская	Клімавіцкі
Яўнва, н. 99, Г-4	Яўнў	не існуе	Яўнва	шл.	Новагародскі	Мінская	Нясвіжскі
Яўнвічы, к. 76, Б-1		не існуе	Чэснаталь	Шчыты	Полацкі	Віцебская	Верхнядзвінскі
Яўнвічы, м. 78, Д-3		Яўнвічы	Гнаазмны	Пацеі	Віцебскі	Віцебская	Віцебскі
Яўнвічы, з. 82, В-1		не існуе	Гарад?нічў	епіскі капітул	Аўмеянскі	Віцебская	Дзісненскі
Яўнвічы, ак. 89, Г-3		Яўнвічы	Яўнвічы	шл.	Лідскі	Гродзенская	Воранаўскі
Яўнвічы, в. 93, Б-2		Рашэва	Старасёлле	Астоскія	Аршанскі	Віцебская	Талачынскі
Яўнвічы, в. 96, Г-4			Забуцяўкі	Радзівілы	Гарадзенскі		Польшча
Яўнвічы, в. 97, В-4		Яўнвічы	Шыдзялічы	брыгіткі	Вайкавыскі	Гродзенская	Вайкавыскі
Яўнвічы, в. 99, Б-2		Яўнвічы	Яўнвічы	шл.	Новагародскі	Гродзенская	Навагрудскі
Яўнвічы, в. 100, А-4	Яўнўцы	Яўнвічы	Кайсцяны	Радзівілы	Мінскі	Мінская	Дзяржынскі
Яўнвічы, в. 100, Д-1		Яўнвічы	Яўнвічы	шл.	Новагародскі	Мінская	Клецкі
Яўнішкі, к. 80, Б-4		Яўнішкі	Яўнішкі	вінніцкі біскуп-суфраган	Аўмеянскі	Віцебская	Пастаўскі
Яўнталь, в. 88, Б-3		Яўнталь		Агінскія	Лідскі	Гродзенская	Воранаўскі
Яўнтоль, к. 93, Г-3		у мпвщ. г. Магілёў	Магілёў	дзяржа.	Аршанскі	Магілёўская	Магілёўскі
Яўнўў, в. 75, Г-2			Зайнава	Плятары	Браслаўскі	Віцебскаі	Браслаўскі
Яўнў, м. 96, А-4			Гародніца	дзяржа.	Гарадзенскі		Польшча
Яўнў, м. 106, Г-2	Яўлў Падлякі		Яўлў	епіскі капітул	Берасцейскі		Польшча
Яўнў, м. 108, Д-3	Яўлў Палескі		Яўлў	шл.	Пінскі	Брэсцкая	Івацэвіцкі
Яўнўка, в. 86, Г-3			Мацкуні	Пашы	Гарадзенскі		Польшча
Яўнўка, в. 95, Б-1			Яўнўка	шл.	Мсціслаўскі		Расія
Яўнўка, н. 95, Г-1			Карнізаўка	шл.	Мсціслаўскі		Расія
Яўнўка, к. 103, Д-2	Даліна		Гарадзец	Хапецкія	Рэчыцкі	Гомельская	Жлобінскі
Яўнўлянн, в. 88, Д-3	Яўнўляны		Белабрэд	касцёл	Лідскі	Гродзенская	Лідскі
Яўнўшына, в. 85, Б-1	Яскаўшыны		Мікуліна	Астоскія	Віцебскі	Віцебская	Лёзненскі
Яўнўшына, з. 80, В-3		не існуе	Яўнўшына	шл.	Мінскі	Мінская	Мядзельскі
Яўнўшына, в. 90, Г-2	Яўнўшыны		Старыцкі	вінніцкі біскуп	Мінскі	Мінская	Валожынскі
Яўнўшына, н. 97, Б-1			Гарохні	Тышкевічы	Гарадзенскі		Польшча
Яўнўшына, в. 97, Д-4		Яўнўшынкі	Сяўкоўя	Тышкевічы	Вайкавыскі	Гродзенская	Смаргонскі
Яўнўшына, в. 98, Г-2		Яўнўшынкі	Яўнўшына	шл.	Вайкавыскі	Гродзенская	Зэльвенскі
Яўпвінна, к. 77, А-4			Яўпвінна	Радзівілы	Полацкі		Расія
Яўнвічы, ак. 81, Г-2		Яўнвічы	Яўнвічы	шл.	Аўмеянскі	Мінская	Мядзельскі
Яўнвічы, в. 106, Б-2			Высокі	Сапегі	Берасцейскі		Польшча
Яўнішкі, з. 80, Б-4	Яўкелішкі, Яўнішкі		Камарова	шл.	Аўмеянскі		Літва
Яўнішкі, в. 75, Г-3		Яўішкі	Яўнішкі	дзяржа.	Браслаўскі	Віцебская	Шаркаўшчынскі
Яўнішкі, в. 80, Б-2			Пабрадзкі	шл.	Віленскі		Літва
Яўнішкі, в. 89, Б-3		Яўішкі	Вішнеў	Храптовічы	Аўмеянскі	Мінская	Валожынскі
Яўнвічы, в. 90, Д-1		Яўнвічы	Нядубкі	Радзівілы	Аўмеянскі	Мінская	Слабодскі
Яюкелічка, к. 86, Б-3			Дзісуцця	Пашы	Гарадзенскі		Польшча
Яюк, в. 82, В-2		Яюкі	Яюкі	кармелкты	Аўмеянскі	Віцебская	Докшыцкі
Яюкші, в. 81, Б-1		Яюкішкі	Яюкішкі	касцёл	Аўмеянскі	Віцебская	Пастаўскі
Яюкўшы, в. 90, Г-2		Яюкўшы	Волкаш	шл.	Мінскі	Мінская	Дзяржынскі
Яюнчыцы, к. 89, А-2		Яюнчыцы	Яюнчыцы	дзяржа.	Віленскі	Гродзенская	Аўмянскі
Яюсва, в. 77, Б-2		да 1997 Яюсва	Крошуты	дзяржа.	Полацкі	Віцебская	Расонскі
Яюсва, в. 77, Г-4		Яюсва	Казьяны	дзяржа.	Віцебскі	Віцебская	Гарадоцкі
Яюсва, к. 83, А-2		Яюсва	Яюсва	шл.	Полацкі	Віцебская	Ушацкі
Яюсва, в. 84, Г-2		Яюсва	Смаляны	Свянгускі	Аршанскі	Віцебская	Сенненскі
Яюсва, з. 114, А-2		Яюсва	Нявеі	дзяржа.	Рэчыцкі	Гомельская	Веткаўскі
Яюсвяк, в. 86, Д-4			Штабін	Храптовічы	Гарадзенскі		Польшча
Яюсвяні, с. 82, Б-4		не існуе	Сурэшкяны	Бізэшкяны	Полацкі	Віцебская	Ушацкі
Яюпаль, в. 100, Г-4		не існуе	Грозаў		Новагародскі	Мінская	Капыльскі
Яюсў, в. 94, Д-3		не існуе	Войчаскі	шл.	Мсціслаўскі	Магілёўская	Крычаўскі
Яюсў, с. 94, Д-3		не існуе	Вярмоўцы	шл.	Мсціслаўскі	Магілёўская	Крычаўскі
Яюўка, к. 113, Д-2		Яюўка	Засла	дзяржа. (ген Юдыцкія)	Рэчыцкі	Гомельская	Рэчыцкі
Яюўка, к. 115, А-3					Берасцейскі		Польшча
Яюўка, з. 115, Б-4			Слаевтычы	Радзівілы	Берасцейскі		Польшча
Яюўшына, з. 84, Г-3		Яюўшынкі	Сырокгтнк	Пацеі	Віцебскі	Віцебская	Сенненскі
Яюўлава, з. 78, Г-1		Яюўлава	Ельчына	дзяржа.	Віцебскі	Віцебская	Гарадоцкі
Яюўкі, в. 81, Б-4	Яючукова	Яюкі	Вялікаята	Быхаўскія	Аўмеянскі	Віцебская	Докшыцкі
Яюўшцо, з. 75, Г-1		не існуе	Дуцінеў	дзяржа. (ген.)	Полацкі	Віцебская	Браслаўскі
Яюўшэвічы, к. 90, В-1		Яючукавічы	Пяршай	вінніцкі біскуп	Аўмеянскі	Мінская	Валожынскі
Яюўшэвічы, в. 91, Б-1		Яючукавічы	Яючукавічы	шл.	Мінскі	Мінская	Лагойскі
Яюўшкі, з. 100, А-2		Яюкі	Кольнаўў	Радзівілы	Мінскі	Мінская	Слабодскі
Яюўшы, в. 106, В-4		Яючы	Грынеяцы	Радзівілы	Берасцейскі	Брэсцкая	Камянецкі
Яюўшына, к. 81, Г-4		Яючукова	Яючукова	Асмерк?	Аўмеянскі	Мінская	Мядзельскі
Яюўшэйчына, р. 74, Д-3			Яючукоўшына	шл.	Аўмеянскі	Літва	
Яюўшэйчына, рэч. 89, В-1	Яючукоўшчына	Яючукоўшына	Яючукоўшына	шл.	Аўмеянскі	Гродзенская	Воранаўскі
Яюцвічы, в. 88, Г-3		Яюцвічы	Востраў	Юдзішкя	Лідскі	Гродзенская	Лідскі
Яючкнкі, в. 77, В-4	Яюнка	не існуе	Езярышча	дзяржа.	Віцебскі	Віцебская	Гарадоцкі
Яючкі, к. 81, Б-4	Яючкова	Яючкі	Вялікаята	Быхаўскія	Аўмеянскі	Віцебская	Пастаўскі
Яючкі, в. 98, А-2		Яючкі	Шчучын	Сцыпіны	Лідскі	Гродзенская	Шчучынскі

Назвы населеных пунктаў, нумар старонкі і індэкс	Варыянты назваў паводле крыніц	Сучасныя назвы	Да якога мабіліка належала	Уладанне	Павет ВКЛ, краіна	Сучасная прыналежнасць	
						воблась	раён, краіна
Янкуны, н. 80, Б-4			Мілі	аўлокі біскуп-суфраган	Ашмянскі		Літва
Янкуны, з. 88, Б-4			Мацюшкі	шл.	Лідскі		Літва
Янькавка, в. 76, Г-4		Янкава	Слас	езуіты	Польшча	Віцебская	Польшча
Янькі, в. 91, А-4		Старое Янькіна	Барысаў	дзярж.	Аршанскі	Мінская	Барысаўскі
Яноцы, в. 99, В-4		Янкцы	Янкцы	касцёл	Новагародскі	Мінская	Несвіжскі
Яноцы, в. 97, Г-4		Янкіна	Гнезна	шл.	Вайкавыскі	Гродзенская	Вайкавыскі
Ярамеева, в. 76, А-4			Далосды	шл.	Польшча		Расія
Ярастава, в. 77, А-2			Язна	шл.	Польшча		Расія
Яраслаўка, в. 99, Б-2		да 1976 Яраслава (аліяса з в. Кузянічы)	Яраслава	шл.	Новагародскі	Брэсцкая	Беларускі
Яраслаўка, в. 90, Д-3	Яраслаўкі	Яраслаўка	Яскюшкены	шл.	Мінскі	Мінская	Дзяржынскі
Яраховічы, в. 98, Д-2		Яраславічы	Мекнюхи	дзярж.	Вайкавыскі	Брэсцкая	Пружанскі
Яраховіцы, в. 92, А-3		Яраховіцы	Вобр	Аглінскія	Аршанскі	Мінская	Бухаўскі
Ярхуў, в. 90, Г-4		Ярхова	Ярхоў	шл.	Мінскі	Мінская	Мінскі
Ярыцкі, в. 78, Б-1		не існуе	Усяят	шл.	Віцебскі	Віцебская	Полацкі
Ярмолава, в. 72, В-1	Ермалавка		Собях	Радзівіліы	Польшча		Расія
Ярмолава, в. 76, А-4			Волях	дзярж.	Віцебскі		Расія
Ярмоліна, в. 73, Г-2	Ярмошына	Ярмоліна	Ярмолка	шл.	Польшча		Расія
Ярмоліна, в. 76, Б-3		Ярмоліна	Зябкі	шл.	Польшча	Віцебская	Верхнядзвінскі
Ярмоліна, в. 90, А-1	Ярмолайка	Ярмоліна	Гануп	Аглінскія	Аляшнскі	Мінская	Вілейскі
Ярмоліна, в. 90, А-3	Ярмолавіны	Ярмоліны	Якюнь	бенедыктынкі	Мінскі	Мінская	Вілейскі
Ярмоліны, в. 97, Б-3		Ярмоліны	Ярмолічы	шл.	Гарадзенскі	Гродзенская	Бераставіцкі
Ярмошкін, в. 77, Б-3			Турэлічына	Сяракасўскія	Полацкі		Расія
Ярнеў, в. 98, Г-3		Ярнева	Ярнеў	шл.	Слонімскі	Гродзенская	Зэльвенскі
Яромічы, в. 79, Б-1			Велях	дзярж.	Віцебскі		Расія
Яромічы, в. 84, А-4		Яромічы	Яромічы	шл.	Віцебскі	Віцебская	Віцебскі
Яромічы, в. 113, В-4		Яромічы	Яромічы	шл.	Рэчыцкі	Гомельская	Гомельскі
Яромковічы, в. 83, А-3		Яромковічы	Колысь	Радзівіліы	Аршанскі	Віцебская	Аршанскі
Ярошкі, в. 84, В-2		Ярошкі	Обаль	шл.	Лукомскі	Віцебская	Сенненскі
Ярошкаўцы, в. 99, Б-2		Яроцкаўцы	Яроцкаўцы	шл.	Лідскі	Гродзенская	Навагрудскі
Яруцічы, в. 98, Д-3		Яруцічы	Слоним	дзярж.	Слонімскі	Гродзенская	Слонімскі
Ярцавка, в. 84, Г-2		не існуе	Ярцаўка		Аршанскі	Віцебская	Сенненскі
Ярцевічы, в. 108, В-2		Ярцавічы	Нівы	шл.	Слонімскі	Брэсцкая	Брэсцкі
Ярцілёўка, в. 94, Б-2		Ярцілёўка	Горы	Салагубы	Мсціслаўскі	Магілёўская	Горацкі
Ярчакі, в. 98, Б-3		Ярчакі	Літвіна	Радзівіліы	Лідскі	Гродзенская	Лідскі
Ярцова, в. 72, Г-3			Коўліна	Аглінскія	Полацкі		Расія
Ярцова, в. 83, А-3		Яравцова	Вула	Рэвуты?	Полацкі	Віцебская	Шумілінскі
Ярцовіч, в. 94, Б-2		Ярцавіч	Горы	Салагубы	Аршанскі	Магілёўская	Горацкі
Ярцы, в. 100, Б-2		Ярцы	Несяж	Радзівіліы	Новагародскі	Мінская	Уздзенскі
Ярцыцкі, в. 88, Б-3			Вайсяты	Тышкевічы	Лідскі		Літва
Ярцыцічы, в. 90, В-2		Ярцічычы	Ярцічычы	шл.	Мінскі	Мінская	Валожынскі
Ярчі, в. 94, Б-1		Ярыгі	Горы	Салагубы	Аршанскі	Магілёўская	Дрыбінскі
Ярчі, в. 99, Б-3		Ярчы	Машэлавы	дамініканцы	Новагародскі	Гродзенская	Карэліцкі
Ярэнічы, в. 77, В-4		Ярэічы	Обаль	дзярж.	Віцебскі	Віцебская	Гарадоцкі
Ясакаўцы, в. 82, А-1	Яркажына	Ярасаўцы	Верхняе	шл.	Аляшнскі	Віцебская	Лёзненскі
Ясналавічы, в. 114, А-4					Расійская імперыя		Украіна
Ясналайка, в. 97, Г-3		Ясналайка	Ясналайка	шл.	Гарадзенскі		Польшча
Ясналайка, в. 97, Г-4		Ясналайка	Ясналайка	шл.	Вайкавыскі		Вукавыскі
Ясненікі, в. 77, В-4		Ярасі	Обаль	дзярж.	Віцебскі	Віцебская	Гарадоцкі
Ясева, в. 81, Б-2	Ярова	Ярава	Ярава	Сулеставіскія	Аляшнскі	Віцебская	Пастаўскі
Ясмены, м. 99, А-4		Ярэмічы	Мір	Радзівіліы	Новагародскі	Гродзенская	Карэліцкі
Ясмены, в. 110, А-4		да 1966 Ярэмічы	Сяўцы	Радзівіліы	Новагародскі	Мінская	Любанскі
Ясэўшчына, в. 82, Б-1		не існуе	Ярадзі янаў	віленскі каптул	Аляшнскі	Віцебская	Дзісненскі
Ясэўшчына, в. 121, А-2		Ясянец	Ясэўшчына	шл.	Мазырскі	Гомельская	Мазырскі
Ясева, в. 86, Д-3			Гарадзя		Гарадзенскі		Польшча
Ясева, в. 87, Д-1			Гарадуа	дзярж.	Гарадзенскі		Польшча
Ясева, в. 90, Д-2		не існуе	Старычні	Радзівіліы	Мінскі	Мінская	Дзяржынскі
Ясвенічы, в. 82, Б-2		Ясвенічы	Глыбокае	каронныя	Полацкі	Віцебская	Полацкі
Ясвенічы, в. 98, А-3		Яселевічы	Турэйск	дзярж.	Лідскі	Гродзенская	Шчучынскі
Ясвенічы, в. 98, Г-1	Ясвенікі	Ясвенічы	Ясвенічы	касцёл	Вайкавыскі	Гродзенская	Ваўкавыскі
Ясвенічы, н. 106, В-3		Ясмянічы	Капыты	Хадкевічы	Берасцейскі	Брэсцкая	Камянецкі
Ясвенічкі, в. 81, Б-4	Асвянічы	Новыя Ясвенічы	Дунілавічы	Быкаўскія	Аляшнскі	Віцебская	Пастаўскі
Ясвіна, в. 104, Б-3		Ясвіна	Прапоіск	дзярж.	Мсціслаўскі	Магілёўская	Краснапольскі
Ясвіцічына, з. 121, А-3		не існуе	Ясвіцічына	шл.	Мазырскі	Гомельская	Мазырскі
Ясень, в. 80, Ф-4		Ясень	Паляны	шл.	Аляшнскі	Гродзенская	Астравецкі
Ясень, в. 102, Б-2		Ясень	Ясень	шл.	Мінскі	Магілёўская	Асіпавіцкі
Ясоў, в. 81, Б-2		Ясева	Ясоў	віленскі каптул	Аляшнскі	Віцебская	Пастаўскі
Яскалады, в. 97, Г-3		Яскалды	Яскалды	шл.	Вайкавыскі	Гродзенская	Бераставіцкі
Яскавічы, в. 100, Г-1		Яськавічы	Клецк	Радзівіліы	Новагародскі	Мінская	Нясвіжскі
Яскавічы, в. 101, А-1		Яськавічы	Грабянь	Радзівіліы	Мінскі	Мінская	Мінскі
Яскавічы, н. 109, Б-4		не існуе	Клецк	Радзівіліы	Новагародскі	Брэсцкая	Пінскі
Яскіня, н. 73, В-4			Яскіна	шл.	Полацкі		Расія
Яскоўшчуцішкі, н. 81, В-2	Яскудаўшчына	не існуе	Яскоўшчуцішкі	касцёл	Аляшнскі	Мінская	Мядзельскі
Ясконі, в. 87, Б-3	Высокі		Лішкі	дамініканцы	Троцкі		Літва
Ясманаўцы, в. 90, А-3		Ясьманоўцы	Якюнь	бенедыктынкі	Мінскі	Мінская	Вілейскі
Ясмоны, в. 92, Г-4	Ясьмона	Ясьмоны	Ясмоны	дзярж.	Аршанскі	Магілёўская	Бялыніцкі
Ясоўдзь, в. 82, Б-1		Ясвюдзь	Важалата	Бжастоўскія	Аляшнскі	Віцебская	Дзісненскі
Ясны Лес, з. 102, Г-3		Ясны Лес	Ясны Лес	дзярж. (ген)	Рэчыцкі	Магілёўская	Бабруйскі
Ястраб, в. 108, Г-1		Яструбель	Яструб	шл.	Берасцейскі	Брэсцкая	Баранавіцкі
Ястрабкі, з. 122, А-4		Яструбка	Брагін	Рэкуці?	Кароўчыцка Польскае	Гомельская	Лоеўскі
Ястрабы, в. 79, Б-1			Ястрабы	шл.	Віцебскі		Расія
Яструмбель, в. 99, Д-2	Яструбль	Яструмбель	Яструмбель	шл.	Новагародскі	Брэсцкая	Баранавіцкі
Яструмбля, в. 119, А-2		Яструбель	Дубліцы	Шчаты	Пінскі	Брэсцкая	Столінскі
Яструмбель, в. 86, Д-4			Горазна	дзярж.	Гарадзенскі		Польшча
Яструмбля, в. 86, Д-4				шл.	Гарадзенскі		Польшча
Яскуцевічы, в. 90, Д-3	Яскінцевічы	Яскуцэвічы	Яскуцевічы	шл.	Мінскі	Мінская	Дзяржынскі
Ясы, в. 72, Г-3			Ясы	шл.	Полацкі		Расія
Ясыцава, в. 76, Г-3	Яцава	не існуе	Звяніе	дзярж.	Полацкі	Віцебская	Полацкі
Ясыцічычына, з. 93, В-4		Ясыцічына	Вулы	шл.	Аршанскі	Магілёўская	Дрыбінскі
Яхімічычы, в. 110, В-3		Яхімічы	Слуск	Радзівіліы	Новагародскі	Мінская	Салігорскі
Яхімі, в. 86, В-3			Дайсуцца	Пацы	Гарадзенскі		Польшча
Яхімінчына, в. 94, Г-3		Яхімінчына	Вязводзічы	шл.	Мсціслаўскі	Магілёўская	Мсціслаўскі
Яхокі, в. 81, А-4		Яхокі	Пастакі	Тышкевічы	Аляшнскі	Віцебская	Пастаўскі
Яхвічы, в. 107, Б-4		Яхвічы	Яхвічы	шл.	Берасцейскі	Брэсцкая	Баранавіцкі
Яхвічы, в. 99, Б-3		Яхвічы	Яхвічы	шл.	Новагародскі	Брэсцкая	Баранавіцкі
Яхвічкі, в. 89, В-4		не існуе	Слявянск	шл.	Аляшнскі	Мінская	Валожынскі
Яхвіно, ак. 102, В-2		Яхвіноўка	Яхвіне	шл.	Новагародскі	Магілёўская	Асіпавіцкі
Яхімова, в. 86, Д-4			Яхімова	дамініканцы	Гарадзенскі		Польшча
Яхімова Даліна, в. 87, Д-1			Ліпск	шл.	Гарадзенскі		Польшча
Яхімова Даліна, в. 96, А-4			Горазна	дзярж.	Гарадзенскі		Польшча
Яхімоўка, м. 96, Б-3					Кароўчыцка Польскае	Польшча	
Яхінцы, в. 88, В-4		Яхінцы	Яхінцы	шл.	Лідскі	Гродзенская	Воранаўскі
Яхоцічаты, в. 89, Г-2		Яхоцічаты	Якшынны	дзярж.	Аляшнскі	Гродзенская	Іўеўскі
Яхоты, в. 88, Б-3		Яхоты	Рыцуны	дзярж.	Лідскі	Гродзенская	Воранаўскі
Яхоты, в. 97, Г-3		Яхоты	Лінуюдумка	шл.	Вайкавыскі	Гродзенская	Бераставіцкі
Яхцезь, н. 96, А-3					Кароўчыцка Польскае		Польшча
Яхезь, н. 97, Г-4		Яхвезь	Мсцібоў	дзярж.	Вайкавыскі	Гродзенская	Свіслацкі
Яхезь, в. 99, Б-2		Яхвезь	Яхвезь	дамініканцы	Новагародскі	Гродзенская	Карэліцкі
Яхезь, в. 99, Г-4		Яхвезь	Чорнкаў	езуіты	Новагародскі	Брэсцкая	Баранавіцкі
Яхезь, в. 108, А-1		Яхвезь	Раканы	Сапегі	Слонімскі	Брэсцкая	Івацэвіцкі
Яхвеск, м. 97, Д-3	Яхвеск, Яхвеск, Яхава	Яхвеск	Яхвеск	дзярж. (ген)	Вайкавыскі	Гродзенская	Свіслацкі
Яхвеск, м. 98, А-1		не існуе	Яхвеск	Незабітоўскія	Гарадзенскі	Гродзенская	Шчучынскі
Яхвеск, в. 98, А-2		не існуе	Яхвеск		Лідскі	Гродзенская	Шчучынскі
Яхвеск, в. 96, Б-4		Яцвезь	Здзяцел	Радзівіліы	Слонімскі	Гродзенская	Дзятлаўскі
Яхвеск, в. 98, Г-1		Яхвезь	Калатыці	шл.	Вайкавыскі	Гродзенская	Ваўкавыскі
Яхра, в. 99, Б-2	Обрынская Яхра	Яхра	Яхра	езуіты	Новагародскі	Гродзенская	Навагрудскі
Яхіна, в. 95, Г-1			Бабылічы	дзярж.	Мсціслаўскі		Расія
Яхладавічы, в. 100, Г-4		Яхладавічы	Слуск	Радзівіліы	Новагародскі	Мінская	Слуцкі
Яхсеевы, в. 88, Г-3		Яхсеевы	Востраў	Юдыцкія	Лідскі	Гродзенская	Лідскі
Яхсеевы, в. 89, Д-2		Яхсеевы	Дзякавічы	Радзівіліы	Новагародскі	Гродзенская	Навагрудскі
Яхсеевы, в. 100, Г-3		Яхсеевы	Слуск	Радзівіліы	Новагародскі	Мінская	Капыльскі
Яхсеевічы, в. 102, Г-1		Яхсеевічы	Дварацы	Быкоўскія	Новагародскі	Магілёўская	Глускі
Яхсеевічы, в. 107, Г-3		Яхсеевічы	Яхсеевічы	шл.	Берасцейскі	Брэсцкая	Кобрынскі
Яхтушкавічы, м. 112, В-2	Яхтушкавічы	Прасюят (да 1926 Яхтушкавічы)	Яхтушкавічы	дзярж. (ген)	Мазырскі	Гомельская	Светлагорскі
Яхчаевічы, в. 96, Д-4		Яфімаевічы	Нача	шл.	Новагародскі	Мінская	Клецкі
Яфімава, в. 77, Г-3		не існуе	Казьяны	дзярж.	Віцебскі	Віцебская	Шумілінскі

Назвы населеных пунктаў, нумар старонкі і індэкс	Варыянты назваў паводле крыніц	Сучасныя назвы	Да якога маёнтка належала	Уладанне	Павет ВКЛ, краіна	Сучасная прыналежнасць	
						вобласць	раён, краіна
Якімоўшчына, в. 90, Б-1	Якімоўшчына	Якімоўшчына	Палачаны	Сулістроўскія	Аскменскі	Мінская	Мядзельчанскі
Якімовічы, в. 68, Д-2		Якімавічы	Нявяша	шл.	Лідскі	Гродзенская	Шчучынскі
Якнова, в. 79, В-1			Вэлік	дзярж.	Віцебскі		Расіі
Якнойшчына, в. 99, В-1		Якнойшчына	Раголіц	Радзівілы	Слонімскі	Гродзенская	Дзятлаўскі
Яцкевічы, в. 81, Б-2	Яцкавічы	Яцкавічы	Вялікія Споры	шл.	Ашмянскі	Віцебская	Пастаўскі
Яцкоўляны, в. 97, А-1			Гародна	дзярж.	Гарадзенскі		Польшчы
Яцэўлічына, в. 96, Г-2		Яцэўлічына	Ратыніцы	шл.	Мінскі	Мінская	Валожынскі
Яцмезь, в. 67, Г-2		Яцэзь	Яцэзь	шл.	Оюрдзінскі	Гродзенская	Гродзенскі
Яцкава, в. 77, Д-4	Яснава	не існуе	Езерышча	дзярж.	Віцебскі	Віцебская	Гарадоцкі
Яцкава, в. 90, Г-1		Яцкава-Пяскі			Ашмянскі	Мінская	Валожынскі
Яцкава, в. 90, Г-1	Яшкава	Яцкава-Кавчанне	Валожын	Чартарыйскія	Ашмянскі	Мінская	Валожынскі
Яцкавічы, в. 81, Д-4		Яцкавічы	Княгінін	шл.	Ашмянскі	Мінская	Мядзельскі
Яцкавічы, в. 106, Г-3	Вараб'і	Яцкавічы	Зводы	Шчыты	Берасцейскі	Брэсцкая	Брэсцкі
Яцкаўшчына, в. 73, Г-3		Яцкаўшчына	Пагост	Сапегі	Бераставіцкі	Віцебская	Шаркаўшчынскі
Яцкаўшчына, в. 84, Д-1		Яскаўшчына	Сакалінка	шл.	Аршанскі	Віцебская	Талачынскі
Яцкаўшчына, в. 89, Б-2		Яцкаўшчына	Яцкаўшчына	шл.	Ашмянскі	Гродзенская	Іўеўскі
Яцкаўшчына, в. 94, В-4		не існуе	Яцкаўшчына	шл.	Мсціслаўскі	Магілёўская	Мсціслаўскі
Яцкаўшчына, в. 104, Д-1		Старая Яцкаўшчына	Чачэрск	дзярж.	Рэчыцкі	Гомельская	Чачэрскі
Яцкавічы, в. 82, Г-1		Яцкавічы	Янучова	Асмекі?	Ашмянскі	Мінская	Мядзельскі
Яцкавічы, п. 89, Г-3		Яскавічы	Лакшты	вілейскі каптул	Ашмянскі	Гродзенская	Іўеўскі.
Яцкуны, в. 80, В-4		Яцкуны	Белый Двор	касцёл	Ашмянскі	Гродзенская	Астравецкі
Яцукі, в. 83, Б-4		Яцукі	Бешанковічы	Агінскія	Полацкі	Віцебская	Шумілінскі
Яцукі, в. 99, А-1		Яцукі	Здзяцел	Радзівілы	Слонімскі	Гродзенская	Дзятлаўскі
Яцукі, з. 119, Г-4			Дубровіца	Плятары	Пінскі		Украіна
Яцлеш, в. 74, А-1			Міні	вілейскі біскуп-суфраган	Ашмянскі		Літва
Яцыны, в. 80, Г-4		Вялікія Яцыны	Сакалоўцы	Бжастоўскія і Кошчыцы	Ашмянскі	Гродзенская	Астравецкі
Яцыны, в. 81, Б-1	Яцыні	Яцыні	Альшэўцы	Хмяленскія	Ашмянскі	Мінская	Мядзельскі
Яцыны, в. 81, Б-4	Яцынякя	Яцыны	Зарэзэжка	Бжастоўскія	Вілейскі	Мінская	Мядзельскі
Яцыны, з. 88, Б-3			Яцыны	шл.	Лідскі		Літва
Яцюлы, п. 80, Б-4			Мілі	вілейскі біскуп-суфраган	Ашмянскі		Літва
Яцюлка, в. 58, Б-3		Юцюлка	Радуль	дзярж.	Лідскі	Гродзенская	Воранаўскі
Яванка, в. 100, А-4		Яванкі	Цятяны	Радзівілы	Мінскі	Мінская	Уздзенскі
Явань, в. 95, Г-1			Карчмаўка	шл.	Мсціслаўскі		Расіі
Яваў, в. 101, Д-1		Яваў	Гросаў	уладкі архіяпіскапьт	Новагародскі	Мінская	Слуцкі
Яжавічы, в. 118, А-1		Яжавічы	Дубяя	соўты	Пінскі	Брэсцкая	Іванаўскі
Яжна, в. 97, Д-1			Гародна	дзярж.	Гарадзенскі		Польшчы
Яжна, в. 91, А-2		Яжнае	Акалова	шл.	Мінскі	Мінская	Лагойскі
Яжнае, в. 100, А-1		Яжнае	Стойбун	Чартарыйскія	Мінскі	Мінская	Стаўбцоўскі
Яжнюс, в. 87, Д-1			Лягск	шл.	Гародзенскі		Горшчына
Яжонка, п. 100, А-1		Яжонка	Яжонка	Аскеркі	Мінскі	Мінская	Стаўбцоўскі
Яжуны, п. 74, Д-1			Таўротні	вілейскі біскуп	Браслаўскі		Літва
Яшаўцы, в. 96, А-2		Яжашэўцы	Ішчалка	касцёл	Лідскі	Гродзенская	Шчучынскі
Яшкава, в. 72, В-3			Заазер'е	базыльяны	Полацкі		Расіі
Яшкава, в. 78, А-4			Лва	соўты	Полацкі		Расіі
Яшкавічы, в. 76, Д-2	Кашкавічы	не існуе	Яшкавічы	базыльяны	Віцебскі	Віцебская	Віцебскі
Яшкавічы, с. 90, В-1		Яшкавічы	Першай	вілейскі біскуп	Ашмянскі	Мінская	Валожынскі
Яшкавічы, в. 97, А-3		Яскавічы	Індрэя	Агінскія	Гародзенскі	Гродзенская	Гродзенскі
Яшная Буда, в. 104, В-3		Яшная Буда	Глыбаў	шл.	Рэчыцкі	Магілёўская	Краснапольскі
Яцкуны, м. 88, А-4					Вілейскі		Літва
Яшчыч, в. 112, Б-4		Яшчыш	Страшын	вілейскі біскуп	Рэчыцкі	Гомельская	Жлобінскі

ПРЫНЦЫПЫ ПЕРАДАЧЫ НАЗВАЎ ПАСЕЛІШЧАЎ

Гістарычныя назвы паселішчаў на тэрыторыі Беларусі фіксаваліся ў розных крыніцах і на розных мовах. У атласе ўсе назвы падаюцца ў беларускім гучанні і адпаведна нормам сучаснай беларускай арфаграфіі, што неізбежна цягне за сабой трансфармацыю тых формаў, якія вядомы з тагачасных дакументаў.

Асобную праблему ўяўляе перадача назваў за межамі этнічнай тэрыторыі беларусаў, у тым ліку і за тагачаснымі межамі Рэчы Паспалітай. Сучасныя міжнародныя нормы патрабуюць на пісьме перадаваць геаграфічныя назвы так, як яны пішуцца на нацыянальнай мове свайй дзяржавы, але пры змене алфавіту з лацінскага на кірылічны гэты прынцып паслядоўна правесці немагчыма. Таму рэдакцыйны савет выпрацаваў прытрымліванца па магчымасці традыцыйнага гістарычнага напісання, прымаючы за аснову традыцыю рускай (старабеларускай) канцылярскай мовы ВКЛ. Гэта значыць, што ў сучасным беларускім напісанні перадаюцца тая форма замежных тапонімаў, якая вядома з рускамоўных крыніц ВКЛ.

Пераважная колькасць назваў XVIII стагоддзя, адлюстраваных у геаграфічным паказальніку, узята з польскамоўных крыніц. На ўсходзе і поўначы Беларусі, у межах падзелу 1772 г., частка назваў узята з расійскіх крыніц. Польская арфаграфія, як правіла, перадавала беларускае гучанне дастаткова дакладна. Але часам назвы запісваліся не так, як гучалі ў вуснах мясцовых жыхароў і як фіксаваліся раней на старабеларускай мове, а так, як вымавіў бы падобную назву паляк. Цвёрды гук „р“ ператвараўся ў шыпячы „rz“, найменні на -ына „ездабляліся“ ўстаўным гукам „з“, беларускія карані замацаляліся польскімі. Так Каралеўшчына ператваралася ў Кралеўшчызну, Старынкі — у Стажынкі, Горка — у Гурку, Новагародак — у Навагрудак. Назва горада Менска начала вымаўляцца па-польску як Мінськ, верагодна, па аналогіі з Мінскам Мазавецкім, а Берасце ператварылася ў Бжэсць Літоўскі накшталт Бжэсці Куяўскага.

Пазней, у расійскай канцылярыі, назвы з польскай мовы перапісваліся на рускую, што спараджала дадатковыя скажэнні. Некаторыя з іх затым трывала замацаваліся і захаваліся да нашага часу. Яскравым прыкладам з'яўляецца назва, якая выходна гучала як „Мёры“. Зродна з нормамі польскай графікі яна перадавалася як „Міогу“, пры транслітарацыі на рускую мову была перададзена як „Миоры“, а ў зваротным перакладзе на беларускую мову ператварылася ў Міёры. Форма „Mińsk“ без уліку памякчальнага дыякрытычнага знака ператварылася ў „Минск“, гэтаксама „Brześć“ — у „Брест“. Часам расійскія чыноўнікі перарабляліі беларускія назвы пад звыклыя ім узоры, праводзячы іх з мужчынскага роду ў ніякі: Талачын — Талачыно, Койданаў — Койданава.

Пры аднаўленні выходнага беларускага вымаўлення тых назваў, якія не зафіксаваны на старабеларускай мове, улічваліся сучасныя назвы, прыведзеныя ў шасцітомным нарматыўным даведніку „Назвы населеных пунктаў Рэспублікі Беларусь“. Нашск, як правіла, лічыўся адпаведным сучаснаму. Для паселішчаў, якія да нашага часу не захаваліся, аднаўленне беларускай формы з'яўляецца гіпатытычным.

Некаторыя адрозненні гістарычных формаў ад сучасных, папэўна, выкліканы проста памылковым напісаннем у пэўнай крыніцы. З-за немагчымасці дакладна выявіць такія выпадкі было вырашана не выпраўляць „сумнеўныя“ назвы, калі яны не могуць быць адназначна *звязаны з расійскім ці польскім уплывам. Але пра імаверныць іх* выпадковага скажэння варта памятаць.

В. Л. Насевіч

Большой исторический атлас Беларуси – первое в Республике Беларусь оригинальное картографическое издание, посвященное историческому прошлому нашей страны. Первый том атласа был издан в 2009 г. В то время предполагалось издание атласа в трех томах. Позднее было принято решение об издании четырех томов.

Второй том посвящен периоду, когда белорусские земли входили в состав Речи Посполитой: от Люблинской унии 1569 г., положившей начало этому государству, до его исчезновения в конце XVIII в.

Речь Посполитая представляла собой конфедеративное государство, в котором прежняя форма белорусской государственности – Великое Княжество Литовское – сохраняло определенную самостоятельность. В томе отражены военно-политические события, экономические, религиозные и культурные процессы, происходившие на белорусских землях. В необходимых случаях они показаны в контексте всего восточноевропейского региона. Представлены также крупномасштабная Генеральная карта с историко-географическим указателем, планы городов, схемы важнейших сражений. Издание дополняют репродукции старинных карт, созданных в Речи Посполитой и странах Западной Европы, на которых изображена территория Беларуси.

В работе над томом использованы наработки белорусских историков, с учетом опыта ученых соседних стран: Латвии, Литвы, Польши, России, Украины. Атлас адресован всем, кто занимается научными исследованиями или преподает отечественную историю, а также всем, кто интересуется прошлым нашей Родины.



The Great Historical Atlas of Belarus is the first original cartographic edition in the Republic of Belarus, which is dedicated to the historical past of our country. Volume one of the atlas was published in 2009. At that time, the atlas was expected to have three volumes. Later, it was decided to issue four volumes.

Volume two is dedicated to the period when the Belarusian lands were included in Rzecz Pospolita: from the Union of Lublin in 1569 that put the beginning to that country and up until its disappearance in the late 18th century.

Rzecz Pospolita was a confederated state, in which the previous Belarusian state – The Grand Duchy of Lithuania – preserved certain independence. This volume reflects the military and historical events, economic, religious and cultural processes that were happening within the Belarusian lands. Whenever appropriate, they are described in the context of the entire East European region. The atlas also contains a general map with a historical and geographical index, plans of cities, and schemes showing the main battles. This edition is supplemented with reproductions of ancient maps that were created in Rzecz Pospolita and West European countries and depict the territory of Belarus.

When working on this volume, the authors used materials of Belarusian historians with due account for the experience of the neighbouring countries such as Latvia, Lithuania, Poland, Russia and Ukraine. The atlas will be useful for scholars or teachers of native history, and also to those who are interested in the history of our motherland.



Didysis Baltarusijos istorijos atlasas – pirmasis originalus kartografinis Baltarusijos leidinys, kuris pašvęstas mūsų valstybės istorinei praeičiai. Atlaso pirmas tomas buvo išleistas 2009 metais. Tuo metu buvo ketinama išleisti atlasą trijuose tomuose. Vėliau buvo priimtas sprendimas išleisti atlasą keturiuose tomuose.

Antrasis tomas skirtas laikotarpiui, kada baltarusiškos žemės įėjo į Lenkijos-Lietuvos valstybę: nuo 1569 metų Liublino unijos momento, kuris padėjo pradžią šiai valstybei, iki jos dingimo XVIII amžiaus pabaigoje.

Lenkijos-Lietuvos valstybė – tai buvo konfederacinė valstybė, kurioje ankstesnė Baltarusijos valstybinė santvarka – Lietuvos Didžioji Kunigaikštystė – išsaugojo tam tikrą savarankiškumą. Šiame tome atspindi karo politiniai įvykiai, ekonominiai, religiniai, ir kultūriniai procesai, kurie vyko Baltarusijos žemėse. Reikiamais atvejais jie parodyti viso rytų Europos regiono kontekste. Taip pat pateikti: stambaus masto Generalinis žemėlapis su istorijos-geografiniu nurodymu, miestų planai, pačių svarbiausių mūšių schemos. Šį leidinį papildo senovinių žemėlapių, kurie buvo sukurti Lenkijos-Lietuvos valstybėje ir Vakarų Europos šalyse, reprodukcijos, kuriose taip pat pavaizduota ir Baltarusijos teritorija.

Dirbant su šiuo tomu buvo panaudoti Baltarusijos istorikų darbai, atsižvelgiant į gretimų valstybių: Latvijos, Lietuvos, Lenkijos, Rusijos, Ukrainos moksliniukų patirtį. Atlasas skirtas visiems, kas užsiima moksliniais tyrimais arba dėsto tėvynės istoriją, o taip pat visiems, kas domisi mūsų Tėvynės praeitimi.

Wielki historyczny atlas Białorusi – pierwsza w Republice Białoruś oryginalna edycja kartograficzna poświęcona historycznej przeszłości naszego kraju. Pierwszy tom atlasu ukazał się w 2009 r. Na początku było zaplanowane wydanie atlasu w trzech tomach. Później podjęto decyzję o wydaniu czterech tomów.

Drugi tom poświęcono okresowi, kiedy ziemie białoruskie wchodziły w skład Rzeczypospolitej Obojga Narodów: od Unii Lubelskiej (1569), która zapoczątkowała to państwo, do jego zniknięcia w końcu XVIII w.

Rzeczypospolita Obojga Narodów była państwem federacyjnym, w którym Wielkie Księstwo Litewskie (poprzednia formuła białoruskiej państwowości) zachowywało samorządność. Drugi tom przedstawia wydarzenia wojenne i polityczne, procesy ekonomiczne, religijne i kulturalne, które miały miejsce na ziemiach białoruskich. W niektórych wypadkach są one przedstawione w kontekście całego regionu Europy Środkowo-Wschodniej. Wydanie zawiera mapę generalną (w dużej skali) z historyczno-geograficznym skorowidzem, plany miast oraz schematy głównych bitew. Tom uzupełniają reprodukcje starych map, opracowanych w Rzeczypospolitej i państwach Europy Zachodniej, na których przedstawiono terytorium Białorusi.

Drugi tom powstał w oparciu o prace białoruskich historyków, z uwzględnieniem doświadczeń naukowców krajów ościennych: Łotwy, Litwy, Polski, Rosji, Ukrainy. Atlas adresowany wszystkim, kto zajmuje się pracą naukowo-badawczą, wykładowcom historii Białorusi oraz wszystkim, kogo interesuje historia naszego kraju.

Der Große Historische Atlas von Belarus ist das erste originelle Kartenwerk in der Republik Belarus, das der geschichtlichen Vergangenheit unseres Landes gewidmet ist. Der erste Band des Atlasses wurde im Jahre 2009 herausgegeben. Damals plante man den dreibändigen Atlas zu veröffentlichen. Später wurde die Veröffentlichung von vier Bänden beschlossen.

Der zweite Band ist der Zeit gewidmet, wo die belarussischen Territorien der Rzeczpospolita angehörten, d.h. von der Lubliner Union im Jahre 1569, die den Anfang dieses Staates machte, und bis zu seinem Untergang Ende des XVIII Jahrhunderts.

Die Rzeczpospolita war ein konföderierter Staat, wo die frühere Form der belarussischen Staatlichkeit – das Großfürstentum Litauen – eine gewisse Selbständigkeit beibehielt. In diesem Band werden militär-politische Ereignisse, wirtschaftliche, religiöse und kulturelle Vorgänge auf den belarussischen Territorien geschildert. Sie sind vor dem Hintergrund der Geschichte der ganzen osteuropäischen Region dargestellt. Es ist auch eine großmaßstäbliche Generalkarte mit dem geschichtlich-geografischen Inhaltsverzeichnis, Stadtpläne, Skizzen wichtigster Schlachten. Der Band wird durch Reproduktionen altertümlicher Karten aus der Rzeczpospolita und aus den Ländern von Westeuropa ergänzt, auf denen das Territorium von Belarus abgebildet ist.

Bei der Arbeit am Band wurden die Arbeitsergebnisse belarussischer Historiker unter Berücksichtigung der Erkenntnisse und Erfahrungen der Gelehrten der Nachbarländer Lettland, Litauen, Polen, Russland, Ukraine. Der Atlas ist an alle adressiert, die sich mit wissenschaftlichen Forschungen oder mit der Heimatgeschichte befassen, sowie an alle, die sich für die Vergangenheit unserer Heimat interessieren.

Grand atlas historique de la Biélorussie – la première édition cartographique originale en Biélorussie dédiée au passé historique de notre pays. Le premier volume de l'atlas a été publié en 2009. A l'époque on a supposé que l'atlas soit publié en trois volumes. Plus tard il a été décidé d'en publier quatres.

Le second volume aborde la période où les terres biélorusses ont fait parties de la République des Deux Nations: dès l'Union de Lublin (1596), qui a marqué la création de cet état, jusqu'à sa disparition à la fin de XVIII siècle.

Dans le cadre de la République des Deux Nations, qui représente une république confédérale, le Grand-duché de Lituanie, une ancienne structure de l'Etat, disposait d'une certaine autonomie. Le volume en question traite les événements politiques et militaires, les processus économiques, réligieux, culturels, qui se passaient sur les territoires biélorusses. En cas de besoin ils sont inscrit dans le contexte de l'Europe de l'Est. Outre cela une carte générale à grande échelle possède d'un indicateur géographique et historique, les plans de la ville, les procédures des batailles les plus importantes. L'édition est aussi complété par les reproductions des cartes anciennes, crées dans la République des Deux Nations et dans les autres pays de l'Europe Occidentale, qui montrent le territoire de la Biélorussie.

Les matériels des historiens biélorusses tout en tenant compte des expériences des chercheurs des pays voisins (Lettonie, Lituanie, Pologne, Russie, Ukraine) sont pris en considération au cours de la préparation du volume en question. L'atlas est adressé à tous ceux qui font des recherches ou enseignent l'histoire nationale, et aussi à ceux qui s'intéressent sur le passé de notre pays.

Атлас складзены і падрыхтаваны да друку Рэспубліканскім унітарным прадпрыемствам „Белкартаграфія" Дзяржаўнага камітэта па маёмасці Рэспублікі Беларусь у 2012 г.

Падпісаны да друку 14.03.2013 г.
Фармат паперы 62х74/4. Папера мелаваная
Друк. арк. 88. Ум. друк. арк. 74,8
Тыраж 1000 экз. Заказ 1259

РУП „Белкартаграфія". ЛИ №02330/0548551 ад 26.06.2009.
Пр. Машэрава, 17А, 220029, Мінск.
Тэл./факс: (017)284-71-59, 334-81-54. www.belkarta.by
E-mail: belkarta@solo.by

Аддрукавана ААТ „Паліграфкамбінат імя Я. Коласа".
ЛП №02330/0150496 ад 11.03.2009.
Вул. Каржанеўскага, 20, 220024, Мінск

ISBN 978-985-508-245-4















